Contrato de Gestão nº. 383/2022

RIBEIRÃO PIRES - SP

COGESTÃO E ADMINISTRAÇÃO DA UNIDADE DE PRONTO ATENDIMENTO SANTA LUZIA, CENTRO DE ATENÇÃO PSICOSSOCIAL, RESIDÊNCIAS TERAPÊUTICAS E CENTRAL DE AMBULÂNCIA – Ribeirão Pires - SP

Prestação de Contas

BIOGESP ASSOCIAÇÃO DE GESTÃO E EXECUÇÃO DE SERVIÇOS PUBLICOS E SOCIAIS

COMPETÊNCIA FEVEREIRO/2025
01/02/2025 à 28/02/2025

CAIXA MARÇO/2025
01/03/2025 à 31/03/2025

	CONTRATO DE GESTÃO **DEMONSTRATIVO INTEGRAL DAS RECEITAS E DESPESAS** **MÊS DE COMPETÊNCIA - FEVEREIRO/2025**

CONTRATANTE	PREFEITURA MUNICIPAL DA ESTÂNCIA TURÍSTICA DE RIBEIRÃO PIRES
CONTRATADO	BIOGESP - ASSOCIAÇÃO DE GESTÃO E EXECUÇÃO DE SERVIÇOS PÚBLICOS E SOCIAIS
ENDEREÇO	Rua Cardeal Arcoverde, 1641 - Sls 93/94 - 9º andar - Pinheiros - São Paulo/SP - CEP 05.407-002
UNIDADE GERENCIADA	UNIDADE DE PRONTO ATENDIMENTO SANTA LUZIA - CAPS - RT - CENTRAL DE AMBULÂNCIAS
RESPONSÁVEL PELA OS	MARCO AURELIO NUNES DOS SANTOS
OBJETO DO CONTRATO DE GESTÃO	CO-GESTÃO E ADMINISTRAÇÃO DA UNIDADE DE PRONTO ATENDIMENTO SANTA LUZIA, CENTRO DE ATENÇÃO PSICOSSOCIAL, RESIDÊNCIAS TERAPÊUTICAS E CENTRAL DE AMBULÂNCIAS

DOCUMENTO	**DATA**	**VALOR TOTAL**
CONTRATO DE GESTÃO Nº 383/2022	**MÊS CAIXA - MARÇO/2025**	**R$ 3.701.286,93**

DEMONSTRATIVO DOS REPASSES PUBLICOS RECEBIDOS

ORIGEM DOS RECURSOS	**PERÍODO**	**VALORES REPASSADOS**
MUNICIPAL/ESTADUAL	**01/03/2025 a 31/03/2025**	**R$**
Repasse Municipal	06/03/2025	R$ 865.800,02
Repasse Municipal	13/03/2025	R$ 866.638,61
Repasse Municipal	20/03/2025	R$ 1.252.750,00
Repasse Municipal	28/03/2025	R$ 96.222,25
TOTAL		**R$ 3.081.410,88**

Os signatários, na qualidade de representantes da Organização Social BIOGESP vem indicar de forma detalhada a aplicação dos recursos recebidos da Prefeitura Municipal da Estância Turística de Ribeirão Pires/SP

CATEGORIA OU FINALIDADE DA DESPESA	**DEMONSTRATIVO DAS DESPESAS REALIZADAS**	
1. Pessoal e Reflexo	**R$**	**769.839,93**
1.1 Remuneração de Pessoal	*R$*	*755.651,93*
1.2 Benefícios	*R$*	*-*
1.3 Encargos e Contribuições	*R$*	*4.188,00*
1.4 Outras Despesas de Pessoal (Coordenação)	*R$*	*10.000,00*
2. Material de Consumo	**R$**	**29.119,06**
2.1 Suprimentos de Informática	*R$*	*6.400,00*
2.2 Material de Escritório	*R$*	*-*
2.3 Combustíveis	*R$*	*-*
2.4 Material de Limpeza	*R$*	*-*
2.5 Uniformes	*R$*	*-*
2.6 Gêneros Alimentícios	*R$*	*22.719,06*
3. Material de Consumo Assistencial	**R$**	**-**
3.1 Drogas e Medicamentos Diversos	*R$*	*-*
3.2 Produtos Médicos e Enfermagem Diversos	*R$*	*-*
4. Serviços Terceirizados	**R$**	**2.023.659,89**
4.1 Assessoria Contábil	*R$*	*-*
4.2 Auditoria Externa	*R$*	*-*
4.3 Serviços Médicos	*R$*	*1.247.500,00*
4.4 Assessoria Jurídica	*R$*	*-*
4.5 Serviços de Higienização e Limpeza	*R$*	*408.495,30*
4.6 Vigilância CFTV	*R$*	*-*
4.7 Lavanderia	*R$*	*-*
4.8 Laboratório UPA 24 horas	*R$*	*273.885,00*
4.9 Laboratório Atenção Básica	*R$*	*-*
4.10 Manutenção Predial e Adequações Prediais 24 horas	*R$*	*58.345,00*
4.11 Despesas para benefícios de RH (capacitações)	*R$*	*3.646,53*
4.12 Manutenção/Locação de Equipamentos	*R$*	*7.000,00*
4.13 Manutenção de Equipamento Assistencial	*R$*	*-*
4.14 Serviço de Raio X	*R$*	*-*
4.15 Locação de Veículo	*R$*	*23.604,00*
4.16 Fornecimento de Refeições	*R$*	*-*
4.17 Sistema de Informática	*R$*	*644,56*
4.18 Telefonia	*R$*	*-*
4.19 Provedor de Internet	*R$*	*539,50*
4.20 Despesa Indireta	*R$*	*-*
5. Tarifas Bancárias	**R$**	**308,30**
6. Outras Despesas	**R$**	**37.363,34**
TOTAL DAS DESPESAS	**R$**	**2.860.290,52**
Recurso Público não Aplicado	R$	221.120,36
Saldo do mês Anterior	R$	453.939,98
Valor devido pela Contratante no mês	R$	619.876,05
SALDO PARA O MÊS SEGUINTE	**R$**	**678.457,70**

Declaramos, na qualidade de responsável (eis) pela entidade supra epigrafada, sob as penas da Lei, que a despesa relacionada comprova a exata aplicação dos recursos recebidos para os fins indicados, conforme programa de trabalho.

[1] **Valor de Repasse pendente acumulado até o presente mês.**	**R$**	**11.232.971,21**

Ribeirão Pires, 23 de Abril de 2025.

MARCO AURÉLIO NUNES DOS SANTOS
PRESIDENTE

	ANEXO I **EXECUÇÃO DA RECEITA E DESPESA - REGIME DE CAIXA** **COMPETÊNCIA: FEVEREIRO/2025 - CAIXA: MARÇO/2025**				
Executor: BIOGESP ASSOCIAÇÃO DE GESTÃO E EXECUÇÃO DE SERVIÇOS PÚBLICOS E SOCIAIS			**CONTRATO DE GESTÃO Nº. 383/2022**		
Valores Recebidos:			**Despesas Relacionadas**		
(A) Saldo Anterior em Conta Corrente e Aplicação em 28/02/2025	R$	453.939,98			
Repasses do Mês:			**Pagamentos Operacionais:**		
06/03/2025	R$	865.800,02	**1. Pessoal e Reflexo**	**R$**	**769.839,93**
13/03/2025	R$	866.638,61	*1.1 Remuneração de Pessoal*	*R$*	*755.651,93*
20/03/2025	R$	1.252.750,00	*1.2 Benefícios*	*R$*	*-*
28/03/2025	R$	96.222,25	*1.3 Encargos e Contribuições*	*R$*	*4.188,00*
			1.4 Outras Despesas de Pessoal (Coordenação)	*R$*	*10.000,00*
			2. Material de Consumo	**R$**	**29.119,06**
			2.1 Suprimentos de Informática	*R$*	*6.400,00*
(B) Total Repasse Mensal	**R$**	**3.081.410,88**	*2.2 Material de Escritório*	*R$*	*-*
			2.3 Combustíveis	*R$*	*-*
Rendimentos:			*2.4 Material de Limpeza*	*R$*	*-*
Rendimento Santander Conta Max	R$	33,36	*2.5 Uniformes*	*R$*	*-*
			2.6 Gêneros Alimentícios	*R$*	*22.719,06*
			3. Material de Consumo Assistencial	**R$**	**-**
			3.1 Drogas e Medicamentos Diversos	*R$*	*-*
(C)Total de Rendimentos	**R$**	**33,36**	*3.2 Produtos Médicos e Enfermagem Diversos*	*R$*	*-*
			4. Serviços Terceirizados	**R$**	**2.023.659,89**
Outras receitas:			*4.1 Assessoria Contábil*	*R$*	*-*
07/03/25 - Devolução de valor pago no CISA: Lidiane Maria Moura de Oliveira. Pag. 942	R$	2.275,00	*4.2 Auditoria Externa*	*R$*	*-*
13/03/25 - Devolução de valor funcionário SIDNEY SOUSA DA SILVA (CAPS) pago em duplicidade em 06/02/25. Pag.941	R$	1.089,00	*4.3 Serviços Médicos*	*R$*	*1.247.500,00*
			4.4 Assessoria Jurídica	*R$*	*-*
			4.5 Serviços de Higienização e Limpeza	*R$*	*408.495,30*
			4.6 Vigilância CFTV	*R$*	*-*
(D) Total de outras receitas	**R$**	**3.364,00**	*4.7 Lavanderia*	*R$*	*-*
			4.8 Laboratório UPA 24 horas	*R$*	*273.885,00*
			4.9 Laboratório Atenção Básica	*R$*	*-*
			4.10 Manutenção Predial e Adequações Prediais 24 horas	*R$*	*58.345,00*
			4.11 Despesas para benefícios de RH (capacitações)	*R$*	*3.646,53*
			4.12 Manutenção/Locação de Equipamentos	*R$*	*7.000,00*
			4.13 Manutenção de Equipamento Assistencial	*R$*	*-*
			4.14 Serviço de Raio X	*R$*	*-*
			4.15 Locação de Veículo	*R$*	*23.604,00*
			4.16 Fornecimento de Refeições	*R$*	*-*
			4.17 Sistema de Informática	*R$*	*644,56*
			4.18 Telefonia	*R$*	*-*
			4.19 Provedor de Internet	*R$*	*539,50*
			4.20 Despesa Indireta	*R$*	*-*
			5. Tarifas Bancárias	**R$**	**308,30**
			6. Outras Despesas	**R$**	**37.363,34**
			(A) Total de Pagamentos Operacionais	**R$**	**2.860.290,52**
			Saldo disponível em 31/03/2025:		
			Santander Conta Max	R$	678.457,70
			(B) Total saldo disponível	**R$**	**678.457,70**
Resgate(s):	**R$**	**969.165,31**	**Aplicação(ões):**	**R$**	**1.193.683,03**
TOTAL RECEITA (A+B+C+D)	**R$**	**3.538.748,22**	**TOTAL DESPESAS (A)**	**R$**	**2.860.290,52**

Ribeirão Pires, 23 de Abril de 2025.



MARCO AURELIO NUNES DOS SANTOS
PRESIDENTE

	CONCILIAÇÃO BANCÁRIA **COMPETÊNCIA: FEVEREIRO/2025 - CAIXA: MARÇO/2025**		
EXECUTOR: BIOGESP ASSOCIAÇÃO DE GESTÃO E EXECUÇÃO DE SERVIÇOS PUBLICOS E SOCIAIS	**CONTRATO DE GESTÃO Nº. 383/2022**	**EXERCÍCIO(ANO) 2024**	
FONTE DE RECURSO	**CONTA BANCÁRIA EXCLUSIVA DO CONTRATO**	**CAIXA**	
MUNICIPAL	SANTANDER AGENCIA 0123 CONTA 13.004570-6	01/03/2025 à 31/03/2025	

ITEM	HISTÓRICO	VALOR	
1	Saldo disponível anterior	R$	453.939,98
2	Repasses públicos do período	R$	3.081.410,88
3	Receitas com aplicações financeiras do período	R$	33,36
4	Recurso próprio aplicado a título de empréstimo	R$	3.364,00
5	Total de despesas pagas no período	R$	2.860.290,52
6	Saldo disponível do período	R$	678.457,70
COMPOSIÇÃO DO SALDO DISPONÍVEL			
7	Santander Conta Max	R$	678.457,70
(=) Total saldo disponível		**R$**	**678.457,70**

Ribeirão Pires, 23 de Abril de 2025.	**Assinatura do Responsável pela Elaboração**	**Assinatura do Executor**

			ANEXO II - RELAÇÃO DE PAGAMENTOS					
	PÁGINA DO DOCUMENTO FISCAL CORRESPONDENTE	UNIDADES EXECUTORAS: UNIDADE DE PRONTO ATENDIMENTO SANTA LUZIA - CAPS - RT - CENTRAL DE AMBULÂNCIAS	NOME DA INSTITUIÇÃO: BIOGESP ASSOCIAÇÃO DE EXECUÇÃO E GESTÃO DE SERVIÇOS PUBLICOS E SOCIAIS					CONTRATO DE GESTÃO Nº. 383/2022
		SANTANDER - AGÊNCIA 123 - C/C 13.004570-6 (CONTA BANCÁRIA EXCUSIVA PARA MOVIMENTAÇÃO DE RECURSOS DO CONTRATO DE GESTÃO Nº 383/2022)						
		Período de Competência: FEVEREIRO/2025 - Caixa: MARÇO/2025						
ITEM		CREDOR	CNPJ/CPF	NATUREZA DESPESA (PLANO DE TRABALHO)	DESCRIÇÃO DESPESA (PLANO DE TRABALHO)	TIT. CRÉDITO	DATA	VALOR
1	327	FOLHA DE PAGAMENTO (UPA/CAPS/RT) - CISA	26.702.577/0001-39	1. Pessoal e Reflexo	1.1 Remuneração de Pessoal	Folha de Pagamento	06/03/2025	R$ 591.429,00
2	337	FOLHA - EDNALDA HELENA DA SILVA (CAPS)	396.658.908-75	1. Pessoal e Reflexo	1.1 Remuneração de Pessoal	Folha de Pagamento	06/03/2025	R$ 1.994,00
3	338	FOLHA - IVONETE BATISTA S. SOUZA (CAPS)	192.770.988-13	1. Pessoal e Reflexo	1.1 Remuneração de Pessoal	Folha de Pagamento	06/03/2025	R$ 1.994,00
4	339	FOLHA - LOURDES DE FATIMA AMANCIO (CAPS)	155.938.688-67	1. Pessoal e Reflexo	1.1 Remuneração de Pessoal	Folha de Pagamento	06/03/2025	R$ 1.737,00
5	340	FOLHA - MARCELO VENICIO DA SILVA SANTO (CAPS)	060.935.718-23	1. Pessoal e Reflexo	1.1 Remuneração de Pessoal	Folha de Pagamento	07/03/2025	R$ 2.538,00
6	341	FOLHA - REGIANE PACHECO DA SILVA BATISTA (CAPS)	264.833.208-17	1. Pessoal e Reflexo	1.1 Remuneração de Pessoal	Folha de Pagamento	06/03/2025	R$ 2.223,00
7	342	FOLHA - RENATA CRISTINA ROCHA GUERRA (CAPS)	354.624.038-36	1. Pessoal e Reflexo	1.1 Remuneração de Pessoal	Folha de Pagamento	06/03/2025	R$ 3.344,00
8	343	FOLHA - SIDNEY SOUSA DA SILVA (CAPS)	114.225.588-35	1. Pessoal e Reflexo	1.1 Remuneração de Pessoal	Folha de Pagamento	06/03/2025	R$ 2.659,00
9	344	FOLHA - ALESSANDRA FERREIRA DA SILVA (RT)	404.094.348-17	1. Pessoal e Reflexo	1.1 Remuneração de Pessoal	Folha de Pagamento	06/03/2025	R$ 1.998,00
10	345	FOLHA - CLAUDETE PEREIRA DOS REIS (RT)	307.371.118-01	1. Pessoal e Reflexo	1.1 Remuneração de Pessoal	Folha de Pagamento	06/03/2025	R$ 2.344,00
11	346	FOLHA - GRAZIELA SAMARA DIAS DA SILVA (RT)	463.852.718-38	1. Pessoal e Reflexo	1.1 Remuneração de Pessoal	Folha de Pagamento	07/03/2025	R$ 2.312,00
12	347	FOLHA - KARINE PEREIRA BARBOSA (RT)	060.129.503-06	1. Pessoal e Reflexo	1.1 Remuneração de Pessoal	Folha de Pagamento	06/03/2025	R$ 1.787,00
13	348	FOLHA - LIDIA CONCEICAO SANTOS VEREDIANO (RT)	098.653.707-19	1. Pessoal e Reflexo	1.1 Remuneração de Pessoal	Folha de Pagamento	07/03/2025	R$ 2.275,00
14	349	FOLHA - SIMONE ARAUJO DE OLIVEIRA (RT)	278.577.638-02	1. Pessoal e Reflexo	1.1 Remuneração de Pessoal	Folha de Pagamento	07/03/2025	R$ 2.342,00
15	350	FOLHA - VALERIA APARECIDA ALVES DE SOUZA (RT)	294.772.568-97	1. Pessoal e Reflexo	1.1 Remuneração de Pessoal	Folha de Pagamento	06/03/2025	R$ 1.787,00
16	351	FOLHA - ADRIANA MARINHO R. SANTOS (UPA)	155.324.838-41	1. Pessoal e Reflexo	1.1 Remuneração de Pessoal	Folha de Pagamento	06/03/2025	R$ 2.279,00
17	352	FOLHA - CAMILA TEIXEIRA BOTARO (UPA)	390.729.548-07	1. Pessoal e Reflexo	1.1 Remuneração de Pessoal	Folha de Pagamento	06/03/2025	R$ 1.138,00
18	353	FOLHA - DAIANE KELLY OLIVEIRA DA SILVA VEIGA (UPA)	446.302.198-70	1. Pessoal e Reflexo	1.1 Remuneração de Pessoal	Folha de Pagamento	06/03/2025	R$ 2.912,00
19	354	FOLHA - DANIELE TALITA BARBOSA (UPA)	370.034688-32	1. Pessoal e Reflexo	1.1 Remuneração de Pessoal	Folha de Pagamento	06/03/2025	R$ 4.180,00
20	355	FOLHA - JOYCE COSMO DE CARVALHO (UPA)	456.510.818-60	1. Pessoal e Reflexo	1.1 Remuneração de Pessoal	Folha de Pagamento	06/03/2025	R$ 2.592,00
21	356	FOLHA - JULIANA MARIA COSTA GONCALVES ANDRADE (UPA)	363.033.408-30	1. Pessoal e Reflexo	1.1 Remuneração de Pessoal	Folha de Pagamento	06/03/2025	R$ 3.344,00
22	357	FOLHA - KELLY CRISTINA DOS SANTOS (UPA)	273.934.218-79	1. Pessoal e Reflexo	1.1 Remuneração de Pessoal	Folha de Pagamento	06/03/2025	R$ 778,00
23	358	FOLHA - REGIANE BRAZ SILVA AZARIAS (UPA)	315.016.008-18	1. Pessoal e Reflexo	1.1 Remuneração de Pessoal	Folha de Pagamento	06/03/2025	R$ 4.421,00
24	359	FOLHA - ROUZEIMARY LINS DE CARVALHO (UPA)	281.941.918-66	1. Pessoal e Reflexo	1.1 Remuneração de Pessoal	Folha de Pagamento	06/03/2025	R$ 1.714,00
25	360	FOLHA - VERLANIA PEREIRA DE FRANCA SILVA (UPA)	362.754.868-05	1. Pessoal e Reflexo	1.1 Remuneração de Pessoal	Folha de Pagamento	06/03/2025	R$ 1.076,00
26	361	PENSÃO ALIMENTICIA - MARCONDES B. GOMES - (UPA)	246.771.378-46	1. Pessoal e Reflexo	1.1 Remuneração de Pessoal	Folha de Pagamento	06/03/2025	R$ 445,61
27	362	FÉRIAS - FERNANDA DE SOUSA MOREIRA (CAPS)	262.722.978-82	1. Pessoal e Reflexo	1.1 Remuneração de Pessoal	Folha de Pagamento	05/03/2025	R$ 5.528,07
28	364	FÉRIAS - MARJORIE MAYARA VITALINO CRUZ (CAPS)	322.522.438-30	1. Pessoal e Reflexo	1.1 Remuneração de Pessoal	Folha de Pagamento	27/03/2025	R$ 1.086,52
29	366	FÉRIAS - TALITA MORANDI BRITO (CAPS)	298.733.108-86	1. Pessoal e Reflexo	1.1 Remuneração de Pessoal	Folha de Pagamento	27/03/2025	R$ 3.307,11
30	368	FÉRIAS - ALICE BORGES BRAMANTI (RT)	003.512.678-75	1. Pessoal e Reflexo	1.1 Remuneração de Pessoal	Folha de Pagamento	27/03/2025	R$ 2.925,05
31	370	FÉRIAS - MARIEIDE GOMES SANTOS (RT)	439.044.468-94	1. Pessoal e Reflexo	1.1 Remuneração de Pessoal	Folha de Pagamento	06/03/2025	R$ 3.141,24
32	372	FÉRIAS - SIMONE MORAIS RODRIGUES (RT)	280.414.318-01	1. Pessoal e Reflexo	1.1 Remuneração de Pessoal	Folha de Pagamento	27/03/2025	R$ 2.929,85
33	374	FÉRIAS - TERESA CRISTINA DOS SANTOS OLIVEIRA (RT)	023.369.378-59	1. Pessoal e Reflexo	1.1 Remuneração de Pessoal	Folha de Pagamento	27/03/2025	R$ 2.925,05
34	376	FÉRIAS - ANGELINA SOARES DA SILVA (UPA) Valor recibo: R$ 3.141,24 - pago a mais	354.857.338-08	1. Pessoal e Reflexo	1.1 Remuneração de Pessoal	Folha de Pagamento	14/03/2025	R$ 3.149,92
35	378	FÉRIAS - CRISTIANE APARECIDA DOS SANTOS COELHO (UPA)	081.907.428-41	1. Pessoal e Reflexo	1.1 Remuneração de Pessoal	Folha de Pagamento	05/03/2025	R$ 3.352,10
36	380	FÉRIAS - ELETEIA LILIAN DA SILVA MORAES (UPA)	163.666.338-94	1. Pessoal e Reflexo	1.1 Remuneração de Pessoal	Folha de Pagamento	05/03/2025	R$ 6.018,65
37	382	FÉRIAS - FRANCILEIDE LIMA DAMASCENO DA SILVA (UPA)	305.419.208-39	1. Pessoal e Reflexo	1.1 Remuneração de Pessoal	Folha de Pagamento	27/03/2025	R$ 3.983,82
38	384	FÉRIAS - JULIA OLIVEIRA BEZERRA SILVA (UPA)	458.761.328-29	1. Pessoal e Reflexo	1.1 Remuneração de Pessoal	Folha de Pagamento	07/03/2025	R$ 3.151,94
39	386	FÉRIAS - JULIANA CORREIA DE MATOS (UPA)	422.971.408-43	1. Pessoal e Reflexo	1.1 Remuneração de Pessoal	Folha de Pagamento	05/03/2025	R$ 4.137,81
40	388	FÉRIAS - JULIANA MARIA COSTA GONCALVES DE ANDRADE (UPA) Valor recibo R$ 4.147,49 - pago a mais	363.033.408-30	1. Pessoal e Reflexo	1.1 Remuneração de Pessoal	Folha de Pagamento	05/03/2025	R$ 4.167,96
41	390	FÉRIAS - LUCIA SILVA DO NASCIMENTO (UPA)	112.653.948-14	1. Pessoal e Reflexo	1.1 Remuneração de Pessoal	Folha de Pagamento	05/03/2025	R$ 4.161,82
42	392	FÉRIAS - LUCIANA SANTI (UPA)	265.138.728-20	1. Pessoal e Reflexo	1.1 Remuneração de Pessoal	Folha de Pagamento	05/03/2025	R$ 6.087,54
43	394	FÉRIAS - MARCONDES BELARMINO GOMES (UPA)	131.479.998-31	1. Pessoal e Reflexo	1.1 Remuneração de Pessoal	Folha de Pagamento	27/03/2025	R$ 2.154,17
44	396	FÉRIAS - PAULA OLIVEIRA SANTOS (UPA)	418.260.288-97	1. Pessoal e Reflexo	1.1 Remuneração de Pessoal	Folha de Pagamento	05/03/2025	R$ 2.370,30
45	398	FÉRIAS - PAULO ROGERIO PELINSON (UPA)	131.409.418-11	1. Pessoal e Reflexo	1.1 Remuneração de Pessoal	Folha de Pagamento	05/03/2025	R$ 4.077,78
46	400	FÉRIAS - PRISCILA BARBOZA DOS SANTOS (UPA)	215.338.918-69	1. Pessoal e Reflexo	1.1 Remuneração de Pessoal	Folha de Pagamento	05/03/2025	R$ 4.616,09
47	402	FÉRIAS - REGIANE BRAZ DA SILVA AZARIAS (UPA)	315.016.008-18	1. Pessoal e Reflexo	1.1 Remuneração de Pessoal	Folha de Pagamento	05/03/2025	R$ 4.980,72

		ANEXO II - RELAÇÃO DE PAGAMENTOS						
	PÁGINA DO DOCUMENTO FISCAL CORRESPONDENTE	UNIDADES EXECUTORAS: UNIDADE DE PRONTO ATENDIMENTO SANTA LUZIA - CAPS - RT - CENTRAL DE AMBULÂNCIAS	NOME DA INSTITUIÇÃO: BIOGESP ASSOCIAÇÃO DE EXECUÇÃO E GESTÃO DE SERVIÇOS PUBLICOS E SOCIAIS					CONTRATO DE GESTÃO Nº. 383/2022
		SANTANDER - AGÊNCIA 123 - C/C 13.004570-6 (CONTA BANCÁRIA EXCUSIVA PARA MOVIMENTAÇÃO DE RECURSOS DO CONTRATO DE GESTÃO Nº 383/2022)						
		Período de Competência: FEVEREIRO/2025 - Caixa: MARÇO/2025						
ITEM		CREDOR	CNPJ/CPF	NATUREZA DESPESA (PLANO DE TRABALHO)	DESCRIÇÃO DESPESA (PLANO DE TRABALHO)	TIT. CRÉDITO	DATA	VALOR
48	404	FÉRIAS - ROSA ELAINE RICCETTO (UPA)	262.289.378-71	1. Pessoal e Reflexo	1.1 Remuneração de Pessoal	Folha de Pagamento	27/03/2025	R$ 3.106,93
49	406	FÉRIAS - TATIANE ROSA DE MOURA (UPA)	343.614.428-27	1. Pessoal e Reflexo	1.1 Remuneração de Pessoal	Folha de Pagamento	12/03/2025	R$ 4.167,96
50	408	FÉRIAS - TEREZA DE SOUZA TEIXEIRA (UPA)	051.948.728-10	1. Pessoal e Reflexo	1.1 Remuneração de Pessoal	Folha de Pagamento	05/03/2025	R$ 3.175,78
51	410	FÉRIAS - VALTER BONI FERREIRA (UPA)	124.537.808-24	1. Pessoal e Reflexo	1.1 Remuneração de Pessoal	Folha de Pagamento	27/03/2025	R$ 4.616,80
52	412	RESCISÃO - MATHIAS GABRIEL SANTANA QUIRINO (CAPS)	461.995.208-74	1. Pessoal e Reflexo	1.1 Remuneração de Pessoal	Folha de Pagamento	27/03/2025	R$ 4.768,37
53	414	RESCISÃO - KARINA APARECIDA DE ALMEIDA (UPA)	322.625.808-71	1. Pessoal e Reflexo	1.1 Remuneração de Pessoal	Folha de Pagamento	05/03/2025	R$ 9.919,97
54	416	RESCISÃO - LUCAS HENRIQUE ROCHA (pago pelo contrato 001/2022 - valor deverá ser devolvido)	506.384.288-74	1. Pessoal e Reflexo	1.1 Remuneração de Pessoal	Folha de Pagamento	12/03/2025	R$ -
55	419	GFD FGTS RESCISÓRIO - KARINA APARECIDA DE ALMEIDA	26.702.577/0001-39	1. Pessoal e Reflexo	1.3 Encargos e Contribuições	Guia	05/03/2025	R$ 4.188,00
56	422	JMA ADMINISTRAÇÃO LTDA	50.706.429/0001-77	1. Pessoal e Reflexo	1.4 Outras Despesas de Pessoal (Coordenação)	NF 05	14/03/2025	R$ 10.000,00
57	429	CARTUCHOS REAL & LOCACAO - SERV. INFORMÁTICA LTDA	36.193.105/0001-51	2. Material de Consumo	2.1 Suprimentos de Informática	NF 251 (nov/24)	07/03/2025	R$ 1.400,00
58	432	CARTUCHOS REAL & LOCACAO - SERV. INFORMÁTICA LTDA	36.193.105/0001-51	2. Material de Consumo	2.1 Suprimentos de Informática	NF 252 (Nov/24)	07/03/2025	R$ 1.800,00
59	435	CARTUCHOS REAL & LOCACAO - SERV. INFORMÁTICA LTDA	36.193.105/0001-51	2. Material de Consumo	2.1 Suprimentos de Informática	NF 261 (Nov/24)	07/03/2025	R$ 1.400,00
60	438	CARTUCHOS REAL & LOCACAO - SERV. INFORMÁTICA LTDA	36.193.105/0001-51	2. Material de Consumo	2.1 Suprimentos de Informática	NF 262 (Nov/24)	07/03/2025	R$ 1.800,00
61	447	NUTRI-SIM RESTAURANTES E DISTRIB. DE ALIMENTOS LTDA	10.808.125/0001-04	2. Material de Consumo	2.6 Gêneros Alimentícios	NF 768 (jan/25)	11/03/2025	R$ 10.383,63
62	450	NUTRI-SIM RESTAURANTES E DISTRIB. DE ALIMENTOS LTDA	10.808.125/0001-04	2. Material de Consumo	2.6 Gêneros Alimentícios	NF 769 (jan/25)	11/03/2025	R$ 8.618,36
63	458	RAQUEL CORREA DE SOUZA S.A.	10.565.118/0001-10	2. Material de Consumo	2.6 Gêneros Alimentícios	NF 237 (nov/24)	07/03/2025	R$ 3.717,07
64	467	TERRA MIX PAVIMENTAÇÃO E CONSTRUÇÃO EIRELI	01.363.021/0001-34	4. Serviços Terceirizados	4.10 Manutenção Predial e Adequações Prediais 24 horas	NF 486	14/03/2025	R$ 58.345,00
65	485	HWR SOLUCOES EM T.I LTDA	43.862.414/0001-32	4. Serviços Terceirizados	4.12 Manutenção/Locação de Equipamentos	NF 259 (jan/25)	25/03/2025	R$ 3.500,00
66	487	HWR SOLUCOES EM T.I LTDA	43.862.414/0001-32	4. Serviços Terceirizados	4.12 Manutenção/Locação de Equipamentos	NF 261	25/03/2025	R$ 3.500,00
67	494	PANORAMA RENT A CAR - LOCACAO	08.646.501/0001-51	4. Serviços Terceirizados	4.15 Locação de Veículo	Fatura 4992	07/03/2025	R$ 12.056,67
68	498	PANORAMA RENT A CAR - LOCACAO	08.646.501/0001-51	4. Serviços Terceirizados	4.15 Locação de Veículo	Fatura 4993	07/03/2025	R$ 11.547,33
69	504	FIORILLI SOFTWARE LTDA	01.704.233/0001-38	4. Serviços Terceirizados	4.17 Sistema de Informática	NF 16359	31/03/2025	R$ 644,56
70	512	GLOBALNET SERVIÇOS E INFORMATICA LTDA - ME	19.421.083/0001-10	4. Serviços Terceirizados	4.19 Provedor de Internet	mar/25 (caps)	17/03/2025	R$ 109,90
71	514	GLOBALNET SERVIÇOS E INFORMATICA LTDA - ME	19.421.083/0001-10	4. Serviços Terceirizados	4.19 Provedor de Internet	mar/25 (upa)	17/03/2025	R$ 429,60
72	523	M3 SERVIÇOS MÉDICOS E GESTÃO EM SAÚDE LTDA	42.861.023/0001-30	4. Serviços Terceirizados	4.3 Serviços Médicos	NF 106	20/03/2025	R$ 1.224.500,00
73	537	FISIO PRIME FISIOTERAPIA LTDA	58.181.122/0001-01	4. Serviços Terceirizados	4.3 Serviços Médicos	NF 11	20/03/2025	R$ 23.000,00
74	547	M&R SOLUÇÕES INTELIGENTES LTDA	12.642.224/0001-86	4. Serviços Terceirizados	4.5 Serviços de Higienização e Limpeza	NF 33 (dez/24)	14/03/2025	R$ 189.000,00
75	551	M&R SOLUÇÕES INTELIGENTES LTDA	12.642.224/0001-86	4. Serviços Terceirizados	4.5 Serviços de Higienização e Limpeza	NF 36 (jan/25 - Parcial)	14/03/2025	R$ 94.500,00
76	568	SIX LABOR LTDA	61.320.768/0001-37	4. Serviços Terceirizados	4.5 Serviços de Higienização e Limpeza	NF 30 (nov/24)	07/03/2025	R$ 29.995,30
77	570	SIX LABOR LTDA	61.320.768/0001-37	4. Serviços Terceirizados	4.5 Serviços de Higienização e Limpeza	NF 26 (out/24 parcial)	25/03/2025	R$ 95.000,00
78	642	SMARTLAB ANALISES CLINICAS LTDA	48.741.531/0001-61	4. Serviços Terceirizados	4.8 Laboratório UPA 24 horas	NF 17	14/03/2025	R$ 273.885,00
79	903	STILO SEGURANÇA E MEDICINA DO TRABALHO LTDA	20.326.460/0001-11	4. Serviços Terceirizados	6. Outras Despesas	NF 15623 (nov/24)	11/03/2025	R$ 2.301,64
80	906	STILO SEGURANÇA E MEDICINA DO TRABALHO LTDA	20.326.460/0001-11	4. Serviços Terceirizados	6. Outras Despesas	NF 15541 (nov/24)	11/03/2025	R$ 2.485,00
81	909	STILO SEGURANÇA E MEDICINA DO TRABALHO LTDA	20.326.460/0001-11	4. Serviços Terceirizados	6. Outras Despesas	NF 16287 (jan/25)	11/03/2025	R$ 2.301,64
82	912	STILO SEGURANÇA E MEDICINA DO TRABALHO LTDA	20.326.460/0001-11	4. Serviços Terceirizados	4.11 Despesas para benefícios de RH (capacitações)	NF 16109 (jan/25)	11/03/2025	R$ 3.646,53
83	918	STILO SEGURANÇA E MEDICINA DO TRABALHO LTDA	20.326.460/0001-11	4. Serviços Terceirizados	6. Outras Despesas	NF 16117 (jan/25	11/03/2025	R$ 2.475,06
84	937	DEVOLUÇÃO DE EMPRESTIMO SEDE BIOGESP	26.702.577/0001-38	6. Outras Despesas	6. Outras Despesas	mar/25	07/03/2025	R$ 12.000,00
85	938	DEVOLUÇÃO DE EMPRESTIMO SEDE BIOGESP	26.702.577/0001-39	6. Outras Despesas	6. Outras Despesas	mar/25	07/03/2025	R$ 3.800,00
86	939	DEVOLUÇÃO DE EMPRESTIMO SEDE BIOGESP	26.702.577/0001-39	6. Outras Despesas	6. Outras Despesas	mar/25	07/03/2025	R$ 5.000,00
87	940	DEVOLUÇÃO DE EMPRESTIMO SEDE BIOGESP	26.702.577/0001-39	6. Outras Despesas	6. Outras Despesas	mar/25	07/03/2025	R$ 7.000,00
88	945	TARIFAS BANCÁRIAS	26.702.577/0001-39	5. Tarifas Bancárias	5. Tarifas Bancárias	mar/25	Diversas	R$ 308,30
TOTAL DAS DESPESAS (CONTA EXCLUSIVA DO CONTRATO)								R$ 2.860.290,52

TOTAL DAS DESPESAS BANCÁRIAS	R$ 2.860.290,52

		ANEXO II - RELAÇÃO DE PAGAMENTOS						
	PÁGINA DO DOCUMENTO FISCAL CORRESPONDENTE	UNIDADES EXECUTORAS: UNIDADE DE PRONTO ATENDIMENTO SANTA LUZIA - CAPS - RT - CENTRAL DE AMBULÂNCIAS		NOME DA INSTITUIÇÃO: BIOGESP ASSOCIAÇÃO DE EXECUÇÃO E GESTÃO DE SERVIÇOS PUBLICOS E SOCIAIS				CONTRATO DE GESTÃO Nº. 383/2022
		SANTANDER - AGÊNCIA 123 - C/C 13.004570-6 (CONTA BANCÁRIA EXCUSIVA PARA MOVIMENTAÇÃO DE RECURSOS DO CONTRATO DE GESTÃO Nº 383/2022)						
		Período de Competência: FEVEREIRO/2025 - Caixa: MARÇO/2025						
ITEM		CREDOR	CNPJ/CPF	NATUREZA DESPESA (PLANO DE TRABALHO)	DESCRIÇÃO DESPESA (PLANO DE TRABALHO)	TIT. CRÉDITO	DATA	VALOR

Ribeirão Pires, 23 de Abril de 2025.

MARCO AURELIO NUNES DOS SANTOS
PRESIDENTE

RELAÇÕES DE FUNCIONÁRIOS

Resumo por Funcionários (Mensalista/Horista/Tarefa/Comissão)

05476 BIOGESP - ASS GESTÃO EXEC SERVS PUB SOC
26.702.577/0001-39
Rua Cardeal Arcoverde, 1641 sl 93/94

São Paulo SP 05407-002
Fone: (11)3030-1833
Fax:

02/2025

00022 CAPS AD RIBEIRÃO

Cód.	Nome do Funcionário	Salário Base	Vencimentos	Descontos	Valor Líquido
02171	ANA CAROLINA LESCHICS SANTOS NASCIMENTO	1.800,00	3.203,68	274,68	2.929,00
01202	CATIA APARECIDA DOMINGOS MARCIONILHO SOUZA	2.300,00	3.009,40	350,40	2.659,00
02148	EDNALDA HELENA DA SILVA	1.518,00	2.227,12	233,12	1.994,00
01624	GENILZA RIBEIRO DE SANTANA	3.200,00	4.106,86	565,86	3.541,00
01248	JANAINA DE OLIVEIRA COSTA	3.900,00	3.980,44	617,44	3.363,00
	Funcionário em Férias 1º Gozo de 06/01/2025 a 04/02/2025				
01284	LILIAN BROCARDO ALMEIDA	2.300,00	3.009,10	350,10	2.659,00
01285	LOURDES DE FATIMA AMANCIO	1.518,00	1.938,65	201,65	1.737,00
	Funcionário em Férias 1º Gozo de 06/01/2025 a 04/02/2025				
01338	PATRICIA CONDE PIMENTEL	3.205,69	4.015,88	374,88	3.641,00

FUNCIONÁRIOS	Quantidade (Último dia do mês)	
	DO LOCAL	DOS LOCAIS
EM ATIVIDADE	**0006**	**0244**
EM FÉRIAS	**0002**	**0028**
AFASTADOS		**0011**
DESLIGADOS		**0012**
TOTAL	**0008**	**0295**
SÓCIOS		
AUTÔNOMOS		

FUNCIONÁRIOS	Totais		
	Vencimentos	Descontos	Líquido
DO LOCAL	**25.491,13**	**2.968,13**	**22.523,00**
DOS LOCAIS	**514.268,24**	**69.504,24**	**444.764,00**
SÓCIOS			
DO LOCAL	**0,00**	**0,00**	**0,00**
DOS LOCAIS	**0,00**	**0,00**	**0,00**
AUTÔNOMOS			
DO LOCAL	**0,00**	**0,00**	**0,00**
DOS LOCAIS	**0,00**	**0,00**	**0,00**
TOTAL DO LOCAL	**25.491,13**	**2.968,13**	**22.523,00**
TOTAL GERAL	**514.268,24**	**69.504,24**	**444.764,00**

Resumo por Funcionários (Mensalista/Horista/Tarefa/Comissão)

05476 BIOGESP - ASS GESTÃO EXEC SERVS PUB SOC
26.702.577/0001-39
Rua Cardeal Arcoverde, 1641 sl 93/94

São Paulo SP 05407-002
Fone: (11)3030-1833
Fax:

02/2025

00023 CAPS I - INFANTIL RIBEIRÃO

Cód.	Nome do Funcionário	Salário Base	Vencimentos	Descontos	Valor Líquido
02003	ANA FLAVIA MOTA DOS SANTOS	3.900,00			
	Desligado em: 03/02/2025				
01214	EVELYN MOSCATELLI	1.800,00	369,87	13,87	356,00
	Funcionário em Férias 1º Gozo de 03/02/2025 a 04/03/2025				
01463	GISELLE BARBOSA SOUZA	3.200,00	3.703,78	373,78	3.330,00
01238	GLAUCIA ALMEIDA JARDIM	2.300,00	2.608,60	303,60	2.305,00
	Funcionário em Férias 1º Gozo de 06/01/2025 a 04/02/2025				
01618	IVONETE BATISTA DA SILVA DE SOUZA	1.518,00	2.227,24	233,24	1.994,00
01744	MARIA CRISTINA DE ARAUJO OLIMPO DE SOUZA	3.200,00	3.174,82	295,82	2.879,00
	Funcionário em Férias 1º Gozo de 06/01/2025 a 04/02/2025				
01323	MEMORINA APARECIDA VIEIRA DE OLIVEIRA	3.655,28	4.159,06	497,06	3.662,00
01308	PAULA FRANCINETE BEZERRA DA SILVA MORAES	3.205,69	3.179,58	296,58	2.883,00
	Funcionário em Férias 1º Gozo de 06/01/2025 a 04/02/2025				
01319	PRISCILA CARDOSO VIDA	1.716,00	2.220,54	159,54	2.061,00
01455	RENATA CRISTINA ROCHA GUERRA	3.200,00	3.909,46	565,46	3.344,00
01951	SIRLEI DOS SANTOS	1.518,00	2.227,13	233,13	1.994,00

FUNCIONÁRIOS	Quantidade (Último dia do mês)	
	DO LOCAL	DOS LOCAIS
EM ATIVIDADE	0006	0250
EM FÉRIAS	0004	0032
AFASTADOS		0011
DESLIGADOS	0001	0013
TOTAL	0011	0306
SÓCIOS		
AUTÔNOMOS		

FUNCIONÁRIOS	Totais		
	Vencimentos	Descontos	Líquido
DO LOCAL	27.780,08	2.972,08	24.808,00
DOS LOCAIS	542.048,32	72.476,32	469.572,00
SÓCIOS			
DO LOCAL	0,00	0,00	0,00
DOS LOCAIS	0,00	0,00	0,00
AUTÔNOMOS			
DO LOCAL	0,00	0,00	0,00
DOS LOCAIS	0,00	0,00	0,00
TOTAL DO LOCAL	27.780,08	2.972,08	24.808,00
TOTAL GERAL	542.048,32	72.476,32	469.572,00

Resumo por Funcionários (Mensalista/Horista/Tarefa/Comissão)

05476 BIOGESP - ASS GESTÃO EXEC SERVS PUB SOC
26.702.577/0001-39
Rua Cardeal Arcoverde, 1641 sl 93/94

São Paulo SP 05407-002
Fone: (11)3030-1833
Fax:

02/2025

00024 CAPS II - ADULTO RIBEIRÃO

Cód.	Nome do Funcionário	Salário Base	Vencimentos	Descontos	Valor Líquido
01958	APARECIDA DE ALMEIDA CORREIA	1.518,00	2.226,87	260,87	1.966,00
01446	APARECIDA PRISCILA DA SILVA PEREIRA ALEIXO	3.900,00	4.710,87	530,87	4.180,00
01180	CARLA DE CAMPOS SOUZA	3.200,00	3.704,20	374,20	3.330,00
01485	CAROLINE APARECIDA RIBEIRO	1.800,00	2.815,30	275,30	2.540,00
01212	DAIANE APARECIDA SANTOS	1.716,00			
	Funcionário em Férias 1º Gozo de 06/01/2025 a 04/02/2025				
	Desligado em: 20/02/2025				
01246	EDER DE ASSIS	2.604,34	3.108,91	242,91	2.866,00
02080	ERIKA MONIQUE MARTINS PRAXEDES	2.300,00	3.315,55	349,55	2.966,00
01224	FERNANDA DE SOUSA MOREIRA	5.000,00	5.503,66	959,66	4.544,00
01476	GEOVANNA GOMES ARMAGNI	3.200,00	3.909,41	565,41	3.344,00
01943	KAIQUE ALVES GUIMARAES	1.900,00	377,50	14,50	363,00
	Funcionário em Férias 1º Gozo de 03/02/2025 a 04/03/2025				
02081	LILIANE MOTA XAVIER DA SILVA	3.200,00	4.092,00	586,00	3.506,00
01287	LUCAS HENRIQUE ROCHA	2.300,00	3.332,55	349,55	2.983,00
01292	LUCINEIA BRUSSO DE OLIVEIRA	2.600,00	2.866,19	349,19	2.517,00
	Funcionário em Férias 1º Gozo de 06/01/2025 a 04/02/2025				
02199	MARCELO VENICIO DA SILVA SANTO	1.900,00	2.699,39	161,39	2.538,00
01749	MARJORIE MAYARA VITALINO CRUZ	3.000,00	3.737,62	498,62	3.239,00
01852	MATHIAS GABRIEL SANTANA QUIRINO	3.200,00	3.380,24	460,24	2.920,00
	Funcionário em Férias 1º Gozo de 06/01/2025 a 04/02/2025				
01853	MAURICEIA DA SILVA XAVIER	1.518,00	1.938,31	201,31	1.737,00
	Funcionário em Férias 1º Gozo de 06/01/2025 a 04/02/2025				
01443	MAURILZA MENDES PIO	2.300,00	405,86	22,86	383,00
	Funcionário em Férias 1º Gozo de 03/02/2025 a 04/03/2025				
01458	PATRICIA APARECIDA DE OLIVEIRA	3.900,00			
	Funcionário em Férias 1º Gozo de 06/01/2025 a 04/02/2025				
	Desligado em: 20/02/2025				
01854	PRISCILA DE OLIVEIRA SILVA	3.200,00	3.703,98	373,98	3.330,00
02195	REGIANE PACHECO DA SILVA BATISTA	1.800,00	2.509,02	286,02	2.223,00
01342	SEBASTIANA DA SILVA SANTOS	1.518,00	2.425,29	232,29	2.193,00
02197	SIDNEY SOUSA DA SILVA	2.300,00	3.009,08	350,08	2.659,00
01343	SOLANGE VIEIRA VILAR MADUREIRA	1.800,00	369,87	13,87	356,00
	Funcionário em Férias 1º Gozo de 03/02/2025 a 04/03/2025				
01532	TAMARA DOS SANTOS OLIVEIRA	1.518,00	2.021,66	141,66	1.880,00
01352	THAIS SILVA	2.300,00	3.008,84	1.104,84	1.904,00

FUNCIONÁRIOS	Quantidade (Último dia do mês)	
	DO LOCAL	DOS LOCAIS
EM ATIVIDADE	**0016**	**0266**
EM FÉRIAS	**0008**	**0040**
AFASTADOS		**0011**
DESLIGADOS	**0002**	**0015**
TOTAL	**0026**	**0332**
SÓCIOS		
AUTÔNOMOS		

FUNCIONÁRIOS	Totais		
	Vencimentos	Descontos	Líquido
DO LOCAL	**69.172,17**	**8.705,17**	**60.467,00**
DOS LOCAIS	**611.220,49**	**81.181,49**	**530.039,00**
SÓCIOS			
DO LOCAL	**0,00**	**0,00**	**0,00**
DOS LOCAIS	**0,00**	**0,00**	**0,00**
AUTÔNOMOS			
DO LOCAL	**0,00**	**0,00**	**0,00**
DOS LOCAIS	**0,00**	**0,00**	**0,00**
TOTAL DO LOCAL	**69.172,17**	**8.705,17**	**60.467,00**
TOTAL GERAL	**611.220,49**	**81.181,49**	**530.039,00**

Resumo por Funcionários (Mensalista/Horista/Tarefa/Comissão)

05476 BIOGESP - ASS GESTÃO EXEC SERVS PUB SOC
26.702.577/0001-39
Rua Cardeal Arcoverde, 1641 sl 93/94

São Paulo SP 05407-002
Fone: (11)3030-1833
Fax:

02/2025

00025 CAPS RIBEIRÃO

Cód.	Nome do Funcionário	Salário Base	Vencimentos	Descontos	Valor Líquido
01183	CARLOS EDUARDO DE ARRUDA SILVA	2.600,00	3.506,97	397,97	3.109,00
01219	DAIANE SANTANA BATISTA	2.600,00	1.065,15	70,15	995,00
	Funcionário em Férias 1º Gozo de 05/02/2025 a 06/03/2025				
02115	JUCIELLY OLIVEIRA ROSA	3.000,00	3.503,62	326,62	3.177,00
01329	MIRIAN GUILHERME FERREIRA SILVA	4.286,87	5.193,50	895,50	4.298,00
01952	SEBASTIAO MARIA DE SOUZA	2.600,00	3.104,23	242,23	2.862,00
01348	TALITA MORANDI BRITO	2.500,00	3.004,18	230,18	2.774,00

FUNCIONÁRIOS	Quantidade (Último dia do mês)	
	DO LOCAL	DOS LOCAIS
EM ATIVIDADE	**0005**	**0271**
EM FÉRIAS	**0001**	**0041**
AFASTADOS		**0011**
DESLIGADOS		**0015**
TOTAL	**0006**	**0338**
SÓCIOS		
AUTÔNOMOS		

FUNCIONÁRIOS	Totais		
	Vencimentos	Descontos	Líquido
DO LOCAL	**19.377,65**	**2.162,65**	**17.215,00**
DOS LOCAIS	**630.598,14**	**83.344,14**	**547.254,00**
SÓCIOS			
DO LOCAL	**0,00**	**0,00**	**0,00**
DOS LOCAIS	**0,00**	**0,00**	**0,00**
AUTÔNOMOS			
DO LOCAL	**0,00**	**0,00**	**0,00**
DOS LOCAIS	**0,00**	**0,00**	**0,00**
TOTAL DO LOCAL	**19.377,65**	**2.162,65**	**17.215,00**
TOTAL GERAL	**630.598,14**	**83.344,14**	**547.254,00**

Resumo por Eventos (Mensalista/Horista/Tarefa/Comissão)

05476 BIOGESP - ASS GESTÃO EXEC SERVS PUB SO
26.702.577/0001-39
Rua Cardeal Arcoverde, 1641 sl 93/94

São Paulo SP 05407-002
Fone: (11)3030-1833
Fax:

00022 CAPS AD RIBEIRÃO (S E T O R) **02/2025**

Eventos de Funcionários

Código	Descrição	Vencimentos	Descontos
0001	Salario do mês	18.967,69	
0701	Adicional Cesta Básica	1.542,86	
0901	Adicional Insalubridade	2.342,06	
2701	Auxílio Creche	612,76	
4348	Credito Vale Transporte	2.021,60	
6103	Adiant.Arredond.liq.per.	4,16	
7502	Arredondamento per.anter.		4,69
8101	Vale Transporte		925,14
9101	INSS s/ Salários		1.844,37
9201	IRF s/ Salários		193,93

Base Cálc.FGTS	FGTS Mês	Contrib. Social	Base IRRF	Total vencimentos	Total descontos
21.309,75	1.704,73	0,00	8.921,68	25.491,13	2.968,13
				Valor Líquido	22.523,00

Resumo por Eventos (Mensalista/Horista/Tarefa/Comissão)

05476 BIOGESP - ASS GESTÃO EXEC SERVS PUB SO
26.702.577/0001-39
Rua Cardeal Arcoverde, 1641 sl 93/94

São Paulo SP 05407-002
Fone: (11)3030-1833
Fax:

00023 CAPS I - INFANTIL RIBEIRÃO (S E T O R) **02/2025**

Eventos de Funcionários

Código	Descrição	Vencimentos	Descontos
0001	Salario do mês	22.397,94	
0701	Adicional Cesta Básica	1.728,58	
0901	Adicional Insalubridade	2.623,98	
4348	Credito Vale Transporte	1.026,00	
6103	Adiant.Arredond.liq.per.	3,58	
7502	Arredondamento per.anter.		5,64
8101	Vale Transporte		492,44
9101	INSS s/ Salários		2.200,33
9201	IRF s/ Salários		273,67

Base Cálc.FGTS	FGTS Mês	Contrib. Social	Base IRRF	Total vencimentos	Total descontos
25.021,92	2.001,69	0,00	14.153,26	27.780,08	2.972,08
				Valor Líquido	24.808,00

Resumo por Eventos (Mensalista/Horista/Tarefa/Comissão)

05476 BIOGESP - ASS GESTÃO EXEC SERVS PUB SO
26.702.577/0001-39
Rua Cardeal Arcoverde, 1641 sl 93/94

São Paulo SP 05407-002
Fone: (11)3030-1833
Fax:

00024 CAPS II - ADULTO RIBEIRÃO (S E T O R) **02/2025**

Eventos de Funcionários

Código	Descrição	Vencimentos	Descontos
0001	Salario do mês	53.123,92	
0701	Adicional Cesta Básica	4.142,87	
0901	Adicional Insalubridade	6.288,87	
2701	Auxílio Creche	919,14	
4348	Credito Vale Transporte	4.686,80	
6103	Adiant.Arredond.liq.per.	10,57	
7102	Hor. Atraso/Ausência		30,36
7502	Arredondamento per.anter.		10,65
8101	Vale Transporte		1.890,52
8115	VT não utilizado		96,00
8333	Pagto Ant de Rescisão		690,00
9101	INSS s/ Salários		5.168,85
9201	IRF s/ Salários		818,79

Base Cálc.FGTS	FGTS Mês	Contrib. Social	Base IRRF	Total vencimentos	Total descontos
59.382,43	4.750,43	0,00	24.993,32	69.172,17	8.705,17
				Valor Líquido	60.467,00

Resumo por Eventos (Mensalista/Horista/Tarefa/Comissão)

05476 BIOGESP - ASS GESTÃO EXEC SERVS PUB SO
26.702.577/0001-39
Rua Cardeal Arcoverde, 1641 sl 93/94

São Paulo SP 05407-002
Fone: (11)3030-1833
Fax:

00025 CAPS RIBEIRÃO (S E T O R) **02/2025**

Eventos de Funcionários

Código	Descrição	Vencimentos	Descontos
0001	Salario do mês	15.358,31	
0701	Adicional Cesta Básica	1.028,57	
0901	Adicional Insalubridade	1.561,37	
2701	Auxílio Creche	43,77	
4348	Credito Vale Transporte	1.383,20	
6103	Adiant.Arredond.liq.per.	2,43	
7502	Arredondamento per.anter.		2,73
8101	Vale Transporte		375,60
9101	INSS s/ Salários		1.505,34
9201	IRF s/ Salários		278,98

Base Cálc.FGTS	FGTS Mês	Contrib. Social	Base IRRF	Total vencimentos	Total descontos
16.919,68	1.353,53	0,00	6.764,47	19.377,65	2.162,65
				Valor Líquido	17.215,00

Resumo por Funcionários (Mensalista/Horista/Tarefa/Comissão)

05476 BIOGESP - ASS GESTÃO EXEC SERVS PUB SOC
26.702.577/0001-39
Rua Cardeal Arcoverde, 1641 sl 93/94

São Paulo SP 05407-002
Fone: (11)3030-1833
Fax:

02/2025

00026 RT

Cód.	Nome do Funcionário	Salário Base	Vencimentos	Descontos	Valor Líquido
01194	ADILER JOSE DOS SANTOS	1.518,00	2.789,09	287,09	2.502,00
01234	ALECSANDRA DOS SANTOS CALDEIRA	1.518,00			
	Desligado em: 06/02/2025				
02198	ALESSANDRA FERREIRA DA SILVA	1.518,00	2.278,65	280,65	1.998,00
01241	ALESSANDRA RAMOS DA SILVA	1.518,00	2.640,32	207,32	2.433,00
01247	ALICE BORGES BRAMANTI	1.518,00	2.628,78	196,78	2.432,00
01268	ANA CRISTINA NUNES	1.518,00	2.128,23	201,23	1.927,00
	Funcionário em Férias 1º Gozo de 06/01/2025 a 04/02/2025				
01176	ANDREIA SANTOS DUARTE	1.518,00	304,90	102,90	202,00
	Funcionário em Férias 1º Gozo de 03/02/2025 a 04/03/2025				
01178	ANDRIELI PONTES GOMES	1.518,00	2.162,10	233,10	1.929,00
01193	ARIANE DOS SANTOS DUARTE	1.518,00	2.555,41	249,41	2.306,00
	Funcionário em Férias 1º Gozo de 06/01/2025 a 04/02/2025				
02086	CATIA REGINA DOMINGUES	1.518,00	2.162,21	233,21	1.929,00
02085	CINTIA CIBELE DOS SANTOS	1.518,00	2.237,94	232,94	2.005,00
02204	CLAUDETE PEREIRA DOS REIS	2.300,00	2.627,05	283,05	2.344,00
01198	CLEIDE APARECIDA ALMEIDA ROCHA	1.518,00	2.043,61	162,61	1.881,00
02094	CLEONICE DE ALMEIDA MORETTI DA SILVA	1.518,00	2.022,11	142,11	1.880,00
01239	DILMA CAMPOS FERREIRA	2.300,00	3.009,29	350,29	2.659,00
01205	ELISANDRA MENEZES SOARES	1.518,00	2.648,51	249,51	2.399,00
	Funcionário em Férias 1º Gozo de 06/01/2025 a 04/02/2025				
01199	EMERSON BRUNO DOREA BARROS GOMES	2.300,00	3.381,94	471,94	2.910,00
01471	FATIMA GARCIA CONDE PIMENTEL	1.518,00	2.021,81	141,81	1.880,00
02142	FERNANDA ALVINA SIMON CARVALHO	1.518,00			
	Desligado em: 18/02/2025				
01225	FRANCISCA NUNES SILVA DOS SANTOS	1.518,00	2.405,02	250,02	2.155,00
	Funcionário em Férias 1º Gozo de 06/01/2025 a 04/02/2025				
02097	GABRIELA DIAS DA SILVA	1.518,00	2.598,58	232,58	2.366,00
02196	GRAZIELA SAMARA DIAS DA SILVA	1.518,00	2.544,76	232,76	2.312,00
01251	IEDA DOS SANTOS PAZ	2.300,00	2.608,79	303,79	2.305,00
	Funcionário em Férias 1º Gozo de 06/01/2025 a 04/02/2025				
01253	JEANES DOS SANTOS DUARTE	1.518,00	2.412,93	249,93	2.163,00
	Funcionário em Férias 1º Gozo de 06/01/2025 a 04/02/2025				
01265	JULIANA APARECIDA CARDOSO MEIRA	1.518,00	2.659,78	226,78	2.433,00
01784	JUSSARA RIBEIRO DA SILVA SOUZA	1.518,00	2.367,72	232,72	2.135,00
02203	KARINE PEREIRA BARBOSA	1.518,00	1.974,02	187,02	1.787,00
01277	KATIA REGINA DE ALMEIDA BONNO CARVALHO	1.518,00	2.935,00	287,00	2.648,00
01339	KEZIA CAMPOS DE SENA	2.300,00	3.536,40	350,40	3.186,00
02200	LIDIA CONCEICAO SANTOS VEREDIANO	1.518,00	2.489,02	214,02	2.275,00
01293	MAIARA ALMEIDA DOS SANTOS	2.300,00	603,61	160,61	443,00
	Funcionário em Férias 1º Gozo de 03/02/2025 a 04/03/2025				
01462	MARCIA DE ALMEIDA CORREIA	1.518,00			
	Afastado desde : 26/09/2024 pelo motivo de: 2-Doença				
01298	MARIA APARECIDA GOMES DA SILVA MOURA	1.518,00	2.926,20	287,20	2.639,00
01300	MARIA APARECIDA SOUZA TORRES	1.518,00			
	Afastado desde : 11/10/2024 pelo motivo de: 2-Doença				
01305	MARIA DA PAIXAO SANTOS	1.518,00	2.780,57	287,57	2.493,00
01307	MARIA DAS NEVES FERREIRA DOS SANTOS SILVA	1.518,00	2.032,45	152,45	1.880,00

Resumo por Funcionários (Mensalista/Horista/Tarefa/Comissão)

05476 BIOGESP - ASS GESTÃO EXEC SERVS PUB SOC
26.702.577/0001-39
Rua Cardeal Arcoverde, 1641 sl 93/94



São Paulo SP 05407-002
Fone: (11)3030-1833
Fax:

02/2025

01309 MARIA DO SOCORRO DA SILVA NUNES	1.518,00	2.640,06	207,06	2.433,00
01448 MARIA EDNA SOUZA DE FRANCA	1.518,00	2.173,05	233,05	1.940,00
01320 MARIA ESTELA DA CRUZ BERBER	1.518,00	2.639,69	206,69	2.433,00
01322 MARIA EUNICE DA SILVA RIBEIRO	1.518,00	2.780,20	287,20	2.493,00
01328 MARIA HELENA PONTES DOS SANTOS	1.518,00	2.769,30	287,30	2.482,00
01332 MARIA IRACILDA BERNARDO CANDIDO	1.518,00	2.925,55	287,55	2.638,00
01693 MARIA NILDA DE SOUSA	1.518,00	2.327,16	233,16	2.094,00
01301 MARIA ROSANGELA LOPES	1.518,00	2.904,81	308,81	2.596,00
01302 MARIA SANTIAGO DE ALMEIDA	1.518,00	2.162,78	232,78	1.930,00
01306 MARIEIDE GOMES SANTOS	2.300,00	2.921,58	329,58	2.592,00
01317 MEIRE APARECIDA DE OLIVEIRA	1.518,00	2.639,54	207,54	2.432,00
01831 NATALIA IRIS VOGA COSTA	1.518,00	2.362,40	232,40	2.130,00
01318 NOEMI FONSECA DA SILVA	1.518,00	583,79	112,79	471,00
Funcionário em Férias 1º Gozo de 03/02/2025 a 04/03/2025				
01331 PAMELA RODRIGUES DO NASCIMENTO SANTOS	2.300,00	3.009,49	350,49	2.659,00
02071 PIERA CRISTINE APARECIDA VERNI DA CRUZ	1.518,00	2.151,81	141,81	2.010,00
01431 PRISCILA ALMEIDA BARROS DA SILVA	1.518,00	669,76	103,76	566,00
Funcionário em Férias 1º Gozo de 03/02/2025 a 04/03/2025				
01374 ROSA DIVINA PEREIRA	1.518,00	2.393,93	249,93	2.144,00
Funcionário em Férias 1º Gozo de 06/01/2025 a 04/02/2025				
01376 ROSALINA APARECIDA CARDOSO	1.518,00	370,11	112,11	258,00
Funcionário em Férias 1º Gozo de 03/02/2025 a 04/03/2025				
01378 ROSELI MAIA	1.518,00	2.629,10	196,10	2.433,00
01381 ROSEMEIRE APARECIDA ROSA	1.518,00	2.788,62	287,62	2.501,00
01626 ROSEMEIRE TEIXEIRA ADRIANO DE JESUS	1.518,00	2.448,00	233,00	2.215,00
01385 SAMARA DAIANA DE SOUZA SIQUEIRA	1.518,00	2.728,64	201,64	2.527,00
Funcionário em Férias 1º Gozo de 06/01/2025 a 04/02/2025				
01349 SHEILA WOLF GOMES	1.518,00	2.405,07	250,07	2.155,00
Funcionário em Férias 1º Gozo de 06/01/2025 a 04/02/2025				
02201 SIMONE ARAUJO DE OLIVEIRA	1.518,00	2.595,69	253,69	2.342,00
01370 SIMONE MORAIS RODRIGUES	1.518,00	2.925,88	286,88	2.639,00
01350 STEPHANIE DE CASTRO DOMINGUES	1.518,00	2.404,42	220,42	2.184,00
01351 SUELI DORNELAS DE LIMA	1.518,00	2.172,94	232,94	1.940,00
01344 SUZI GOES CARLOS	1.518,00	583,95	111,95	472,00
Funcionário em Férias 1º Gozo de 03/02/2025 a 04/03/2025				
01353 TAMIRES DA SILVA SANTOS	1.518,00	2.173,23	233,23	1.940,00
01360 TANIA VERNI	1.518,00	2.639,73	206,73	2.433,00
01457 TAYNA DA SILVA MOURA	1.518,00	2.172,91	232,91	1.940,00
01366 TELMA APARECIDA SANTOS DE OLIVEIRA	1.518,00	2.925,79	287,79	2.638,00
01369 TERESA CRISTINA DOS SANTOS OLIVEIRA	1.518,00	2.780,28	287,28	2.493,00
01368 VALDIRENE BARBOSA VAZ	1.518,00			
Funcionário em Férias 1º Gozo de 06/01/2025 a 04/02/2025				
Desligado em: 11/02/2025				
02202 VALERIA APARECIDA ALVES DE SOUZA	1.518,00	1.974,02	187,02	1.787,00
01382 VANESSIA MARIA DA SILVA	1.518,00	2.392,36	232,36	2.160,00
01387 VICTORIA CRISTINA MOSELLI GOMES DA SILVA	3.650,00	4.600,97	713,97	3.887,00

Resumo por Funcionários (Mensalista/Horista/Tarefa/Comissão)

05476 BIOGESP - ASS GESTÃO EXEC SERVS PUB SOC
26.702.577/0001-39
Rua Cardeal Arcoverde, 1641 sl 93/94

São Paulo SP 05407-002
Fone: (11)3030-1833
Fax:

02/2025

FUNCIONÁRIOS	Quantidade (Último dia do mês)	
	DO LOCAL	DOS LOCAIS
EM ATIVIDADE	**0052**	**0323**
EM FÉRIAS	**0016**	**0057**
AFASTADOS	**0002**	**0013**
DESLIGADOS	**0003**	**0018**
TOTAL	**0073**	**0411**
SÓCIOS		
AUTÔNOMOS		

FUNCIONÁRIOS	Totais		
	Vencimentos	Descontos	Líquido
DO LOCAL	**162.283,41**	**16.460,41**	**145.823,00**
DOS LOCAIS	**792.881,55**	**99.804,55**	**693.077,00**
SÓCIOS			
DO LOCAL	**0,00**	**0,00**	**0,00**
DOS LOCAIS	**0,00**	**0,00**	**0,00**
AUTÔNOMOS			
DO LOCAL	**0,00**	**0,00**	**0,00**
DOS LOCAIS	**0,00**	**0,00**	**0,00**
TOTAL DO LOCAL	**162.283,41**	**16.460,41**	**145.823,00**
TOTAL GERAL	**792.881,55**	**99.804,55**	**693.077,00**

Resumo por Eventos (Mensalista/Horista/Tarefa/Comissão)

05476 BIOGESP - ASS GESTÃO EXEC SERVS PUB SO
26.702.577/0001-39
Rua Cardeal Arcoverde, 1641 sl 93/94

São Paulo SP 05407-002
Fone: (11)3030-1833
Fax:

00026 RT (S E T O R) **02/2025**

Eventos de Funcionários

Código	Descrição	Vencimentos	Descontos
0001	Salario do mês	99.031,11	
0701	Adicional Cesta Básica	12.071,47	
0901	Adicional Insalubridade	18.324,47	
1001	Adicional Noturno	15.932,81	
2401	Salario Familia	1.156,08	
2701	Auxílio Creche	1.750,74	
4348	Credito Vale Transporte	13.986,10	
6103	Adiant.Arredond.liq.per.	30,63	
7002	Falta do mês anterior		50,60
7502	Arredondamento per.anter.		35,75
8101	Vale Transporte		5.391,08
8115	VT não utilizado		164,40
9101	INSS s/ Salários		10.691,70
9201	IRF s/ Salários		126,88

Base Cálc.FGTS	FGTS Mês	Contrib. Social	Base IRRF	Total vencimentos	Total descontos
133.237,79	10.658,59	0,00	3.388,80	162.283,41	16.460,41
				Valor Líquido	145.823,00

Resumo por Funcionários (Mensalista/Horista/Tarefa/Comissão)

05476 BIOGESP - ASS GESTÃO EXEC SERVS PUB SOC
26.702.577/0001-39
Rua Cardeal Arcoverde, 1641 sl 93/94



São Paulo SP 05407-002
Fone: (11)3030-1833
Fax:

02/2025

00027 UPA RIBEIRÃO - STA LUZIA

Cód.	Nome do Funcionário	Salário Base	Vencimentos	Descontos	Valor Líquido
01206	ADRIANA APARECIDA CORREIA BARBOSA	2.300,00	3.199,05	350,05	2.849,00
01226	ADRIANA DELGADO	2.300,00	2.803,76	281,76	2.522,00
02116	ADRIANA MARINHO ROSA DOS SANTOS	1.550,00	2.459,96	180,96	2.279,00
01738	AMANDA DA ROCHA CHAGAS	3.900,00	455,24	215,24	240,00
	Funcionário em Férias 1º Gozo de 03/02/2025 a 04/03/2025				
01254	AMARA CLEMENTE DA SILVA	2.300,00	4.171,08	517,08	3.654,00
01276	ANDERSON MENEGATTO DE SALES	1.900,00	248,37	26,37	222,00
	Funcionário em Férias 1º Gozo de 03/02/2025 a 04/03/2025				
01179	ANGELINA SOARES DA SILVA	2.300,00	3.780,10	478,10	3.302,00
01182	ANGELITA DIAS SOUZA DE OLIVEIRA	1.705,00	2.349,97	260,97	2.089,00
01633	BARBARA FERREIRA DA SILVA	3.900,00	315,39	42,39	273,00
	Funcionário em Férias 1º Gozo de 03/02/2025 a 04/03/2025				
01184	BIANCA LISBOA DA SILVA	2.300,00	3.999,42	517,42	3.482,00
01187	BRUNA DE MORAIS GAMA	2.300,00	3.110,30	212,30	2.898,00
01861	BRUNA FERNANDES LIMA BASTOS	3.900,00	4.710,82	559,82	4.151,00
02035	BRUNO MAININE	2.300,00	4.030,08	359,08	3.671,00
02212	CAMILA TEIXEIRA BOTARO	1.550,00	1.229,15	91,15	1.138,00
01637	CARMELUCIA GOES PEDREIRA	2.300,00	200,92	22,92	178,00
	Funcionário em Férias 1º Gozo de 03/02/2025 a 04/03/2025				
01942	CINTIA SANTOS LIMA	1.550,00	3.308,38	324,38	2.984,00
02069	CLAUDIMIR LOURENCO DE ALMEIDA	1.900,00	4.197,61	376,61	3.821,00
01191	CLAUDINEI APARECIDO PRADO	3.900,00	4.037,43	410,43	3.627,00
	Funcionário em Férias 1º Gozo de 06/01/2025 a 04/02/2025				
01211	CRISTIANE APARECIDA DOS SANTOS COELHO	2.300,00	3.616,18	383,18	3.233,00
02160	DAIANE KELLY OLIVEIRA DA SILVA VEIGA	2.300,00	3.262,01	350,01	2.912,00
01228	DALCIONE DOMINGUES ROCHA	2.300,00	3.167,15	350,15	2.817,00
02119	DANIELE TALITA BARBOSA	3.900,00	4.710,80	530,80	4.180,00
01243	DONIZETI TADEU DA SILVA	2.300,00	526,61	307,61	219,00
	Funcionário em Férias 1º Gozo de 03/02/2025 a 04/03/2025				
01196	EDILAINE APARECIDA CAVALARI	3.900,00	5.963,57	1.136,57	4.827,00
01231	EDNEIA REGINA PIRES FRANCISCO	2.300,00	2.803,97	211,97	2.592,00
01754	EDSON MARTINS DE OLIVEIRA	2.300,00	525,95	171,95	354,00
	Funcionário em Férias 1º Gozo de 03/02/2025 a 04/03/2025				
01628	ELAINE CRISTINA OLIVEIRA DE SOUZA	1.800,00	1.607,70	167,70	1.440,00
	Funcionário em Férias 1º Gozo de 14/01/2025 a 12/02/2025				
01946	ELAINE DA SILVA REIS OLIVEIRA	2.300,00	3.026,86	349,86	2.677,00
01407	ELETEIA LILIAN DA SILVA MORAES	3.900,00	6.123,86	950,86	5.173,00
01197	ELIANE APARECIDA DE LANA	2.300,00	4.029,56	378,56	3.651,00
01636	ELIDA MARTINS TERUEL	1.705,00	3.031,20	322,20	2.709,00
01201	ELIETE DO CARMO DE PAULA	2.300,00	3.723,29	379,29	3.344,00
01487	ELISANGELA CHACON TERUEL	4.290,00	6.509,46	1.341,46	5.168,00
02064	ESTEFANO BETONI SZKLARSKI	1.900,00	2.555,33	290,33	2.265,00
01439	FABIANA DIAS DOS SANTOS SILVA	2.300,00	3.723,04	379,04	3.344,00
01230	FERNANDA DIAS DE SOUZA	2.300,00	3.723,35	379,35	3.344,00
01216	FERNANDA FELIPPELLI	2.300,00	4.020,45	521,45	3.499,00
01227	FERNANDO FORTINE	3.900,00	5.964,01	1.136,01	4.828,00
01220	FRANCILEIDE LIMA DAMASCENO DA SILVA	2.300,00	3.723,77	378,77	3.345,00
01789	FRANCISCA ARAUJO DE PAULA	2.300,00	2.804,44	212,44	2.592,00

Resumo por Funcionários (Mensalista/Horista/Tarefa/Comissão)

05476 BIOGESP - ASS GESTÃO EXEC SERVS PUB SOC
26.702.577/0001-39
Rua Cardeal Arcoverde, 1641 sl 93/94



São Paulo SP 05407-002
Fone: (11)3030-1833
Fax:

02/2025

01849 FRANCYELLE ALVES CELIO	2.300,00	4.349,54	655,54	3.694,00
01848 GEOVANNA LIMA PINHEIRO GUIMARAES	1.550,00	2.330,35	189,35	2.141,00
Funcionário em Férias 1º Gozo de 08/01/2025 a 06/02/2025				
02039 GILMARA JANUARIO MENINO	1.550,00			
Afastado desde : 19/12/2024 pelo motivo de: 2-Doença				
01949 GIOVANNA COLOMBO CARRARA	1.550,00	2.194,82	237,82	1.957,00
01619 HELLEN RAMOS MARINHO	3.900,00	3.774,94	410,94	3.364,00
Funcionário em Férias 1º Gozo de 06/01/2025 a 04/02/2025				
02044 ISABELA DE DONA VIEIRA MIGUEL	2.300,00	2.804,02	212,02	2.592,00
01240 ISABELA MIRIS DA SILVA	3.650,00	4.359,00	700,00	3.659,00
01245 JANDIRA DE OLIVEIRA SILVA	2.300,00	3.351,53	350,53	3.001,00
01250 JAQUELINE EVANGELISTA MIRANDA	2.300,00	1.602,61	137,61	1.465,00
Funcionário em Férias 1º Gozo de 17/02/2025 a 18/03/2025				
01948 JOAO KENNED CORDEIRO	1.900,00	2.729,72	205,72	2.524,00
01868 JOSE CARLOS DE JESUS BATISTA	1.900,00	3.542,65	355,65	3.187,00
01622 JOSE CARLOS DOS REIS	1.900,00	3.439,26	374,26	3.065,00
01264 JOSIMEIRE MONTEIRO DE SOUSA	2.300,00	3.261,33	350,33	2.911,00
02192 JOYCE COSMO DE CARVALHO	2.300,00	2.804,51	212,51	2.592,00
01261 JULIA OLIVEIRA BEZERRA SILVA	2.300,00	2.804,57	211,57	2.593,00
01267 JULIANA CORREIA DE MATOS	2.300,00	3.908,66	516,66	3.392,00
01440 JULIANA DA CONCEICAO FREITAS BEATRIZ	2.300,00	4.004,38	517,38	3.487,00
01269 JULIANA MARIA COSTA GONCALVES DE ANDRADE	2.300,00	3.723,17	379,17	3.344,00
01460 JUREMA DOS SANTOS DA SILVA	3.900,00	5.963,18	1.136,18	4.827,00
01733 KAIQUE ARAUJO TEIXEIRA	2.300,00	3.278,30	317,30	2.961,00
Funcionário em Férias 1º Gozo de 06/01/2025 a 04/02/2025				
02021 KAREN ALYNE ROCHA	2.300,00	2.954,95	349,95	2.605,00
01272 KAREN KAORI ONISHI DE PAULA	2.300,00	4.198,06	507,06	3.691,00
01274 KARINA APARECIDA DE ALMEIDA	1.966,92			
Desligado em: 27/02/2025				
01278 KAUANE MENDES DA SILVA	1.550,00			
Desligado em: 10/02/2025				
02082 KELLI CRISTINA COSTA GALDINO	2.300,00	3.077,58	349,58	2.728,00
02213 KELLY CRISTINA DOS SANTOS	1.550,00	832,61	54,61	778,00
01280 KELLY MURIEL BERBER	2.300,00	3.573,02	340,02	3.233,00
01333 KETLEM DE CASTRO ASAD	2.300,00	2.803,80	211,80	2.592,00
01999 KIMBERLLY MARQUES MENDONÇA	2.300,00	2.804,49	212,49	2.592,00
01281 LAURA RITA CANO SANCHEZ	2.300,00	4.171,26	517,26	3.654,00
01663 LUCIA SILVA DO NASCIMENTO	2.300,00	3.831,86	486,86	3.345,00
01289 LUCIANA SANTI	3.900,00	5.963,36	1.136,36	4.827,00
01294 MAIRA CATARINA MARCELINO VIDAL DE OLIVEIRA	2.600,00	3.514,98	397,98	3.117,00
01295 MARCIA HELENA ALVES SILVEIRA	2.300,00	2.803,73	211,73	2.592,00
01416 MARCONDES BELARMINO GOMES	1.900,00	2.403,92	621,92	1.782,00
01296 MARIA APARECIDA DE SOUZA MEDEIROS FEITOSA	2.300,00	3.723,34	379,34	3.344,00
01326 MARIA GABRIELA GUERRELHAS	2.300,00	4.097,33	480,33	3.617,00
02002 MARIA JOSE ADRIANO	1.705,00	3.622,59	351,59	3.271,00
01297 MARIA JOSE DE LIMA SANTOS	2.300,00			
Afastado desde : 19/12/2024 pelo motivo de: 2-Doença				
02054 MARIANA MIRANDA DE MATOS	2.300,00	2.954,96	371,96	2.583,00
01648 MARILENA DA CONCEICAO	2.300,00	1.584,88	280,88	1.304,00
Funcionário em Férias 1º Gozo de 17/02/2025 a 18/03/2025				
01311 MARINEIDE GONCALVES MARTINS	2.300,00	4.149,24	517,24	3.632,00
02045 MARINES JULIA ROSARIO DE LIRA	2.300,00	3.863,94	516,94	3.347,00

Resumo por Funcionários (Mensalista/Horista/Tarefa/Comissão)

05476 BIOGESP - ASS GESTÃO EXEC SERVS PUB SOC
26.702.577/0001-39
Rua Cardeal Arcoverde, 1641 sl 93/94



São Paulo SP 05407-002
Fone: (11)3030-1833
Fax:

02/2025

01418 MARISA OLAVO PEREIRA	1.900,00	2.829,29	290,29	2.539,00
01514 MARTA OLIVEIRA DE SOUZA	2.300,00	3.762,72	678,72	3.084,00
01839 MICHELE AQUINO DE CASTRO	2.300,00	2.803,96	211,96	2.592,00
01304 MURILO LEITE DA SILVA	2.300,00	2.403,45	185,45	2.218,00
Funcionário em Férias 1º Gozo de 06/01/2025 a 04/02/2025				
01321 NORBERTO DE OLIVEIRA	1.900,00	2.436,59	271,59	2.165,00
Funcionário em Férias 1º Gozo de 07/01/2025 a 05/02/2025				
01325 NUBIA MARI NASCIMENTO SILVA	3.900,00	4.404,03	563,03	3.841,00
01334 PATRICIA CARINA FERNANDES DA SILVA	2.300,00	1.888,77	765,77	1.123,00
Funcionário em Férias 1º Gozo de 13/01/2025 a 11/02/2025				
02104 PATRICIA DE CAMPOS	2.300,00	3.723,83	378,83	3.345,00
01442 PAULA OLIVEIRA SANTOS	1.550,00	2.107,97	198,97	1.909,00
01312 PAULO ROGERIO PELINSON	1.900,00	3.565,81	337,81	3.228,00
02037 PAULO TIAGO LEME PEREIRA	3.900,00	5.963,26	534,26	5.429,00
01957 PRISCILA BARBOZA DOS SANTOS	3.900,00	4.404,08	563,08	3.841,00
01330 REGIANE BRAZ DA SILVA AZARIAS	4.290,00	5.100,42	679,42	4.421,00
01335 REGIANE DE ARAUJO JULIAO	2.300,00	3.864,02	517,02	3.347,00
01779 RENATA JESUS DE SOUZA	2.300,00	3.407,14	434,14	2.973,00
Funcionário em Férias 1º Gozo de 06/01/2025 a 04/02/2025				
01337 RITA DE CASSIA MELO MARCONDES	2.300,00	2.803,83	211,83	2.592,00
02033 RITA DE CASSIA SOUZA VICENTE	2.300,00	2.803,90	211,90	2.592,00
01441 RIZIA CAVALCANTE BATISTA DE SOUSA	2.300,00	4.029,82	359,82	3.670,00
01761 ROGERIO DA SILVA	2.300,00	4.406,24	560,24	3.846,00
01778 ROSA ELAINE RICCETTO	2.300,00	3.198,95	349,95	2.849,00
01380 ROSEMARY DA SILVA SANTOS MARINHO	2.300,00	3.723,97	378,97	3.345,00
01383 ROUZEIMARY LINS DE CARVALHO	2.300,00	1.842,85	128,85	1.714,00
Funcionário em Férias 1º Gozo de 15/01/2025 a 13/02/2025				
01384 RUTE SOARES MORENO	5.000,00	5.504,32	959,32	4.545,00
01354 SHIRLEY DE JESUS SANTOS	2.300,00	3.976,79	516,79	3.460,00
01357 SIGRID MOLINARI BRAGA	4.290,00	4.793,61	696,61	4.097,00
02106 SILVANEIDE FRANCISCA DA SILVA	1.966,92	2.881,61	299,61	2.582,00
02000 SILVIA ALMEIDA DOS SANTOS	1.550,00	2.258,80	237,80	2.021,00
01965 SIMONE ALVES DE ARAUJO RIBEIRO	3.900,00	5.963,53	815,53	5.148,00
01654 SIMONE APARECIDA DA SILVA	2.300,00	3.331,96	402,96	2.929,00
Funcionário em Férias 1º Gozo de 06/01/2025 a 04/02/2025				
01526 SIMONE SILVA QUEIROZ	3.900,00	4.403,77	559,77	3.844,00
01347 SORAIA DE ARAUJO PINHEIRO PEREIRA	1.705,00	417,18	116,18	301,00
Funcionário em Férias 1º Gozo de 03/02/2025 a 04/03/2025				
02073 TAMIRES BEZERRA	1.550,00	2.345,64	237,64	2.108,00
02169 TANIA MARIA DE MENESES	2.300,00	3.695,01	390,01	3.305,00
01365 TATIANE ROSA DE MOURA	2.300,00	3.723,83	378,83	3.345,00
01346 TEREZA DE SOUZA TEIXEIRA	2.300,00	2.804,20	212,20	2.592,00
01356 THALITA SILVA DE ANDRADE	2.300,00	3.166,46	350,46	2.816,00
02133 THIAGO FELIX DE BRITO	1.900,00	2.544,71	289,71	2.255,00
02103 THIAGO GONCALVES GAMA SANTOS	1.900,00	3.362,22	236,22	3.126,00
02004 VALDENICE DE SANTANA DO NASCIMENTO	3.900,00	6.486,23	768,23	5.718,00
01760 VALDIRENE DE SOUZA CARVALHO AGUIAR	6.000,00	6.503,96	1.339,96	5.164,00
01379 VALTER BONI FERREIRA	3.900,00	4.403,89	562,89	3.841,00
02214 VERLANIA PEREIRA DE FRANCA SILVA	2.300,00	1.152,71	76,71	1.076,00
02046 VERONICA VALERIA CAVALCANTE	2.300,00	2.804,49	212,49	2.592,00
01388 VICTORIA HEPP ZANELLA	4.290,00	6.816,29	1.185,29	5.631,00
01389 VINICIUS CARVALHO DE ALMEIDA	2.300,00	1.502,59	128,59	1.374,00

Resumo por Funcionários (Mensalista/Horista/Tarefa/Comissão)

05476 BIOGESP - ASS GESTÃO EXEC SERVS PUB SOC
26.702.577/0001-39
Rua Cardeal Arcoverde, 1641 sl 93/94

São Paulo SP 05407-002
Fone: (11)3030-1833
Fax:

02/2025

Funcionário em Férias 1º Gozo de 15/01/2025 a 13/02/2025

01390 VIVIANE GOMES DA SILVA	2.300,00	3.723,88	378,88	3.345,00
01629 YOHANNA ROSA PEREIRA	2.300,00	3.342,64	417,64	2.925,00

Funcionário em Férias 1º Gozo de 06/01/2025 a 04/02/2025

FUNCIONÁRIOS	Quantidade (Último dia do mês)	
	DO LOCAL	DOS LOCAIS
EM ATIVIDADE	**0104**	**0427**
EM FÉRIAS	**0022**	**0079**
AFASTADOS	**0002**	**0015**
DESLIGADOS	**0002**	**0020**
TOTAL	**0130**	**0541**
SÓCIOS		
AUTÔNOMOS		

FUNCIONÁRIOS	Totais		
	Vencimentos	Descontos	Líquido
DO LOCAL	**426.291,25**	**52.205,25**	**374.086,00**
DOS LOCAIS	**1.219.172,80**	**152.009,80**	**1.067.163,00**
SÓCIOS			
DO LOCAL	**0,00**	**0,00**	**0,00**
DOS LOCAIS	**0,00**	**0,00**	**0,00**
AUTÔNOMOS			
DO LOCAL	**0,00**	**0,00**	**0,00**
DOS LOCAIS	**0,00**	**0,00**	**0,00**
TOTAL DO LOCAL	**426.291,25**	**52.205,25**	**374.086,00**
TOTAL GERAL	**1.219.172,80**	**152.009,80**	**1.067.163,00**

Resumo por Eventos (Mensalista/Horista/Tarefa/Comissão)

05476 BIOGESP - ASS GESTÃO EXEC SERVS PUB SO
26.702.577/0001-39
Rua Cardeal Arcoverde, 1641 sl 93/94

São Paulo SP 05407-002
Fone: (11)3030-1833
Fax:

00027 UPA RIBEIRÃO - STA LUZIA (S E T O R) **02/2025**

Eventos de Funcionários

Código	Descrição	Vencimentos	Descontos
0001	Salario do mês	290.360,00	
0502	DSR-Desc.Semanal Variavel	1.483,28	
0701	Adicional Cesta Básica	22.707,17	
0901	Adicional Insalubridade	37.006,68	
1001	Adicional Noturno	46.592,60	
1002	Adicional Jornada Noturna	906,91	
1804	Horas Extras c/ad.Noturno	1.793,54	
1838	Horas Extras 90%	6.255,07	
2401	Salario Familia	292,52	
2701	Auxílio Creche	5.120,92	
4348	Credito Vale Transporte	13.712,80	
6103	Adiant.Arredond.liq.per.	59,76	
7001	Faltas do mês		328,56
7002	Falta do mês anterior		76,67
7102	Hor. Atraso/Ausência		6,39
7201	Desconto DSR p/Faltas		246,42
7502	Arredondamento per.anter.		64,12
7801	Pensao Alimenticia		445,61
8101	Vale Transporte		6.803,69
8115	VT não utilizado		64,40
8332	Dev Valor Pago		624,62
9101	INSS s/ Salários		33.259,58
9201	IRF s/ Salários		10.285,19

Base Cálc.FGTS	FGTS Mês	Contrib. Social	Base IRRF	Total vencimentos	Total descontos
383.740,04	30.698,43	0,00	214.639,35	426.291,25	52.205,25
				Valor Líquido	374.086,00

Funcionários Admitidos

Cod. **Nome Empresa**
05476 BIOGESP - ASS GESTÃO EXEC SERVS PUB SOCI
Endereço
Rua Cardeal Arcoverde, 1641 sl 93/94
Bairro: Pinheiros **CEP:** 05407-002
CNPJ: 26.702.577/0001-39

Cidade São Paulo **Estado** SP
Telefone (11)3030-1833 **Fax**
E-Mail administracao@biogesp.com.br

Período de: 01/02/2025 **até** 28/02/2025

00024 CAPS II - ADULTO RIBEIRÃO

Código	Nome	Admissão	Sal.Contratual	CTPS N°/Série	PIS	RAIS	CAGED
02199	MARCELO VENICIO DA SILVA SANTO	03/02/2025	1.900,00	0609357 01823	12285378663	02	20

Cargo	G. I.	Cód. CBO	Qtde Horas	Vinculo	Cart. Identidade	CPF	Data Nasc.
Motorista	07	7823-05	40:00	10		060.935.718-23	08/11/1965

Matrícula
0547602199

Total de Funcionários no Setor **0001**

Funcionários Inativos

Cod. **Nome Empresa**
05476 BIOGESP - ASS GESTÃO EXEC SERVS PUB SOCI
Endereço
Rua Cardeal Arcoverde, 1641 sl 93/94
Bairro: Pinheiros **CEP:** 05407-002
CNPJ: 26.702.577/0001-39

Cidade São Paulo **Estado** SP
Telefone (11)3030-1833 **Fax**
E-Mail administracao@biogesp.com.br

Período de: 01/02/2025 **até** 28/02/2025

00024 CAPS II - ADULTO RIBEIRÃO

Código	Nome	Admissão	Demissão	CTPS N°	Série	G. I.	Cód. CBO	Vinculo
01458	PATRICIA APARECIDA DE OLIVEIRA	17/11/2022	20/02/2025	46662	00116	10	2234-05	10

Cargo	Dt. Av. Prévio	Tipo Av. Prévio	Dt. Pgto Rec.	RAIS	FGTS	CAGED	Cód. Saque FGTS
Farmaceutico (a)	20/02/2025	2-Indenizado	28/02/2025	11	I1	31	01

Qtde Horas	Data Nasc.	PIS Nº	CPF	Matrícula
40:00	07/01/1974	12373671117	172.472.788-54	0547601458

Código	Nome	Admissão	Demissão	CTPS N°	Série	G. I.	Cód. CBO	Vinculo
01212	DAIANE APARECIDA SANTOS	10/08/2021	20/02/2025	021295	00305	07	4221-05	10

Cargo	Dt. Av. Prévio	Tipo Av. Prévio	Dt. Pgto Rec.	RAIS	FGTS	CAGED	Cód. Saque FGTS
Recepcionista	20/02/2025	2-Indenizado	28/02/2025	11	I1	31	01

Qtde Horas	Data Nasc.	PIS Nº	CPF	Matrícula
40:00	20/08/1987	13290730939	347.326.128-90	0547601212

Total de Funcionários Inativos no Setor **0002**

Funcionários Inativos

Cod. **Nome Empresa**
05476 BIOGESP - ASS GESTÃO EXEC SERVS PUB SOCI
Endereço
Rua Cardeal Arcoverde, 1641 sl 93/94
Bairro: Pinheiros **CEP:** 05407-002
CNPJ: 26.702.577/0001-39

Cidade São Paulo **Estado** SP
Telefone (11)3030-1833 **Fax**
E-Mail administracao@biogesp.com.br

Período de: 01/02/2025 **até** 28/02/2025

00023 CAPS I - INFANTIL RIBEIRÃO

Código	Nome	Admissão	Demissão	CTPS N°	Série	G. I.	Cód. CBO	Vinculo
02003	ANA FLAVIA MOTA DOS SANTOS	11/03/2024	03/02/2025	43661	00438	09	2235-05	10

Cargo	Dt. Av. Prévio	Tipo Av. Prévio	Dt. Pgto Rec.	RAIS	FGTS	CAGED	Cód. Saque FGTS
Enfermeiro(a)	03/02/2025	2-Indenizado	12/02/2025	21	J	40	

Qtde Horas	Data Nasc.	PIS Nº	CPF	Matrícula
40:00	17/09/1999	20789904521	493.614.538-66	0547602003

Total de Funcionários Inativos no Setor **0001**

Funcionários Admitidos

Cod. Nome Empresa
05476 BIOGESP - ASS GESTÃO EXEC SERVS PUB SOCI
Endereço
Rua Cardeal Arcoverde, 1641 sl 93/94
Bairro: Pinheiros **CEP:** 05407-002
CNPJ: 26.702.577/0001-39

Cidade São Paulo **Estado** SP
Telefone (11)3030-1833 **Fax**
E-Mail administracao@biogesp.com.br

Período de: 01/02/2025 **até** 28/02/2025

00026 RT

Código	Nome	Admissão	Sal.Contratual	CTPS N°/Série	PIS	RAIS	CAGED
02200	LIDIA CONCEICAO SANTOS VEREDIANO	03/02/2025	1.518,00	0986537 00719	23833950125	01	10

Cargo	G. I.	Cód. CBO	Qtde Horas	Vinculo	Cart. Identidade	CPF	Data Nasc.
Cuidador(a)	07	5162-10	36:00	10	MG-23995088	098.653.707-19	12/02/1983

Matrícula 0547602200

Código	Nome	Admissão	Sal.Contratual	CTPS N°/Série	PIS	RAIS	CAGED
02202	VALERIA APARECIDA ALVES DE SOUZA	06/02/2025	1.518,00	2947725 06897	16544215415	02	20

Cargo	G. I.	Cód. CBO	Qtde Horas	Vinculo	Cart. Identidade	CPF	Data Nasc.
Cuidador(a)	07	5162-10	36:00	10	295604359	294.772.568-97	06/09/1969

Matrícula 0547602202

Código	Nome	Admissão	Sal.Contratual	CTPS N°/Série	PIS	RAIS	CAGED
02203	KARINE PEREIRA BARBOSA	06/02/2025	1.518,00	0601295 00306	16198480217	02	20

Cargo	G. I.	Cód. CBO	Qtde Horas	Vinculo	Cart. Identidade	CPF	Data Nasc.
Cuidador(a)	07	5162-10	36:00	10	480447160	060.129.503-06	27/01/1992

Matrícula 0547602203

Código	Nome	Admissão	Sal.Contratual	CTPS N°/Série	PIS	RAIS	CAGED
02198	ALESSANDRA FERREIRA DA SILVA	03/02/2025	1.518,00	4040943 04817	16129984171	02	20

Cargo	G. I.	Cód. CBO	Qtde Horas	Vinculo	Cart. Identidade	CPF	Data Nasc.
Cuidador(a)	07	5162-10	36:00	10	445824815	404.094.348-17	11/01/1989

Matrícula 0547602198

Código	Nome	Admissão	Sal.Contratual	CTPS N°/Série	PIS	RAIS	CAGED
02204	CLAUDETE PEREIRA DOS REIS	06/02/2025	2.300,00	3073711 01801		01	10

Cargo	G. I.	Cód. CBO	Qtde Horas	Vinculo	Cart. Identidade	CPF	Data Nasc.
Tecnico de Enfermagem	09	3222-05	40:00	10	295275303	307.371.118-01	19/01/1977

Matrícula 0547602204

Código	Nome	Admissão	Sal.Contratual	CTPS N°/Série	PIS	RAIS	CAGED
02201	SIMONE ARAUJO DE OLIVEIRA	04/02/2025	1.518,00	2785776 03802	12462516494	02	20

Cargo	G. I.	Cód. CBO	Qtde Horas	Vinculo	Cart. Identidade	CPF	Data Nasc.
Cuidador(a)	07	5162-10	36:00	10	247930453	278.577.638-02	30/07/1977

Matrícula 0547602201

Total de Funcionários no Setor **0006**

Funcionários Inativos

Cod. **Nome Empresa**
05476 BIOGESP - ASS GESTÃO EXEC SERVS PUB SOCI
Endereço
Rua Cardeal Arcoverde, 1641 sl 93/94
Bairro: Pinheiros **CEP:** 05407-002
CNPJ: 26.702.577/0001-39

Cidade São Paulo **Estado** SP
Telefone (11)3030-1833 **Fax**
E-Mail administracao@biogesp.com.br

Período de: 01/02/2025 **até** 28/02/2025

00026 RT

Código	Nome	Admissão	Demissão	CTPS N°	Série	G. I.	Cód. CBO	Vinculo
01234	ALECSANDRA DOS SANTOS CALDEIRA	10/08/2021	06/02/2025	58259	00080	07	5162-10	10

Cargo	Dt. Av. Prévio	Tipo Av. Prévio	Dt. Pgto Rec.	RAIS	FGTS	CAGED	Cód. Saque FGTS
Cuidador(a)	06/02/2025	2-Indenizado	14/02/2025	11	I1	31	01

Qtde Horas	Data Nasc.	PIS Nº	CPF	Matrícula
36:00	12/06/1972	12308114489	180.195.518-24	0547601234

Código	Nome	Admissão	Demissão	CTPS N°	Série	G. I.	Cód. CBO	Vinculo
01368	VALDIRENE BARBOSA VAZ	10/08/2021	11/02/2025	76565	00274	07	5162-10	10

Cargo	Dt. Av. Prévio	Tipo Av. Prévio	Dt. Pgto Rec.	RAIS	FGTS	CAGED	Cód. Saque FGTS
Cuidador(a)	11/02/2025	2-Indenizado	20/02/2025	21	J	40	

Qtde Horas	Data Nasc.	PIS Nº	CPF	Matrícula
36:00	09/09/1973	13319184775	174.636.008-90	0547601368

Código	Nome	Admissão	Demissão	CTPS N°	Série	G. I.	Cód. CBO	Vinculo
02142	FERNANDA ALVINA SIMON CARVALHO	17/09/2024	18/02/2025	3894918	09852	06	5162-10	10

Cargo	Dt. Av. Prévio	Tipo Av. Prévio	Dt. Pgto Rec.	RAIS	FGTS	CAGED	Cód. Saque FGTS
Cuidador(a)	18/02/2025	2-Indenizado	27/02/2025	11	I1	31	01

Qtde Horas	Data Nasc.	PIS Nº	CPF	Matrícula
36:00	20/09/1988	20315825566	389.491.898-52	0547602142

Total de Funcionários Inativos no Setor **0003**

Afastamento do Trabalho

Cód. Nome Empresa
05476 BIOGESP - ASS GESTÃO EXEC SERVS PUB SC
Endereço
Rua Cardeal Arcoverde, 1641 sl 93/94
Bairro: Pinheiros **CEP:** 05407-002
CNPJ: 26.702.577/0001-39

Cidade São Paulo **Estado** SP
Telefone (11)3030-1833 **Fax**
E-mail administracao@biogesp.com.br

Período: 01/02/2025 até: 28/02/2025

02039 GILMARA JANUARIO MENINO

Início	FGTS	Término	FGTS	RAIS	Término Estabilidade	Razão
19/12/2024	P1			40		2-Doença

Motivo
3 - Acidente/Doença não relacionada ao trabalho

Mesmo Motivo	Tipo Acidente Trânsito	CNPJ do órgão/entidade para o qual o trabalhador foi cedido/requisitado	Ônus da cessão/requisição
N - Não			

CNPJ do Sindicato **Ônus Remuneração**

Origem Retificação **Tipo Processo** **N° Processo**

☐ **Lei n° 13.982 de 02 de Abril/2020**

☐ **Desconsiderar Avo(s) 13º** ☐ **Prorrogar Período Aquisitivo** ☐ **Suspender Contrato de Experiência**

CNPJ do Órgão **Servidor optou pela remuneração do cargo efetivo?**

01297 MARIA JOSE DE LIMA SANTOS

Início	FGTS	Término	FGTS	RAIS	Término Estabilidade	Razão
19/12/2024	P1			40		2-Doença

Motivo
3 - Acidente/Doença não relacionada ao trabalho

Mesmo Motivo	Tipo Acidente Trânsito	CNPJ do órgão/entidade para o qual o trabalhador foi cedido/requisitado	Ônus da cessão/requisição
N - Não			

CNPJ do Sindicato **Ônus Remuneração**

Origem Retificação **Tipo Processo** **N° Processo**

☐ **Lei n° 13.982 de 02 de Abril/2020**

☐ **Desconsiderar Avo(s) 13º** ☐ **Prorrogar Período Aquisitivo** ☐ **Suspender Contrato de Experiência**

CNPJ do Órgão **Servidor optou pela remuneração do cargo efetivo?**

Funcionários Admitidos

Cod. **Nome Empresa**
05476 BIOGESP - ASS GESTÃO EXEC SERVS PUB SOCI
Endereço
Rua Cardeal Arcoverde, 1641 sl 93/94
Bairro: Pinheiros **CEP:** 05407-002
CNPJ: 26.702.577/0001-39

Cidade São Paulo **Estado** SP
Telefone (11)3030-1833 **Fax**
E-Mail administracao@biogesp.com.br

Período de: 01/02/2025 **até** 28/02/2025

00027 UPA RIBEIRÃO - STA LUZIA

Código	Nome	Admissão	Sal.Contratual	CTPS N°/Série	PIS	RAIS	CAGED
02213	KELLY CRISTINA DOS SANTOS	18/02/2025	1.550,00	2739342 01879	12811743938	02	20

Cargo	G. I.	Cód. CBO	Qtde Horas	Vinculo	Cart. Identidade	CPF	Data Nasc.
Recepcionista	05	4221-05	36:00	10	262107338	273.934.218-79	30/12/1975

Matrícula
0547602213

Código	Nome	Admissão	Sal.Contratual	CTPS N°/Série	PIS	RAIS	CAGED
02214	VERLANIA PEREIRA DE FRANCA SILVA	18/02/2025	2.300,00	3627548 06805	26808513978	02	20

Cargo	G. I.	Cód. CBO	Qtde Horas	Vinculo	Cart. Identidade	CPF	Data Nasc.
Tecnico de Enfermagem	07	3222-05	36:00	10	408772098	362.754.868-05	08/02/1988

Matrícula
0547602214

Código	Nome	Admissão	Sal.Contratual	CTPS N°/Série	PIS	RAIS	CAGED
02212	CAMILA TEIXEIRA BOTARO	18/02/2025	1.550,00	3907295 04807		02	20

Cargo	G. I.	Cód. CBO	Qtde Horas	Vinculo	Cart. Identidade	CPF	Data Nasc.
Recepcionista	07	4221-05	36:00	10	474692760	390.729.548-07	22/04/1991

Matrícula
0547602212

Total de Funcionários no Setor **0003**

Total de Funcionários na Empresa **0022**

Funcionários Inativos

Cod. **Nome Empresa**
05476 BIOGESP - ASS GESTÃO EXEC SERVS PUB SOCI
Endereço
Rua Cardeal Arcoverde, 1641 sl 93/94
Bairro: Pinheiros **CEP:** 05407-002
CNPJ: 26.702.577/0001-39

Cidade São Paulo **Estado** SP
Telefone (11)3030-1833 **Fax**
E-Mail administracao@biogesp.com.br

Período de: 01/02/2025 **até** 28/02/2025

00027 UPA RIBEIRÃO - STA LUZIA

Código	Nome	Admissão	Demissão	CTPS Nº	Série	G. I.	Cód. CBO	Vinculo
01278	KAUANE MENDES DA SILVA	01/12/2021	10/02/2025	03815335	09819	08	4221-05	10

Cargo	Dt. Av. Prévio	Tipo Av. Prévio	Dt. Pgto Rec.	RAIS	FGTS	CAGED	Cód. Saque FGTS
Recepcionista	10/02/2025	2-Indenizado	19/02/2025	11	I1	31	01

Qtde Horas	Data Nasc.	PIS Nº	CPF	Matrícula
36:00	27/09/1992	20072667146	381.533.598-19	0547601278

Código	Nome	Admissão	Demissão	CTPS Nº	Série	G. I.	Cód. CBO	Vinculo
01274	KARINA APARECIDA DE ALMEIDA	10/08/2021	27/02/2025	3226258	00871	07	4110-05	10

Cargo	Dt. Av. Prévio	Tipo Av. Prévio	Dt. Pgto Rec.	RAIS	FGTS	CAGED	Cód. Saque FGTS
Aux. Administrativo	27/02/2025	2-Indenizado	28/02/2025	11	I1	31	01

Qtde Horas	Data Nasc.	PIS Nº	CPF	Matrícula
40:00	08/10/1983	13384245775	322.625.808-71	0547601274

Total de Funcionários Inativos no Setor **0002**

Férias Vencidas ou a Vencer (Ordem de Limite de Concessão)

JML ASSESSORIA CONTABIL E FISCAL EIRELI RUA CUNHA GAGO, 700 6º ANDAR Fone:(011)3030-1833 Fax: (011)3030-1833

05476 BIOGESP - ASS GESTÃO EXEC SERVS PUB SOCI 26.702.577/0001-39 02/2025

Cód.	Nome	Quitado	Local	Afastamento	Faltas	Vencimento	Lim. Concessão	Dobro	Agendado para
1348	TALITA MORANDI BRITO		CAPS RIBEIRÃO			05/06/2024	06/05/2025		
1749	MARJORIE MAYARA VITALINO CRUZ	14 dias	CAPS II - ADULTO RIE			04/06/2024	19/05/2025		
1342	SEBASTIANA DA SILVA SANTOS		CAPS II - ADULTO RIE			09/08/2024	10/07/2025		
1352	THAIS SILVA		CAPS II - ADULTO RIE			09/08/2024	10/07/2025		
1319	PRISCILA CARDOSO VIDA		CAPS I - INFANTIL RII			09/08/2024	10/07/2025		
1323	MEMORINA APARECIDA VIEIRA DE OLIVEIRA		CAPS I - INFANTIL RII			09/08/2024	10/07/2025		
1180	CARLA DE CAMPOS SOUZA		CAPS II - ADULTO RIE			09/08/2024	10/07/2025		
1202	CATIA APARECIDA DOMINGOS MARCIONILHO S		CAPS AD RIBEIRÃO			09/08/2024	10/07/2025		
1284	LILIAN BROCARDO ALMEIDA		CAPS AD RIBEIRÃO			09/08/2024	10/07/2025		
1287	LUCAS HENRIQUE ROCHA		CAPS II - ADULTO RIE			09/08/2024	10/07/2025		
1183	CARLOS EDUARDO DE ARRUDA SILVA		CAPS RIBEIRÃO			19/10/2024	19/09/2025		
1329	MIRIAN GUILHERME FERREIRA SILVA		CAPS RIBEIRÃO			19/10/2024	19/09/2025		
1446	APARECIDA PRISCILA DA SILVA PEREIRA ALEI		CAPS II - ADULTO RIE			09/11/2024	10/10/2025		
1455	RENATA CRISTINA ROCHA GUERRA		CAPS I - INFANTIL RII			09/11/2024	10/10/2025		
1463	GISELLE BARBOSA SOUZA		CAPS I - INFANTIL RII			20/11/2024	21/10/2025		
1476	GEOVANNA GOMES ARMAGNI		CAPS II - ADULTO RIE			30/11/2024	31/10/2025		
1485	CAROLINE APARECIDA RIBEIRO		CAPS II - ADULTO RIE			06/12/2024	06/11/2025		
1951	SIRLEI DOS SANTOS		CAPS I - INFANTIL RII			02/01/2025	03/12/2025		
1952	SEBASTIAO MARIA DE SOUZA		CAPS RIBEIRÃO			02/01/2025	03/12/2025		
1958	APARECIDA DE ALMEIDA CORREIA		CAPS II - ADULTO RIE			09/01/2025	10/12/2025		
1624	GENILZA RIBEIRO DE SANTANA		CAPS AD RIBEIRÃO			02/03/2025	31/01/2026		
1618	IVONETE BATISTA DA SILVA DE SOUZA		CAPS I - INFANTIL RII			21/03/2025	19/02/2026		
1246	EDER DE ASSIS		CAPS II - ADULTO RIE		5	22/03/2025	20/02/2026		
1744	MARIA CRISTINA DE ARAUJO OLIMPO DE SOUZ		CAPS I - INFANTIL RII			31/05/2025	01/05/2026		
1749	MARJORIE MAYARA VITALINO CRUZ		CAPS II - ADULTO RIE			04/06/2025	05/05/2026		
1348	TALITA MORANDI BRITO		CAPS RIBEIRÃO			05/06/2025	06/05/2026		
2080	ERIKA MONIQUE MARTINS PRAXEDES		CAPS II - ADULTO RIE			16/06/2025	17/05/2026		
2081	LILIANE MOTA XAVIER DA SILVA		CAPS II - ADULTO RIE			16/06/2025	17/05/2026		
1342	SEBASTIANA DA SILVA SANTOS		CAPS II - ADULTO RIE			09/08/2025	10/07/2026		
1343	SOLANGE VIEIRA VILAR MADUREIRA		CAPS II - ADULTO RIE			09/08/2025	10/07/2026		
1352	THAIS SILVA		CAPS II - ADULTO RIE			09/08/2025	10/07/2026		
1292	LUCINEIA BRUSSO DE OLIVEIRA		CAPS II - ADULTO RIE			09/08/2025	10/07/2026		
1308	PAULA FRANCINETE BEZERRA DA SILVA MORA		CAPS I - INFANTIL RII			09/08/2025	10/07/2026		
1319	PRISCILA CARDOSO VIDA		CAPS I - INFANTIL RII			09/08/2025	10/07/2026		
1323	MEMORINA APARECIDA VIEIRA DE OLIVEIRA		CAPS I - INFANTIL RII			09/08/2025	10/07/2026		
1238	GLAUCIA ALMEIDA JARDIM		CAPS I - INFANTIL RII			09/08/2025	10/07/2026		
1248	JANAINA DE OLIVEIRA COSTA		CAPS AD RIBEIRÃO			09/08/2025	10/07/2026		
1284	LILIAN BROCARDO ALMEIDA		CAPS AD RIBEIRÃO			09/08/2025	10/07/2026		
1285	LOURDES DE FATIMA AMANCIO		CAPS AD RIBEIRÃO			09/08/2025	10/07/2026		
1287	LUCAS HENRIQUE ROCHA		CAPS II - ADULTO RIE		1	09/08/2025	10/07/2026		
1180	CARLA DE CAMPOS SOUZA		CAPS II - ADULTO RIE			09/08/2025	10/07/2026		
1202	CATIA APARECIDA DOMINGOS MARCIONILHO S		CAPS AD RIBEIRÃO			09/08/2025	10/07/2026		
1214	EVELYN MOSCATELLI		CAPS I - INFANTIL RII			09/08/2025	10/07/2026		
1219	DAIANE SANTANA BATISTA		CAPS RIBEIRÃO			09/08/2025	10/07/2026		
1224	FERNANDA DE SOUSA MOREIRA		CAPS II - ADULTO RIE			09/08/2025	10/07/2026		
2115	JUCIELLY OLIVEIRA ROSA		CAPS RIBEIRÃO			18/08/2025	19/07/2026		
1853	MAURICEIA DA SILVA XAVIER		CAPS II - ADULTO RIE			24/08/2025	25/07/2026		
1854	PRISCILA DE OLIVEIRA SILVA		CAPS II - ADULTO RIE			24/08/2025	25/07/2026		
1852	MATHIAS GABRIEL SANTANA QUIRINO		CAPS II - ADULTO RIE			24/08/2025	25/07/2026		
2148	EDNALDA HELENA DA SILVA		CAPS AD RIBEIRÃO			19/09/2025	20/08/2026		
1338	PATRICIA CONDE PIMENTEL		CAPS AD RIBEIRÃO			23/09/2025	24/08/2026		
1329	MIRIAN GUILHERME FERREIRA SILVA		CAPS RIBEIRÃO			19/10/2025	19/09/2026		
1183	CARLOS EDUARDO DE ARRUDA SILVA		CAPS RIBEIRÃO			19/10/2025	19/09/2026		
1443	MAURILZA MENDES PIO		CAPS II - ADULTO RIE			09/11/2025	10/10/2026		
1446	APARECIDA PRISCILA DA SILVA PEREIRA ALEI		CAPS II - ADULTO RIE			09/11/2025	10/10/2026		
1455	RENATA CRISTINA ROCHA GUERRA		CAPS I - INFANTIL RII			09/11/2025	10/10/2026		
2171	ANA CAROLINA LESCHICS SANTOS NASCIMEN		CAPS AD RIBEIRÃO			17/11/2025	18/10/2026		
1463	GISELLE BARBOSA SOUZA		CAPS I - INFANTIL RII			20/11/2025	21/10/2026		
1476	GEOVANNA GOMES ARMAGNI		CAPS II - ADULTO RIE			30/11/2025	31/10/2026		
1485	CAROLINE APARECIDA RIBEIRO		CAPS II - ADULTO RIE			06/12/2025	06/11/2026		
1943	KAIQUE ALVES GUIMARAES		CAPS II - ADULTO RIE			18/12/2025	18/11/2026		
1951	SIRLEI DOS SANTOS		CAPS I - INFANTIL RII			02/01/2026	03/12/2026		
1952	SEBASTIAO MARIA DE SOUZA		CAPS RIBEIRÃO			02/01/2026	03/12/2026		
1958	APARECIDA DE ALMEIDA CORREIA		CAPS II - ADULTO RIE			09/01/2026	10/12/2026		
2195	REGIANE PACHECO DA SILVA BATISTA		CAPS II - ADULTO RIE			13/01/2026	14/12/2026		
2197	SIDNEY SOUSA DA SILVA		CAPS II - ADULTO RIE			21/01/2026	22/12/2026		
1532	TAMARA DOS SANTOS OLIVEIRA		CAPS II - ADULTO RIE			31/01/2026	01/01/2027		
2199	MARCELO VENICIO DA SILVA SANTO		CAPS II - ADULTO RIE			02/02/2026	03/01/2027		

TOTAL DE FUNCIONÁRIOS: 0048

Conforme Lei 13.467/2017 (REFORMA TRABALHISTA) Art. 134- Parág. 3º: É vedado o início das Férias no período de dois dias que antecede feriado ou dia de repouso semanal remunerado.

Férias Vencidas ou a Vencer (Ordem de Limite de Concessão)

JML ASSESSORIA CONTABIL E FISCAL EIRELI RUA CUNHA GAGO, 700 6º ANDAR Fone:(011)3030-1833 Fax: (011)3030-1833

05476 BIOGESP - ASS GESTÃO EXEC SERVS PUB SOCI 26.702.577/0001-39 02/2025

Cód.	Nome	Quitado	Local	Afastamento	Faltas	Vencimento	Lim. Concessão	Dobro	Agendado para
1178	ANDRIELI PONTES GOMES		RT		2	09/08/2024	10/07/2025		
1194	ADILER JOSE DOS SANTOS		RT			09/08/2024	10/07/2025		
1199	EMERSON BRUNO DOREA BARROS GOMES		RT			09/08/2024	10/07/2025		
1239	DILMA CAMPOS FERREIRA		RT			09/08/2024	10/07/2025		
1247	ALICE BORGES BRAMANTI		RT		1	09/08/2024	10/07/2025		
1277	KATIA REGINA DE ALMEIDA BONNO CARVALHC		RT			09/08/2024	10/07/2025		
1298	MARIA APARECIDA GOMES DA SILVA MOURA		RT			09/08/2024	10/07/2025		
1300	MARIA APARECIDA SOUZA TORRES		RT			09/08/2024	10/07/2025		
1301	MARIA ROSANGELA LOPES		RT			09/08/2024	10/07/2025		
1302	MARIA SANTIAGO DE ALMEIDA		RT			09/08/2024	10/07/2025		
1305	MARIA DA PAIXAO SANTOS		RT			09/08/2024	10/07/2025		
1322	MARIA EUNICE DA SILVA RIBEIRO		RT			09/08/2024	10/07/2025		
1328	MARIA HELENA PONTES DOS SANTOS		RT			09/08/2024	10/07/2025		
1331	PAMELA RODRIGUES DO NASCIMENTO SANTO		RT			09/08/2024	10/07/2025		
1332	MARIA IRACILDA BERNARDO CANDIDO		RT			09/08/2024	10/07/2025		
1351	SUELI DORNELAS DE LIMA		RT		1	09/08/2024	10/07/2025		
1353	TAMIRES DA SILVA SANTOS		RT			09/08/2024	10/07/2025		
1366	TELMA APARECIDA SANTOS DE OLIVEIRA		RT		1	09/08/2024	10/07/2025		
1369	TERESA CRISTINA DOS SANTOS OLIVEIRA		RT			09/08/2024	10/07/2025		
1370	SIMONE MORAIS RODRIGUES		RT			09/08/2024	10/07/2025		
1378	ROSELI MAIA		RT			09/08/2024	10/07/2025		
1381	ROSEMEIRE APARECIDA ROSA		RT			09/08/2024	10/07/2025		
1382	VANESSIA MARIA DA SILVA		RT			09/08/2024	10/07/2025		
1387	VICTORIA CRISTINA MOSELLI GOMES DA SILVA		RT		1	09/08/2024	10/07/2025		
1448	MARIA EDNA SOUZA DE FRANCA		RT			09/11/2024	10/10/2025		
1457	TAYNA DA SILVA MOURA		RT		1	11/11/2024	12/10/2025		
1462	MARCIA DE ALMEIDA CORREIA		RT	42 dias		21/11/2024	22/10/2025		
1339	KEZIA CAMPOS DE SENA		RT			31/12/2024	01/12/2025		
1626	ROSEMEIRE TEIXEIRA ADRIANO DE JESUS		RT			13/03/2025	11/02/2026		
1693	MARIA NILDA DE SOUSA		RT			06/05/2025	06/04/2026		
2071	PIERA CRISTINE APARECIDA VERNI DA CRUZ		RT			05/06/2025	06/05/2026		
2085	CINTIA CIBELE DOS SANTOS		RT			19/06/2025	20/05/2026		
2086	CATIA REGINA DOMINGUES		RT			19/06/2025	20/05/2026		
1784	JUSSARA RIBEIRO DA SILVA SOUZA		RT			30/06/2025	31/05/2026		
2094	CLEONICE DE ALMEIDA MORETTI DA SILVA		RT			11/07/2025	11/06/2026		
2097	GABRIELA DIAS DA SILVA		RT			18/07/2025	18/06/2026		
1831	NATALIA IRIS VOGA COSTA		RT			31/07/2025	01/07/2026		
1382	VANESSIA MARIA DA SILVA		RT			09/08/2025	10/07/2026		
1385	SAMARA DAIANA DE SOUZA SIQUEIRA		RT			09/08/2025	10/07/2026		
1387	VICTORIA CRISTINA MOSELLI GOMES DA SILVA		RT			09/08/2025	10/07/2026		
1374	ROSA DIVINA PEREIRA		RT			09/08/2025	10/07/2026		
1376	ROSALINA APARECIDA CARDOSO		RT			09/08/2025	10/07/2026		
1378	ROSELI MAIA		RT			09/08/2025	10/07/2026		
1381	ROSEMEIRE APARECIDA ROSA		RT			09/08/2025	10/07/2026		
1360	TANIA VERNI		RT			09/08/2025	10/07/2026		
1366	TELMA APARECIDA SANTOS DE OLIVEIRA		RT		1	09/08/2025	10/07/2026		
1369	TERESA CRISTINA DOS SANTOS OLIVEIRA		RT			09/08/2025	10/07/2026		
1370	SIMONE MORAIS RODRIGUES		RT			09/08/2025	10/07/2026		
1344	SUZI GOES CARLOS		RT			09/08/2025	10/07/2026		
1349	SHEILA WOLF GOMES		RT			09/08/2025	10/07/2026		
1351	SUELI DORNELAS DE LIMA		RT			09/08/2025	10/07/2026		
1353	TAMIRES DA SILVA SANTOS		RT			09/08/2025	10/07/2026		
1331	PAMELA RODRIGUES DO NASCIMENTO SANTO		RT			09/08/2025	10/07/2026		
1332	MARIA IRACILDA BERNARDO CANDIDO		RT			09/08/2025	10/07/2026		
1318	NOEMI FONSECA DA SILVA		RT		1	09/08/2025	10/07/2026		
1320	MARIA ESTELA DA CRUZ BERBER		RT			09/08/2025	10/07/2026		
1322	MARIA EUNICE DA SILVA RIBEIRO		RT			09/08/2025	10/07/2026		
1328	MARIA HELENA PONTES DOS SANTOS		RT			09/08/2025	10/07/2026		
1305	MARIA DA PAIXAO SANTOS		RT			09/08/2025	10/07/2026		
1306	MARIEIDE GOMES SANTOS		RT			09/08/2025	10/07/2026		
1307	MARIA DAS NEVES FERREIRA DOS SANTOS SIL		RT			09/08/2025	10/07/2026		
1309	MARIA DO SOCORRO DA SILVA NUNES		RT			09/08/2025	10/07/2026		
1317	MEIRE APARECIDA DE OLIVEIRA		RT			09/08/2025	10/07/2026		
1300	MARIA APARECIDA SOUZA TORRES		RT	125 dias		09/08/2025	10/07/2026		
1301	MARIA ROSANGELA LOPES		RT			09/08/2025	10/07/2026		
1302	MARIA SANTIAGO DE ALMEIDA		RT			09/08/2025	10/07/2026		
1268	ANA CRISTINA NUNES		RT			09/08/2025	10/07/2026		
1277	KATIA REGINA DE ALMEIDA BONNO CARVALHC		RT			09/08/2025	10/07/2026		
1293	MAIARA ALMEIDA DOS SANTOS		RT			09/08/2025	10/07/2026		
1298	MARIA APARECIDA GOMES DA SILVA MOURA		RT			09/08/2025	10/07/2026		
1241	ALESSANDRA RAMOS DA SILVA		RT			09/08/2025	10/07/2026		
1247	ALICE BORGES BRAMANTI		RT			09/08/2025	10/07/2026		
1251	IEDA DOS SANTOS PAZ		RT			09/08/2025	10/07/2026		

Férias Vencidas ou a Vencer (Ordem de Limite de Concessão)

JML ASSESSORIA CONTABIL E FISCAL EIRELI RUA CUNHA GAGO, 700 6º ANDAR Fone:(011)3030-1833 Fax: (011)3030-1833

05476 BIOGESP - ASS GESTÃO EXEC SERVS PUB SOCI 26.702.577/0001-39 02/2025

Cód.	Nome	Quitado	Local	Afastamento	Faltas	Vencimento	Lim. Concessão	Dobro	Agendado para
1253	JEANES DOS SANTOS DUARTE		RT			09/08/2025	10/07/2026		
1265	JULIANA APARECIDA CARDOSO MEIRA		RT			09/08/2025	10/07/2026		
1199	EMERSON BRUNO DOREA BARROS GOMES		RT			09/08/2025	10/07/2026		
1205	ELISANDRA MENEZES SOARES		RT			09/08/2025	10/07/2026		
1225	FRANCISCA NUNES SILVA DOS SANTOS		RT			09/08/2025	10/07/2026		
1239	DILMA CAMPOS FERREIRA		RT			09/08/2025	10/07/2026		
1176	ANDREIA SANTOS DUARTE		RT			09/08/2025	10/07/2026		
1178	ANDRIELI PONTES GOMES		RT			09/08/2025	10/07/2026		
1193	ARIANE DOS SANTOS DUARTE		RT		1	09/08/2025	10/07/2026		
1194	ADILER JOSE DOS SANTOS		RT			09/08/2025	10/07/2026		
1198	CLEIDE APARECIDA ALMEIDA ROCHA		RT	13 dias	1	09/08/2025	10/07/2026		
1350	STEPHANIE DE CASTRO DOMINGUES		RT			08/11/2025	09/10/2026		
1431	PRISCILA ALMEIDA BARROS DA SILVA		RT			09/11/2025	10/10/2026		
1448	MARIA EDNA SOUZA DE FRANCA		RT			09/11/2025	10/10/2026		
1471	FATIMA GARCIA CONDE PIMENTEL		RT			10/11/2025	11/10/2026		
1457	TAYNA DA SILVA MOURA		RT			11/11/2025	12/10/2026		
1462	MARCIA DE ALMEIDA CORREIA		RT	98 dias		21/11/2025	22/10/2026		
1339	KEZIA CAMPOS DE SENA		RT			31/12/2025	01/12/2026		
2196	GRAZIELA SAMARA DIAS DA SILVA		RT			21/01/2026	22/12/2026		
2198	ALESSANDRA FERREIRA DA SILVA		RT			02/02/2026	03/01/2027		
2200	LIDIA CONCEICAO SANTOS VEREDIANO		RT			02/02/2026	03/01/2027		
2201	SIMONE ARAUJO DE OLIVEIRA		RT			03/02/2026	04/01/2027		
2202	VALERIA APARECIDA ALVES DE SOUZA		RT			05/02/2026	06/01/2027		
2203	KARINE PEREIRA BARBOSA		RT			05/02/2026	06/01/2027		
2204	CLAUDETE PEREIRA DOS REIS		RT			05/02/2026	06/01/2027		

TOTAL DE FUNCIONÁRIOS: 0070

Conforme Lei 13.467/2017 (REFORMA TRABALHISTA) Art. 134- Parág. 3º: É vedado o início das Férias no período de dois dias que antecede feriado ou dia de repouso semanal remunerado.

Férias Vencidas ou a Vencer (Ordem de Limite de Concessão)

JML ASSESSORIA CONTABIL E FISCAL EIRELI RUA CUNHA GAGO, 700 6º ANDAR Fone:(011)3030-1833 Fax: (011)3030-1833

05476 BIOGESP - ASS GESTÃO EXEC SERVS PUB SOCI 26.702.577/0001-39 02/2025

Cód.	Nome	Quitado	Local	Afastamento	Faltas	Vencimento	Lim. Concessão	Dobro	Agendado para
1760	VALDIRENE DE SOUZA CARVALHO AGUIAR		UPA RIBEIRÃO - STA			14/06/2024	15/05/2025		
1778	ROSA ELAINE RICCETTO		UPA RIBEIRÃO - STA			20/06/2024	21/05/2025		
1789	FRANCISCA ARAUJO DE PAULA		UPA RIBEIRÃO - STA			10/07/2024	10/06/2025		
1839	MICHELE AQUINO DE CASTRO		UPA RIBEIRÃO - STA			08/08/2024	09/07/2025		
1390	VIVIANE GOMES DA SILVA		UPA RIBEIRÃO - STA			09/08/2024	10/07/2025		
1182	ANGELITA DIAS SOUZA DE OLIVEIRA		UPA RIBEIRÃO - STA	45 dias		09/08/2024	10/07/2025		
1184	BIANCA LISBOA DA SILVA		UPA RIBEIRÃO - STA			09/08/2024	10/07/2025		
1187	BRUNA DE MORAIS GAMA		UPA RIBEIRÃO - STA			09/08/2024	10/07/2025		
1216	FERNANDA FELIPPELLI		UPA RIBEIRÃO - STA			09/08/2024	10/07/2025		
1226	ADRIANA DELGADO		UPA RIBEIRÃO - STA			09/08/2024	10/07/2025		
1227	FERNANDO FORTINE		UPA RIBEIRÃO - STA			09/08/2024	10/07/2025		
1228	DALCIONE DOMINGUES ROCHA		UPA RIBEIRÃO - STA	32 dias		09/08/2024	10/07/2025		
1230	FERNANDA DIAS DE SOUZA		UPA RIBEIRÃO - STA			09/08/2024	10/07/2025		
1231	EDNEIA REGINA PIRES FRANCISCO		UPA RIBEIRÃO - STA			09/08/2024	10/07/2025		
1240	ISABELA MIRIS DA SILVA		UPA RIBEIRÃO - STA			09/08/2024	10/07/2025		
1245	JANDIRA DE OLIVEIRA SILVA		UPA RIBEIRÃO - STA	22 dias	1	09/08/2024	10/07/2025		
1264	JOSIMEIRE MONTEIRO DE SOUSA		UPA RIBEIRÃO - STA			09/08/2024	10/07/2025		
1281	LAURA RITA CANO SANCHEZ		UPA RIBEIRÃO - STA			09/08/2024	10/07/2025		
1294	MAIRA CATARINA MARCELINO VIDAL DE OLIVEI		UPA RIBEIRÃO - STA			09/08/2024	10/07/2025		
1295	MARCIA HELENA ALVES SILVEIRA		UPA RIBEIRÃO - STA			09/08/2024	10/07/2025		
1296	MARIA APARECIDA DE SOUZA MEDEIROS FEITO		UPA RIBEIRÃO - STA			09/08/2024	10/07/2025		
1297	MARIA JOSE DE LIMA SANTOS		UPA RIBEIRÃO - STA			09/08/2024	10/07/2025		
1311	MARINEIDE GONCALVES MARTINS		UPA RIBEIRÃO - STA			09/08/2024	10/07/2025		
1325	NUBIA MARI NASCIMENTO SILVA		UPA RIBEIRÃO - STA			09/08/2024	10/07/2025		
1326	MARIA GABRIELA GUERRELHAS		UPA RIBEIRÃO - STA			09/08/2024	10/07/2025		
1333	KETLEM DE CASTRO ASAD		UPA RIBEIRÃO - STA	39 dias		09/08/2024	10/07/2025		
1356	THALITA SILVA DE ANDRADE		UPA RIBEIRÃO - STA			09/08/2024	10/07/2025		
1357	SIGRID MOLINARI BRAGA		UPA RIBEIRÃO - STA	60 dias		09/08/2024	10/07/2025		
1379	VALTER BONI FERREIRA		UPA RIBEIRÃO - STA			09/08/2024	10/07/2025		
1849	FRANCYELLE ALVES CELIO		UPA RIBEIRÃO - STA			16/08/2024	17/07/2025		
1380	ROSEMARY DA SILVA SANTOS MARINHO		UPA RIBEIRÃO - STA			20/08/2024	21/07/2025		
1220	FRANCILEIDE LIMA DAMASCENO DA SILVA		UPA RIBEIRÃO - STA			20/08/2024	21/07/2025		
1201	ELIETE DO CARMO DE PAULA		UPA RIBEIRÃO - STA			20/08/2024	21/07/2025		
1206	ADRIANA APARECIDA CORREIA BARBOSA		UPA RIBEIRÃO - STA			20/08/2024	21/07/2025		
1196	EDILAINE APARECIDA CAVALARI		UPA RIBEIRÃO - STA			20/08/2024	21/07/2025		
1861	BRUNA FERNANDES LIMA BASTOS		UPA RIBEIRÃO - STA			04/09/2024	05/08/2025		
1280	KELLY MURIEL BERBER		UPA RIBEIRÃO - STA			10/09/2024	11/08/2025		
1197	ELIANE APARECIDA DE LANA		UPA RIBEIRÃO - STA			14/09/2024	15/08/2025		
1868	JOSE CARLOS DE JESUS BATISTA		UPA RIBEIRÃO - STA			20/09/2024	21/08/2025		
1416	MARCONDES BELARMINO GOMES		UPA RIBEIRÃO - STA			07/10/2024	07/09/2025		
1418	MARISA OLAVO PEREIRA		UPA RIBEIRÃO - STA		1	10/10/2024	10/09/2025		
1254	AMARA CLEMENTE DA SILVA		UPA RIBEIRÃO - STA			19/10/2024	19/09/2025		
1337	RITA DE CASSIA MELO MARCONDES		UPA RIBEIRÃO - STA			20/10/2024	20/09/2025		
1335	REGIANE DE ARAUJO JULIAO		UPA RIBEIRÃO - STA			08/11/2024	09/10/2025		
1440	JULIANA DA CONCEICAO FREITAS BEATRIZ		UPA RIBEIRÃO - STA	38 dias		10/11/2024	11/10/2025		
1441	RIZIA CAVALCANTE BATISTA DE SOUSA		UPA RIBEIRÃO - STA			11/11/2024	12/10/2025		
1439	FABIANA DIAS DOS SANTOS SILVA		UPA RIBEIRÃO - STA			17/11/2024	18/10/2025		
1388	VICTORIA HEPP ZANELLA		UPA RIBEIRÃO - STA			17/11/2024	18/10/2025		
1460	JUREMA DOS SANTOS DA SILVA		UPA RIBEIRÃO - STA			21/11/2024	22/10/2025		
1354	SHIRLEY DE JESUS SANTOS		UPA RIBEIRÃO - STA			30/11/2024	31/10/2025		
1942	CINTIA SANTOS LIMA		UPA RIBEIRÃO - STA			14/12/2024	14/11/2025		
1487	ELISANGELA CHACON TERUEL		UPA RIBEIRÃO - STA			19/12/2024	19/11/2025		
1946	ELAINE DA SILVA REIS OLIVEIRA		UPA RIBEIRÃO - STA			21/12/2024	21/11/2025		
1949	GIOVANNA COLOMBO CARRARA		UPA RIBEIRÃO - STA			31/12/2024	01/12/2025		
1948	JOAO KENNED CORDEIRO		UPA RIBEIRÃO - STA			01/01/2025	02/12/2025		
1514	MARTA OLIVEIRA DE SOUZA		UPA RIBEIRÃO - STA	44 dias		13/01/2025	14/12/2025		
1272	KAREN KAORI ONISHI DE PAULA		UPA RIBEIRÃO - STA			20/01/2025	21/12/2025		
1965	SIMONE ALVES DE ARAUJO RIBEIRO		UPA RIBEIRÃO - STA			22/01/2025	23/12/2025		
1526	SIMONE SILVA QUEIROZ		UPA RIBEIRÃO - STA			24/01/2025	25/12/2025		
1999	KIMBERLLY MARQUES MENDONÇA		UPA RIBEIRÃO - STA			28/02/2025	29/01/2026		
2000	SILVIA ALMEIDA DOS SANTOS		UPA RIBEIRÃO - STA			01/03/2025	30/01/2026		
2002	MARIA JOSE ADRIANO		UPA RIBEIRÃO - STA			01/03/2025	30/01/2026		
1622	JOSE CARLOS DOS REIS		UPA RIBEIRÃO - STA			02/03/2025	31/01/2026		
1628	ELAINE CRISTINA OLIVEIRA DE SOUZA		UPA RIBEIRÃO - STA			05/03/2025	03/02/2026		
1629	YOHANNA ROSA PEREIRA		UPA RIBEIRÃO - STA			07/03/2025	05/02/2026		
2004	VALDENICE DE SANTANA DO NASCIMENTO		UPA RIBEIRÃO - STA			14/03/2025	12/02/2026		
1619	HELLEN RAMOS MARINHO		UPA RIBEIRÃO - STA			17/03/2025	15/02/2026		
1191	CLAUDINEI APARECIDO PRADO		UPA RIBEIRÃO - STA			22/03/2025	20/02/2026		
2021	KAREN ALYNE ROCHA		UPA RIBEIRÃO - STA			25/03/2025	23/02/2026		
1633	BARBARA FERREIRA DA SILVA		UPA RIBEIRÃO - STA			31/03/2025	01/03/2026		
2039	GILMARA JANUARIO MENINO		UPA RIBEIRÃO - STA	56 dias	1	05/04/2025	06/03/2026		
1636	ELIDA MARTINS TERUEL		UPA RIBEIRÃO - STA			06/04/2025	07/03/2026		
1637	CARMELUCIA GOES PEDREIRA		UPA RIBEIRÃO - STA			06/04/2025	07/03/2026		

Férias Vencidas ou a Vencer (Ordem de Limite de Concessão)

JML ASSESSORIA CONTABIL E FISCAL EIRELI RUA CUNHA GAGO, 700 6º ANDAR Fone:(011)3030-1833 Fax: (011)3030-1833

05476 BIOGESP - ASS GESTÃO EXEC SERVS PUB SOCI 26.702.577/0001-39 02/2025

Cód.	Nome	Quitado	Local	Afastamento	Faltas	Vencimento	Lim. Concessão	Dobro	Agendado para
2035	BRUNO MAININE		UPA RIBEIRÃO - STA			08/04/2025	09/03/2026		
2037	PAULO TIAGO LEME PEREIRA		UPA RIBEIRÃO - STA		1	09/04/2025	10/03/2026		
2033	RITA DE CASSIA SOUZA VICENTE		UPA RIBEIRÃO - STA			09/04/2025	10/03/2026		
1648	MARILENA DA CONCEICAO		UPA RIBEIRÃO - STA		1	14/04/2025	15/03/2026		
2044	ISABELA DE DONA VIEIRA MIGUEL		UPA RIBEIRÃO - STA			16/04/2025	17/03/2026		
2045	MARINES JULIA ROSARIO DE LIRA		UPA RIBEIRÃO - STA			17/04/2025	18/03/2026		
2046	VERONICA VALERIA CAVALCANTE		UPA RIBEIRÃO - STA		1	17/04/2025	18/03/2026		
1654	SIMONE APARECIDA DA SILVA		UPA RIBEIRÃO - STA			01/05/2025	01/04/2026		
2054	MARIANA MIRANDA DE MATOS		UPA RIBEIRÃO - STA			06/05/2025	06/04/2026		
1663	LUCIA SILVA DO NASCIMENTO		UPA RIBEIRÃO - STA			10/05/2025	10/04/2026		
1407	ELETEIA LILIAN DA SILVA MORAES		UPA RIBEIRÃO - STA			11/05/2025	11/04/2026		
1738	AMANDA DA ROCHA CHAGAS		UPA RIBEIRÃO - STA			12/05/2025	12/04/2026		
2064	ESTEFANO BETONI SZKLARSKI		UPA RIBEIRÃO - STA			20/05/2025	20/04/2026		
1733	KAIQUE ARAUJO TEIXEIRA		UPA RIBEIRÃO - STA			21/05/2025	21/04/2026		
2069	CLAUDIMIR LOURENCO DE ALMEIDA		UPA RIBEIRÃO - STA			31/05/2025	01/05/2026		
2073	TAMIRES BEZERRA		UPA RIBEIRÃO - STA			05/06/2025	06/05/2026		
1754	EDSON MARTINS DE OLIVEIRA		UPA RIBEIRÃO - STA			11/06/2025	12/05/2026		
1760	VALDIRENE DE SOUZA CARVALHO AGUIAR		UPA RIBEIRÃO - STA			14/06/2025	15/05/2026		
1761	ROGERIO DA SILVA		UPA RIBEIRÃO - STA			15/06/2025	16/05/2026		
2082	KELLI CRISTINA COSTA GALDINO		UPA RIBEIRÃO - STA			17/06/2025	18/05/2026		
1778	ROSA ELAINE RICCETTO		UPA RIBEIRÃO - STA			20/06/2025	21/05/2026		
1779	RENATA JESUS DE SOUZA		UPA RIBEIRÃO - STA			25/06/2025	26/05/2026		
1789	FRANCISCA ARAUJO DE PAULA		UPA RIBEIRÃO - STA			10/07/2025	10/06/2026		
2103	THIAGO GONCALVES GAMA SANTOS		UPA RIBEIRÃO - STA			27/07/2025	27/06/2026		
2104	PATRICIA DE CAMPOS		UPA RIBEIRÃO - STA			31/07/2025	01/07/2026		
2106	SILVANEIDE FRANCISCA DA SILVA		UPA RIBEIRÃO - STA			04/08/2025	05/07/2026		
1839	MICHELE AQUINO DE CASTRO		UPA RIBEIRÃO - STA			08/08/2025	09/07/2026		
1390	VIVIANE GOMES DA SILVA		UPA RIBEIRÃO - STA			09/08/2025	10/07/2026		
1179	ANGELINA SOARES DA SILVA		UPA RIBEIRÃO - STA	10 dias		09/08/2025	10/07/2026		
1182	ANGELITA DIAS SOUZA DE OLIVEIRA		UPA RIBEIRÃO - STA			09/08/2025	10/07/2026		
1184	BIANCA LISBOA DA SILVA		UPA RIBEIRÃO - STA			09/08/2025	10/07/2026		
1187	BRUNA DE MORAIS GAMA		UPA RIBEIRÃO - STA			09/08/2025	10/07/2026		
1211	CRISTIANE APARECIDA DOS SANTOS COELHO		UPA RIBEIRÃO - STA			09/08/2025	10/07/2026		
1216	FERNANDA FELIPPELLI		UPA RIBEIRÃO - STA			09/08/2025	10/07/2026		
1226	ADRIANA DELGADO		UPA RIBEIRÃO - STA		1	09/08/2025	10/07/2026		
1227	FERNANDO FORTINE		UPA RIBEIRÃO - STA			09/08/2025	10/07/2026		
1276	ANDERSON MENEGATTO DE SALES		UPA RIBEIRÃO - STA			09/08/2025	10/07/2026		
1250	JAQUELINE EVANGELISTA MIRANDA		UPA RIBEIRÃO - STA			09/08/2025	10/07/2026		
1261	JULIA OLIVEIRA BEZERRA SILVA		UPA RIBEIRÃO - STA			09/08/2025	10/07/2026		
1264	JOSIMEIRE MONTEIRO DE SOUSA		UPA RIBEIRÃO - STA			09/08/2025	10/07/2026		
1240	ISABELA MIRIS DA SILVA		UPA RIBEIRÃO - STA			09/08/2025	10/07/2026		
1243	DONIZETI TADEU DA SILVA		UPA RIBEIRÃO - STA		1	09/08/2025	10/07/2026		
1245	JANDIRA DE OLIVEIRA SILVA		UPA RIBEIRÃO - STA			09/08/2025	10/07/2026		
1228	DALCIONE DOMINGUES ROCHA		UPA RIBEIRÃO - STA	150 dias		09/08/2025	10/07/2026		
1230	FERNANDA DIAS DE SOUZA		UPA RIBEIRÃO - STA			09/08/2025	10/07/2026		
1231	EDNEIA REGINA PIRES FRANCISCO		UPA RIBEIRÃO - STA			09/08/2025	10/07/2026		
1347	SORAIA DE ARAUJO PINHEIRO PEREIRA		UPA RIBEIRÃO - STA			09/08/2025	10/07/2026		
1356	THALITA SILVA DE ANDRADE		UPA RIBEIRÃO - STA			09/08/2025	10/07/2026		
1357	SIGRID MOLINARI BRAGA		UPA RIBEIRÃO - STA			09/08/2025	10/07/2026		
1334	PATRICIA CARINA FERNANDES DA SILVA		UPA RIBEIRÃO - STA			09/08/2025	10/07/2026		
1346	TEREZA DE SOUZA TEIXEIRA		UPA RIBEIRÃO - STA			09/08/2025	10/07/2026		
1383	ROUZEIMARY LINS DE CARVALHO		UPA RIBEIRÃO - STA			09/08/2025	10/07/2026		
1384	RUTE SOARES MORENO		UPA RIBEIRÃO - STA			09/08/2025	10/07/2026		
1389	VINICIUS CARVALHO DE ALMEIDA		UPA RIBEIRÃO - STA			09/08/2025	10/07/2026		
1365	TATIANE ROSA DE MOURA		UPA RIBEIRÃO - STA			09/08/2025	10/07/2026		
1379	VALTER BONI FERREIRA		UPA RIBEIRÃO - STA			09/08/2025	10/07/2026		
1281	LAURA RITA CANO SANCHEZ		UPA RIBEIRÃO - STA			09/08/2025	10/07/2026		
1294	MAIRA CATARINA MARCELINO VIDAL DE OLIVEI		UPA RIBEIRÃO - STA			09/08/2025	10/07/2026		
1295	MARCIA HELENA ALVES SILVEIRA		UPA RIBEIRÃO - STA			09/08/2025	10/07/2026		
1296	MARIA APARECIDA DE SOUZA MEDEIROS FEIT		UPA RIBEIRÃO - STA			09/08/2025	10/07/2026		
1297	MARIA JOSE DE LIMA SANTOS		UPA RIBEIRÃO - STA	56 dias		09/08/2025	10/07/2026		
1326	MARIA GABRIELA GUERRELHAS		UPA RIBEIRÃO - STA			09/08/2025	10/07/2026		
1333	KETLEM DE CASTRO ASAD		UPA RIBEIRÃO - STA			09/08/2025	10/07/2026		
1304	MURILO LEITE DA SILVA		UPA RIBEIRÃO - STA			09/08/2025	10/07/2026		
1311	MARINEIDE GONCALVES MARTINS		UPA RIBEIRÃO - STA			09/08/2025	10/07/2026		
1312	PAULO ROGERIO PELINSON		UPA RIBEIRÃO - STA			09/08/2025	10/07/2026		
1321	NORBERTO DE OLIVEIRA		UPA RIBEIRÃO - STA			09/08/2025	10/07/2026		
1325	NUBIA MARI NASCIMENTO SILVA		UPA RIBEIRÃO - STA			09/08/2025	10/07/2026		
1849	FRANCYELLE ALVES CELIO		UPA RIBEIRÃO - STA			16/08/2025	17/07/2026		
1848	GEOVANNA LIMA PINHEIRO GUIMARAES		UPA RIBEIRÃO - STA			17/08/2025	18/07/2026		
2116	ADRIANA MARINHO ROSA DOS SANTOS		UPA RIBEIRÃO - STA			18/08/2025	19/07/2026		
1289	LUCIANA SANTI		UPA RIBEIRÃO - STA			18/08/2025	19/07/2026		
1380	ROSEMARY DA SILVA SANTOS MARINHO		UPA RIBEIRÃO - STA			20/08/2025	21/07/2026		

Férias Vencidas ou a Vencer (Ordem de Limite de Concessão)

JML ASSESSORIA CONTABIL E FISCAL EIRELI RUA CUNHA GAGO, 700 6º ANDAR Fone:(011)3030-1833 Fax: (011)3030-1833

05476 BIOGESP - ASS GESTÃO EXEC SERVS PUB SOCI 26.702.577/0001-39 02/2025

Cód.	Nome	Quitado	Local	Afastamento	Faltas	Vencimento	Lim. Concessão	Dobro	Agendado para
1267	JULIANA CORREIA DE MATOS		UPA RIBEIRÃO - STA			20/08/2025	21/07/2026		
1269	JULIANA MARIA COSTA GONCALVES DE ANDR/		UPA RIBEIRÃO - STA			20/08/2025	21/07/2026		
1220	FRANCILEIDE LIMA DAMASCENO DA SILVA		UPA RIBEIRÃO - STA			20/08/2025	21/07/2026		
1201	ELIETE DO CARMO DE PAULA		UPA RIBEIRÃO - STA			20/08/2025	21/07/2026		
1206	ADRIANA APARECIDA CORREIA BARBOSA		UPA RIBEIRÃO - STA			20/08/2025	21/07/2026		
1196	EDILAINE APARECIDA CAVALARI		UPA RIBEIRÃO - STA			20/08/2025	21/07/2026		
2119	DANIELE TALITA BARBOSA		UPA RIBEIRÃO - STA			22/08/2025	23/07/2026		
1330	REGIANE BRAZ DA SILVA AZARIAS		UPA RIBEIRÃO - STA			25/08/2025	26/07/2026		
1861	BRUNA FERNANDES LIMA BASTOS		UPA RIBEIRÃO - STA			04/09/2025	05/08/2026		
2133	THIAGO FELIX DE BRITO		UPA RIBEIRÃO - STA			09/09/2025	10/08/2026		
1280	KELLY MURIEL BERBER		UPA RIBEIRÃO - STA			10/09/2025	11/08/2026		
1197	ELIANE APARECIDA DE LANA		UPA RIBEIRÃO - STA			14/09/2025	15/08/2026		
1868	JOSE CARLOS DE JESUS BATISTA		UPA RIBEIRÃO - STA			20/09/2025	21/08/2026		
1416	MARCONDES BELARMINO GOMES		UPA RIBEIRÃO - STA			07/10/2025	07/09/2026		
1418	MARISA OLAVO PEREIRA		UPA RIBEIRÃO - STA			10/10/2025	10/09/2026		
1254	AMARA CLEMENTE DA SILVA		UPA RIBEIRÃO - STA			19/10/2025	19/09/2026		
1337	RITA DE CASSIA MELO MARCONDES		UPA RIBEIRÃO - STA			20/10/2025	20/09/2026		
2160	DAIANE KELLY OLIVEIRA DA SILVA VEIGA		UPA RIBEIRÃO - STA			21/10/2025	21/09/2026		
1335	REGIANE DE ARAUJO JULIAO		UPA RIBEIRÃO - STA			08/11/2025	09/10/2026		
1442	PAULA OLIVEIRA SANTOS		UPA RIBEIRÃO - STA			09/11/2025	10/10/2026		
1440	JULIANA DA CONCEICAO FREITAS BEATRIZ		UPA RIBEIRÃO - STA			10/11/2025	11/10/2026		
1441	RIZIA CAVALCANTE BATISTA DE SOUSA		UPA RIBEIRÃO - STA			11/11/2025	12/10/2026		
2169	TANIA MARIA DE MENESES		UPA RIBEIRÃO - STA			12/11/2025	13/10/2026		
1439	FABIANA DIAS DOS SANTOS SILVA		UPA RIBEIRÃO - STA			17/11/2025	18/10/2026		
1388	VICTORIA HEPP ZANELLA		UPA RIBEIRÃO - STA			17/11/2025	18/10/2026		
1460	JUREMA DOS SANTOS DA SILVA		UPA RIBEIRÃO - STA			21/11/2025	22/10/2026		
1354	SHIRLEY DE JESUS SANTOS		UPA RIBEIRÃO - STA			30/11/2025	31/10/2026		
1942	CINTIA SANTOS LIMA		UPA RIBEIRÃO - STA			14/12/2025	14/11/2026		
1487	ELISANGELA CHACON TERUEL		UPA RIBEIRÃO - STA			19/12/2025	19/11/2026		
1946	ELAINE DA SILVA REIS OLIVEIRA		UPA RIBEIRÃO - STA			21/12/2025	21/11/2026		
1949	GIOVANNA COLOMBO CARRARA		UPA RIBEIRÃO - STA			31/12/2025	01/12/2026		
1948	JOAO KENNED CORDEIRO		UPA RIBEIRÃO - STA			01/01/2026	02/12/2026		
1957	PRISCILA BARBOZA DOS SANTOS		UPA RIBEIRÃO - STA			10/01/2026	11/12/2026		
1514	MARTA OLIVEIRA DE SOUZA		UPA RIBEIRÃO - STA		2	13/01/2026	14/12/2026		
2192	JOYCE COSMO DE CARVALHO		UPA RIBEIRÃO - STA			16/01/2026	17/12/2026		
1272	KAREN KAORI ONISHI DE PAULA		UPA RIBEIRÃO - STA			20/01/2026	21/12/2026		
1965	SIMONE ALVES DE ARAUJO RIBEIRO		UPA RIBEIRÃO - STA			22/01/2026	23/12/2026		
1526	SIMONE SILVA QUEIROZ		UPA RIBEIRÃO - STA			24/01/2026	25/12/2026		
2212	CAMILA TEIXEIRA BOTARO		UPA RIBEIRÃO - STA			17/02/2026	18/01/2027		
2213	KELLY CRISTINA DOS SANTOS		UPA RIBEIRÃO - STA			17/02/2026	18/01/2027		
2214	VERLANIA PEREIRA DE FRANCA SILVA		UPA RIBEIRÃO - STA			17/02/2026	18/01/2027		
1999	KIMBERLLY MARQUES MENDONÇA		UPA RIBEIRÃO - STA			28/02/2026	29/01/2027		
1633	BARBARA FERREIRA DA SILVA		UPA RIBEIRÃO - STA			31/03/2026	01/03/2027		

TOTAL DE FUNCIONÁRIOS: 0128

Conforme Lei 13.467/2017 (REFORMA TRABALHISTA) Art. 134- Parág. 3º: É vedado o início das Férias no período de dois dias que antecede feriado ou dia de repouso semanal remunerado.

Contrato de Experiência a Vencer

JML ASSESSORIA CONTABIL E FISCAL EIRELI

JOAO MUNIZ LEITE

RUA CUNHA GAGO, 700 6º ANDAR

SAO PAULO SP 05421-001

Fone: (011)3030-1833

Fax: (011)3030-1833 CRC Escr.

05476 BIOGESP - ASS GESTÃO EXEC SERVS PUB SOCI

26.702.577/0001-39

02/2025

Cód.	Nome	Função	Local	Admissão
02195	REGIANE PACHECO DA SILVA BATISTA	Aux. Administrativo	CAPS II - ADULTO RIBEIRÃO	14/01/2025
	1º Periodo **Nº Dias:** 45 **Vencimento:** 27/02/2025	**Prorrogação** **Nº Dias:** 45 **Vencimento:** 13/04/2025		
02197	SIDNEY SOUSA DA SILVA	Tecnico de Enfermagem	CAPS II - ADULTO RIBEIRÃO	22/01/2025
	1º Periodo **Nº Dias:** 45 **Vencimento:** 07/03/2025	**Prorrogação** **Nº Dias:** 45 **Vencimento:** 21/04/2025		
02199	MARCELO VENICIO DA SILVA SANTO	Motorista	CAPS II - ADULTO RIBEIRÃO	03/02/2025
	1º Periodo **Nº Dias:** 45 **Vencimento:** 19/03/2025	**Prorrogação** **Nº Dias:** 45 **Vencimento:** 03/05/2025		

Contrato de Experiência a Vencer

JML ASSESSORIA CONTABIL E FISCAL EIRELI

JOAO MUNIZ LEITE

RUA CUNHA GAGO, 700 6º ANDAR

SAO PAULO SP 05421-001

Fone: (011)3030-1833

Fax: (011)3030-1833 CRC Escr.

05476 BIOGESP - ASS GESTÃO EXEC SERVS PUB SOCI **26.702.577/0001-39**

02/2025

Cód.	Nome	Função	Local	Admissão
02196	GRAZIELA SAMARA DIAS DA SILVA	Cuidador(a)	RT	22/01/2025
	1º Periodo Nº Dias: 45 **Vencimento:** 07/03/2025	**Prorrogação Nº Dias:** 45 **Vencimento:** 21/04/2025		
02200	LIDIA CONCEICAO SANTOS VEREDIANO	Cuidador(a)	RT	03/02/2025
	1º Periodo Nº Dias: 45 **Vencimento:** 19/03/2025	**Prorrogação Nº Dias:** 45 **Vencimento:** 03/05/2025		
02198	ALESSANDRA FERREIRA DA SILVA	Cuidador(a)	RT	03/02/2025
	1º Periodo Nº Dias: 45 **Vencimento:** 19/03/2025	**Prorrogação Nº Dias:** 45 **Vencimento:** 03/05/2025		
02201	SIMONE ARAUJO DE OLIVEIRA	Cuidador(a)	RT	04/02/2025
	1º Periodo Nº Dias: 45 **Vencimento:** 20/03/2025	**Prorrogação Nº Dias:** 45 **Vencimento:** 04/05/2025		
02204	CLAUDETE PEREIRA DOS REIS	Tecnico de Enfermagem	RT	06/02/2025
	1º Periodo Nº Dias: 45 **Vencimento:** 22/03/2025	**Prorrogação Nº Dias:** 45 **Vencimento:** 06/05/2025		
02203	KARINE PEREIRA BARBOSA	Cuidador(a)	RT	06/02/2025
	1º Periodo Nº Dias: 45 **Vencimento:** 22/03/2025	**Prorrogação Nº Dias:** 45 **Vencimento:** 06/05/2025		
02202	VALERIA APARECIDA ALVES DE SOUZA	Cuidador(a)	RT	06/02/2025
	1º Periodo Nº Dias: 45 **Vencimento:** 22/03/2025	**Prorrogação Nº Dias:** 45 **Vencimento:** 06/05/2025		

Contrato de Experiência a Vencer

JML ASSESSORIA CONTABIL E FISCAL EIRELI

JOAO MUNIZ LEITE

RUA CUNHA GAGO, 700 6º ANDAR

SAO PAULO SP 05421-001

Fone: (011)3030-1833

Fax: (011)3030-1833 CRC Escr.

05476 BIOGESP - ASS GESTÃO EXEC SERVS PUB SOCI

26.702.577/0001-39

02/2025

Cód.	Nome	Função	Local	Admissão
02192	JOYCE COSMO DE CARVALHO	Tecnico de Enfermagem	UPA RIBEIRÃO - STA LUZIA	17/01/2025
	1º Periodo Nº Dias: 45 **Vencimento:** 02/03/2025	**Prorrogação Nº Dias:** 45 **Vencimento:** 16/04/2025		
02214	VERLANIA PEREIRA DE FRANCA SILVA	Tecnico de Enfermagem	UPA RIBEIRÃO - STA LUZIA	18/02/2025
	1º Periodo Nº Dias: 45 **Vencimento:** 03/04/2025	**Prorrogação Nº Dias:** 45 **Vencimento:** 18/05/2025		
02213	KELLY CRISTINA DOS SANTOS	Recepcionista	UPA RIBEIRÃO - STA LUZIA	18/02/2025
	1º Periodo Nº Dias: 45 **Vencimento:** 03/04/2025	**Prorrogação Nº Dias:** 45 **Vencimento:** 18/05/2025		
02212	CAMILA TEIXEIRA BOTARO	Recepcionista	UPA RIBEIRÃO - STA LUZIA	18/02/2025
	1º Periodo Nº Dias: 45 **Vencimento:** 03/04/2025	**Prorrogação Nº Dias:** 45 **Vencimento:** 18/05/2025		

FOLHAS DE PONTO

Biogesp

CONTROLE DE PRESENÇA

Nome Completo:	ANA FLAVIA MOTA DOS SANTOS		
Cargo:	ENFERMEIRA	MATRICULA	COREN 746280
Local de Trabalho:	CAPS IJ		
Periodo:	16 DE JANEIRO Á 15 DE FEVEREIRO		

JANEIRO _2025		Primeiro Periodo		Segundo Periodo		Assinatura:
		Entrada	Intervalo	Retorno	Saída	
16/01/2025	Quinta-feira	08:00	12:00	13:00	17:00	Anafls.
17/01/2025	Sexta-feira	07:57	12:05	13:05	17:10	Anafls.
18/01/2025	Sábado	___:___	___:___	___:___	___:___	
19/01/2025	Domingo	___:___	___:___	___:___	___:___	
20/01/2025	Segunda-feira	07:55	12:00	13:00	17:00	Anafls.
21/01/2025	Terça-feira	08:00	12:10	13:00	17:01	Anafls.
22/01/2025	Quarta-feira	08:01	12:15	13:15	17:03	Anafls.
23/01/2025	Quinta-feira	07:59	12:00	13:00	17:00	Anafls.
24/01/2025	Sexta-feira	08:02	13:00	14:00	17:02	Anafls.
25/01/2025	Sábado	___:___	___:___	___:___	___:___	
26/01/2025	Domingo	___:___	___:___	___:___	___:___	
27/01/2025	Segunda-feira	07:55	12:00	13:00	17:10	Anafls.
28/01/2025	Terça-feira	___:___	___:___	___:___	___:___	Anafls.
29/01/2025	Quarta-feira	___:___	___:___	___:___	___:___	Anafls.
30/01/2025	Quinta-feira	___:___	___:___	___:___	___:___	Anafls.
31/01/2025	Sexta-feira	___:___	___:___	___:___	___:___	Anafls.
01/02/2025	Sábado	___:___	___:___	___:___	___:___	
02/02/2025	Domingo	___:___	___:___	___:___	___:___	
03/02/2025	Segunda-feira	___:___	___:___	___:___	___:___	
04/02/2025	Terça-feira	___:___	___:___	___:___	___:___	
05/02/2025	Quarta-feira	___:___	___:___	___:___	___:___	
06/02/2025	Quinta-feira	___:___	___:___	___:___	___:___	
07/02/2025	Sexta-feira	___:___	___:___	___:___	___:___	
08/02/2025	Sábado	___:___	___:___	___:___	___:___	
09/02/2025	Domingo	___:___	___:___	___:___	___:___	
10/02/2025	Segunda-feira	___:___	___:___	___:___	___:___	
11/02/2025	Terça-feira	___:___	___:___	___:___	___:___	
12/02/2025	Quarta-feira	___:___	___:___	___:___	___:___	
13/02/2025	Quinta-feira	___:___	___:___	___:___	___:___	
14/02/2025	Sexta-feira	___:___	___:___	___:___	___:___	
15/02/2025	Sábado	___:___	___:___	___:___	___:___	

Observações:

28/01 ao 31/01 Banco horas.

Data: 27 / 01 / 2025

Assinatura do Colaborador	Assinatura Biogesp
Anafls.	Jair Martins Amorim Diretor Técnico Administrativo Biogesp - Nível

Endereço: Cunha Gago, nº 700 – Sala 11 – Pinheiros – São Paulo/SP – Fone (11) 3819-6155
CEP 05421-001

Scanned with CamScanner

BIOGESP

CONTROLE DE PRESENÇA

Nome Completo:	CATIA APARECIDA DOMINGOS MARCIONILHO SOUZA		
Cargo:	TÉCNICA DE ENFERMAGEM	**MATRICULA**	COREN 1487241
Local de Trabalho:	CAPS IJ		
Periodo:	16 DE JANEIRO Á 15 DE FEVEREIRO		

JANEIRO _2025		Primeiro Período		Segundo Período		Assinatura:
		Entrada	Intervalo	Retorno	Saída	
16/01/2025	Quinta-feira	07:55	13:05	14:05	17:05	Catiá
17/01/2025	Sexta-feira	07:57	13:10	14:10	17:02	Catiá
18/01/2025	Sábado	___:___	___:___	___:___	___:___	
19/01/2025	Domingo	___:___	___:___	___:___	___:___	
20/01/2025	Segunda-feira	07:56	13:03	14:03	17:09	Catiá
21/01/2025	Terça-feira	07:53	13:08	14:08	17:03	Catiá
22/01/2025	Quarta-feira	07:50	13:02	14:02	17:01	Catiá
23/01/2025	Quinta-feira	07:54	13:06	14:06	17:05	Catiá
24/01/2025	Sexta-feira	07:52	13:02	14:02	17:02	Catiá
25/01/2025	Sábado	___:___	___:___	___:___	___:___	
26/01/2025	Domingo	___:___	___:___	___:___	___:___	
27/01/2025	Segunda-feira	07:50	13:12	14:12	17:06	Catiá
28/01/2025	Terça-feira	07:56	13:06	14:06	17:02	Catiá
29/01/2025	Quarta-feira	07:54	13:03	14:03	17:01	Catiá
30/01/2025	Quinta-feira	07:51	13:01	14:01	17:05	Catiá
31/01/2025	Sexta-feira	07:57	13:04	14:04	17:03	Catiá
01/02/2025	Sábado	___:___	___:___	___:___	___:___	
02/02/2025	Domingo	___:___	___:___	___:___	___:___	
03/02/2025	Segunda-feira	07:55	13:02	14:02	17:32	Catiá
04/02/2025	Terça-feira	07:53	13:05	14:05	17:31	Catiá
05/02/2025	Quarta-feira	07:52	13:20	14:20	17:33	Catiá
06/02/2025	Quinta-feira	07:55	13:40	14:40	17:32	Catiá
07/02/2025	Sexta-feira	07:56	13:01	14:01	17:31	Catiá
08/02/2025	Sábado	___:___	___:___	___:___	___:___	
09/02/2025	Domingo	___:___	___:___	___:___	___:___	
10/02/2025	Segunda-feira	07:50	13:04	14:04	17:32	Catiá
11/02/2025	Terça-feira	07:55	13:10	14:10	17:31	Catiá
12/02/2025	Quarta-feira	07:56	13:06	14:06	17:34	Catiá
13/02/2025	Quinta-feira	07:55	13:09	14:09	17:32	Catiá
14/02/2025	Sexta-feira	07:58	13:03	14:03	17:33	Catiá
15/02/2025	Sábado	___:___	___:___	___:___	___:___	

Observações:

Dia 06/02 ausente no Período 10:30 as 13:40, devido consulta. medica, anexo comprovante.

Data: 14/02/25

Assinatura do Colaborador	Assinatura Biogesp
Catiá Aparecida Domingos Marcionilho Souza	Jair Martins Amorim Diretor Tecnico Administrativo Biogesp - Anhol

Endereço: Cunha Gago, nº 700 – Sala 11 – Pinheiros – São Paulo/SP – Fone (11) 3819-6155
CEP 05421-001

Scanned with CamScanner

Biogesp

CONTROLE DE PRESENÇA

Nome Completo:	**EDER DE ASSIS**		
Cargo:	EDUCADOR FÍSICO	**MATRICULA**	CREF 097083G - SP
Local de Trabalho:	CAPS IJ		
Periodo:	**16 DE JANEIRO Á 15 DE FEVEREIRO**		

JANEIRO _2025		**Primeiro Período**		**Segundo Período**		**Assinatura:**
		Entrada	Intervalo	Retorno	Saída	
16/01/2025	Quinta-feira	07:58	12:00	13:00	17:02	
17/01/2025	Sexta-feira	07:56	12:00	13:00	17:03	
18/01/2025	Sábado	___:___	___:___	___:___	___:___	
19/01/2025	Domingo	___:___	___:___	___:___	___:___	
20/01/2025	Segunda-feira	07:58	12:00	13:00	17:02	
21/01/2025	Terça-feira	07:57	12:00	13:00	17:04	
22/01/2025	Quarta-feira	07:58	12:00	13:00	17:03	
23/01/2025	Quinta-feira	07:56	12:00	13:00	17:02	
24/01/2025	Sexta-feira	07:57	12:00	13:00	17:01	
25/01/2025	Sábado	___:___	___:___	___:___	___:___	
26/01/2025	Domingo	___:___	___:___	___:___	___:___	
27/01/2025	Segunda-feira	07:58	12:00	13:00	17:02	
28/01/2025	Terça-feira	07:56	12:00	13:00	17:02	
29/01/2025	Quarta-feira	07:57	12:00	13:00	17:03	
30/01/2025	Quinta-feira	07:55	12:00	13:00	17:01	
31/01/2025	Sexta-feira	07:58	12:00	13:00	17:04	
01/02/2025	Sábado	___:___	___:___	___:___	___:___	
02/02/2025	Domingo	___:___	___:___	___:___	___:___	
03/02/2025	Segunda-feira	07:58	12:00	13:00	17:31	
04/02/2025	Terça-feira	07:56	12:00	13:00	17:32	
05/02/2025	Quarta-feira	07:28	12:00	13:00	17:01	
06/02/2025	Quinta-feira	07:27	12:00	13:00	17:02	
07/02/2025	Sexta-feira	07:58	12:00	13:00	17:01	
08/02/2025	Sábado	___:___	___:___	___:___	___:___	
09/02/2025	Domingo	___:___	___:___	___:___	___:___	
10/02/2025	Segunda-feira	07:58	12:00	13:00	17:32	
11/02/2025	Terça-feira	07:58	12:00	13:00	17:31	
12/02/2025	Quarta-feira	07:56	12:00	13:00	17:32	
13/02/2025	Quinta-feira	07:57	12:00	13:00	17:33	
14/02/2025	Sexta-feira	07:58	12:00	13:00	17:34	
15/02/2025	Sábado	___:___	___:___	___:___	___:___	

Observações:

Data: 14/02/2025

Assinatura do Colaborador	Assinatura Biogesp
	Jair Martins Amorim Diretor Tecnico Administrativo Biogesp Limited

Endereço: Cunha Gago, nº 700 – Sala 11 – Pinheiros – São Paulo/SP – Fone (11) 3819-6155
CEP 05421-001

Scanned with CamScanner

Biogesp

CONTROLE DE PRESENÇA

Nome Completo:	EVELYN MOSCATELLI		
Cargo:	AUXILIAR ADMINISTRATIVO	MATRICULA	
Local de Trabalho:	CAPS IJ		
Periodo:	16 DE JANEIRO Á 15 DE FEVEREIRO		

JANEIRO _2025		Primeiro Periodo		Segundo Periodo		Assinatura
		Entrada	Intervalo	Retorno	Saída	
16/01/2025	Quinta-feira	07:56	12:00	13:00	17:00	
17/01/2025	Sexta-feira	07:59	12:03	13:03	17:01	
18/01/2025	Sábado	__:__	__:__	__:__	__:__	
19/01/2025	Domingo	__:__	__:__	__:__	__:__	
20/01/2025	Segunda-feira	08:00	12:01	13:01	17:02	
21/01/2025	Terça-feira	07:55	12:02	13:02	17:00	
22/01/2025	Quarta-feira	07:59	12:00	13:00	17:01	
23/01/2025	Quinta-feira	08:00	12:00	13:05	17:00	
24/01/2025	Sexta-feira	07:58	12:00	13:00	17:00	
25/01/2025	Sábado	__:__	__:__	__:__	__:__	
26/01/2025	Domingo	__:__	__:__	__:__	__:__	
27/01/2025	Segunda-feira	08:00	12:01	13:01	17:03	
28/01/2025	Terça-feira	07:58	12:00	13:00	17:00	
29/01/2025	Quarta-feira	07:59	12:05	13:05	17:01	
30/01/2025	Quinta-feira	07:59	12:04	13:04	17:00	
31/01/2025	Sexta-feira	08:00	12:02	13:02	17:02	
01/02/2025	Sábado	__:__	__:__	__:__	__:__	
02/02/2025	Domingo	__:__	__:__	__:__	__:__	
03/02/2025	Segunda-feira	__:__	__:__	__:__	__:__	
04/02/2025	Terça-feira	__:__	__:__	__:__	__:__	
05/02/2025	Quarta-feira	__:__	__:__	__:__	__:__	férias
06/02/2025	Quinta-feira	__:__	__:__	__:__	__:__	
07/02/2025	Sexta-feira	__:__	__:__	__:__	__:__	
08/02/2025	Sábado	__:__	__:__	__:__	__:__	
09/02/2025	Domingo	__:__	__:__	__:__	__:__	
10/02/2025	Segunda-feira	__:__	__:__	__:__	__:__	
11/02/2025	Terça-feira	__:__	__:__	__:__	__:__	
12/02/2025	Quarta-feira	__:__	__:__	__:__	__:__	
13/02/2025	Quinta-feira	__:__	__:__	__:__	__:__	
14/02/2025	Sexta-feira	__:__	__:__	__:__	__:__	férias
15/02/2025	Sábado	__:__	__:__	__:__	__:__	

Observações:

Data: 31/01/25

Assinatura do Colaborador	Assinatura Biogesp
	Jair Martins Amorim Diretor Tecnico Administrativo Biogesp-Unifesp

Endereço: Cunha Gago, nº 700 – Sala 11 – Pinheiros – São Paulo/SP – Fone (11) 3819-6155
CEP 05421-001

Scanned with CamScanner

BiogesP

CONTROLE DE PRESENÇA

Nome Completo:	GISELLE BARBOSA SOUZA		
Cargo:	PSICÓLOGA	MATRICULA	CRP 06/181873
Local de Trabalho:	CAPS IJ		
Periodo:	16 DE JANEIRO Á 15 DE FEVEREIRO		

JANEIRO _2025		Primeiro Periodo		Segundo Periodo		Assinatura:
		Entrada	Intervalo	Retorno	Saída	
16/01/2025	Quinta-feira	08:02	12:04	12:03	17:03	[illegible]
17/01/2025	Sexta-feira	07:54	12:09	13:11	16:59	[illegible]
18/01/2025	Sábado	___:___	___:___	___:___	___:___	
19/01/2025	Domingo	___:___	___:___	___:___	___:___	
20/01/2025	Segunda-feira	08:01	12:04	13:05	17:03	[illegible]
21/01/2025	Terça-feira	07:57	12:01	13:02	16:59	[illegible]
22/01/2025	Quarta-feira	07:56	11:58	12:59	17:02	[illegible]
23/01/2025	Quinta-feira	08:02	12:02	13:03	17:04	[illegible]
24/01/2025	Sexta-feira	07:59	12:15	13:16	17:01	[illegible]
25/01/2025	Sábado	___:___	___:___	___:___	___:___	
26/01/2025	Domingo	___:___	___:___	___:___	___:___	
27/01/2025	Segunda-feira	07:52	12:05	13:07	16:58	[illegible]
28/01/2025	Terça-feira	07:55	12:03	13:02	16:59	[illegible]
29/01/2025	Quarta-feira	08:03	12:01	13:02	17:02	[illegible]
30/01/2025	Quinta-feira	08:05	12:04	13:03	17:03	[illegible]
31/01/2025	Sexta-feira	07:56	12:02	13:04	17:01	[illegible]
01/02/2025	Sábado	___:___	___:___	___:___	___:___	
02/02/2025	Domingo	___:___	___:___	___:___	___:___	
03/02/2025	Segunda-feira	08:02	12:03	13:04	17:32	[illegible]
04/02/2025	Terça-feira	08:06	12:05	13:07	17:31	[illegible]
05/02/2025	Quarta-feira	08:04	12:01	13:02	17:34	[illegible]
06/02/2025	Quinta-feira	08:02	11:57	12:58	17:33	[illegible]
07/02/2025	Sexta-feira	08:03	12:24	13:25	17:31	[illegible]
08/02/2025	Sábado	___:___	___:___	___:___	___:___	
09/02/2025	Domingo	___:___	___:___	___:___	___:___	
10/02/2025	Segunda-feira	08:03	12:03	13:01	17:31	[illegible]
11/02/2025	Terça-feira	07:54	12:01	13:02	17:29	[illegible]
12/02/2025	Quarta-feira	07:52	12:06	13:08	17:32	[illegible]
13/02/2025	Quinta-feira	08:05	12:25	13:26	17:33	[illegible]
14/02/2025	Sexta-feira	07:56	12:03	13:04	17:32	[illegible]
15/02/2025	Sábado	___:___	___:___	___:___	___:___	

Observações:

Data: 13 / 02 / 25

Assinatura do Colaborador	Assinatura Biogesp
[illegible]	Jair Martins Amorim Diretor Tecnico Administrativo Biogesp - Lima

Endereço: Cunha Gago, nº 700 – Sala 11 – Pinheiros – São Paulo/SP – Fone (11) 3819-6155
CEP 05421-001

Scanned with CamScanner

Biogesp

CONTROLE DE PRESENÇA

Nome Completo:	IVONETE BATISTA DA SILVA DE SOUZA		
Cargo:	AUXILIAR DE SERVIÇOS GERAIS	MATRICULA	
Local de Trabalho:	CAPS IJ		
Periodo:	16 DE JANEIRO Á 15 DE FEVEREIRO		

JANEIRO _2025		Primeiro Periodo		Segundo Periodo		Assinatura:
		Entrada	Intervalo	Retorno	Saída	
16/01/2025	Quinta-feira	7:56	12:00	13:01	17:02	
17/01/2025	Sexta-feira	7:57	12:03	13:00	17:00	
18/01/2025	Sábado	__:__	__:__	__:__	__:__	
19/01/2025	Domingo	__:__	__:__	__:__	__:__	
20/01/2025	Segunda-feira	7:58	12:01	13:02	17:01	
21/01/2025	Terça-feira	7:57	12:02	13:01	17:02	
22/01/2025	Quarta-feira	7:58	12:01	13:00	17:03	
23/01/2025	Quinta-feira	7:55	12:00	13:02	17:02	
24/01/2025	Sexta-feira	7:57	12:02	13:01	17:03	
25/01/2025	Sábado	__:__	__:__	__:__	__:__	
26/01/2025	Domingo	__:__	__:__	__:__	__:__	
27/01/2025	Segunda-feira	7:58	12:02	13:01	17:03	
28/01/2025	Terça-feira	7:59	12:01	13:02	17:00	
29/01/2025	Quarta-feira	7:55	12:03	13:00	17:02	
30/01/2025	Quinta-feira	7:59	12:01	13:02	17:03	
31/01/2025	Sexta-feira	7:57	12:02	13:01	17:01	
01/02/2025	Sábado	__:__	__:__	__:__	__:__	
02/02/2025	Domingo	__:__	__:__	__:__	__:__	
03/02/2025	Segunda-feira	7:29	13:01	13:00	17:02	
04/02/2025	Terça-feira	7:25	13:02	13:01	17:00	
05/02/2025	Quarta-feira	7:28	13:00	13:01	17:01	
06/02/2025	Quinta-feira	7:27	13:01	13:02	17:02	
07/02/2025	Sexta-feira	7:30	13:02	13:01	17:01	
08/02/2025	Sábado	__:__	__:__	__:__	__:__	
09/02/2025	Domingo	__:__	__:__	__:__	__:__	
10/02/2025	Segunda-feira	7:25	12:00	13:01	17:01	
11/02/2025	Terça-feira	7:29	12:01	13:02	17:02	
12/02/2025	Quarta-feira	7:27	12:02	13:00	17:00	
13/02/2025	Quinta-feira	7:25	12:00	13:02	17:02	
14/02/2025	Sexta-feira	7:28	12:02	13:01	17:03	
15/02/2025	Sábado	__:__	__:__	__:__	__:__	

Observações:

Data: 14/02/2025

Assinatura do Colaborador

Assinatura Biogesp

Jair Martins Amorim
Diretor Tecnico Administrativo
Biogesp Brasil

Endereço: Cunha Gago, nº 700 – Sala 11 – Pinheiros – São Paulo/SP – Fone (11) 3819-6155
CEP 05421-001

Scanned with CamScanner

Biogesp

CONTROLE DE PRESENÇA

Nome Completo:	MARIA CRISTINA DE ARAUJO OLIMPIO SOUZA		
Cargo:	ASSISTENTE SOCIAL	MATRICULA	CRESS 40783
Local de Trabalho:	CAPS IJ		
Periodo:	16 DE JANEIRO Á 15 DE FEVEREIRO		

JANEIRO _2025		Primeiro Periodo		Segundo Periodo		Assinatura:
		Entrada	Intervalo	Retorno	Saida	
16/01/2025	Quinta-feira	__:__	__:__	__:__	__:__	
17/01/2025	Sexta-feira	__:__	__:__	__:__	__:__	
18/01/2025	Sábado	__:__	__:__	__:__	__:__	
19/01/2025	Domingo	__:__	__:__	__:__	__:__	
20/01/2025	Segunda-feira	__:__	__:__	__:__	__:__	
21/01/2025	Terça-feira	__:__	__:__	__:__	__:__	
22/01/2025	Quarta-feira	__:__	__:__	__:__	__:__	
23/01/2025	Quinta-feira	__:__	__:__	__:__	__:__	
24/01/2025	Sexta-feira	__:__	__:__	__:__	__:__	
25/01/2025	Sábado	__:__	__:__	__:__	__:__	
26/01/2025	Domingo	__:__	__:__	__:__	__:__	
27/01/2025	Segunda-feira	__:__	__:__	__:__	__:__	
28/01/2025	Terça-feira	__:__	__:__	__:__	__:__	
29/01/2025	Quarta-feira	__:__	__:__	__:__	__:__	
30/01/2025	Quinta-feira	__:__	__:__	__:__	__:__	
31/01/2025	Sexta-feira	__:__	__:__	__:__	__:__	
01/02/2025	Sábado	__:__	__:__	__:__	__:__	
02/02/2025	Domingo	__:__	__:__	__:__	__:__	
03/02/2025	Segunda-feira	__:__	__:__	__:__	__:__	
04/02/2025	Terça-feira	__:__	__:__	__:__	__:__	
05/02/2025	Quarta-feira	__:__	__:__	__:__	__:__	
06/02/2025	Quinta-feira	09:01	11:00	11:15	15:21	
07/02/2025	Sexta-feira	09:00	11:00	11:15	15:20	
08/02/2025	Sábado	__:__	__:__	__:__	__:__	
09/02/2025	Domingo	__:__	__:__	__:__	__:__	
10/02/2025	Segunda-feira	09:02	11:00	11:15	15:20	
11/02/2025	Terça-feira	09:01	11:00	11:15	15:22	
12/02/2025	Quarta-feira	09:00	11:00	11:15	15:20	
13/02/2025	Quinta-feira	10:59	12:00	12:15	17:20	
14/02/2025	Sexta-feira	10:59	12:00	12:15	17:20	
15/02/2025	Sábado	__:__	__:__	__:__	__:__	

Observações:

Data: 16 / 02 / 25

Assinatura do Colaborador	Assinatura Biogesp
	Jair Martins Amorim Diretor Tecnico Administrativo

Endereço: Cunha Gago, nº 700 – Sala 11 – Pinheiros – São Paulo/SP – Fone (11) 3819-6155
CEP 05421-001

Scanned with CamScanner

Biogesp

CONTROLE DE PRESENÇA

Nome Completo:	MEMORINA APARECIDA VIEIRA DE OLIVEIRA		
Cargo:	TERAPEUTA OCUPACIONAL	MATRICULA	CREFITO 18803-TO
Local de Trabalho:	CAPS IJ		
Periodo:	16 DE JANEIRO Á 15 DE FEVEREIRO		

JANEIRO _2025		Primeiro Periodo		Segundo Periodo		Assinatura
		Entrada	Intervalo	Retorno	Saída	
16/01/2025	Quinta-feira	7:58	11:30	11:45	14:02	
17/01/2025	Sexta-feira	8:57	11:45	12:00	15:01	
18/01/2025	Sábado	__:__	__:__	__:__	__:__	
19/01/2025	Domingo	__:__	__:__	__:__	__:__	
20/01/2025	Segunda-feira	8:59	11:45	12:00	15:03	
21/01/2025	Terça-feira	8:57	11:45	12:00	15:01	
22/01/2025	Quarta-feira	8:58	11:30	11:45	15:02	
23/01/2025	Quinta-feira	7:59	12:00	12:15	14:03	
24/01/2025	Sexta-feira	8:58	11:45	12:00	15:02	
25/01/2025	Sábado	__:__	__:__	__:__	__:__	
26/01/2025	Domingo	__:__	__:__	__:__	__:__	
27/01/2025	Segunda-feira	8:57	[illegible]	[illegible]	15:02	*
28/01/2025	Terça-feira	8:59	11:30	11:45	15:03	
29/01/2025	Quarta-feira	8:58	11:30	11:45	15:02	
30/01/2025	Quinta-feira	7:57	11:00	11:15	14:01	
31/01/2025	Sexta-feira	8:57	12:00	12:15	15:02	
01/02/2025	Sábado	__:__	__:__	__:__	__:__	
02/02/2025	Domingo	__:__	__:__	__:__	__:__	
03/02/2025	Segunda-feira	8:39	11:15	11:30	15:03	
04/02/2025	Terça-feira	8:38	11:15	11:30	15:02	
05/02/2025	Quarta-feira	8:37	11:30	11:45	15:01	
06/02/2025	Quinta-feira	7:38	11:00	11:15	14:02	
07/02/2025	Sexta-feira	8:37	12:00	12:15	15:01	
08/02/2025	Sábado	__:__	__:__	__:__	__:__	
09/02/2025	Domingo	__:__	__:__	__:__	__:__	
10/02/2025	Segunda-feira	8:38	11:15	11:30	15:02	
11/02/2025	Terça-feira	8:39	11:15	11:30	15:04	
12/02/2025	Quarta-feira	8:37	11:30	11:45	15:02	
13/02/2025	Quinta-feira	7:39	11:00	11:15	14:03	
14/02/2025	Sexta-feira	8:37	12:00	12:15	15:01	
15/02/2025	Sábado	__:__	__:__	__:__	__:__	

Observações:

* Declaração de horas → 27/01/2025 10 às 12:10h

Data: 14/02/25

Assinatura do Colaborador	Assinatura Biogesp
Memorina Vieira	Jair Martins Amorim Diretor Tecnico Administrativo Biogesp

Endereço: Cunha Gago, nº 700 – Sala 11 – Pinheiros – São Paulo/SP – Fone (11) 3819-6155
CEP 05421-001

Scanned with CamScanner

Biogesp

CONTROLE DE PRESENÇA

Nome Completo:	PAULA FRANCINETE BEZERRA DA SILVA MORAES		
Cargo:	PSICÓLOGA	MATRICULA	CRP 06/115281
Local de Trabalho:	CAPS IJ		
Periodo:	16 DE JANEIRO Á 15 DE FEVEREIRO		

JANEIRO _2025		Primeiro Periodo		Segundo Periodo		Assinatura:
		Entrada	Intervalo	Retorno	Saída	
16/01/2025	Quinta-feira	___:___	___:___	___:___	___:___	
17/01/2025	Sexta-feira	___:___	___:___	___:___	___:___	
18/01/2025	Sábado	___:___	___:___	___:___	___:___	
19/01/2025	Domingo	___:___	___:___	___:___	___:___	
20/01/2025	Segunda-feira	___:___	___:___	___:___	___:___	
21/01/2025	Terça-feira	___:___	___:___	___:___	___:___	
22/01/2025	Quarta-feira	___:___	___:___	___:___	___:___	
23/01/2025	Quinta-feira	___:___	___:___	___:___	___:___	
24/01/2025	Sexta-feira	___:___	___:___	___:___	___:___	
25/01/2025	Sábado	___:___	___:___	___:___	___:___	
26/01/2025	Domingo	___:___	___:___	___:___	___:___	
27/01/2025	Segunda-feira	___:___	___:___	___:___	___:___	
28/01/2025	Terça-feira	___:___	___:___	___:___	___:___	
29/01/2025	Quarta-feira	___:___	___:___	___:___	___:___	
30/01/2025	Quinta-feira	___:___	___:___	___:___	___:___	
31/01/2025	Sexta-feira	___:___	___:___	___:___	___:___	
01/02/2025	Sábado	___:___	___:___	___:___	___:___	
02/02/2025	Domingo	___:___	___:___	___:___	___:___	
03/02/2025	Segunda-feira	___:___	___:___	___:___	___:___	
04/02/2025	Terça-feira	___:___	___:___	___:___	___:___	
05/02/2025	Quarta-feira	07:59	12:00	13:00	17:30	Paula
06/02/2025	Quinta-feira	07:58	12:05	13:05	17:31	Paula
07/02/2025	Sexta-feira	08:00	12:03	13:03	17:30	Paula
08/02/2025	Sábado	___:___	___:___	___:___	___:___	
09/02/2025	Domingo	___:___	___:___	___:___	___:___	
10/02/2025	Segunda-feira	07:59	12:05	13:05	17:30	Paula
11/02/2025	Terça-feira	08:00	12:10	13:10	17:31	Paula
12/02/2025	Quarta-feira	07:59	12:11	13:11	17:30	Paula
13/02/2025	Quinta-feira	07:57	12:10	13:10	17:33	Paula
14/02/2025	Sexta-feira	07:58	12:05	13:05	17:30	Paula
15/02/2025	Sábado	___:___	___:___	___:___	___:___	

Observações:

Data: 14 / 02 / 2024

Assinatura do Colaborador	Assinatura Biogesp
Paula Francinete	Jair Martins Amorim Diretor Técnico Administrativo

Endereço: Cunha Gago, nº 700 – Sala 11 – Pinheiros – São Paulo/SP – Fone (11) 3879-6155
CEP 05421-001

Scanned with CamScanner

Biogesp

CONTROLE DE PRESENÇA

Nome Completo:	PRISCILA CARDOSO VIDA		
Cargo:	RECEPCIONISTA	**MATRICULA**	
Local de Trabalho:	CAPS IJ		
Periodo:	16 DE JANEIRO Á 15 DE FEVEREIRO		

JANEIRO _2025		Primeiro Periodo		Segundo Periodo		Assinatura:
		Entrada	Intervalo	Retorno	Saída	
16/01/2025	Quinta-feira	07:57	12:00	13:00	17:01	
17/01/2025	Sexta-feira	07:59	12:03	13:03	17:00	
18/01/2025	Sábado	__:__	__:__	__:__	__:__	
19/01/2025	Domingo	__:__	__:__	__:__	__:__	
20/01/2025	Segunda-feira	07:56	12:05	13:05	17:03	
21/01/2025	Terça-feira	08:00	12:00	13:00	17:00	
22/01/2025	Quarta-feira	07:59	12:02	13:02	17:02	
23/01/2025	Quinta-feira	07:59	12:07	13:07	17:01	
24/01/2025	Sexta-feira	07:57	12:06	13:06	17:00	
25/01/2025	Sábado	__:__	__:__	__:__	__:__	
26/01/2025	Domingo	__:__	__:__	__:__	__:__	
27/01/2025	Segunda-feira	07:59	12:07	13:07	17:05	
28/01/2025	Terça-feira	07:56	12:00	13:00	17:05	
29/01/2025	Quarta-feira	07:58	12:00	13:00	17:03	
30/01/2025	Quinta-feira	07:59	12:10	13:10	17:05	
31/01/2025	Sexta-feira	07:55	12:04	13:04	17:02	
01/02/2025	Sábado	__:__	__:__	__:__	__:__	
02/02/2025	Domingo	__:__	__:__	__:__	__:__	
03/02/2025	Segunda-feira	07:55	12:05	13:05	17:35	
04/02/2025	Terça-feira	07:56	12:03	13:03	12:33	
05/02/2025	Quarta-feira	07:55	12:02	13:02	17:35	
06/02/2025	Quinta-feira	07:57	12:10	13:10	17:32	
07/02/2025	Sexta-feira	07:55	12:03	13:03	17:35	
08/02/2025	Sábado	__:__	__:__	__:__	__:__	
09/02/2025	Domingo	__:__	__:__	__:__	__:__	
10/02/2025	Segunda-feira	07:58	12:03	13:03	17:34	
11/02/2025	Terça-feira	07:55	12:06	13:06	17:35	
12/02/2025	Quarta-feira	07:56	12:02	13:02	17:32	
13/02/2025	Quinta-feira	07:55	12:00	13:00	17:35	
14/02/2025	Sexta-feira	07:57	12:09	13:09	12:32	
15/02/2025	Sábado	__:__	__:__	__:__	__:__	

Observações:

Data: 14/02/25

Assinatura do Colaborador	Assinatura Biogesp
Priscila C. Vida	Jair Martins Amorim Diretor Tecnico Administrativo Biogesp

Endereço: Cunha Gago, nº 700 – Sala 11 – Pinheiros – São Paulo/SP – Fone (11) 3819-6155
CEP 05421-001

Scanned with CamScanner

Biogesp

CONTROLE DE PRESENÇA

Nome Completo:	RENATA CRISTINA GUERRA ROCHA		
Cargo:	PSICÓLOGA	MATRICULA	CRP 06/146155
Local de Trabalho:	CAPS IJ		
Período:	16 DE JANEIRO Á 15 DE FEVEREIRO		

JANEIRO _2025		Primeiro Período		Segundo Período		Assinatura:
		Entrada	Intervalo	Retorno	Saída	
16/01/2025	Quinta-feira	07:55	12:01	13:02	17:03	Renata
17/01/2025	Sexta-feira	07:57	12:03	13:04	17:02	Renata
18/01/2025	Sábado	___:___	___:___	___:___	___:___	
19/01/2025	Domingo	___:___	___:___	___:___	___:___	
20/01/2025	Segunda-feira	07:56	12:01	13:01	17:02	Renata
21/01/2025	Terça-feira	07:55	12:03	13:03	17:01	Renata
22/01/2025	Quarta-feira	07:57	12:04	13:01	17:03	Renata
23/01/2025	Quinta-feira	07:58	12:03	13:03	17:01	Renata
24/01/2025	Sexta-feira	07:56	12:02	13:01	17:03	Renata
25/01/2025	Sábado	___:___	___:___	___:___	___:___	
26/01/2025	Domingo	___:___	___:___	___:___	___:___	
27/01/2025	Segunda-feira	07:55	12:01	13:02	17:01	Renata
28/01/2025	Terça-feira	07:56	12:03	13:03	17:04	Renata
29/01/2025	Quarta-feira	07:45	12:02	13:02	17:03	Renata
30/01/2025	Quinta-feira	07:57	12:01	13:00	17:02	Renata
31/01/2025	Sexta-feira	07:56	12:03	13:01	17:01	Renata
01/02/2025	Sábado	___:___	___:___	___:___	___:___	
02/02/2025	Domingo	___:___	___:___	___:___	___:___	
03/02/2025	Segunda-feira	07:56	12:01	13:02	17:32	Renata
04/02/2025	Terça-feira	07:55	12:02	13:02	17:33	Renata
05/02/2025	Quarta-feira	07:54	12:01	13:01	17:31	Renata
06/02/2025	Quinta-feira	07:56	12:03	13:03	17:34	Renata
07/02/2025	Sexta-feira	07:57	12:01	12:02	17:31	Renata
08/02/2025	Sábado	___:___	___:___	___:___	___:___	
09/02/2025	Domingo	___:___	___:___	___:___	___:___	
10/02/2025	Segunda-feira	07:58	12:02	13:01	17:32	Renata
11/02/2025	Terça-feira	07:57	12:01	13:02	17:31	Renata
12/02/2025	Quarta-feira	07:55	12:03	13:01	17:33	Renata
13/02/2025	Quinta-feira	07:57	12:04	13:00	17:32	Renata
14/02/2025	Sexta-feira	07:56	12:02	13:02	17:33	Renata
15/02/2025	Sábado	___:___	___:___	___:___	___:___	

Observações:

Data: 14/02/25

Assinatura do Colaborador	Assinatura Biogesp
Renata Guerra	Jair Martins Amorim Diretor Tecnico Administrativo Biogesp - Unidade

Endereço: Cunha Gago, nº 700 – Sala 11 – Pinheiros – São Paulo/SP – Fone (11) 3819-6155
CEP 05421-001

Scanned with CamScanner

Biogesp

CONTROLE DE PRESENÇA

Nome Completo:	Sirlei dos Santos		
Cargo:	Auxiliar de serviços gerais	MATRICULA	
Local de Trabalho:	CAPS IJ		
Periodo:	16 DE JANEIRO Á 15 DE FEVEREIRO		

JANEIRO _2025		Primeiro Periodo		Segundo Periodo		Assinatura:
		Entrada	Intervalo	Retorno	Saida	
16/01/2025	Quinta-feira	07:55	12:01	13:00	17:02	
17/01/2025	Sexta-feira	07:53	12:03	13:01	17:04	
18/01/2025	Sábado	__:__	__:__	__:__	__:__	
19/01/2025	Domingo	__:__	__:__	__:__	__:__	
20/01/2025	Segunda-feira	07:56	12:04	13:00	17:00	
21/01/2025	Terça-feira	07:54	12:01	13:01	17:05	
22/01/2025	Quarta-feira	07:58	12:00	13:00	17:04	
23/01/2025	Quinta-feira	07:55	12:02	13:01	17:00	
24/01/2025	Sexta-feira	07:54	12:05	13:03	17:01	
25/01/2025	Sábado	__:__	__:__	__:__	__:__	
26/01/2025	Domingo	__:__	__:__	__:__	__:__	
27/01/2025	Segunda-feira	07:55	12:03	13:02	17:02	
28/01/2025	Terça-feira	07:56	12:03	13:03	17:05	
29/01/2025	Quarta-feira	07:58	12:02	13:00	17:03	
30/01/2025	Quinta-feira	07:57	12:01	13:00	17:01	
31/01/2025	Sexta-feira	07:56	12:00	12:59	17:04	
01/02/2025	Sábado	__:__	__:__	__:__	__:__	
02/02/2025	Domingo	__:__	__:__	__:__	__:__	
03/02/2025	Segunda-feira	07:54	12:03	13:01	17:30	
04/02/2025	Terça-feira	07:52	12:01	13:00	17:31	
05/02/2025	Quarta-feira	07:55	12:05	13:03	17:30	
06/02/2025	Quinta-feira	07:57	12:03	13:00	17:30	
07/02/2025	Sexta-feira	07:55	12:02	13:01	17:32	
08/02/2025	Sábado	__:__	__:__	__:__	__:__	
09/02/2025	Domingo	__:__	__:__	__:__	__:__	
10/02/2025	Segunda-feira	07:56	12:01	13:00	17:31	
11/02/2025	Terça-feira	07:54	12:03	13:03	17:35	
12/02/2025	Quarta-feira	07:57	12:03	13:01	17:32	
13/02/2025	Quinta-feira	07:54	12:02	13:00	17:30	
14/02/2025	Sexta-feira	07:53	12:04	13:02	17:37	
15/02/2025	Sábado	__:__	__:__	__:__	__:__	

Observações:

Data: 14/02/25

Assinatura do Colaborador	Assinatura Biogesp
	Jair Martins Amorim Diretor Tecnico Administrativo

Endereço: Cunha Gago, nº 700 – Sala 11 – Pinheiros – São Paulo/SP – Fone (11) 3819-6155
CEP 05421-001

Scanned with CamScanner

Biogesp

CONTROLE DE PRESENÇA

Nome Completo:	EDNALDA HELENA DA SILVA -
Cargo:	AUXILIAR DE SERVIÇOS GERAIS
Local de Trabalho:	CAPS AD
Período:	08:00 as 17:00

JANEIRO/FEVEREIRO		Primeiro Período		Segundo Período		Assinatura
		Entrada	Intervalo	Retorno	Saída	
16/01/2025	Quinta-Feira	07:56	13:00	14:00	17:07	Ednalda
17/01/2025	Sexta-Feira	07:55	13:00	14:00	17:04	Ednalda
18/01/2025	Sábado	__:__	__:__	__:__	__:__	
19/01/2025	Domingo	__:__	__:__	__:__	__:__	
20/01/2025	Segunda-Feira	07:54	13:00	14:00	17:07	Ednalda
21/01/2025	Terça-Feira	07:57	13:00	14:00	17:03	Ednalda
22/01/2025	Quarta-Feira	07:54	13:00	14:00	17:07	Ednalda
23/01/2025	Quinta-Feira	07:57	13:00	14:00	17:09	Ednalda
24/01/2025	Sexta-Feira	07:53	13:00	14:00	17:05	Ednalda
25/01/2025	Sábado	__:__	__:__	__:__	__:__	
26/01/2025	Domingo	__:__	__:__	__:__	__:__	
27/01/2025	Segunda-Feira	07:53	13:00	14:00	17:08	Ednalda
28/01/2025	Terça-Feira	07:55	13:00	14:00	17:05	Ednalda
29/01/2025	Quarta-Feira	07:56	13:00	14:00	17:03	Ednalda
30/01/2025	Quinta-Feira	07:54	13:00	14:00	17:06	Ednalda
31/01/2025	Sexta-Feira	07:55	13:00	14:00	17:03	Ednalda
01/02/2025	Sábado	__:__	__:__	__:__	__:__	
02/02/2025	Domingo	__:__	__:__	__:__	__:__	
03/02/2025	Segunda-Feira	07:54	13:00	14:00	17:03	Ednalda
04/02/2025	Terça-Feira	07:53	13:00	14:00	17:05	Ednalda
05/02/2025	Quarta-Feira	07:25	13:00	14:00	17:07	Ednalda
06/02/2025	Quinta-Feira	07:23	13:00	14:00	17:08	Ednalda
07/02/2025	Sexta-Feira	07:21	13:00	14:00	17:05	Ednalda
08/02/2025	Sábado	__:__	__:__	__:__	__:__	
09/02/2025	Domingo	__:__	__:__	__:__	__:__	
10/02/2025	Segunda-Feira	07:20	13:00	14:00	17:03	Ednalda
11/02/2025	Terça-Feira	07:23	13:00	14:00	17:06	Ednalda
12/02/2025	Quarta-Feira	07:25	13:00	14:00	17:05	Ednalda
13/02/2025	Quinta-Feira	07:28	13:00	14:00	17:04	Ednalda
14/02/2025	Sexta-Feira	07:27	13:00	14:00	17:07	Ednalda
15/02/2025	Sábado	__:__	__:__	__:__	__:__	

Observações:

Data: 14/02/2025

Assinatura do Colaborador	Assinatura Biogesp
Ednalda Helena da Silva	Jair Martins Amorim Diretor Técnico Administrativo

Scanned with CamScanner

CONTROLE DE PRESENÇA

Nome Completo:	GENILZA RIBEIRO DE SANTANA		
Cargo:	ASSISTENTE SOCIAL	CRESS	44347
Local de Trabalho:	CAPS AD		
Período:			

JANEIRO/FEVEREIRO		Primeiro Período		Segundo Período		Assinatura
		Entrada	Intervalo	Retorno	Saída	
16/01/2025	Quinta-Feira	08:00	12:00	12:15	14:02	Genilza
17/01/2025	Sexta-Feira	09:02	12:30	12:45	15:06	Genilza
18/01/2025	Sábado	__:__	__:__	__:__	__:__	
19/01/2025	Domingo	__:__	__:__	__:__	__:__	
20/01/2025	Segunda-Feira	08:57	12:30	12:45	15:04	Genilza
21/01/2025	Terça-Feira	07:59	12:30	12:45	14:06	Genilza
22/01/2025	Quarta-Feira	08:00	12:30	12:45	14:06	Genilza
23/01/2025	Quinta-Feira	07:57	12:30	12:45	14:03	Genilza
24/01/2025	Sexta-Feira	08:58	12:30	12:45	15:02	Genilza
25/01/2025	Sábado	__:__	__:__	__:__	__:__	
26/01/2025	Domingo	__:__	__:__	__:__	__:__	
27/01/2025	Segunda-Feira	08:58	12:30	12:45	15:02	Genilza
28/01/2025	Terça-Feira	07:55	12:30	12:45	14:03	Genilza
29/01/2025	Quarta-Feira	08:00	12:30	12:45	14:02	Genilza
30/01/2025	Quinta-Feira	07:58	12:30	12:45	14:03	Genilza
31/01/2025	Sexta-Feira	09:01	12:30	12:45	15:02	Genilza
01/02/2025	Sábado	__:__	__:__	__:__	__:__	
02/02/2025	Domingo	__:__	__:__	__:__	__:__	
03/02/2025	Segunda-Feira	09:02	12:30	12:45	15:02	Genilza
04/02/2025	Terça-Feira	08:00	12:30	12:45	14:03	Genilza
05/02/2025	Quarta-Feira	07:58	12:30	12:45	14:04	Genilza
06/02/2025	Quinta-Feira	08:02	12:30	12:45	14:05	Genilza
07/02/2025	Sexta-Feira	08:58	12:30	12:45	15:05	Genilza
08/02/2025	Sábado	__:__	__:__	__:__	__:__	
09/02/2025	Domingo	__:__	__:__	__:__	__:__	
10/02/2025	Segunda-Feira	08:57	12:30	12:45	15:26	Genilza
11/02/2025	Terça-Feira	08:00	12:30	12:45	14:25	Genilza
12/02/2025	Quarta-Feira	07:58	12:30	12:45	14:21	Genilza
13/02/2025	Quinta-Feira	08:00	12:30	12:45	14:22	Genilza
14/02/2025	Sexta-Feira	09:00	12:30	12:45	15:20	Genilza
15/02/2025	Sábado	__:__	__:__	__:__	__:__	

Observações:

Data: 14/02/25

Assinatura do Colaborador	Assinatura Blogesp
Genilza R. Santana	Jair Martins Amorim Diretor Técnico Administrativo Blogesp

Scanned with CamScanner

CONTROLE DE PRESENÇA

Nome Completo:	JANAINA DE OLIVEIRA COSTA		
Cargo:	ENFERMEIRA	COREN	697846
Local de Trabalho:	CAPS AD		
Período:	08:00 as 17:00		

JANEIRO/FEVEREIRO		Primeiro Período		Segundo Período		Assinatura
		Entrada	Intervalo	Retorno	Saída	
16/01/2025	Quinta-Feira	__:__	__:__	__:__	__:__	
17/01/2025	Sexta-Feira	__:__	__:__	__:__	__:__	
18/01/2025	Sábado	__:__	__:__	__:__	__:__	
19/01/2025	Domingo	__:__	__:__	__:__	__:__	
20/01/2025	Segunda-Feira	__:__	__:__	__:__	__:__	
21/01/2025	Terça-Feira	__:__	__:__	__:__	__:__	
22/01/2025	Quarta-Feira	__:__	__:__	__:__	__:__	
23/01/2025	Quinta-Feira	__:__	__:__	__:__	__:__	
24/01/2025	Sexta-Feira	__:__	__:__	FERIA	__:__	
25/01/2025	Sábado	__:__	__:__	__:__	__:__	
26/01/2025	Domingo	__:__	__:__	__:__	__:__	
27/01/2025	Segunda-Feira	__:__	__:__	__:__	__:__	
28/01/2025	Terça-Feira	__:__	__:__	__:__	__:__	
29/01/2025	Quarta-Feira	__:__	__:__	__:__	__:__	
30/01/2025	Quinta-Feira	__:__	__:__	__:__	__:__	
31/01/2025	Sexta-Feira	__:__	__:__	__:__	__:__	
01/02/2025	Sábado	__:__	__:__	__:__	__:__	
02/02/2025	Domingo	__:__	__:__	__:__	__:__	
03/02/2025	Segunda-Feira	__:__	__:__	__:__	__:__	
04/02/2025	Terça-Feira	__:__	__:__	__:__	__:__	
05/02/2025	Quarta-Feira	07:27	12:01	13:00	17:02	
06/02/2025	Quinta-Feira	07:30	12:00	13:02	17:00	
07/02/2025	Sexta-Feira	07:29	12:02	13:01	17:01	
08/02/2025	Sábado	__:__	__:__	__:__	__:__	
09/02/2025	Domingo	__:__	__:__	__:__	__:__	
10/02/2025	Segunda-Feira	07:30	12:03	13:01	17:00	
11/02/2025	Terça-Feira	07:25	12:01	13:00	17:04	
12/02/2025	Quarta-Feira	07:32	12:03	13:05	17:01	
13/02/2025	Quinta-Feira	07:27	12:00	13:02	17:05	
14/02/2025	Sexta-Feira	07:31	12:06	13:04	17:02	
15/02/2025	Sábado	__:__	__:__	__:__	__:__	

Observações:

Data: 14/02/25

Assinatura do Colaborador	Assinatura Biogesp
janaina de O Costa	Iair Martins Amorim Diretor Técnico Administrativo Biogesp Limited

Scanned with CamScanner

Biogesp

CONTROLE DE PRESENÇA

Nome Completo:	LILIAN BROCARDO ALMEIDA		
Cargo:	TECNICA DE ENFERMAGEM	COREN	1683060
Local de Trabalho:	CAPS AD		
Periodo:	08:00 as 17:00		

JANEIRO/FEVEREIRO		Primeiro Periodo		Segundo Periodo		Assinatura
		Entrada	Intervalo	Retorno	Saida	
16/01/2025	Quinta-Feira	07:59	13:00	14:00	17:05	
17/01/2025	Sexta-Feira	07:58	13:00	14:00	17:09	
18/01/2025	Sábado	__:__	__:__	__:__	__:__	
19/01/2025	Domingo	__:__	__:__	__:__	__:__	
20/01/2025	Segunda-Feira	07:56	13:00	14:00	17:03	
21/01/2025	Terça-Feira	07:53	13:00	14:00	17:10	
22/01/2025	Quarta-Feira	07:55	13:00	14:00	17:01	
23/01/2025	Quinta-Feira	07:58	13:00	14:00	17:02	
24/01/2025	Sexta-Feira	07:59	13:00	14:00	17:07	
25/01/2025	Sábado	__:__	__:__	__:__	__:__	
26/01/2025	Domingo	__:__	__:__	__:__	__:__	
27/01/2025	Segunda-Feira	07:55	13:00	14:00	17:03	
28/01/2025	Terça-Feira	07:56	13:00	14:00	17:06	
29/01/2025	Quarta-Feira	07:59	13:00	14:00	17:10	
30/01/2025	Quinta-Feira	07:54	13:00	14:00	17:06	
31/01/2025	Sexta-Feira	07:57	13:00	14:00	17:04	
01/02/2025	Sábado	__:__	__:__	__:__	__:__	
02/02/2025	Domingo	__:__	__:__	__:__	__:__	
03/02/2025	Segunda-Feira	07:59	13:00	14:00	17:06	
04/02/2025	Terça-Feira	07:27	13:00	14:00	17:08	
05/02/2025	Quarta-Feira	07:21	13:00	14:00	17:07	
06/02/2025	Quinta-Feira	07:27	13:00	14:00	17:03	
07/02/2025	Sexta-Feira	Atestado	__:__	__:__	__:__	
08/02/2025	Sábado	__:__	__:__	__:__	__:__	
09/02/2025	Domingo	__:__	__:__	__:__	__:__	
10/02/2025	Segunda-Feira	11:20	13:00	14:00	17:01	
11/02/2025	Terça-Feira	07:29	13:00	14:00	17:03	
12/02/2025	Quarta-Feira	07:25	13:00	14:00	17:07	
13/02/2025	Quinta-Feira	07:29	13:00	14:00	17:08	
14/02/2025	Sexta-Feira	07:28	13:00	14:00	17:05	
15/02/2025	Sábado	__:__	__:__	__:__	__:__	

Observações:

Data: 14 / 02 / 2025

Assinatura do Colaborador	Assinatura Biogesp
Lilian Brocardo Almeida	Jair Martins Andrim Diretor Tecnico Administrativo Biogesp

Scanned with CamScanner

CONTROLE DE PRESENÇA

Nome Completo:	LOURDES DE FATIMA AMANCIO
Cargo:	AUXILIAR DE SERVIÇOS GERAIS
Local de Trabalho:	CAPS AD
Período:	08:00 as 17:00

JANEIRO/FEVEREIRO		Primeiro Período		Segundo Período		Assinatura
		Entrada	Intervalo	Retorno	Saída	
16/01/2025	Quinta-Feira	__:__	__:__	__:__	__:__	
17/01/2025	Sexta-Feira	__:__	__:__	__:__	__:__	
18/01/2025	Sábado	__:__	__:__	__:__	__:__	
19/01/2025	Domingo	__:__	__:__	__:__	__:__	
20/01/2025	Segunda-Feira	__:__	__:__	__:__	__:__	
21/01/2025	Terça-Feira	__:__	__:__	__:__	__:__	
22/01/2025	Quarta-Feira	__:__	__:__	__:__	__:__	
23/01/2025	Quinta-Feira	__:__	__:__	__:__	__:__	
24/01/2025	Sexta-Feira	__:__	__:__	__:__	__:__	
25/01/2025	Sábado	__:__	__:__	__:__	__:__	
26/01/2025	Domingo	__:__	__:__	__:__	__:__	
27/01/2025	Segunda-Feira	__:__	__:__	__:__	__:__	
28/01/2025	Terça-Feira	__:__	__:__	__:__	FERIAS	
29/01/2025	Quarta-Feira	__:__	__:__	__:__	__:__	
30/01/2025	Quinta-Feira	__:__	__:__	__:__	__:__	
31/01/2025	Sexta-Feira	__:__	__:__	__:__	__:__	
01/02/2025	Sábado	__:__	__:__	__:__	__:__	
02/02/2025	Domingo	__:__	__:__	__:__	__:__	
03/02/2025	Segunda-Feira	__:__	__:__	__:__	__:__	
04/02/2025	Terça-Feira	__:__	__:__	__:__	__:__	
05/02/2025	Quarta-Feira	07:30	12:00	13:00	17:06	
06/02/2025	Quinta-Feira	07:28	12:00	13:00	17:04	
07/02/2025	Sexta-Feira	07:26	12:00	13:00	17:01	
08/02/2025	Sábado	__:__	__:__	__:__	__:__	
09/02/2025	Domingo	__:__	__:__	__:__	__:__	
10/02/2025	Segunda-Feira	07:29	12:00	13:00	17:02	
11/02/2025	Terça-Feira	07:25	12:00	13:00	17:03	
12/02/2025	Quarta-Feira	07:28	12:00	13:00	17:05	
13/02/2025	Quinta-Feira	07:26	12:00	13:00	17:04	
14/02/2025	Sexta-Feira	07:24	12:00	13:00	17:03	
15/02/2025	Sábado	__:__	__:__	__:__	__:__	

Observações:

Data: 14/2/2025

Assinatura do Colaborador	Assinatura Biogesp
	Jair Martins Amorim Diretor Tecnico Administrativo Biogesp

Scanned with CamScanner

Biogesp

CONTROLE DE PRESENÇA

Nome Completo:	LUCINEIA BRUSSO DE OLIVEIRA
Cargo:	ASSISTENTE ADMINISTRATIVO
Local de Trabalho:	CAPS AD
Período:	08:00 as 17:00

JANEIRO/FEVEREIRO		Primeiro Período		Segundo Período		Assinatura
		Entrada	Intervalo	Retorno	Saída	
16/01/2025	Quinta-Feira	__:__	__:__	__:__	__:__	
17/01/2025	Sexta-Feira	__:__	__:__	__:__	__:__	
18/01/2025	Sábado	__:__	__:__	__:__	__:__	
19/01/2025	Domingo	__:__	__:__	__:__	__:__	
20/01/2025	Segunda-Feira	__:__	__:__	__:__	__:__	
21/01/2025	Terça-Feira	__:__	__:__	__:__	__:__	
22/01/2025	Quarta-Feira	__:__	__:__	__:__	__:__	
23/01/2025	Quinta-Feira	__:__	__:__ FÉRIAS		__:__	
24/01/2025	Sexta-Feira	__:__	__:__	__:__	__:__	
25/01/2025	Sábado	__:__	__:__	__:__	__:__	
26/01/2025	Domingo	__:__	__:__	__:__	__:__	
27/01/2025	Segunda-Feira	__:__	__:__	__:__	__:__	
28/01/2025	Terça-Feira	__:__	__:__	__:__	__:__	
29/01/2025	Quarta-Feira	__:__	__:__	__:__	__:__	
30/01/2025	Quinta-Feira	__:__	__:__	__:__	__:__	
31/01/2025	Sexta-Feira	__:__	__:__	__:__	__:__	
01/02/2025	Sábado	__:__	__:__	__:__	__:__	
02/02/2025	Domingo	__:__	__:__	__:__	__:__	
03/02/2025	Segunda-Feira	__:__	__:__	__:__	__:__	
04/02/2025	Terça-Feira	__:__	__:__	__:__	__:__	
05/02/2025	Quarta-Feira	07:30	12:00	13:00	17:05	
06/02/2025	Quinta-Feira	07:28	12:00	13:00	17:02	
07/02/2025	Sexta-Feira	07:25	12:00	13:00	17:00	
08/02/2025	Sábado	__:__	__:__	__:__	__:__	
09/02/2025	Domingo	__:__	__:__	__:__	__:__	
10/02/2025	Segunda-Feira	07:24	12:00	13:00	17:03	
11/02/2025	Terça-Feira	07:25	12:00	13:00	17:10	
12/02/2025	Quarta-Feira	07:31	12:00	13:00	17:05	
13/02/2025	Quinta-Feira	07:26	12:00	13:00	17:04	
14/02/2025	Sexta-Feira	07:28	12:00	13:00	17:02	
15/02/2025	Sábado	__:__	__:__	__:__	__:__	

Observações:

Data: 14 / 02 / 2025

Assinatura do Colaborador	Assinatura Biogesp
	Jair Martins Amorim Diretor Técnico Administrativo Biogesp

Scanned with CamScanner

Biogesp

CONTROLE DE PRESENÇA

Nome Completo:	MAURICEIA DA SILVA XAVIER PEREIRA
Cargo:	OFICINEIRA
Local de Trabalho:	CAPS AD
Período:	08:00 as 17:00

JANEIRO/FEVEREIRO		Primeiro Período		Segundo Período		Assinatura
		Entrada	Intervalo	Retorno	Saída	
16/01/2025	Quinta-Feira	__:__	__:__	__:__	__:__	
17/01/2025	Sexta-Feira	__:__	__:__	__:__	__:__	
18/01/2025	Sábado	__:__	__:__	__:__	__:__	
19/01/2025	Domingo	__:__	__:__	__:__	__:__	
20/01/2025	Segunda-Feira	__:__	__:__	__:__	__:__	
21/01/2025	Terça-Feira	__:__	__:__	__:__	__:__	
22/01/2025	Quarta-Feira	__:__	__:__	__:__	__:__	
23/01/2025	Quinta-Feira	__:__	__:__	__:__	__:__	
24/01/2025	Sexta-Feira	__:__	__:__ FERIAS		__:__	
25/01/2025	Sábado	__:__	__:__	__:__	__:__	
26/01/2025	Domingo	__:__	__:__	__:__	__:__	
27/01/2025	Segunda-Feira	__:__	__:__	__:__	__:__	
28/01/2025	Terça-Feira	__:__	__:__	__:__	__:__	
29/01/2025	Quarta-Feira	__:__	__:__	__:__	__:__	
30/01/2025	Quinta-Feira	__:__	__:__	__:__	__:__	
31/01/2025	Sexta-Feira	__:__	__:__	__:__	__:__	
01/02/2025	Sábado	__:__	__:__	__:__	__:__	
02/02/2025	Domingo	__:__	__:__	__:__	__:__	
03/02/2025	Segunda-Feira	__:__	__:__	__:__	__:__	
04/02/2025	Terça-Feira	__:__	__:__	__:__	__:__	
05/02/2025	Quarta-Feira	7:25	12:00	13:00	17:00	Mauricéia
06/02/2025	Quinta-Feira	7:28	12:00	13:00	17:00	Mauricéia
07/02/2025	Sexta-Feira	7:30	12:00	13:00	11:00	Mauricéia
08/02/2025	Sábado	__:__	__:__	__:__	__:__	
09/02/2025	Domingo	__:__	__:__	__:__	__:__	
10/02/2025	Segunda-Feira	7:27	12:00	13:00	17:00	Mauricéia
11/02/2025	Terça-Feira	7:29	12:00	13:00	17:00	Mauricéia
12/02/2025	Quarta-Feira	7:26	12:00	13:00	17:00	Mauricéia
13/02/2025	Quinta-Feira	7:27	12:00	13:00	17:00	Mauricéia
14/02/2025	Sexta-Feira	7:28	12:00	13:00	17:00	Mauricéia
15/02/2025	Sábado	__:__	__:__	__:__	__:__	

Observações:

Data: 14/02/25

Assinatura do Colaborador	Assinatura Biogesp
Mauricéia	Taís Martins Andrin Diretor Técnico Administrativo

Scanned with CamScanner

Biogesp

CONTROLE DE PRESENÇA

Nome Completo:	PATRICIA CONDE PIMENTEL		
Cargo:	PSICÓLOGA	CRP	06/144513
Local de Trabalho:	CAPS AD		
Período: 08: 00 ÁS 17:00	16 DE JANEIRO Á 15 DE FEVEREIRO		

JANEIRO _2025		Primeiro Período		Segundo Período		Assinatura
		Entrada	Intervalo	Retorno	Saída	
16/01/2025	Quinta-feira	08:00	12:00	13:00	17:03	
17/01/2025	Sexta-feira	07:53	12:00	13:00	17:04	
18/01/2025	Sábado	__:__	__:__	__:__	__:__	
19/01/2025	Domingo	__:__	__:__	__:__	__:__	
20/01/2025	Segunda-feira	07:52	12:00	13:00	17:05	
21/01/2025	Terça-feira	07:59	12:00	13:00	17:03	
22/01/2025	Quarta-feira	07:57	12:00	13:00	17:02	
23/01/2025	Quinta-feira	07:52	12:00	13:00	17:05	
24/01/2025	Sexta-feira	07:59	12:00	13:00	17:02	
25/01/2025	Sábado	__:__	__:__	__:__	__:__	
26/01/2025	Domingo	__:__	__:__	__:__	__:__	
27/01/2025	Segunda-feira	07:54	12:00	13:00	17:04	
28/01/2025	Terça-feira	07:57	12:00	13:00	17:03	
29/01/2025	Quarta-feira	07:55	12:00	13:00	17:03	
30/01/2025	Quinta-feira	07:56	12:00	13:00	17:07	
31/01/2025	Sexta-feira	07:52	12:00	13:00	17:02	
01/02/2025	Sábado	__:__	__:__	__:__	__:__	
02/02/2025	Domingo	__:__	__:__	__:__	__:__	
03/02/2025	Segunda-feira	07:55	12:00	13:00	17:03	
04/02/2025	Terça-feira	07:28	12:00	13:00	17:05	
05/02/2025	Quarta-feira	07:25	12:00	13:00	17:04	
06/02/2025	Quinta-feira	07:27	12:00	13:00	17:02	
07/02/2025	Sexta-feira	07:28	12:00	13:00	17:01	
08/02/2025	Sábado	__:__	__:__	__:__	__:__	
09/02/2025	Domingo	__:__	__:__	__:__	__:__	
10/02/2025	Segunda-feira	07:27	12:00	13:00	17:04	
11/02/2025	Terça-feira	07:25	12:00	13:00	17:03	
12/02/2025	Quarta-feira	07:24	12:00	13:00	17:02	
13/02/2025	Quinta-feira	07:26	12:00	13:00	17:07	
14/02/2025	Sexta-feira	07:28	12:00	13:00	17:08	
15/02/2025	Sábado	__:__	__:__	__:__	__:__	

Observações:

Data: 14/02/2025

Assinatura do Colaborador

Assinatura Biogesp

Jair Martins Amorim
Diretor Técnico Administrativo
Biogesp Ltda

Endereço: Cunha Gago, nº 700 – Sala 11 – Pinheiros – São Paulo/SP – Fone (11) 3819-6155
CEP 05421-001

Scanned with CamScanner

BIOGESP

CONTROLE DE PRESENÇA

Nome Completo:	Aparecida de Almeida Correia		
Cargo:	Cozinheira	MATRICULA	
Local de Trabalho:	Caps II		
Período:	08:00 às 17:00		

JANEIRO _2025		Primeiro Período		Segundo Período		Assinatura:
		Entrada	Intervalo	Retorno	Saída	
16/01/2025	Quinta-feira	07:50	12:00	13:00	16:59	Cida
17/01/2025	Sexta-feira	07:56	12:00	13:00	17:01	Cida
18/01/2025	Sábado	—	—	—	—	—
19/01/2025	Domingo	—	—	—	—	—
20/01/2025	Segunda-feira	07:58	12:00	13:00	17:01	Cida
21/01/2025	Terça-feira	07:55	12:00	13:00	16:59	Cida
22/01/2025	Quarta-feira	07:56	12:00	13:00	16:59	Cida
23/01/2025	Quinta-feira	07:59	12:00	13:00	16:59	Cida
24/01/2025	Sexta-feira	07:56	12:00	13:00	17:01	Cida
25/01/2025	Sábado	—	—	—	—	—
26/01/2025	Domingo	—	—	—	—	—
27/01/2025	Segunda-feira	07:52	12:00	13:00	17:01	Cida
28/01/2025	Terça-feira	07:50	12:00	13:00	16:59	Cida
29/01/2025	Quarta-feira	07:55	12:00	13:00	16:59	Cida
30/01/2025	Quinta-feira	07:56	12:00	13:00	17:01	Cida
31/01/2025	Sexta-feira	07:58	12:00	13:00	17:01	Cida
01/02/2025	Sábado	—	—	—	—	—
02/02/2025	Domingo	—	—	—	—	—
03/02/2025	Segunda-feira	07:25	12:00	13:00	17:01	Cida
04/02/2025	Terça-feira	07:28	12:00	13:00	16:59	Cida
05/02/2025	Quarta-feira	07:20	12:00	13:00	—	cida
06/02/2025	Quinta-feira	07:25	12:00	13:00	17:01	cida
07/02/2025	Sexta-feira	07:20	12:00	13:00	17:01	Cida
08/02/2025	Sábado	—	—	—	—	—
09/02/2025	Domingo	—	—	—	—	
10/02/2025	Segunda-feira	07:25	12:00	13:00	16:59	Cida
11/02/2025	Terça-feira	07:28	12:00	13:00	17:01	Cida
12/02/2025	Quarta-feira	07:30	12:00	13:00	17:01	Cida
13/02/2025	Quinta-feira	07:26	12:00	13:00	16:59	Cida
14/02/2025	Sexta-feira	07:26	12:00	13:00	16:59	Cida
15/02/2025	Sábado	—	—	—	—	—

Observações:

05/02. saída para Velório de amiga.

Compensação de 30 m. à partir de 03/02

Data: 14 / 02 / 25

Assinatura do Colaborador	Assinatura Biogesp
Aparecida de Almeida Correia	Jair Martins Amorim, Diretor Técnico Administrativo, Biogesp Brasil

Scanned with CamScanner

Biogesp

CONTROLE DE PRESENÇA

Nome Completo:	Aparecido Thiago da Silva Pereira Alves
Cargo:	Enfermeiro — MATRICULA:
Local de Trabalho:	CAPS II
Periodo:	08:00 às 17:00

JANEIRO _2025		Primeiro Periodo		Segundo Periodo		Assinatura:
		Entrada	Intervalo	Retorno	Saída	
16/01/2025	Quinta-feira	09:02	12:00	13:00	17:30	
17/01/2025	Sexta-feira	07:55	12:00	13:00	18:00	
18/01/2025	Sábado	—	—	—	—	
19/01/2025	Domingo	—	—	—	—	
20/01/2025	Segunda-feira	07:50	12:00	13:00	18:00	
21/01/2025	Terça-feira	07:55	12:00	13:00	18:00	
22/01/2025	Quarta-feira	07:05	12:00	13:00	18:30	
23/01/2025	Quinta-feira	08:05	12:00	13:00	17:20	
24/01/2025	Sexta-feira	07:30	12:00	13:00	18:00	
25/01/2025	Sábado	—	—	—	—	
26/01/2025	Domingo	—	—	—	—	
27/01/2025	Segunda-feira	00:04	12:00	13:00	17:20	
28/01/2025	Terça-feira	07:50	12:00	13:00	18:30	
29/01/2025	Quarta-feira	07:50	12:00	13:00	17:30	
30/01/2025	Quinta-feira	07:55	12:00	13:00	18:00	
31/01/2025	Sexta-feira	08:07	12:00	13:00	18:30	
01/02/2025	Sábado	—	—	—	—	
02/02/2025	Domingo	—	—	—	—	
03/02/2025	Segunda-feira	07:33	12:00	13:00	19:00	
04/02/2025	Terça-feira	07:35	18:00	13:00	18:50	
05/02/2025	Quarta-feira	07:33	12:00	13:00	18:30	
06/02/2025	Quinta-feira	07:36	12:00	13:00	18:00	
07/02/2025	Sexta-feira	07:37	12:00	13:00	18:00	
08/02/2025	Sábado	—	—	—	—	
09/02/2025	Domingo	—	—	—	—	
10/02/2025	Segunda-feira	07:35	12:00	13:00	17:40	
11/02/2025	Terça-feira	07:37	18:00	12:30	18:00	
12/02/2025	Quarta-feira	07:40	—	—	18:30	
13/02/2025	Quinta-feira	07:35	—	—	18:30	
14/02/2025	Sexta-feira	07:37	—	—	17:10	
15/02/2025	Sábado	—	—	—	—	

Observações:

22/01 - coleta em Residência
03/02 - compensação de Horas
11/02 - Atendimento
12/02 Atendimento em Crise
13/02 - Atendimento em crise
14/02 - Ação Externa paciente em crise

Data: 14/02/2025

Assinatura do Colaborador	Assinatura Biogesp
	Jair Martins Amorim Diretor Tecnico Administrativo

Scanned with CamScanner

Biogesp

CONTROLE DE PRESENÇA

Nome Completo:	CARLA DE CAMPOS DE SOUZA		
Cargo:	ASSISTENTE SOCIAL	MATRICULA	
Local de Trabalho:	CAPS II		
Período:			

JANEIRO _2025		Primeiro Período		Segundo Período		Assinatura
		Entrada	Intervalo	Retorno	Saída	
16/01/2025	Quinta-feira	11:05	12:45	13:05	17:07	
17/01/2025	Sexta-feira	Banco do		Brasil		
18/01/2025	Sábado					
19/01/2025	Domingo					
20/01/2025	Segunda-feira	11:03	12:32	12:50	17:10	
21/01/2025	Terça-feira	11:05	12:25	12:42	17:15	
22/01/2025	Quarta-feira	10:58	12:50	13:05	17:12	
23/01/2025	Quinta-feira	11:07	12:30	12:47	17:07	
24/01/2025	Sexta-feira	09:03	12:20	13:23	17:02	
25/01/2025	Sábado					
26/01/2025	Domingo					
27/01/2025	Segunda-feira	11:07	12:45	13:00	17:05	
28/01/2025	Terça-feira	11:03	12:00	12:17	17:15	
29/01/2025	Quarta-feira	11:05	13:05	13:17	17:12	
30/01/2025	Quinta-feira	11:07	12:45	13:00	17:32	
31/01/2025	Sexta-feira	09:00	12:15	13:17	17:00	
01/02/2025	Sábado					
02/02/2025	Domingo					
03/02/2025	Segunda-feira	11:05	12:30	12:45	17:28	
04/02/2025	Terça-feira	11:03	13:00	13:17	17:32	
05/02/2025	Quarta-feira	11:12	12:52	13:07	17:27	
06/02/2025	Quinta-feira	11:07	12:50	13:05	17:32	
07/02/2025	Sexta-feira	08:53	12:13	13:12	16:45	
08/02/2025	Sábado					
09/02/2025	Domingo					
10/02/2025	Segunda-feira	11:05	12:20	12:37	17:27	
11/02/2025	Terça-feira	11:07	12:30	12:45	17:37	
12/02/2025	Quarta-feira	11:02	12:50	13:07	17:25	
13/02/2025	Quinta-feira	11:10	12:45	13:05	17:30	
14/02/2025	Sexta-feira	09:00	12:03	13:05	17:00	
15/02/2025	sabado					

Observações:

Data: ___/___/___

Assinatura do Colaborador	Assinatura Biogesp
	Jair Martins Amorim Diretor Técnico Administrativo Biogesp

Scanned with CamScanner

BIOGESP

CONTROLE DE PRESENÇA

Nome Completo:	Caroline Aparecida Ribeiro
Cargo:	Aux. Administrativo — MATRICULA:
Local de Trabalho:	Capão II
Período:	08:00 às 17:00

JANEIRO _2025		Primeiro Período		Segundo Período		Assinatura
		Entrada	Intervalo	Retorno	Saída	
16/01/2025	Quinta-feira	07:55	12:00	13:00	17:02	Caroline Ribeiro
17/01/2025	Sexta-feira	07:56	12:00	13:00	17:01	Caroline Ribeiro
18/01/2025	Sábado	—	—	—	—	
19/01/2025	Domingo	—	—	—	—	
20/01/2025	Segunda-feira	07:56	12:00	13:00	17:02	Caroline Ribeiro
21/01/2025	Terça-feira	07:58	12:00	13:00	17:01	Caroline Ribeiro
22/01/2025	Quarta-feira	07:59	12:00	13:00	17:03	Caroline Ribeiro
23/01/2025	Quinta-feira	07:56	12:00	13:00	17:01	Caroline Ribeiro
24/01/2025	Sexta-feira	07:57	12:00	13:00	17:04	Caroline Ribeiro
25/01/2025	Sábado	—	—	—	—	
26/01/2025	Domingo	—	—	—	—	
27/01/2025	Segunda-feira	07:58	12:00	13:00	17:02	Caroline Ribeiro
28/01/2025	Terça-feira	07:59	12:00	13:00	17:03	Caroline Ribeiro
29/01/2025	Quarta-feira	07:57	12:00	13:00	17:01	Caroline Ribeiro
30/01/2025	Quinta-feira	07:58	12:00	13:00	17:04	Caroline Ribeiro
31/01/2025	Sexta-feira	07:57	12:00	13:00	17:02	Caroline Ribeiro
01/02/2025	Sábado	—	—	—	—	
02/02/2025	Domingo	—	—	—	—	
03/02/2025	Segunda-feira	07:30	12:00	13:00	17:01	Caroline Ribeiro
04/02/2025	Terça-feira	07:31	12:00	13:00	17:02	Caroline Ribeiro
05/02/2025	Quarta-feira	07:28	12:00	13:00	17:01	Caroline Ribeiro
06/02/2025	Quinta-feira	07:29	12:00	13:00	17:03	Caroline Ribeiro
07/02/2025	Sexta-feira	07:31	12:00	13:00	17:03	Caroline Ribeiro
08/02/2025	Sábado	—	—	—	—	
09/02/2025	Domingo	—	—	—	—	
10/02/2025	Segunda-feira	07:29	12:00	13:00	17:02	Caroline Ribeiro
11/02/2025	Terça-feira	07:29	12:00	13:00	17:01	Caroline Ribeiro
12/02/2025	Quarta-feira	07:31	12:00	13:00	17:03	Caroline Ribeiro
13/02/2025	Quinta-feira	07:32	12:00	13:00	17:01	Caroline Ribeiro
14/02/2025	Sexta-feira	07:29	12:00	13:00	17:02	Caroline Ribeiro
15/02/2025	Sábado	—	—	—	—	

Observações:

Data: 14 / 02 / 25

Assinatura do Colaborador	Assinatura Biogesp
Caroline Ap. Ribeiro.	Jair Martins Amorim Diretor Técnico Administrativo

Scanned with CamScanner

Biogesp

CONTROLE DE PRESENÇA

Nome Completo:	Adriana Aparecida Campos		
Cargo:	Recepcionista	MATRICULA	
Local de Trabalho:	CAPS II		
Período:	08:00 às 17:00		

JANEIRO _2025		Primeiro Período		Segundo Período		Assinatura
		Entrada	Intervalo	Retorno	Saída	
16/01/2025	Quinta-feira					
17/01/2025	Sexta-feira					
18/01/2025	Sábado					
19/01/2025	Domingo					
20/01/2025	Segunda-feira					
21/01/2025	Terça-feira					
22/01/2025	Quarta-feira					
23/01/2025	Quinta-feira					
24/01/2025	Sexta-feira					
25/01/2025	Sábado					
26/01/2025	Domingo					
27/01/2025	Segunda-feira					
28/01/2025	Terça-feira					
29/01/2025	Quarta-feira					
30/01/2025	Quinta-feira					
31/01/2025	Sexta-feira					
01/02/2025	Sábado					
02/02/2025	Domingo					
03/02/2025	Segunda-feira					
04/02/2025	Terça-feira					
05/02/2025	Quarta-feira	07:30	13:00	14:00	17:00	
06/02/2025	Quinta-feira	07:29	13:00	14:00	17:01	
07/02/2025	Sexta-feira	07:30	13:00	14:02	17:02	
08/02/2025	Sábado	-	-	-	-	-
09/02/2025	Domingo	-	-	-	-	-
10/02/2025	Segunda-feira	07:28	13:00	14:00	17:00	
11/02/2025	Terça-feira	07:30	13:00	14:00	17:05	
12/02/2025	Quarta-feira	07:29	13:00	14:00	17:01	
13/02/2025	Quinta-feira	07:30	13:00	14:00	17:00	
14/02/2025	Sexta-feira	07:30	13:00	14:00	17:00	
15/02/2025	Sábado	-	-	-	-	-

Observações:

Data: ___/___/___

Assinatura do Colaborador	Assinatura Biogesp
	Jair Martins Amorim Diretor Técnico Administrativo

Scanned with CamScanner

Biogesp

CONTROLE DE PRESENÇA

Nome Completo:	Erika Monique Martins Procópio
Cargo:	Técnica de Enfermagem — MATRICULA
Local de Trabalho:	Copo II
Período:	08:00 às 17:00

JANEIRO _2025		Primeiro Período		Segundo Período		Assinatura:
		Entrada	Intervalo	Retorno	Saída	
16/01/2025	Quinta-feira	07:55	12:30	13:30	17:05	
17/01/2025	Sexta-feira	07:50	12:30	13:30	17:03	
~~18/01/2025~~	~~Sábado~~					
~~19/01/2025~~	~~Domingo~~					
20/01/2025	Segunda-feira	07:53	12:30	13:30	17:00	
21/01/2025	Terça-feira	07:55	12:30	13:30	17:05	
22/01/2025	Quarta-feira	07:50	12:30	13:30	17:08	
23/01/2025	Quinta-feira	07:59	12:30	13:30	17:10	
24/01/2025	Sexta-feira	07:53	12:30	13:30	17:06	
~~25/01/2025~~	~~Sábado~~					
~~26/01/2025~~	~~Domingo~~					
27/01/2025	Segunda-feira	07:58	12:30	13:30	17:05	
28/01/2025	Terça-feira	07:50	12:30	13:30	17:08	
29/01/2025	Quarta-feira	07:49	12:30	13:30	17:07	
30/01/2025	Quinta-feira	07:55	12:30	13:30	17:03	
31/01/2025	Sexta-feira	07:50	12:30	13:30	17:05	
~~01/02/2025~~	~~Sábado~~					
~~02/02/2025~~	~~Domingo~~					
03/02/2025	Segunda-feira	07:59	12:30	13:30	17:05	
04/02/2025	Terça-feira	07:25	12:30	13:30	17:10	
05/02/2025	Quarta-feira	07:28	12:30	13:30	17:07	
06/02/2025	Quinta-feira	07:22	12:30	13:30	17:03	
07/02/2025	Sexta-feira	07:24	12:30	13:30	17:05	
~~08/02/2025~~	~~Sábado~~					
~~09/02/2025~~	~~Domingo~~					
10/02/2025	Segunda-feira	07:29	12:30	13:30	17:10	
11/02/2025	Terça-feira	07:25	12:30	13:30	17:05	
12/02/2025	Quarta-feira	07:23	12:30	13:30	17:05	
13/02/2025	Quinta-feira	07:27	12:30	13:30	17:02	
14/02/2025	Sexta-feira	07:25	12:30	13:30	17:05	
~~15/02/2025~~	~~Sábado~~					

Observações:

Data: 14 / 02 / 25

Assinatura do Colaborador	Assinatura Biogesp
	Jair Martins Amorim Diretor Técnico Administrativo Biogesp

Scanned with CamScanner

BIOGESP

CONTROLE DE PRESENÇA

Nome Completo:	Fernanda de Jesus Moura
Cargo:	Enfermeira Saúde Mental — MATRICULA
Local de Trabalho:	CAPS II
Periodo:	08:00 às 17:00

JANEIRO _2025		Primeiro Periodo		Segundo Periodo		Assinatura:
		Entrada	Intervalo	Retorno	Saída	
16/01/2025	Quinta-feira	08:02	13:10	14:00	17:20	
17/01/2025	Sexta-feira	07:59	12:30	13:10	17:48	
18/01/2025	Sábado					
19/01/2025	Domingo					
20/01/2025	Segunda-feira	08:01	13:20	13:50	18:30	
21/01/2025	Terça-feira	07:59	12:50	13:30	17:40	
22/01/2025	Quarta-feira	07:10	13:05	14:02	17:15	
23/01/2025	Quinta-feira	08:06	13:10	13:50	18:00	
24/01/2025	Sexta-feira	07:59	12:30	13:20	17:45	
25/01/2025	Sábado					
26/01/2025	Domingo					
27/01/2025	Segunda-feira	08:03	12:50	13:40	18:00	
28/01/2025	Terça-feira	08:01	13:05	13:30	18:30	
29/01/2025	Quarta-feira	08:06	12:10	13:00	17:30	
30/01/2025	Quinta-feira	08:02	12:30	13:10	18:30	
31/01/2025	Sexta-feira	07:59	12:50	13:30	18:30	
01/02/2025	Sábado					
02/02/2025	Domingo					
03/02/2025	Segunda-feira	08:01	12:45	13:20	19:30	
04/02/2025	Terça-feira	08:10	13:10	13:45	18:56	
05/02/2025	Quarta-feira	08:02	12:03	13:00	18:30	
06/02/2025	Quinta-feira	07:20	12:15	14:00	18:55	
07/02/2025	Sexta-feira	09:06	12:40	13:23	18:20	
08/02/2025	Sábado					
09/02/2025	Domingo					
10/02/2025	Segunda-feira	08:10	13:10	18:50	18:50	
11/02/2025	Terça-feira	08:02	12:40	13:10	18:55	
12/02/2025	Quarta-feira	08:05	12:50	13:20	18:00	
13/02/2025	Quinta-feira	08:05	-	-	22:00	
14/02/2025	Sexta-feira	Ponto de Ponto				
15/02/2025	Sábado					

Observações:

13/02/25 após com pacuma p/ informação Mardini

Data: 14/02/25

Assinatura do Colaborador	Assinatura Biogesp
	Jair Martins Amorim Diretor Tecnico Administrativo

Scanned with CamScanner

Biogesp

CONTROLE DE PRESENÇA

Nome Completo:	GEOVANNA GOMES ARMAGNI		
Cargo:	PSICÓLOGA	**MATRICULA**	
Local de Trabalho:	CAPS II		
Periodo:	08:00 as 17:00 hs		

JANEIRO _2025		Primeiro Periodo		Segundo Periodo		Assinatura:
		Entrada	Intervalo	Retorno	Saída	
16/01/2025	Quinta-feira	08:05	12:00	13:00	17:10	
17/01/2025	Sexta-feira	08:05	12:10	13:10	17:00	
18/01/2025	Sábado					
19/01/2025	Domingo					
20/01/2025	Segunda-feir	08:00	12:20	13:20	17:30	
21/01/2025	Terça-feira	07:55	12:00	13:00	17:10	
22/01/2025	Quarta-feira	08:05	12:05	13:05	17:30	
23/01/2025	Quinta-feira	07:55	12:10	13:10	17:00	
24/01/2025	Sexta-feira	08:10	12:05	13:05	17:00	
25/01/2025	Sábado					
26/01/2025	Domingo					
27/01/2025	Segunda-feir	08:00	12:00	13:05	17:30	
28/01/2025	Terça-feira	08:00	12:00	13:00	17:10	
29/01/2025	Quarta-feira	07:55	12:05	13:05	17:00	
30/01/2025	Quinta-feira	07:55	12:00	13:00	17:00	
31/01/2025	Sexta-feira	08:00	12:30	13:30	17:30	
01/02/2025	Sábado					
02/02/2025	Domingo					
03/02/2025	Segunda-feir	08:00	12:00	13:30	17:30	
04/02/2025	Terça-feira	08:00	12:00	13:00	17:30	
05/02/2025	Quarta-feira	07:50	12:00	13:05	17:50	
06/02/2025	Quinta-feira	07:50	12:00	13:00	17:30	
07/02/2025	Sexta-feira	07:50	12:20	13:20	17:30	
08/02/2025	Sábado					
09/02/2025	Domingo					
10/02/2025	Segunda-feir	08:00	12:05	13:00	17:30	
11/02/2025	Terça-feira	08:00	12:05	13:05	17:30	
12/02/2025	Quarta-feira	08:00	12:15	13:05	17:30	
13/02/2025	Quinta-feira	08:00	12:20	13:00	17:30	
14/02/2025	Sexta-feira	07:50	12:00	13:00	17:30	
15/02/2025	sabado					

Observações:

Data: 14 / 02 / 25

Assinatura do Colaborador	Assinatura Biogesp
	Jair Martins Amorim Diretor Técnico Administrativo

Scanned with CamScanner

BIOGESP

CONTROLE DE PRESENÇA

Nome Completo:	Glaucia Almeida Jardim		
Cargo:	Téc. de Enfermagem	MATRICULA	
Local de Trabalho:	Caps II		
Período:	08:00 às 17:00		

JANEIRO _2025		Primeiro Período		Segundo Período		Assinatura:
		Entrada	Intervalo	Retorno	Saída	
16/01/2025	Quinta-feira					
17/01/2025	Sexta-feira					
18/01/2025	Sábado					
19/01/2025	Domingo					
20/01/2025	Segunda-feira					
21/01/2025	Terça-feira					
22/01/2025	Quarta-feira					
23/01/2025	Quinta-feira					
24/01/2025	Sexta-feira					
25/01/2025	Sábado					
26/01/2025	Domingo					
27/01/2025	Segunda-feira					
28/01/2025	Terça-feira					
29/01/2025	Quarta-feira					
30/01/2025	Quinta-feira					
31/01/2025	Sexta-feira					
01/02/2025	Sábado					
02/02/2025	Domingo					
03/02/2025	Segunda-feira					
04/02/2025	Terça-feira					
05/02/2025	Quarta-feira	07:28	13:00	14:00	17:02	
06/02/2025	Quinta-feira	07:25	13:00	14:00	17:05	
07/02/2025	Sexta-feira	07:29	13:00	14:00	17:03	
08/02/2025	Sábado					
09/02/2025	Domingo					
10/02/2025	Segunda-feira	07:28	13:00	14:00	17:05	
11/02/2025	Terça-feira	07:26	13:00	14:00	17:01	
12/02/2025	Quarta-feira	07:30	13:00	14:00	17:03	
13/02/2025	Quinta-feira	07:23	13:00	14:00	17:09	
14/02/2025	Sexta-feira	07:27	13:00	14:00	17:05	
15/02/2025	Sábado					

Férias

Observações:

Data: 14 / 02 / 25

Assinatura do Colaborador	Assinatura Biogesp
	Jair Martins Amorim Diretor Técnico Administrativo Biogesp - Ilhéus

Scanned with CamScanner

Biogesp

CONTROLE DE PRESENÇA

Nome Completo:	JUCIELLY OLIVEIRA		
Cargo:	SUPERVISORA TÉCNICA	MATRICULA	
Local de Trabalho:	CAPS II		
Período:			

JANEIRO _2025		Primeiro Período		Segundo Período		Assinatura:
		Entrada	Intervalo	Retorno	Saída	
16/01/2025	Quinta-feira	08:00	12:00	13:00	20:30	
17/01/2025	Sexta-feira	08:00	12:00	13:00	19:00	
18/01/2025	Sábado	___:___	___:___	___:___	___:___	
19/01/2025	Domingo	___:___	___:___	___:___	___:___	
20/01/2025	Segunda-feira	08:00	12:00	13:00	20:00	
21/01/2025	Terça-feira	08:00	13:00	14:00	21:00	
22/01/2025	Quarta-feira	08:00	12:30	13:30	18:00	
23/01/2025	Quinta-feira	05:20	12:00	13:00	20:05	
24/01/2025	Sexta-feira	07:10	12:00	13:00	18:10	
25/01/2025	Sábado	___:___	___:___	___:___	___:___	
26/01/2025	Domingo	___:___	___:___	___:___	___:___	
27/01/2025	Segunda-feira	08:00	12:00	13:00	18:00	
28/01/2025	Terça-feira	06:30	12:00	13:00	21:00	
29/01/2025	Quarta-feira	08:00	12:00	13:00	18:00	
30/01/2025	Quinta-feira	08:00	12:00	13:00	20:43	
31/01/2025	Sexta-feira	07:00	12:00	13:00	17:00	
01/02/2025	Sábado	___:___	___:___	___:___	___:___	
02/02/2025	Domingo	___:___	___:___	___:___	___:___	
03/02/2025	Segunda-feira	05:50	12:00	13:00	19:00	
04/02/2025	Terça-feira	08:00	12:00	13:00	22:00	
05/02/2025	Quarta-feira	08:00	12:00	13:00	17:00	
06/02/2025	Quinta-feira	05:50	11:00	12:00	18:14	
07/02/2025	Sexta-feira	08:00	12:00	13:00	17:50	
08/05/2025	Sábado	___:___	___:___	___:___	___:___	
09/02/2025	Domingo	___:___	___:___	___:___	___:___	
10/02/2025	Segunda-feira	08:00	12:00	13:00	18:00	
11/02/2025	Terça-feira	08:00	12:00	13:00	18:00	
12/02/2025	Quarta-feira	08:00	12:00	13:00	17:00	
13/02/2025	Quinta - feira	07:00	12:00	13:00	18:20	
14/02/2025	Sexta-feira	07:00	12:00	13:00	22:40	
15/02/2025	Sabado	___:___	___:___	___:___	___:___	

Observasões:

Data: 14 / 02 / 25

Assinatura do Colaborador	Assinatura Biogesp
Jucielly Oliveira Rosa	Jair Martins Amorim Diretor Técnico Administrativo

Scanned with CamScanner

Biogesp

CONTROLE DE PRESENÇA

Nome Completo:	Kaique Guimarães.		
Cargo:	MOTORISTA	MATRICULA	
Local de Trabalho:	CAPS II		
Período:	8:00 AS 17:00		

JANEIRO _2025		Primeiro Período		Segundo Período		Assinatura:
		Entrada	Intervalo	Retorno	Saída	
16/01/2025	Quinta-feira	7:50	12:00	13:00	17:00	Kaique
17/01/2025	Sexta-feira	7:55	12:00	13:00	17:00	Kaique
18/01/2025	Sábado	___:___	___:___	___:___	___:___	
19/01/2025	Domingo	___:___	___:___	___:___	___:___	
20/01/2025	Segunda-feira	7:58	12:10	13:10	17:15	Kaique
21/01/2025	Terça-feira	8:00	12:00	13:00	17:00	Kaique
22/01/2025	Quarta-feira	7:50	12:00	13:00	17:00	Kaique
23/01/2025	Quinta-feira	7:50	12:00	13:00	17:10	Kaique
24/01/2025	Sexta-feira	7:50	12:00	13:00	17:00	Kaique
25/01/2025	Sábado	___:___	___:___	___:___	___:___	
26/01/2025	Domingo	___:___	___:___	___:___	___:___	
27/01/2025	Segunda-feira	7:58	12:00	13:00	17:00	Kaique
28/01/2025	Terça-feira	8:00	12:00	13:00	17:00	Kaique
29/01/2025	Quarta-feira	8:00	12:00	13:00	17:10	Kaique
30/01/2025	Quinta-feira	7:50	12:00	13:00	17:00	Kaique
31/01/2025	Sexta-feira	8:00	12:00	13:00	17:00	Kaique
01/02/2025	Sábado	___:___	___:___	___:___	___:___	
02/02/2025	Domingo	___:___	___:___	___:___	___:___	
03/02/2025	Segunda-feira	___:___	___:___	___:___	___:___	
04/02/2025	Terça-feira	___:___	___:___	___:___	___:___	
05/02/2025	Quarta-feira	___:___	___:___	___:___	___:___	
06/02/2025	Quinta-feira	___:___	___:___	___:___	___:___	
07/02/2025	Sexta-feira	___:___	___:___	___:___	___:___	
08/02/2025	Sábado	___:___	___:___	___:___	___:___	
09/02/2025	Domingo	___:___	___:___	___:___	___:___	
10/02/2025	Segunda-feira	___:___	___:___	___:___	___:___	
11/02/2025	Terça-feira	___:___	___:___	___:___	___:___	
12/02/2025	Quarta-feira	___:___	___:___	___:___	___:___	
13/02/2025	Quinta-feira	___:___	___:___	___:___	___:___	
14/02/2025	Sexta-feira	___:___	___:___	___:___	___:___	
15/02/2025	Sábado	___:___	___:___	___:___	___:___	

Observações:

Data: 17/02/25

Assinatura do Colaborador	Assinatura Biogesp
Kaique Guimarães	Jair Martins Amorim Diretor Técnico Administrativo

Scanned with CamScanner

Biogesp

CONTROLE DE PRESENÇA

Nome Completo:	Liliane Mota Xavier da Silva		
Cargo:	Psicologa	MATRICULA	
Local de Trabalho:	CAPS II		
Periodo:	08:00 as 17:00 hs.		

JANEIRO _2025		Primeiro Período		Segundo Período		Assinatura:
		Entrada	Intervalo	Retorno	Saída	
16/01/2025	Quinta-feira	07:56	12:00	13:00	17:07	Liliane Mota
17/01/2025	Sexta-feira	07:53	12:00	13:00	17:49	Liliane Mota
18/01/2025	Sábado					
19/01/2025	Domingo					
20/01/2025	Segunda-feira	07:57	12:00	13:00	17:05	Liliane Mota
21/01/2025	Terça-feira	07:56	12:00	13:00	17:03	Liliane Mota
22/01/2025	Quarta-feira	07:57	12:00	13:00	17:08	Liliane Mota
23/01/2025	Quinta-feira	07:55	12:00	13:00	17:05	Liliane Mota
24/01/2025	Sexta-feira	07:53	12:00	13:00	17:35	Liliane Mota
25/01/2025	Sábado					
26/01/2025	Domingo					
27/01/2025	Segunda-feira	07:59	12:00	13:00	17:03	Liliane Mota
28/01/2025	Terça-feira	07:51	12:00	13:00	17:00	Liliane Mota
29/01/2025	Quarta-feira	07:58	12:00	13:00	17:03	Liliane Mota
30/01/2025	Quinta-feira	07:58	12:00	13:00	17:01	Liliane Mota
31/01/2025	Sexta-feira	Atestado				
01/02/2025	Sábado					
02/02/2025	Domingo					
03/02/2025	Segunda-feira	07:59	12:00	13:00	17:30	Liliane Mota
04/02/2025	Terça-feira	07:57	12:00	13:00	17:30	Liliane Mota
05/02/2025	Quarta-feira	07:58	12:00	13:00	17:30	Liliane Mota
06/02/2025	Quinta-feira	07:59	12:00	13:00	17:45	Liliane Mota
07/02/2025	Sexta-feira	07:57	12:00	13:00	17:38	Liliane Mota
08/02/2025	Sábado					
09/02/2025	Domingo					
10/02/2025	Segunda-feira	07:40	12:00	13:00	18:50	Liliane Mota
11/02/2025	Terça-feira	07:45	12:00	13:00	17:43	Liliane Mota
12/02/2025	Quarta-feira	07:30	12:00	13:00	17:45	Liliane Mota
13/02/2025	Quinta-feira	07:30	12:00	13:00	17:30	Liliane Mota
14/02/2025	Sexta-feira	07:59	12:00	13:00	17:31	Liliane Mota
15/02/2025	Sábado					

Observações:

Data: 14/02/25

Assinatura do Colaborador	Assinatura Biogesp
Liliane M. L. da Silva	Jair Martins Amorim Diretor Técnico Administrativo Biogesp - Brasil

Scanned with CamScanner

Biogesp

CONTROLE DE PRESENÇA

Nome Completo:	LUCAS HENRIQUE ROCHA		
Cargo:	TEC FARMACIA	MATRICULA	
Local de Trabalho:	CAPS II		
Período:	08:00 - 17:00 HRS		

JANEIRO _2025		Primeiro Período		Segundo Período		Assinatura:
		Entrada	Intervalo	Retorno	Saída	
16/01/2025	Quinta-feira	07:52	12:30	13:30	17:02	
17/01/2025	Sexta-feira	07:50	12:30	13:30	17:01	
18/01/2025	Sábado	___:___	___:___	___:___	___:___	
19/01/2025	Domingo	___:___	___:___	___:___	___:___	
20/01/2025	Segunda-feira	07:52	12:30	13:30	17:03	
21/01/2025	Terça-feira	07:50	12:30	13:30	17:01	
22/01/2025	Quarta-feira	07:52	12:30	13:30	17:02	
23/01/2025	Quinta-feira	07:53	12:30	13:30	17:04	
24/01/2025	Sexta-feira	07:52	12:30	13:30	17:05	
25/01/2025	Sábado	___:___	___:___	___:___	___:___	
26/01/2025	Domingo	___:___	___:___	___:___	___:___	
27/01/2025	Segunda-feira	07:52	12:30	13:30	17:01	
28/01/2025	Terça-feira	07:50	12:30	13:30	17:03	
29/01/2025	Quarta-feira	07:51	12:30	13:30	17:02	
30/01/2025	Quinta-feira	07:50	12:30	13:30	17:05	
31/01/2025	Sexta-feira	07:52	12:30	13:30	17:06	
01/02/2025	Sábado	___:___	___:___	___:___	___:___	
02/02/2025	Domingo	___:___	___:___	___:___	___:___	
03/02/2025	Segunda-feira	07:30	12:30	13:30	17:04	
04/02/2025	Terça-feira	07:30	12:30	13:30	17:05	
05/02/2025	Quarta-feira	07:30	12:30	13:30	17:02	
06/02/2025	Quinta-feira	07:30	12:30	13:30	17:01	
07/02/2025	Sexta-feira	07:30	13:00	14:00	17:03	
08/02/2025	Sábado	___:___	___:___	___:___	___:___	
09/02/2025	Domingo	___:___	___:___	___:___	___:___	
10/02/2025	Segunda-feira	07:30	13:00	14:00	17:01	
11/02/2025	Terça-feira	07:30	13:00	14:00	17:03	
12/02/2025	Quarta-feira	07:30	13:00	14:00	17:05	
13/02/2025	Quinta-feira	07:30	12:00	13:00	17:04	
14/02/2025	Sexta-feira	07:30	13:00	14:00	17:03	
15/02/2025	Sábado	___:___	___:___	___:___	___:___	

Observações:

Data: 14 / 2 / 25

Assinatura do Colaborador	Assinatura Biogesp
Lucas Henrique Rocha	Jair Martins Amorim Diretor Técnico Administrativo

Scanned with CamScanner

BIOGESP

CONTROLE DE PRESENÇA

Nome Completo:	Marcelo Henrique dos Silvas Santa
Cargo:	motorista
Local de Trabalho:	Caps II.
Período:	07:00 às 17:00

MATRICULA

JANEIRO _2025		Primeiro Período		Segundo Período		Assinatura
		Entrada	Intervalo	Retorno	Saída	
16/01/2025	Quinta-feira	__:__	__:__	__:__	__:__	
17/01/2025	Sexta-feira	__:__	__:__	__:__	__:__	
18/01/2025	Sábado	__:__	__:__	__:__	__:__	
19/01/2025	Domingo	__:__	__:__	__:__	__:__	
20/01/2025	Segunda-feira	__:__	__:__	__:__	__:__	
21/01/2025	Terça-feira	__:__	__:__	__:__	__:__	
22/01/2025	Quarta-feira	__:__	__:__	__:__	__:__	
23/01/2025	Quinta-feira	__:__	__:__	__:__	__:__	
24/01/2025	Sexta-feira	__:__	__:__	__:__	__:__	
25/01/2025	Sábado	__:__	__:__	__:__	__:__	
26/01/2025	Domingo	__:__	__:__	__:__	__:__	
27/01/2025	Segunda-feira	__:__	__:__	__:__	__:__	
28/01/2025	Terça-feira	__:__	__:__	__:__	__:__	
29/01/2025	Quarta-feira	__:__	__:__	__:__	__:__	
30/01/2025	Quinta-feira	__:__	__:__	__:__	__:__	
31/01/2025	Sexta-feira	__:__	__:__	__:__	__:__	
01/02/2025	Sábado	__:__	__:__	__:__	__:__	
02/02/2025	Domingo	__:__	__:__	__:__	__:__	
03/02/2025	Segunda-feira	08:00	12:00	13:00	18:10	
04/02/2025	Terça-feira	05:50	12:00	13:00	17:32	
05/02/2025	Quarta-feira	05:58	12:00	13:00	17:10	
06/02/2025	Quinta-feira	06:01	12:00	13:00	17:13	
07/02/2025	Sexta-feira	06:05	12:00	13:00	17:15	
08/02/2025	Sábado	__:__	__:__	__:__	__:__	
09/02/2025	Domingo	__:__	__:__	__:__	__:__	
10/02/2025	Segunda-feira	06:02	12:00	13:00	17:05	
11/02/2025	Terça-feira	06:10	12:00	13:00	17:10	
12/02/2025	Quarta-feira	06:04	12:00	13:00	17:20	
13/02/2025	Quinta-feira	05:55	12:00	13:00	17:15	
14/02/2025	Sexta-feira	06:00	12:00	13:00	17:25	
15/02/2025	Sábado	__:__	__:__	__:__	__:__	

Observações:

Data: 14/02/25

Assinatura do Colaborador	Assinatura Biogesp
	Jair Martins Amorim Diretor Técnico Administrativo

Scanned with CamScanner

Biogesp

CONTROLE DE PRESENÇA

Nome Completo:	Matheus Gabriel Santana Queiroz		
Cargo:	Psicólogo	MATRICULA	
Local de Trabalho:	CAPS II		
Período:	08:00 às 17:00		

JANEIRO _2025		Primeiro Período		Segundo Período		Assinatura
		Entrada	Intervalo	Retorno	Saída	
16/01/2025	Quinta-feira	___:___	___:___	___:___	___:___	
17/01/2025	Sexta-feira	___:___	___:___	___:___	___:___	
18/01/2025	Sábado	___:___	___:___	___:___	___:___	
19/01/2025	Domingo	___:___	___:___	___:___	___:___	
20/01/2025	Segunda-feira	___:___	___:___	___:___	___:___	
21/01/2025	Terça-feira	___:___	___:___	___:___	___:___	
22/01/2025	Quarta-feira	___:___	___:___	___:___	___:___	
23/01/2025	Quinta-feira	___:___	___:___	___:___	___:___	
24/01/2025	Sexta-feira	___:___	___:___	___:___	___:___	
25/01/2025	Sábado	___:___	___:___	___:___	___:___	
26/01/2025	Domingo	___:___	___:___	___:___	___:___	
27/01/2025	Segunda-feira	___:___	___:___	___:___	___:___	
28/01/2025	Terça-feira	___:___	___:___	___:___	___:___	
29/01/2025	Quarta-feira	___:___	___:___	___:___	___:___	
30/01/2025	Quinta-feira	___:___	___:___	___:___	___:___	
31/01/2025	Sexta-feira	___:___	___:___	___:___	___:___	
01/02/2025	Sábado	___:___	___:___	___:___	___:___	
02/02/2025	Domingo	___:___	___:___	___:___	___:___	
03/02/2025	Segunda-feira	___:___	___:___	___:___	___:___	
04/02/2025	Terça-feira	___:___	___:___	___:___	___:___	
05/02/2025	Quarta-feira	07:56	12:00	13:00	17:34	
06/02/2025	Quinta-feira	07:57	12:00	13:00	17:42	
07/02/2025	Sexta-feira	07:47	12:00	13:00	17:30	
08/02/2025	Sábado	___:___	___:___	___:___	___:___	
09/02/2025	Domingo	___:___	___:___	___:___	___:___	
10/02/2025	Segunda-feira	07:56	12:00	13:00	17:36	
11/02/2025	Terça-feira	07:51	12:00	13:00	17:46	
12/02/2025	Quarta-feira	07:46	12:00	13:00	17:34	
13/02/2025	Quinta-feira	07:44	12:00	13:00	17:32	
14/02/2025	Sexta-feira	07:49	12:00	13:00	17:30	
15/02/2025	Sábado	___:___	___:___	___:___	___:___	

Observações:

Data: ___/___/___

Assinatura do Colaborador	Assinatura Biogesp
Matheus	Jair Martins Amorim Diretor Técnico Administrativo Biogesp

Scanned with CamScanner

BIOGESP

CONTROLE DE PRESENÇA

Nome Completo:	Maurilza Mendes Pio		
Cargo:	Téc. de Enfermagem	MATRICULA	
Local de Trabalho:	Caps II		
Período:	08:00 às 17:00		

JANEIRO _2025		Primeiro Período		Segundo Período		Assinatura:
		Entrada	Intervalo	Retorno	Saída	
16/01/2025	Quinta-feira	7:59	12:00	13:00	17:00	
17/01/2025	Sexta-feira	8:00	12:00	13:00	17:01	
18/01/2025	Sábado					
19/01/2025	Domingo					
20/01/2025	Segunda-feira	8:01	12:00	13:00	17:00	
21/01/2025	Terça-feira	8:00	12:00	13:00	17:01	
22/01/2025	Quarta-feira	7:59	12:00	13:00	17:00	
23/01/2025	Quinta-feira	8:01	12:00	13:00	17:01	
24/01/2025	Sexta-feira	8:00	12:00	13:00	17:02	
25/01/2025	Sábado					
26/01/2025	Domingo					
27/01/2025	Segunda-feira	8:00	12:00	13:00	17:00	
28/01/2025	Terça-feira	7:59	12:00	13:00	17:01	
29/01/2025	Quarta-feira	7:58	12:00	13:00	17:00	
30/01/2025	Quinta-feira	7:57	12:00	13:00	17:03	
31/01/2025	Sexta-feira	8:00	12:00	13:00	17:02	
01/02/2025	Sábado					
02/02/2025	Domingo					
03/02/2025	Segunda-feira					
04/02/2025	Terça-feira					
05/02/2025	Quarta-feira					
06/02/2025	Quinta-feira					
07/02/2025	Sexta-feira					
08/02/2025	Sábado					
09/02/2025	Domingo					
10/02/2025	Segunda-feira					
11/02/2025	Terça-feira					
12/02/2025	Quarta-feira					
13/02/2025	Quinta-feira					
14/02/2025	Sexta-feira					
15/02/2025	Sábado					

Observações:

Data: 14/02/25

Assinatura do Colaborador	Assinatura Biogesp
	Jair Martins Amorim Diretor Técnico Administrativo

Scanned with CamScanner

ontrole de Jornada do colaborador: MARJORIE MAYARA VITALINO CRUZ

io: 16/01/2025 | Fim: 15/02/2025 | Emissão:17/02/2025

ia	Jornada	Ent1	Sai1	Ent2	Sai2	Total Normais	Total Intervalo	Horas Extras 1	Horas Extras 2	Horas Faltantes	Horas Abonadas	Horas Noturnas	Horas Compensação Noturno	Horas Intra Jornada	Saldo do Dia	Saldo
ui	16/01/2025	07:15:11	13:12:33	13:47:39	17:01:59	08:00:00	00:35:06	01:11:42							01:11:42	74:32:58
ex	17/01/2025	07:21:34	12:07:35	13:02:05	17:23:05	08:00:00	00:54:30	01:07:01							01:07:01	75:39:59
áb	18/01/2025	Folga	Folga	Folga	Folga											75:39:59
om	19/01/2025	Folga	Folga	Folga	Folga											75:39:59
eg	20/01/2025	07:19:30	13:40:11	14:33:51	17:28:43	08:00:00	00:53:40	01:15:33							01:15:33	76:55:32
er	21/01/2025	07:31:55	13:03:32	13:41:20	17:16:53	08:00:00	00:37:48	01:07:10							01:07:10	78:02:42
ua	22/01/2025	07:24:01	12:47:27	13:36:27	17:16:38	08:00:00	00:49:00	01:03:37							01:03:37	79:06:19
ui	23/01/2025	07:30:07	12:39:34	13:28:00	18:02:21	08:00:00	00:48:26	01:43:48							01:43:48	80:50:07
ex	24/01/2025	08:05:00	12:48:25	13:48:00	17:31:14	08:00:00	00:59:35	00:26:39							00:26:39	81:16:46
áb	25/01/2025	Folga	Folga	Folga	Folga											81:16:46
om	26/01/2025	Folga	Folga	Folga	Folga											81:16:46
eg	27/01/2025	07:13:00	12:13:18	12:49:21	17:01:31	08:00:00	00:36:03	01:12:28							01:12:28	82:29:14
er	28/01/2025	07:17:53	14:06:29	14:57:52	17:23:56	08:00:00	00:51:23	01:14:40							01:14:40	83:43:54
ua	29/01/2025	07:07:26	12:55:12	13:55:00	17:15:40	08:00:00	00:59:48	01:08:26							01:08:26	84:52:20
ui	30/01/2025	07:24:48	13:04:09	13:54:34	17:16:18	08:00:00	00:50:25	01:01:05							01:01:05	85:53:25
ex	31/01/2025	07:27:50	13:03:00	13:58:13	17:32:00	08:00:00	00:55:13	01:08:57							01:08:57	87:02:22
áb	01/02/2025	Folga	Folga	Folga	Folga											87:02:22
om	02/02/2025	Folga	Folga	Folga	Folga											87:02:22
eg	03/02/2025	07:19:11	13:00:04	14:00:00	17:00:00	08:00:00	00:59:56	00:40:53							00:40:53	87:43:15
er	04/02/2025	07:19:44	13:01:12	13:50:28	17:29:20	08:00:00	00:49:16	01:20:20							01:20:20	89:03:35
ua	05/02/2025	07:26:59	13:02:44	14:00:37	17:11:26	08:00:00	00:57:53	00:46:34							00:46:34	89:50:09
ui	06/02/2025	07:22:37	13:02:53	14:00:00	17:21:23	08:00:00	00:57:07	01:01:39							01:01:39	90:51:48
ex	07/02/2025	07:18:47	16:58:07	--:--:--	--:--:--	08:00:00		01:39:20							01:39:20	92:31:08
áb	08/02/2025	Folga	Folga	Folga	Folga											92:31:08
om	09/02/2025	Folga	Folga	Folga	Folga											92:31:08
eg	10/02/2025	07:20:24	12:18:00	13:15:00	17:03:28	08:00:00	00:57:00	00:46:04							00:46:04	93:17:12
er	11/02/2025	07:18:27	13:53:44	14:51:35	17:06:36	08:00:00	00:57:51	00:50:18							00:50:18	94:07:30
ua	12/02/2025	07:16:00	12:45:55	13:44:35	17:20:28	08:00:00	00:58:40	01:05:48							01:05:48	95:13:18
ui	13/02/2025	07:20:20	17:08:02	--:--:--	--:--:--	08:00:00		01:47:42							01:47:42	97:01:00
ex	14/02/2025	07:38:29	13:35:46	14:30:27	17:13:01	08:00:00	00:54:41	00:39:51							00:39:51	97:40:51
áb	15/02/2025	Folga	Folga	Folga	Folga											97:40:51
						176:00:00	**17:23:21**	**24:19:35**	**00:00:00**	**00:00:00**	**00:00:00**	**00:00:00**	**00:00:00**	**00:00:00**	**24:19:35**	**97:40:5**

MARJORIE MAYARA VITALINO CRU

Pontos sublinhados: marcados manualmente
H.E.2: Horas extras em dias trabalhados fora da escala e feriados trabalhad
A.D.N: Adicional Noturno.
H.E.N: Horas Extras Noturnas.
H.E.Uni: Horas Extras Unificadas
Linhas em vermelho: Inconsistência
Linhas em amarelo: Falta

17/02/25

Scanned with CamScanner

Biogesp

CONTROLE DE PRESENÇA

Nome Completo:	Natália Aparecida de Oliveira		
Cargo:	Farmacêutica	MATRICULA	
Local de Trabalho:	CAPS Adulto		
Periodo:	08:00 às 17:00 hrs		

JANEIRO _2025		Primeiro Período		Segundo Período		Assinatura:
		Entrada	Intervalo	Retorno	Saída	
16/01/2025	Quinta-feira	___:___	___:___	___:___	___:___	
17/01/2025	Sexta-feira	___:___	___:___	___:___	___:___	
18/01/2025	Sábado	___:___	___:___	___:___	___:___	
19/01/2025	Domingo	___:___	___:___	___:___	___:___	
20/01/2025	Segunda-feira	___:___	___:___	___:___	___:___	
21/01/2025	Terça-feira	___:___	___:___	___:___	___:___	
22/01/2025	Quarta-feira	___:___	___:___	___:___	___:___	
23/01/2025	Quinta-feira	___:___	___:___	___:___	___:___	
24/01/2025	Sexta-feira	___:___	___:___	___:___	___:___	
25/01/2025	Sábado	___:___	___:___	___:___	___:___	
26/01/2025	Domingo	___:___	___:___	___:___	___:___	
27/01/2025	Segunda-feira	___:___	___:___	___:___	___:___	
28/01/2025	Terça-feira	___:___	___:___	___:___	___:___	
29/01/2025	Quarta-feira	___:___	___:___	___:___	___:___	
30/01/2025	Quinta-feira	___:___	___:___	___:___	___:___	
31/01/2025	Sexta-feira	___:___	___:___	___:___	___:___	
01/02/2025	Sábado	___:___	___:___	___:___	___:___	
02/02/2025	Domingo	___:___	___:___	___:___	___:___	
03/02/2025	Segunda-feira	___:___	___:___	___:___	___:___	
04/02/2025	Terça-feira	___:___	___:___	___:___	___:___	
05/02/2025	Quarta-feira	07:30	12:00	13:00	17:00	
06/02/2025	Quinta-feira	07:30	12:00	13:00	17:00	
07/02/2025	Sexta-feira	07:30	12:00	13:00	17:00	
08/02/2025	Sábado	___:___	___:___	___:___	___:___	
09/02/2025	Domingo	___:___	___:___	___:___	___:___	
10/02/2025	Segunda-feira	07:30	12:00	13:00	17:10	
11/02/2025	Terça-feira	07:30	12:00	13:00	17:10	
12/02/2025	Quarta-feira	07:30	12:00	13:00	17:00	
13/02/2025	Quinta-feira	07:30	12:00	13:00	17:00	
14/02/2025	Sexta-feira	07:30	12:00	13:00	17:00	
15/02/2025	Sábado	___:___	___:___	___:___	___:___	

Observações:

Data: 14 / 02 / 25

Assinatura do Colaborador	Assinatura Biogesp
Natália Aparecida de Oliveira	Jair Martins Amorim Diretor Técnico Administrativo

Scanned with CamScanner

Biogesp

CONTROLE DE PRESENÇA

Nome Completo:	PRISCILA DE OLIVEIRA SILVA		
Cargo:	PSICOLOGA	MATRICULA	
Local de Trabalho:	CAPS ADULTO II		
Periodo:	08:00 AS 17:00		

JANEIRO _2025		Primeiro Periodo		Segundo Periodo		Assinatura
		Entrada	Intervalo	Retorno	Saída	
16/01/2025	Quinta-feira	12:00	::	::	17:20	PRISCILA
17/01/2025	Sexta-feira	08:08	12:00	13:00	17:30	PRISCILA
18/01/2025	Sábado	::	::	::	::	
19/01/2025	Domingo	::	::	::	::	
20/01/2025	Segunda-feira	07:58	12:00	13:00	17:00	PRISCILA
21/01/2025	Terça-feira	08:00	12:00	13:00	17:07	PRISCILA
22/01/2025	Quarta-feira	08:00	12:00	13:00	17:05	PRISCILA
23/01/2025	Quinta-feira	08:03	12:00	13:00	17:00	PRISCILA
24/01/2025	Sexta-feira	10:00	12:00	13:00	17:25	PRISCILA
25/01/2025	Sábado	::	::	::	::	
26/01/2025	Domingo	::	::	::	::	
27/01/2025	Segunda-feira	08:00	12:00	13:00	17:00	PRISCILA
28/01/2025	Terça-feira	08:03	12:00	13:00	17:07	PRISCILA
29/01/2025	Quarta-feira	08:05	12:00	13:00	17:17	PRISCILA
30/01/2025	Quinta-feira	07:55	12:00	13:00	17:15	PRISCILA
31/01/2025	Sexta-feira	08:00	12:00	13:00	17:20	PRISCILA
01/02/2025	Sábado	::	::	::	::	
02/02/2025	Domingo	::	::	::	::	
03/02/2025	Segunda-feira	08:00	12:00	13:00	17:30	PRISCILA
04/02/2025	Terça-feira	08:02	12:00	13:00	17:33	PRISCILA
05/02/2025	Quarta-feira	07:50	12:00	13:00	17:38	PRISCILA
06/02/2025	Quinta-feira	08:00	12:00	13:00	17:30	PRISCILA
07/02/2025	Sexta-feira	07:58	::	::	11:50	PRISCILA
08/02/2025	Sábado	::	::	::	::	
09/02/2025	Domingo	::	::	::	::	
10/02/2025	Segunda-feira	ATESTADO	::	::	::	PRISCILA
11/02/2025	Terça-feira	ATESTADO	::	::	::	PRISCILA
12/02/2025	Quarta-feira	08:00	12:00	13:00	17:35	PRISCILA
13/02/2025	Quinta-feira	07:55	12:00	13:00	17:40	PRISCILA
14/02/2025	Sexta-feira	08:00	12:00	13:00	17:30	PRISCILA
15/02/2025	Sábado	::	::	::	::	

Observações:

Data: 14/02/25

Assinatura do Colaborador	Assinatura Biogesp
PRISCILA DE O. SILVA	Jair Martins Amorim Diretor Técnico Administrativo

Scanned with CamScanner

Biogesp

CONTROLE DE PRESENÇA

Nome Completo:	Rejane Pacheco da Silva Batista
Cargo:	Aux. Administrativo. MATRICULA
Local de Trabalho:	Caps-IJ
Periodo:	08:00 as 17:00

JANEIRO _2025		Primeiro Periodo		Segundo Periodo		Assinatura
		Entrada	Intervalo	Retorno	Saida	
16/01/2025	Quinta-feira	08:00	12:00	13:00	17:00	
17/01/2025	Sexta-feira	08:00	12:00	13:00	17:00	
18/01/2025	Sábado	___:___	___:___	___:___	___:___	
19/01/2025	Domingo	___:___	___:___	___:___	___:___	
20/01/2025	Segunda-feira	08:00	12:00	13:00	17:00	
21/01/2025	Terça-feira	08:00	12:00	13:00	17:00	
22/01/2025	Quarta-feira	08:00	12:00	13:00	17:00	
23/01/2025	Quinta-feira	08:00	12:00	13:00	17:00	
24/01/2025	Sexta-feira	08:00	12:00	13:00	17:00	
25/01/2025	Sábado	___:___	___:___	___:___	___:___	
26/01/2025	Domingo	___:___	___:___	___:___	___:___	
27/01/2025	Segunda-feira	Abonado	___:___	___:___	___:___	
28/01/2025	Terça-feira	08:00	12:00	13:00	17:00	
29/01/2025	Quarta-feira	08:00	12:00	13:00	17:00	
30/01/2025	Quinta-feira	08:00	12:00	13:00	17:00	
31/01/2025	Sexta-feira	08:00	12:00	13:00	17:00	
01/02/2025	Sábado	___:___	___:___	___:___	___:___	
02/02/2025	Domingo	___:___	___:___	___:___	___:___	
03/02/2025	Segunda-feira	07:30	11:00	12:00	17:00	
04/02/2025	Terça-feira	07:30	11:00	12:00	17:00	
05/02/2025	Quarta-feira	07:30	11:00	12:00	17:00	
06/02/2025	Quinta-feira	07:30	11:00	12:00	17:00	
07/02/2025	Sexta-feira	07:30	11:00	12:00	17:00	
08/02/2025	Sábado	___:___	___:___	___:___	___:___	
09/02/2025	Domingo	___:___	___:___	___:___	___:___	
10/02/2025	Segunda-feira	07:30	11:00	12:00	17:00	
11/02/2025	Terça-feira	07:30	11:00	12:00	17:00	
12/02/2025	Quarta-feira	07:30	11:00	12:00	17:00	
13/02/2025	Quinta-feira	07:30	11:00	12:00	17:00	
14/02/2025	Sexta-feira	07:30	11:00	12:00	17:00	
15/02/2025	Sábado	___:___	___:___	___:___	___:___	

Observações:

Data: 17/02/2025

Assinatura do Colaborador	Assinatura Biogesp
Rejane Pacheco	Jair Martins Amarim Diretor Técnico Administrativo

Scanned with CamScanner

BIOGESP

CONTROLE DE PRESENÇA

Nome Completo:	Sebastiana das Dores Silva Santos
Cargo:	Auxiliar Serviços Gerais — MATRICULA:
Local de Trabalho:	Copex II
Periodo:	07:00 às 17:00

JANEIRO _2025		Primeiro Periodo		Segundo Periodo		Assinatura
		Entrada	Intervalo	Retorno	Saída	
16/01/2025	Quinta-feira	07:55	12:00	13:00	17:02	
17/01/2025	Sexta-feira	07:56	12:00	13:00	17:01	
18/01/2025	Sábado	—	—	—	—	
19/01/2025	Domingo	—	—	—	—	
20/01/2025	Segunda-feira	07:58	12:00	13:00	17:03	
21/01/2025	Terça-feira	07:59	12:00	13:00	17:01	
22/01/2025	Quarta-feira	07:57	12:00	13:00	17:02	
23/01/2025	Quinta-feira	07:58	12:00	13:00	17:01	
24/01/2025	Sexta-feira	07:59	12:00	13:00	17:03	
25/01/2025	Sábado	—	—	—	—	
26/01/2025	Domingo	—	—	—	—	
27/01/2025	Segunda-feira	07:58	12:00	13:00	17:01	
28/01/2025	Terça-feira	07:59	12:00	13:00	17:02	
29/01/2025	Quarta-feira	07:58	12:00	13:00	17:01	
30/01/2025	Quinta-feira	07:59	12:00	13:00	17:01	
31/01/2025	Sexta-feira	07:57	12:00	13:00	17:03	
01/02/2025	Sábado	—	—	—	—	
02/02/2025	Domingo	—	—	—	—	
03/02/2025	Segunda-feira	07:30	12:00	13:00	17:00	
04/02/2025	Terça-feira	07:31	12:00	13:00	17:02	
05/02/2025	Quarta-feira	07:28	12:00	13:00	17:01	
06/02/2025	Quinta-feira	07:27	12:00	13:00	17:03	
07/02/2025	Sexta-feira	07:31	12:00	13:00	17:01	
08/02/2025	Sábado	—	—	—	—	
09/02/2025	Domingo	—	—	—	—	
10/02/2025	Segunda-feira	07:31	12:00	13:00	17:03	
11/02/2025	Terça-feira	07:29	12:00	13:00	17:01	
12/02/2025	Quarta-feira	07:28	12:00	13:00	17:02	
13/02/2025	Quinta-feira	07:29	12:00	13:00	17:01	
14/02/2025	Sexta-feira	07:31	12:00	13:00	17:02	
15/02/2025	Sábado	—	—	—	—	

Observações:

Data: 14/02/25

Assinatura do Colaborador	Assinatura Biogesp
Sebastiana das Dores Silva Santos	Jair Martins Amorim Diretor Técnico Administrativo Biogesp

Scanned with CamScanner

Biogesp

CONTROLE DE PRESENÇA

Nome Completo:	Solange Nunes Melo Amorim		
Cargo:	Auxiliar Administrativo	MATRICULA	
Local de Trabalho:	CAPS II		
Período:	8:00 as 17:00.		

JANEIRO _2025		Primeiro Período		Segundo Período		Assinatura
		Entrada	Intervalo	Retorno	Saída	
16/01/2025	Quinta-feira	7:52	12:00	13:00	17:01	
17/01/2025	Sexta-feira	8:00	12:00	13:00	17:03	
18/01/2025	Sábado					
19/01/2025	Domingo					
20/01/2025	Segunda-feira	7:59	12:00	13:00	17:00	
21/01/2025	Terça-feira	8:00	12:00	13:00	17:01	
22/01/2025	Quarta-feira	7:55	12:00	13:00	17:02	
23/01/2025	Quinta-feira	8:00	12:00	13:00	17:03	
24/01/2025	Sexta-feira	7:50	12:00	13:00	17:01	
25/01/2025	Sábado					
26/01/2025	Domingo					
27/01/2025	Segunda-feira	7:55	12:00	13:00	17:02	
28/01/2025	Terça-feira	8:00	12:00	13:00	17:01	
29/01/2025	Quarta-feira	7:58	12:30	13:30	17:05	
30/01/2025	Quinta-feira	8:00	12:00	13:00	17:02	
31/01/2025	Sexta-feira	7:59	12:00	13:00	17:03	
01/02/2025	Sábado					
02/02/2025	Domingo					
03/02/2025	Segunda-feira					
04/02/2025	Terça-feira					
05/02/2025	Quarta-feira					
06/02/2025	Quinta-feira					
07/02/2025	Sexta-feira					
08/02/2025	Sábado					
09/02/2025	Domingo					
10/02/2025	Segunda-feira					
11/02/2025	Terça-feira					
12/02/2025	Quarta-feira					
13/02/2025	Quinta-feira					
14/02/2025	Sexta-feira					
15/02/2025	Sábado					

Observações:

Data: 31/01/2025

Assinatura do Colaborador	Assinatura Biogesp
Solange Nunes Melo	Jair Martins Amorim Diretor Técnico Administrativo

Scanned with CamScanner

BIOGESP

CONTROLE DE PRESENÇA

Nome Completo:	Tamara dos Santos Oliveira		
Cargo:	Aux de Serviços Gerais	MATRICULA	
Local de Trabalho:	UBS II		
Periodo:	08:00 as 17:00		

JANEIRO _2025		Primeiro Periodo		Segundo Periodo		Assinatura
		Entrada	Intervalo	Retorno	Saída	
16/01/2025	Quinta-feira	07:40	13:03	14:02	17:01	Tamara
17/01/2025	Sexta-feira	07:50	13:01	14:00	17:03	Tamara
18/01/2025	Sábado	___:___	___:___	___:___	___:___	
19/01/2025	Domingo	___:___	___:___	___:___	___:___	
20/01/2025	Segunda-feira	07:41	13:03	14:01	17:05	Tamara
21/01/2025	Terça-feira	07:30	13:04	14:02	17:06	Tamara
22/01/2025	Quarta-feira	07:35	13:01	14:00	17:05	Tamara
23/01/2025	Quinta-feira	07:30	13:02	14:01	17:03	Tamara
24/01/2025	Sexta-feira	07:40	13:05	14:02	17:06	Tamara
25/01/2025	Sábado	___:___	___:___	___:___	___:___	
26/01/2025	Domingo	___:___	___:___	___:___	___:___	
27/01/2025	Segunda-feira	07:35	13:00	14:00	17:03	Tamara
28/01/2025	Terça-feira	07:40	13:04	14:02	17:06	Tamara
29/01/2025	Quarta-feira	07:55	13:05	14:03	17:07	Tamara
30/01/2025	Quinta-feira	07:41	13:06	14:04	17:08	Tamara
31/01/2025	Sexta-feira	07:30	13:05	14:03	17:09	Tamara
01/02/2025	Sábado	___:___	___:___	___:___	___:___	
02/02/2025	Domingo	___:___	___:___	___:___	___:___	
03/02/2025	Segunda-feira	07:30	13:01	14:00	17:00	Tamara
04/02/2025	Terça-feira	07:30	13:05	14:03	17:08	Tamara
05/02/2025	Quarta-feira	07:30	13:02	14:00	17:09	Tamara
06/02/2025	Quinta-feira	07:30	13:03	14:02	17:00	Tamara
07/02/2025	Sexta-feira	07:30	13:05	14:08	17:04	Tamara
08/02/2025	Sábado	___:___	___:___	___:___	___:___	
09/02/2025	Domingo	___:___	___:___	___:___	___:___	
10/02/2025	Segunda-feira	07:30	13:07	14:05	17:00	Tamara
11/02/2025	Terça-feira	07:30	13:02	14:01	17:06	Tamara
12/02/2025	Quarta-feira	07:30	13:04	14:02	17:01	Tamara
13/02/2025	Quinta-feira	07:30	13:05	14:01	17:02	Tamara
14/02/2025	Sexta-feira	07:30	13:06	14:02	17:03	Tamara
15/02/2025	Sábado	___:___	___:___	___:___	___:___	

Observações:

Data: 14/02/25

Assinatura do Colaborador	Assinatura Biogesp
Tamara O. Santos Oliveira	Jair Martins Amorim Diretor Tecnico Administrativo

Scanned with CamScanner

Biogesp

CONTROLE DE PRESENÇA

Nome Completo:	VICTÓRIA MOSELLI		
Cargo:	NUTRICIONISTA	**MATRICULA**	
Local de Trabalho:	CAPS II		
Periodo:			

JANEIRO _2025		Primeiro Periodo		Segundo Periodo		Assinatura
		Entrada	Intervalo	Retorno	Saída	
16/01/2025	Quinta-feira	07:11	12:00	13:00	16:40	
17/01/2025	Sexta-feira	07:15	12:00	13:00	16:40	
18/01/2025	Sábado	___:___	___:___	___:___	___:___	
19/01/2025	Domingo	___:___	___:___	___:___	___:___	
20/01/2025	Segunda-feira	07:11	12:00	13:00	16:50	
21/01/2025	Terça-feira	07:15	12:00	13:00	17:00	
22/01/2025	Quarta-feira	07:20	12:05	13:05	17:00	
23/01/2025	Quinta-feira	07:30	12:00	13:00	16:30	
24/01/2025	Sexta-feira	07:10	12:00	13:00	17:00	
25/01/2025	Sábado	___:___	___:___	___:___	___:___	
26/01/2025	Domingo	___:___	___:___	___:___	___:___	
27/01/2025	Segunda-feira	07:30	12:00	13:00	16:50	
28/01/2025	Terça-feira	07:15	12:00	13:00	16:50	
29/01/2025	Quarta-feira	07:10	12:00	13:00	16:50	
30/01/2025	Quinta-feira	07:12	12:05	13:08	16:45	
31/01/2025	Sexta-feira	07:10	12:00	13:00	17:00	
01/02/2025	Sábado	___:___	___:___	___:___	___:___	
02/02/2025	Domingo	___:___	___:___	___:___	___:___	
03/02/2025	Segunda-feira	07:30	12:00	13:00	17:00	
04/02/2025	Terça-feira	07:10	12:00	13:00	16:50	
05/02/2025	Quarta-feira	07:15	12:00	13:00	17:00	
06/02/2025	Quinta-feira	07:10	12:00	13:00	17:00	
07/02/2025	Sexta-feira	07:15	12:05	13:05	17:00	
08/05/2025	Sábado	___:___	___:___	___:___	___:___	
09/02/2025	Domingo	___:___	___:___	___:___	___:___	
10/02/2025	Segunda-feira	07:15	12:00	13:05	16:50	
11/02/2025	Terça-feira	07:10	12:00	13:05	16:50	
12/02/2025	Quarta-feira	07:15	12:00	13:00	18:30	
13/02/2025	Quinta - feira	07:15	12:00	13:00	16:55	
14/02/2025	Sexta-feira	07:15	12:00	13:00	16:50	
15/02/2025	Sabado	___:___	___:___	___:___	___:___	

Observasões:

Data: 14/02/25

Assinatura do Colaborador	Assinatura Biogesp
	Jair Martins Amorim Diretor Tecnico Administrativo

Scanned with CamScanner

Biogesp

CONTROLE DE PRESENÇA

Nome Completo:	THAIS SILVA		
Cargo:	TECNICO DE ENFERMAGEM	MATRICULA	
Local de Trabalho:	CAPS II		
Período:	08:00 as 17:00 hs		

JANEIRO _2025		Primeiro Período		Segundo Período		Assinatura:
		Entrada	Intervalo	Retorno	Saída	
16/01/2024	Quinta-feira					
17/01/2024	Sexta-feira		Feriado			
18/01/2024	Sábado					
19/01/2024	Domingo					
20/01/2024	Segunda-feira	08:00	12:00	13:00	17:02	
21/01/2024	Terça-feira	07:50	- : -	- : -	13:00	comparecente
22/01/2024	Quarta-feira	07:55	13:00	14:00	17:05	
23/01/2024	Quinta-feira	07:58	13:00	14:00	17:02	
24/01/2024	Sexta-feira		Atestado			Atestado
25/01/2024	Sábado					
26/01/2024	Domingo					
27/01/2024	Segunda-feira	07:59	12:00	13:00	17:03	
28/01/2024	Terça-feira	08:00	13:00	14:00	17:01	
29/01/2024	Quarta-feira	10:10	13:00	14:00	17:02	Comparecente
30/01/2024	Quinta-feira	08:00	13:00	14:00	17:00	
31/01/2024	Sexta-feira	07:58	13:00	14:00	17:01	
01/02/2025	Sábado					
02/02/2025	Domingo					
03/02/2025	Segunda-feira	09:09	13:00	14:00	17:02	Comparecente.
04/02/2025	Terça-feira	08:00	13:00	14:00	17:01	
05/02/2025	Quarta-feira	07:59	12:00	13:00	17:01	
06/02/2025	Quinta-feira	08:00	12:00	13:00	17:02	
07/02/2025	Sexta-feira	07:58	12:00	13:00	17:03	
08/02/2025	Sábado					
09/02/2025	Domingo					
10/02/2025	Segunda-feira	07:57	12:00	13:00.	17:01	
11/02/2025	Terça-feira	08:01	12:02	13:02	17:02	
12/02/2025	Quarta-feira		Atestado			
13/02/2025	Quinta-feira		Atestado			
14/02/2025	Sexta-feira		Atestado			
15/02/2025	sabado					

Observações:

Data: 14/02/25

Assinatura do Colaborador	Assinatura Biogesp
	Jair Martins Amorim Diretor Tecnico Administrativo

Scanned with CamScanner

Biogesp

CONTROLE DE PRESENÇA

Nome Completo:	**Talita Morandi Brito**		
Cargo:	**Assistente De Recursos**	**MATRICULA**	
Local de Trabalho:	**CAPS**		
Periodo:	**16 DE JANEIRO Á 15 DE FEVEREIRO**		

JANEIRO _2024		Primeiro Periodo		Segundo Periodo		Assinatura
		Entrada	Intervalo	Retorno	Saida	
16/1/2025	Quinta-feira	07:41	12:10	13:10	17:01	
17/1/2025	Sexta-feira	07:45	12:02	13:02	17:03	
18/1/2025	Sábado	— : —	— : —	— : —	— : —	
19/1/2025	Domingo	— : —	— : —	— : —	— : —	
20/1/2025	Segunda-feira	07:51	12:01	13:01	17:05	
21/1/2025	Terça-feira	07:53	12:00	13:00	17:04	
22/1/2025	Quarta-feira	07:30	12:03	13:03	17:03	
23/1/2025	Quinta-feira	07:51	12:07	13:07	17:02	
24/1/2025	Sexta-feira	07:59	12:33	13:33	17:05	
25/1/2025	Sábado	— : —	— : —	— : —	— : —	
26/1/2025	Domingo	— : —	— : —	— : —	— : —	
27/1/2025	Segunda-feira	07:54	12:27	13:27	17:01	
28/1/2025	Terça-feira	07:59	12:25	13:25	17:03	
29/1/2025	Quarta-feira	07:55	12:10	13:10	17:04	
30/1/2025	Quinta-feira	07:57	12:13	13:13	17:03	
31/1/2025	Sexta-feira	07:41	12:02	13:02	17:02	
1/2/2025	Sábado	— : —	— : —	— : —	— : —	
2/2/2025	Domingo	— : —	— : —	— : —	— : —	
3/2/2025	Segunda-feira	07:25	12:13	13:13	17:01	
4/2/2025	Terça-feira	07:32	12:01	13:01	17:02	
5/2/2025	Quarta-feira	07:20	12:10	13:10	17:04	
6/2/2025	Quinta-feira	07:22	12:04	13:04	17:05	
7/2/2025	Sexta-feira	07:27	12:07	13:07	17:02	
8/2/2025	Sábado	— : —	— : —	— : —	— : —	
9/2/2025	Domingo	— : —	— : —	— : —	— : —	
10/2/2025	Segunda-feira	07:27	12:01	13:01	17:03	
11/2/2025	Terça-feira	07:25	12:03	13:03	17:02	
12/2/2025	Quarta-feira	07:28	12:07	13:07	17:01	
13/2/2025	Quinta-feira	06:15	12:03	13:03	17:00	
14/2/2025	Sexta-feira	07 24	12 04	13 04	17 00	
15/2/2025	Sábado	— : —	— : —	— : —	— : —	

Observações:

Dia 13/02/25 foi dia de coleta de carga viral

Data: 14 / 02 / 25

Assinatura do Colaborador	Assinatura Biogesp
Talita Morandi Brito	Jair Martins Amorim Diretor Técnico Administrativo Biogesp - Anvisa

Endereço: Cunha Gago, nº 700 – Sala 11 – Pinheiros – São Paulo/SP – Fone (11) 3819-6155
CEP 05421-001

Scanned with CamScanner

Biogesp

CONTROLE DE PRESENÇA

Nome Completo:	Sebastião Maria De Souza		
Cargo:	Assistente Administrativo	MATRICULA	
Local de Trabalho:	CAPS		
Periodo:	16 DE JANEIRO Á 15 DE FEVEREIRO		

JANEIRO _2024		Primeiro Periodo		Segundo Periodo		Assinatura:
		Entrada	Intervalo	Retorno	Saída	
16/01/2025	Quinta-feira	07:57	13:00	14:00	17:00	
17/01/2025	Sexta-feira	07:55	12:00	13:00	17:00	
18/01/2025	Sábado	___:___	___:___	___:___	___:___	
19/01/2025	Domingo	___:___	___:___	___:___	___:___	
20/01/2025	Segunda-feira	08:03	12:00	13:00	17:00	
21/01/2025	Terça-feira	08:01	12:00	13:00	17:00	
22/01/2025	Quarta-feira	07:59	12:00	13:00	17:00	
23/01/2025	Quinta-feira	08:03	12:00	13:00	17:00	
24/01/2025	Sexta-feira	07:57	12:00	13:00	17:00	
25/01/2025	Sábado	___:___	___:___	___:___	___:___	
26/01/2025	Domingo	___:___	___:___	___:___	___:___	
27/01/2025	Segunda-feira	07:57	12:00	13:00	17:00	
28/01/2025	Terça-feira	07:59	12:00	13:00	17:02	
29/01/2025	Quarta-feira	07:56	12:00	13:00	17:00	
30/01/2025	Quinta-feira	07:59	12:00	13:00	17:00	
31/01/2025	Sexta-feira	07:59	12:15	13:15	17:00	
01/02/2025	Sábado	___:___	___:___	___:___	___:___	
02/02/2025	Domingo	___:___	___:___	___:___	___:___	
03/02/2025	Segunda-feira	07:58	12:10	13:10	17:01	
04/02/2025	Terça-feira	08:02	12:20	13:20	17:00	
05/02/2025	Quarta-feira	08:02	12:50	13:50	17:00	
06/02/2025	Quinta-feira	08:01	12:00	13:00	22:00	
07/02/2025	Sexta-feira	07:59	12:00	13:00	17:00	
08/02/2025	Sábado	___:___	___:___	___:___	___:___	
09/02/2025	Domingo	___:___	___:___	___:___	___:___	
10/02/2025	Segunda-feira	08:02	12:00	___:___	___:___	
11/02/2025	Terça-feira	07:58	12:10	13:10	17:00	
12/02/2025	Quarta-feira	07:58	12:50	13:50	17:00	
13/02/2025	Quinta-feira	08:01	12:00	13:00	17:00	
14/02/2025	Sexta-feira	07:59	12:00	13 00	17 00	
15/02/2025	Sábado	___:___	___:___	___:___	___:___	

Observações:

Data: ___/___/___

Assinatura do Colaborador	Assinatura Biogesp
	Jair Martins Amorim Diretor Tecnico Administrativo Biogesp Amst

Endereço: Cunha Gago, nº 700 – Sala 11 – Pinheiros – São Paulo/SP – Fone (11) 3819-6155
CEP 05421-001

Scanned with CamScanner

Biogesp

CONTROLE DE PRESENÇA

Nome Completo:	Alessandra Fabricio da Silva
Cargo:	Cuidadora — MATRÍCULA:
Local de Trabalho:	
Período:	

JANEIRO _2025		Primeiro Período		Segundo Período		Assinatura:
		Entrada	Intervalo	Retorno	Saída	
06/01/2025	Quinta-feira	__:__	__:__	__:__	__:__	
07/01/2025	Sexta-feira	__:__	__:__	__:__	__:__	
08/01/2025	Sábado	__:__	__:__	__:__	__:__	
09/01/2025	Domingo	__:__	__:__	__:__	__:__	
10/01/2025	Segunda-feira	__:__	__:__	__:__	__:__	
11/01/2025	Terça-feira	__:__	__:__	__:__	__:__	
12/01/2025	Quarta-feira	__:__	__:__	__:__	__:__	
13/01/2025	Quinta-feira	__:__	__:__	__:__	__:__	
14/01/2025	Sexta-feira	__:__	__:__	__:__	__:__	
15/01/2025	Sábado	__:__	__:__	__:__	__:__	
16/01/2025	Domingo	__:__	__:__	__:__	__:__	
17/01/2025	Segunda-feira	__:__	__:__	__:__	__:__	
18/01/2025	Terça-feira	__:__	__:__	__:__	__:__	
19/01/2025	Quarta-feira	__:__	__:__	__:__	__:__	
20/01/2025	Quinta-feira	__:__	__:__	__:__	__:__	
21/01/2025	Sexta-feira	__:__	__:__	__:__	__:__	
22/02/2025	Sábado	__:__	__:__	__:__	__:__	
23/02/2025	Domingo	__:__	__:__	__:__	__:__	
24/02/2025	Segunda-feira	05:50	11:59	12:59	18:02	
25/02/2025	Terça-feira	__:__	__:__	__:__	__:__	
26/02/2025	Quarta-feira	05:58	12:05	13:05	18:03	
27/02/2025	Quinta-feira	__:__	__:__	__:__	__:__	
28/02/2025	Sexta-feira	05:57	12:03	13:03	18:05	
01/12/2025	Sábado	__:__	__:__	__:__	__:__	
02/12/2025	Domingo	Folga	=:=	=:=	=:=	
03/12/2025	Segunda-feira	__:__	__:__	__:__	__:__	
04/12/2025	Terça-feira	05:55	12:07	13:07	18:04	
05/12/2025	Quarta-feira	__:__	__:__	__:__	__:__	
06/12/2025	Quinta-feira	Folga	=:=	=:=	=:=	
07/12/2025	Sexta-feira	__:__	__:__	__:__	__:__	
08/12/2025	Sábado	05:56	12:00	13:00	18:03	

Início 03/02/25

Observações:

_____/___/___

Assinatura do Colaborador	Assinatura Biogesp
	Jair Martins Amorim Diretor Técnico Administrativo Biogesp - Ams

Scanned with CamScanner

BIOGESP

CONTROLE DE PRESENÇA

Nome Completo:	Andriele Fortes Gomes.		
Cargo:	CUIDADOR	**MATRICULA**	
Local de Trabalho:	RT		
Periodo:	DIURNO		

JANEIRO _2025		Primeiro Período		Segundo Período		Assinatura:
		Entrada	Intervalo	Retorno	Saída	
16/01/2025	Quinta-feira					
17/01/2025	Sexta-feira	05:55	13:00	14:00	18:05	Andriele
18/01/2025	Sábado					
19/01/2025	Domingo	05:55	13:00	14:00	18:05	Andriele
20/01/2025	Segunda-feira	folga				
21/01/2025	Terça-feira					
22/01/2025	Quarta-feira					
23/01/2025	Quinta-feira	05:55	13:00	14:00	18:05	Andriele
24/01/2025	Sexta-feira					
25/01/2025	Sábado	05:55	13:00	14:00	18:05	Andriele
26/01/2025	Domingo					
27/01/2025	Segunda-feira	05:55	13:00	14:00	18:05	Andriele
28/01/2025	Terça-feira					
29/01/2025	Quarta-feira	05:55	13:00	14:00	18:05	Andriele
30/01/2025	Quinta-feira					
31/01/2025	Sexta-feira	05:55	13:00	14:00	18:05	Andriele
01/02/2025	Sábado					
02/02/2025	Domingo	05:55	13:00	14:00	18:05	Andriele
03/02/2025	Segunda-feira					
04/02/2025	Terça-feira	folga	13:00	14:00	18:05	Andriele
05/02/2025	Quarta-feira					
06/02/2025	Quinta-feira	05:55	13:00	14:00	18:05	Andriele
07/02/2025	Sexta-feira					
08/02/2025	Sábado	05:55	13:00	14:00	18:05	Andriele
09/02/2025	Domingo					
10/02/2025	Segunda-feira	05:55	13:00	14:00	18:05	Andriele
11/02/2025	Terça-feira					
12/02/2025	Quarta-feira	05:55	13:00	14:00	18:05	Andriele
13/02/2025	Quinta-feira					
14/02/2025	Sexta-feira	05:55	13:00	14:00	18:05	Andriele
15/02/2025	Sábado					

Observações:

Data: 14/02/25

Assinatura do Colaborador	Assinatura Biogesp
Andriele Fortes Gomes.	Jair Martins Amorim Diretor Técnico Administrativo Biogesp - Rmol

Scanned with CamScanner

Blogesp

CONTROLE DE PRESENÇA

Nome Completo:	Ariane dos Santos Duarte		
Cargo:	cuidadora	MATRICULA	
Local de Trabalho:	RT		
Período:	18:00 às 06:00		

JANEIRO _2025		Primeiro Período		Segundo Período		Assinatura:
		Entrada	Intervalo	Retorno	Saída	
16/01/2025	Quinta-feira	__:__	__:__	__:__	__:__	
17/01/2025	Sexta-feira	__:__	__:__	__:__	__:__	
18/01/2025	Sábado	__:__	__:__	__:__	__:__	
19/01/2025	Domingo	__:__	__:__	__:__	__:__	
20/01/2025	Segunda-feira	__:__	__:__	__:__	__:__	
21/01/2025	Terça-feira	__:__	__:__	__:__	__:__	
22/01/2025	Quarta-feira	__:__	Férias	__:__	__:__	
23/01/2025	Quinta-feira	__:__	__:__	__:__	__:__	
24/01/2025	Sexta-feira	__:__	__:__	__:__	__:__	
25/01/2025	Sábado	__:__	__:__	__:__	__:__	
26/01/2025	Domingo	__:__	__:__	__:__	__:__	
27/01/2025	Segunda-feira	__:__	__:__	__:__	__:__	
28/01/2025	Terça-feira	__:__	__:__	__:__	__:__	
29/01/2025	Quarta-feira	__:__	__:__	__:__	__:__	
30/01/2025	Quinta-feira	__:__	__:__	__:__	__:__	
31/01/2025	Sexta-feira	__:__	__:__	__:__	__:__	
01/02/2025	Sábado	__:__	__:__	__:__	__:__	
02/02/2025	Domingo	__:__	__:__	__:__	__:__	
03/02/2025	Segunda-feira	__:__	__:__	__:__	__:__	
04/02/2025	Terça-feira	__:__	__:__	__:__	__:__	
05/02/2025	Quarta-feira	18:15	21:00	22:00	06:00	Ariane
06/02/2025	Quinta-feira	__:__	__:__	__:__	__:__	
07/02/2025	Sexta-feira	17:50	21:10	22:10	06:00	Ariane
08/02/2025	Sábado	__:__	__:__	__:__	__:__	
09/02/2025	Domingo	17:51	21:18	22:18	06:00	Ariane
10/02/2025	Segunda-feira	__:__	__:__	__:__	__:__	
11/02/2025	Terça-feira	17:55	21:30	22:30	06:00	Ariane
12/02/2025	Quarta-feira	__:__	__:__	__:__	__:__	
13/02/2025	Quinta-feira	18:00	21:01	22:01	05:58	Ariane
14/02/2025	Sexta-feira	__:__	__:__	__:__	__:__	
15/02/2025	Sábado	17:50	21:50	22:50	06:00	Ariane

Observações:

Data: 15/02/25

Assinatura do Colaborador	Assinatura Biogesp
Ariane S. Duarte	Jair Martins Amorim Diretor Tecnico Administrativo Biogesp - RMSF

Scanned with CamScanner

CONTROLE DE PRESENÇA

Nome Completo:	Adiler José dos Santos		
Cargo:	Condutor	MATRÍCULA	
Local de Trabalho:	Qt 57		
Período:			

JANEIRO _2025		Primeiro Período		Segundo Período		Assinatura
		Entrada	Intervalo	Retorno	Saída	
16/01/2025	Quinta-feira	___:___	___:___	___:___	___:___	
17/01/2025	Sexta-feira	17:50	20:00	21:00	06:10	
18/01/2025	Sábado	___:___	___:___	___:___	___:___	
19/01/2025	Domingo	Folga	Folga	Folga	Folga	
20/01/2025	Segunda-feira	___:___	___:___	___:___	___:___	
21/01/2025	Terça-feira	Folga	Folga	Folga	Folga	
22/01/2025	Quarta-feira	___:___	___:___	___:___	___:___	
23/01/2025	Quinta-feira	17:50	20:00	21:00	06:10	
24/01/2025	Sexta-feira	___:___	___:___	___:___	___:___	
25/01/2026	Sábado	17:50	20:00	21:00	06:10	
26/01/2026	Domingo	___:___	___:___	___:___	___:___	
27/01/2025	Segunda-feira	17:50	20:00	21:00	06:10	
28/01/2025	Terça-feira	___:___	___:___	___:___	___:___	
29/01/2025	Quarta-feira	17:55	20:00	21:00	06:05	
30/01/2025	Quinta-feira	___:___	___:___	___:___	___:___	
31/01/2025	Sexta-feira	17:55	20:00	21:00	06:05	
01/02/2025	Sábado	___:___	___:___	___:___	___:___	
02/02/2025	Domingo	17:55	20:00	21:00	06:05	
03/02/2025	Segunda-feira	___:___	___:___	___:___	___:___	
04/02/2025	Terça-feira	17:55	20:00	21:00	06:10	
05/02/2025	Quarta-feira	___:___	___:___	___:___	___:___	
06/02/2025	Quinta-feira	Folga	Folga	Folga	Folga	
07/02/2025	Sexta-feira	___:___	___:___	___:___	___:___	
08/02/2025	Sábado	17:50	20:00	21:00	06:10	
09/02/2025	Domingo	___:___	___:___	___:___	___:___	
10/02/2025	Segunda-feira	17:50	20:00	21:00	06:10	
11/02/2025	Terça-feira	___:___	___:___	___:___	___:___	
12/02/2025	Quarta-feira	17:50	20:00	21:00	06:10	
13/02/2025	Quinta-feira	___:___	___:___	___:___	___:___	
14/02/2025	Sexta-feira	17:50	20:00	21:00	06:10	
15/02/2025	Sábado	___:___	___:___	___:___	___:___	

Observações:

Data: 14/02/2025

Assinatura do Colaborador	Assinatura Biogesp
Adiler José dos Santos	Jair Martins Amorim Diretor Técnico Administrativo Biogesp - Anvisa

Scanned with CamScanner

CONTROLE DE PRESENÇA

Nome Completo	Alliandra Ramos da Silva
Cargo	Cuidadora
Local de Trabalho	XT
Período	Noturno

MATRÍCULA

JANEIRO _2025		Primeiro Período		Segundo Período		Assinatura
		Entrada	Intervalo	Retorno	Saída	
16/01/2025	Quinta-feira					
17/01/2025	Sexta-feira	17:35	20:00	21:00	6:00	
18/01/2025	Sábado					
19/01/2025	Domingo	18:01	20:00	21:00	6:00	
20/01/2025	Segunda-feira					
21/01/2025	Terça-feira	17:58	20:00	21:00	6:00	
22/01/2025	Quarta-feira					
23/01/2025	Quinta-feira	18:03	20:00	21:00	6:00	
24/01/2025	Sexta-feira					
25/01/2025	Sábado	17:51	20:00	21:00	6:00	
26/01/2025	Domingo					
27/01/2025	Segunda-feira	17:30	20:00	21:00	6:00	
28/01/2025	Terça-feira					
29/01/2025	Quarta-feira	folga	folga	folga	folga	
30/01/2025	Quinta-feira					
31/01/2025	Sexta-feira	17:36	20:00	21:00	6:00	
01/02/2025	Sábado					
02/02/2025	Domingo	18:00	20:00	21:00	6:00	
03/02/2025	Segunda-feira					
04/02/2025	Terça-feira	17:33	20:00	21:00	6:00	
05/02/2025	Quarta-feira					
06/02/2025	Quinta-feira	17:31	20:00	21:00	6:00	
07/02/2025	Sexta-feira					
08/02/2025	Sábado	18:00	20:00	21:00	6:00	
09/02/2025	Domingo					
10/02/2025	Segunda-feira	17:30	20:00	21:00	6:00	
11/02/2025	Terça-feira					
12/02/2025	Quarta-feira	17:32	20:00	21:00	6:00	
13/02/2025	Quinta-feira					
14/02/2025	Sexta-feira	folga	folga	folga	folga	
15/02/2025	Sábado					

Observações:

Data: 14/02/25

Assinatura do Colaborador	Assinatura Biogesp
	Jair Martins Amorim Diretor Técnico Administrativo Biogesp CNPJ

Scanned with CamScanner

Blogesp

CONTROLE DE PRESENÇA

Nome Completo:	Alice Borges Bramanti		
Cargo:	Cuidadora	MATRICULA	
Local de Trabalho:	RT		
Período:	Noturno		

JANEIRO _2025		Primeiro Período		Segundo Período		Assinatura:
		Entrada	Intervalo	Retorno	Saída	
16/01/2025	Quinta-feira	___:___	___:___	___:___	___:___	
17/01/2025	Sexta-feira	17:55	21:00	22:00	06:03	Alice
18/01/2025	Sábado	___:___	___:___	___:___	___:___	
19/01/2025	Domingo	17:58	21:00	22:00	06:05	Alice
20/01/2025	Segunda-feira	___:___	___:___	___:___	___:___	
21/01/2025	Terça-feira	17:55	21:00	22:00	06:08	Alice
22/01/2025	Quarta-feira	___:___	___:___	___:___	___:___	
23/01/2025	Quinta-feira	17:54	21:00	22:00	06:04	Alice
24/01/2025	Sexta-feira	___:___	___:___	___:___	___:___	
25/01/2025	Sábado	17:53	21:00	22:00	06:08	Alice
26/01/2025	Domingo	___:___	___:___	___:___	___:___	
27/01/2025	Segunda-feira	17:55	21:00	22:00	06:05	Alice
28/01/2025	Terça-feira	___:___	___:___	___:___	___:___	
29/01/2025	Quarta-feira	17:54	21:00	22:00	06:07	Alice
30/01/2025	Quinta-feira	___:___	___:___	___:___	___:___	
31/01/2025	Sexta-feira	17:55	21:00	22:00	06:06	Alice
01/02/2025	Sábado	___:___	___:___	___:___	___:___	
02/02/2025	Domingo	17:50	21:00	22:00	06:05	Alice
03/02/2025	Segunda-feira	___:___	___:___	___:___	___:___	
04/02/2025	Terça-feira	17:57	21:00	22:00	06:04	Alice
05/02/2025	Quarta-feira	___:___	___:___	___:___	___:___	
06/02/2025	Quinta-feira	17:55	21:00	22:00	06:06	Alice
07/02/2025	Sexta-feira	___:___	___:___	___:___	___:___	
08/02/2025	Sábado	17:56	21:00	22:00	06:05	Alice
09/02/2025	Domingo	___:___	___:___	___:___	___:___	
10/02/2025	Segunda-feira	17:64	21:00	22:00	06:04	Alice
11/02/2025	Terça-feira	___:___	___:___	___:___	___:___	
12/02/2025	Quarta-feira	Folga	___:___	___:___	___:___	
13/02/2025	Quinta-feira	___:___	___:___	___:___	___:___	
14/02/2025	Sexta-feira	17:52	21:00	22:00	06:05	Alice
15/02/2025	Sábado	___:___	___:___	___:___	___:___	

Observações:

Data: 14/02/25

Assinatura do Colaborador	Assinatura Blogesp
Alice Borges Bramanti	Jair Martins Amorim Diretor Técnico Administrativo Blogesp - RMC

Scanned with CamScanner

BIOGESP

CONTROLE DE PRESENÇA

Nome Completo:	Andreia Santos Duarte		
Cargo:	Cuidadora	MATRICULA	
Local de Trabalho:	RT		
Período:			

JANEIRO _2025		Primeiro Período		Segundo Período		Assinatura:
		Entrada	Intervalo	Retorno	Saída	
16/01/2025	Quinta-feira	__:__	__:__	__:__	__:__	
17/01/2025	Sexta-feira	folga	__:__	folga	__:__	
18/01/2025	Sábado	__:__	__:__	__:__	__:__	
19/01/2025	Domingo	05:54	12:00	13:00	18:06	
20/01/2025	Segunda-feira	__:__	__:__	__:__	__:__	
21/01/2025	Terça-feira	05:56	12:00	13:00	18:07	
22/01/2025	Quarta-feira	__:__	__:__	__:__	__:__	
23/01/2025	Quinta-feira	05:53	12:00	13:00	18:05	
24/01/2025	Sexta-feira	__:__	__:__	__:__	__:__	
25/01/2025	Sábado	05:58	12:00	13:00	18:00	
26/01/2025	Domingo	__:__	__:__	__:__	__:__	
27/01/2025	Segunda-feira	05:57	12:00	13:00	18:03	
28/01/2025	Terça-feira	__:__	__:__	__:__	__:__	
29/01/2025	Quarta-feira	05:56	12:00	13:00	18:02	
30/01/2025	Quinta-feira	__:__	__:__	__:__	__:__	
31/01/2025	Sexta-feira	05:54	12:00	13:00	18:05	
01/02/2025	Sábado	__:__	__:__	__:__	__:__	
02/02/2025	Domingo	05:53	12:00	13:00	18:00	
03/02/2025	Segunda-feira	__:__	__:__	__:__	__:__	
04/02/2025	Terça-feira	__:__	__:__	__:__	__:__	
05/02/2025	Quarta-feira	__:__	__:__	__:__	__:__	
06/02/2025	Quinta-feira	__:__	__:__	__:__	__:__	
07/02/2025	Sexta-feira	__:__	__:__	__:__	__:__	
08/02/2025	Sábado	__:__	__:__	__:__	__:__	
09/02/2025	Domingo	__:__	__:__	__:__	__:__	
10/02/2025	Segunda-feira	__:__	__:__	__:__	__:__	
11/02/2025	Terça-feira	__:__	__:__	__:__	__:__	
12/02/2025	Quarta-feira	__:__	__:__	__:__	__:__	
13/02/2025	Quinta-feira	__:__	__:__	__:__	__:__	
14/02/2025	Sexta-feira	__:__	__:__	__:__	__:__	
15/02/2025	Sábado	__:__	__:__	__:__	__:__	

Férias

Observações:

Data: 02/02/25

Assinatura do Colaborador	Assinatura Biogesp
	Jair Martins Amorim Diretor Técnico Administrativo Biogesp - Amsl

Scanned with CamScanner

BIOGESP

CONTROLE DE PRESENÇA

Nome Completo:	Ana Cristina Nunes.		
Cargo:	Cuidador	MATRICULA	
Local de Trabalho:	R+.		
Período:			

JANEIRO _2025		Primeiro Período		Segundo Período		Assinatura:
		Entrada	Intervalo	Retorno	Saída	
16/01/2025	Quinta-feira	férias	__:__	__:__	__:__	
17/01/2025	Sexta-feira	__:__	__:__	__:__	__:__	
18/01/2025	Sábado	__:__	__:__	__:__	__:__	
19/01/2025	Domingo	__:__	__:__	__:__	__:__	
20/01/2025	Segunda-feira	__:__	__:__	__:__	__:__	
21/01/2025	Terça-feira	__:__	__:__	__:__	__:__	
22/01/2025	Quarta-feira	__:__	__:__	__:__	__:__	
23/01/2025	Quinta-feira	__:__	__:__	__:__	__:__	
24/01/2025	Sexta-feira	__:__	__:__	__:__	__:__	
25/01/2025	Sábado	__:__	__:__	__:__	__:__	
26/01/2025	Domingo	__:__	__:__	__:__	__:__	
27/01/2025	Segunda-feira	__:__	__:__	__:__	__:__	
28/01/2025	Terça-feira	__:__	__:__	__:__	__:__	
29/01/2025	Quarta-feira	__:__	__:__	__:__	__:__	
30/01/2025	Quinta-feira	__:__	__:__	__:__	__:__	
31/01/2025	Sexta-feira	__:__	__:__	__:__	__:__	
01/02/2025	Sábado	__:__	__:__	__:__	__:__	
02/02/2025	Domingo	__:__	__:__	__:__	__:__	
03/02/2025	Segunda-feira	__:__	__:__	__:__	__:__	
04/02/2025	Terça-feira	__:__	__:__	__:__	__:__	
05/02/2025	Quarta-feira	__:__	__:__	__:__	__:__	
06/02/2025	Quinta-feira	6:00	12:00	13:00	18:05	Ana
07/02/2025	Sexta-feira	__:__	__:__	__:__	__:__	
08/02/2025	Sábado	6:00	12:00	13:00	18:00	Ana
09/02/2025	Domingo	__:__	__:__	__:__	__:__	
10/02/2025	Segunda-feira	6:00	12:00	13:00	18:04	Ana
11/02/2025	Terça-feira	__:__	__:__	__:__	__:__	
12/02/2025	Quarta-feira	6:00	12:00	13:00	18:00	Ana
13/02/2025	Quinta-feira	__:__	__:__	__:__	__:__	
14/02/2025	Sexta-feira	6:00	12:00	13:00	18:00	Ana.
15/02/2025	Sábado	__:__	__:__	__:__	__:__	

Observações:

Data: ___/___/___

Assinatura do Colaborador	Assinatura Biogespim
Ana Cristina Nunes.	Jair Martins Amorim Diretor Técnico Administrativo Biogesp Piauí

Scanned with CamScanner

Biogesp

CONTROLE DE PRESENÇA

Nome Completo:	Emerson Bruno Dorea Barros gomes.
Cargo:	T.E. Enfermagem — MATRICULA:
Local de Trabalho:	24.57
Periodo:	

JANEIRO _2025		Primeiro Periodo		Segundo Periodo		Assinatura
		Entrada	Intervalo	Retorno	Saida	
16/01/2025	Quinta-feira	08:00	12:00	13:00	17:01	
17/01/2025	Sexta-feira	08:00	12:00	13:00	17:00	
18/01/2025	Sábado	Folga	Folga	Folga	Folga	
19/01/2025	Domingo	Folga	Folga	Folga	Folga	
20/01/2025	Segunda-feira	07:59	12:00	13:00	17:01	
21/01/2025	Terça-feira	08:00	12:00	13:00	17:01	
22/01/2025	Quarta-feira	07:59	12:00	13:00	17:00	
23/01/2025	Quinta-feira	Folga	Folga	Folga	Folga	
24/01/2025	Sexta-feira	08:00	12:00	13:00	17:01	
25/01/2025	Sábado	08:00	12:00	13:00	18:00	
26/01/2025	Domingo	07:59	12:00	13:00	17:00	
27/01/2025	Segunda-feira	07:59	12:00	13:00	17:00	
28/01/2025	Terça-feira	Folga	Folga	Folga	Folga	
29/01/2025	Quarta-feira	Folga	Folga	Folga	Folga	
30/01/2025	Quinta-feira	08:00	12:00	13:00	17:01	
31/01/2025	Sexta-feira	07:59	12:00	13:00	17:00	
01/02/2025	Sábado	08:00	12:00	13:00	17:01	
02/02/2025	Domingo	07:59	12:00	13:00	17:01	
03/02/2025	Segunda-feira	08:00	12:00	13:00	17:00	
04/02/2025	Terça-feira	Folga	Folga	Folga	Folga	
05/02/2025	Quarta-feira	Folga	Folga	Folga	Folga	
06/02/2025	Quinta-feira	07:59	12:00	13:00	17:00	
07/02/2025	Sexta-feira	08:00	12:00	13:00	17:01	
08/02/2025	Sábado	07:59	12:00	13:00	17:00	
09/02/2025	Domingo	Folga	Folga	Folga	Folga	
10/02/2025	Segunda-feira	08:00	12:00	13:00	17:00	
11/02/2025	Terça-feira	___:___	___:___	___:___	___:___	
12/02/2025	Quarta-feira	___:___	___:___	___:___	___:___	
13/02/2025	Quinta-feira	___:___	___:___	___:___	___:___	
14/02/2025	Sexta-feira	Folga	Folga	Folga	Folga	
15/02/2025	Sábado	08:00	___:___	___:___	10:00	

Observações:

dia 25/01 saida as 18h00 a pedido da fiscal

de 11/02 à 13/02 - afastado

Data: ___/___/___

Assinatura do Colaborador	Assinatura Biogesp
	Jair Martins Amorim Diretor Técnico Administrativo Biogesp - Natal

Scanned with CamScanner

BIOGESP

CONTROLE DE PRESENÇA

Nome Completo:	Cleide Apda Almeida Rocha		
Cargo:	cuidadora	MATRICULA	
Local de Trabalho:	Casa Paraguai		
Período:			

JANEIRO _2025		Primeiro Período		Segundo Período		Assinatura:
		Entrada	Intervalo	Retorno	Saída	
16/01/2025	Quinta-feira	05:50	12:00	13:00	18:05	x [signature]
17/01/2025	Sexta-feira					
18/01/2025	Sábado	05:50	12:00	13:00	18:05	x [signature]
19/01/2025	Domingo					
20/01/2025	Segunda-feira	05:55	12:00	13:00	18:05	x [signature]
21/01/2025	Terça-feira					
22/01/2025	Quarta-feira	05:50	12:00	13:00	18:05	x [signature]
23/01/2025	Quinta-feira					
24/01/2025	Sexta-feira	05:50	12:00	13:00	18:05	x [signature]
25/01/2025	Sábado					
26/01/2025	Domingo	Folga	-	-	-	
27/01/2025	Segunda-feira					
28/01/2025	Terça-feira	05:50	12:00	13:00	18:05	x [signature]
29/01/2025	Quarta-feira					
30/01/2025	Quinta-feira	05:50	12:00	13:00	18:05	x [signature]
31/01/2025	Sexta-feira					
01/02/2025	Sábado	Folga	-	-	-	
02/02/2025	Domingo					
03/02/2025	Segunda-feira	05:55	12:00	13:00	18:05	x [signature]
04/02/2025	Terça-feira					
05/02/2025	Quarta-feira	05:50	12:00	13:00	18:10	x [signature]
06/02/2025	Quinta-feira					
07/02/2025	Sexta-feira	05:50	12:00	13:00	18:05	x [signature]
08/02/2025	Sábado					
09/02/2025	Domingo	05:50	12:00	13:00	18:05	x [signature]
10/02/2025	Segunda-feira					
11/02/2025	Terça-feira	05:50	12:00	13:00	18:05	x [signature]
12/02/2025	Quarta-feira					
13/02/2025	Quinta-feira	05:50	12:00	13:00	18:05	x [signature]
14/02/2025	Sexta-feira					
15/02/2025	Sábado	05:50	12:00	13:00	18:05	x [signature]

Observações:

Data: 15/02/25.

Assinatura do Colaborador	Assinatura Biogesp
Cleide Apda Almeida Rocha	Jair Martins Amorim Diretor Técnico Administrativo Biogesp - Hotel

Scanned with CamScanner

Biogesp

CONTROLE DE PRESENÇA

Nome Completo:	Cintia Abelo dos Santos		
Cargo:	Cuidadora	MATRICULA	
Local de Trabalho:	Casa Paraguai		
Período:			

JANEIRO _2025		Primeiro Período		Segundo Período		Assinatura
		Entrada	Intervalo	Retorno	Saída	
16/01/2025	Quinta-feira	05:50	13:00	14:00	18:10	
17/01/2025	Sexta-feira	__:__	__:__	__:__	__:__	
18/01/2025	Sábado	05:52	13:00	14:00	18:07	
19/01/2025	Domingo	__:__	__:__	__:__	__:__	
20/01/2025	Segunda-feira	05:51	13:00	14:00	18:05	
21/01/2025	Terça-feira	__:__	__:__	__:__	__:__	
22/01/2025	Quarta-feira	05:50	13:00	14:00	18:06	
23/01/2025	Quinta-feira	__:__	__:__	__:__	__:__	
24/01/2025	Sexta-feira	05:53	13:00	14:00	18:11	
25/01/2025	Sábado	__:__	__:__	__:__	__:__	
26/01/2025	Domingo	05:50	13:00	14:00	18:10	
27/01/2025	Segunda-feira	__:__	__:__	__:__	__:__	
28/01/2025	Terça-feira	05:52	13:00	14:00	18:09	
29/01/2025	Quarta-feira	__:__	__:__	__:__	__:__	
30/01/2025	Quinta-feira	05:50	13:00	14:00	18:10	
31/01/2025	Sexta-feira	__:__	__:__	__:__	__:__	
01/02/2025	Sábado	folga	__:__	__:__	__:__	
02/02/2025	Domingo	__:__	__:__	__:__	__:__	
03/02/2025	Segunda-feira	05:52	13:00	14:00	18:12	
04/02/2025	Terça-feira	__:__	__:__	__:__	__:__	
05/02/2025	Quarta-feira	05:51	13:00	14:00	18:10	
06/02/2025	Quinta-feira	__:__	__:__	__:__	__:__	
07/02/2025	Sexta-feira	05:50	13:00	14:00	18:11	
08/02/2025	Sábado	__:__	__:__	__:__	__:__	
09/02/2025	Domingo	05:53	13:00	14:00	18:09	
10/02/2025	Segunda-feira	__:__	__:__	__:__	__:__	
11/02/2025	Terça-feira	05:51	13:00	14:00	18:10	
12/02/2025	Quarta-feira	__:__	__:__	__:__	__:__	
13/02/2025	Quinta-feira	05:50	13:00	14:00	18:13	
14/02/2025	Sexta-feira	__:__	__:__	__:__	__:__	
15/02/2025	Sábado	05:52	13:00	14:00	18:10	

Observações:

Data: 15 / 02 / 25

Assinatura do Colaborador	Assinatura Biogesp
	Jair Martins Amorim Diretor Técnico Administrativo Biogesp / Amat

Scanned with CamScanner

Biogesp

CONTROLE DE PRESENÇA

Nome Completo:	Cátia Regina Domingues
Cargo:	MATRICULA
Local de Trabalho:	Casa Paraguai
Período:	

JANEIRO _2025		Primeiro Período		Segundo Período		Assinatura
		Entrada	Intervalo	Retorno	Saída	
16/01/2025	Quinta-feira	08:55	12:00	13:00	18:05	Cátia
17/01/2025	Sexta-feira					
18/01/2025	Sábado	08:55	12:00	13:00	18:05	Cátia
19/01/2025	Domingo					
20/01/2025	Segunda-feira	08:55	12:00	13:00	18:05	Cátia
21/01/2025	Terça-feira					
22/01/2025	Quarta-feira	08:55	12:00	13:00	18:05	Cátia
23/01/2025	Quinta-feira					
24/01/2025	Sexta-feira	08:55	12:00	13:00	18:05	Cátia
25/01/2025	Sábado					
26/01/2025	Domingo	folga	folga	folga	folga	
27/01/2025	Segunda-feira					
28/01/2025	Terça-feira	08:55	12:00	13:00	18:05	Cátia
29/01/2025	Quarta-feira					
30/01/2025	Quinta-feira	08:55	12:00	13:00	18:05	Cátia
31/01/2025	Sexta-feira					
01/02/2025	Sábado	08:55	12:00	13:00	18:05	Cátia
02/02/2025	Domingo					
03/02/2025	Segunda-feira	08:55	12:00	13:00	18:05	Cátia
04/02/2025	Terça-feira					
05/02/2025	Quarta-feira	folga	folga	folga	folga	
06/02/2025	Quinta-feira					
07/02/2025	Sexta-feira	folga	folga	folga	folga	
08/02/2025	Sábado					
09/02/2025	Domingo	08:55	12:00	13:00	18:05	Cátia
10/02/2025	Segunda-feira					
11/02/2025	Terça-feira	08:55	12:00	13:00	18:05	Cátia
12/02/2025	Quarta-feira					
13/02/2025	Quinta-feira	08:55	12:00	13:00	18:05	Cátia
14/02/2025	Sexta-feira					
15/02/2025	Sábado	08:55	12:00	13:00	18:05	Cátia

Observações:

Data: 15/02/25

Assinatura do Colaborador	Assinatura Biogesp
Cátia Regina Domingues	Jair Martins Amorim Diretor Técnico Administrativo Biogesp - Anvisa

Scanned with CamScanner

BIOGESP

CONTROLE DE PRESENÇA

Nome Completo:	Claudete Pereira dos Reis
Cargo:	Téc. de Enfermagem — MATRICULA:
Local de Trabalho:	
Período:	Diurno

JANEIRO _2025		Primeiro Período		Segundo Período		Assinatura
		Entrada	Intervalo	Retorno	Saída	
16/01/2025	Quinta-feira	__:__	__:__	__:__	__:__	
17/01/2025	Sexta-feira	__:__	__:__	__:__	__:__	
18/01/2025	Sábado	__:__	__:__	__:__	__:__	
19/01/2025	Domingo	__:__	__:__	__:__	__:__	
20/01/2025	Segunda-feira	__:__	__:__	__:__	__:__	
21/01/2025	Terça-feira	__:__	__:__	__:__	__:__	
22/01/2025	Quarta-feira	__:__	__:__	__:__	__:__	
23/01/2025	Quinta-feira	__:__	__:__	__:__	__:__	
24/01/2025	Sexta-feira	__:__	__:__	__:__	__:__	
25/01/2025	Sábado	__:__	__:__	__:__	__:__	
26/01/2025	Domingo	__:__	__:__	__:__	__:__	
27/01/2025	Segunda-feira	__:__	__:__	__:__	__:__	
28/01/2025	Terça-feira	__:__	__:__	__:__	__:__	
29/01/2025	Quarta-feira	__:__	__:__	__:__	__:__	
30/01/2025	Quinta-feira	__:__	__:__	__:__	__:__	
31/01/2025	Sexta-feira	__:__	__:__	__:__	__:__	
01/02/2025	Sábado	__:__	__:__	__:__	__:__	
02/02/2025	Domingo	__:__	__:__	__:__	__:__	
03/02/2025	Segunda-feira	__:__	__:__	__:__	__:__	
04/02/2025	Terça-feira	__:__	__:__	__:__	__:__	
05/02/2025	Quarta-feira	__:__	__:__	__:__	__:__	
06/02/2025	Quinta-feira	08:00	12:00	13:00	17:00	Claudete
07/02/2025	Sexta-feira	08:00	12:00	13:00	17:00	Claudete
08/02/2025	Sábado	08:00	12:00	13:00	17:00	Claudete
09/02/2025	Domingo	08:00	12:00	13:00	17:00	Claudete
10/02/2025	Segunda-feira	08:00	12:00	13:00	17:00	Claudete
11/02/2025	Terça-feira	__:__	__:__	__:__	__:__	
12/02/2025	Quarta-feira	08:00	12:00	13:00	17:00	Claudete
13/02/2025	Quinta-feira	08:00	12:00	13:00	17:00	Claudete
14/02/2025	Sexta-feira	08:00	12:00	13:00	17:00	Claudete
15/02/2025	Sábado	08:00	12:00	13:00	17:00	Claudete

Observações:

Data: 15/02/25

Assinatura do Colaborador	Assinatura Biogesp
Claudete Pereira dos Reis	Jair Martins Amorim Diretor Técnico Administrativo Biogesp Minas

Scanned with CamScanner

BIOGESP

CONTROLE DE PRESENÇA

Nome Completo:	Cleonice de Almeida Moreira do S.		
Cargo:	Cuidadora	MATRICULA	
Local de Trabalho:	RT 26		
Periodo:	12/36 Diurno		

JANEIRO _2025		Primeiro Periodo		Segundo Periodo		Assinatura
		Entrada	Intervalo	Retorno	Saída	
16/01/2025	Quinta-feira	05:50	13:00	14:00	18:05	
17/01/2025	Sexta-feira	__:__	__:__	__:__	__:__	
18/01/2025	Sábado	Folga	-:-	-:-	Folga	
19/01/2025	Domingo	__:__	__:__	__:__	__:__	
20/01/2025	Segunda-feira	05:50	13:00	14:00	18:05	
21/01/2025	Terça-feira	__:__	__:__	__:__	__:__	
22/01/2025	Quarta-feira	05:50	13:00	14:00	18:05	
23/01/2025	Quinta-feira	__:__	__:__	__:__	__:__	
24/01/2025	Sexta-feira	05:50	13:00	14:00	18:05	
25/01/2025	Sábado	__:__	__:__	__:__	__:__	
26/01/2025	Domingo	05:50	13:00	14:00	18:05	
27/01/2025	Segunda-feira	__:__	__:__	__:__	__:__	
28/01/2025	Terça-feira	05:50	13:00	14:00	18:05	
29/01/2025	Quarta-feira	__:__	__:__	__:__	__:__	
30/01/2025	Quinta-feira	05:50	13:00	14:00	18:05	
31/01/2025	Sexta-feira	__:__	__:__	__:__	__:__	
01/02/2025	Sábado	05:50	13:00	14:00	18:05	
02/02/2025	Domingo	__:__	__:__	__:__	__:__	
03/02/2025	Segunda-feira	Folga	-:-	-:-	Folga	
04/02/2025	Terça-feira	__:__	__:__	__:__	__:__	
05/02/2025	Quarta-feira	05:50	13:00	14:00	18:05	
06/02/2025	Quinta-feira	__:__	__:__	__:__	__:__	
07/02/2025	Sexta-feira	05:50	13:00	14:00	18:05	
08/02/2025	Sábado	__:__	__:__	__:__	__:__	
09/02/2025	Domingo	05:50	13:00	14:00	18:05	
10/02/2025	Segunda-feira	__:__	__:__	__:__	__:__	
11/02/2025	Terça-feira	05:50	13:00	14:00	18:05	
12/02/2025	Quarta-feira	__:__	__:__	__:__	__:__	
13/02/2025	Quinta-feira	05:50	13:00	14:00	18:05	
14/02/2025	Sexta-feira	__:__	__:__	__:__	__:__	
15/02/2025	Sábado	05:50	13:00	14:00	18:05	

Observações:

Data: 15/02/25

Assinatura do Colaborador	Assinatura Biogesp
	Jair Martins Amorim Diretor Técnico Administrativo Biogesp - Anual

Scanned with CamScanner

Biogesp

CONTROLE DE PRESENÇA

Nome Completo:	Dilma Campos Ferreira		
Cargo:	Tec Enfermagem	MATRICULA	
Local de Trabalho:	RT 02		
Periodo:	08:00 HS às 17:00 HS		

JANEIRO _2025		Primeiro Periodo		Segundo Periodo		Assinatura
		Entrada	Intervalo	Retorno	Saida	
16/01/2025	Quinta-feira	07:58	13:00	14:00	17:05	Dilma
17/01/2025	Sexta-feira	Folga	Folga	Folga	Folga	Dilma
18/01/2025	Sábado	07:55	13:00	14:00	17:08	Dilma
19/01/2025	Domingo	07:58	13:00	14:00	18:05	Dilma
20/01/2025	Segunda-feira	07:53	13:00	14:00	17:06	Dilma
21/01/2025	Terça-feira	07:57	13:00	14:00	17:02	Dilma
22/01/2025	Quarta-feira	Folga	Folga	Folga	Folga	Dilma
23/01/2025	Quinta-feira	07:58	13:00	14:00	17:05	Dilma
24/01/2025	Sexta-feira	07:55	13:00	14:00	17:08	Dilma
25/01/2025	Sábado	Folga	Folga	Folga	Folga	Dilma
26/01/2025	Domingo	Folga	Folga	Folga	Folga	Dilma
27/01/2025	Segunda-feira	07:55	13:00	14:00	17:05	Dilma
28/01/2025	Terça-feira	07:58	13:00	14:00	17:03	Dilma
29/01/2025	Quarta-feira	07:56	13:00	14:00	17:08	Dilma
30/01/2025	Quinta-feira	07:54	13:00	14:00	17:06	Dilma
31/01/2025	Sexta-feira	Folga	Folga	Folga	Folga	Dilma
01/02/2025	Sábado	07:56	13:00	14:00	17:05	Dilma
02/02/2025	Domingo	07:53	13:00	14:00	17:08	Dilma
03/02/2025	Segunda-feira	07:55	13:00	14:00	17:03	Dilma
04/02/2025	Terça-feira	07:52	13:00	14:00	18:06	Dilma
05/02/2025	Quarta-feira	Folga	Folga	Folga	Folga	Dilma
06/02/2025	Quinta-feira	07:58	13:00	14:00	17:05	Dilma
07/02/2025	Sexta-feira	07:56	13:00	14:00	17:08	Dilma
08/02/2025	Sábado	Folga	Folga	Folga	Folga	Dilma
09/02/2025	Domingo	07:55	13:00	14:00	17:05	Dilma
10/02/2025	Segunda-feira	07:58	13:00	14:00	17:04	Dilma
11/02/2025	Terça-feira	07:53	13:00	14:00	17:08	Dilma
12/02/2025	Quarta-feira	07:52	13:00	14:00	17:06	Dilma
13/02/2025	Quinta-feira	Folga	Folga	Folga	Folga	Dilma
14/02/2025	Sexta-feira	07:55	13:00	14:00	17:08	Dilma
15/02/2025	Sábado	ATEST	ATEST	ATEST	ATESTA	Dilma

Observações:

Data: 15 / 02 / 25

Assinatura do Colaborador	Assinatura Biogesp
Dilma Campos Ferreira	Jair Martins Amorim Diretor Técnico Administrativo Biogesp - Amol

Scanned with CamScanner

Biogesp

CONTROLE DE PRESENÇA

Nome Completo:	Elisandra Moraes Soares		
Cargo:	Zeladora	MATRICULA	
Local de Trabalho:	RT 26		
Período:	Noturno		

JANEIRO _2025		Primeiro Período		Segundo Período		Assinatura
		Entrada	Intervalo	Retorno	Saída	
16/01/2025	Quinta-feira	__:__	__:__	__:__	__:__	
17/01/2025	Sexta-feira	__:__	__:__	__:__	__:__	
18/01/2025	Sábado	__:__	__:__	__:__	__:__	
19/01/2025	Domingo	__:__	__:__	__:__	__:__	
20/01/2025	Segunda-feira	__:__	__:__	__:__	__:__	
21/01/2025	Terça-feira	__:__	__:__	__:__	__:__	
22/01/2025	Quarta-feira	__:__	__:__	__:__	__:__	
23/01/2025	Quinta-feira	__:__	__:__	__:__	__:__	
24/01/2025	Sexta-feira	__:__	__:__	__:__	__:__	
25/01/2025	Sábado	__:__	__:__	__:__	__:__	
26/01/2025	Domingo	__:__	__:__	__:__	__:__	
27/01/2025	Segunda-feira	__:__	__:__	__:__	__:__	
28/01/2025	Terça-feira	__:__	__:__	__:__	__:__	
29/01/2025	Quarta-feira	__:__	__:__	__:__	__:__	
30/01/2025	Quinta-feira	__:__	__:__	__:__	__:__	
31/01/2025	Sexta-feira	__:__	__:__	__:__	__:__	
01/02/2025	Sábado	__:__	__:__	__:__	__:__	
02/02/2025	Domingo	__:__	__:__	__:__	__:__	
03/02/2025	Segunda-feira	__:__	__:__	__:__	__:__	
04/02/2025	Terça-feira	__:__	__:__	__:__	__:__	
05/02/2025	Quarta-feira	__:__	__:__	__:__	__:__	
06/02/2025	Quinta-feira	17:54	21:00	22:00	06:04	Elisandra
07/02/2025	Sexta-feira	__:__	__:__	__:__	__:__	
08/02/2025	Sábado	17:53	21:00	22:00	06:03	Elisandra
09/02/2025	Domingo	__:__	__:__	__:__	__:__	
10/02/2025	Segunda-feira	17:55	21:00	22:00	06:05	Elisandra
11/02/2025	Terça-feira	__:__	__:__	__:__	__:__	
12/02/2025	Quarta-feira	17:54	21:00	22:00	06:04	Elisandra
13/02/2025	Quinta-feira	__:__	__:__	__:__	__:__	
14/02/2025	Sexta-feira	17:56	21:00	22:00	06:03	Elisandra
15/02/2025	Sábado	__:__	__:__	__:__	__:__	

Observações:

Data: ___/___/___

Assinatura do Colaborador	Assinatura Biogesp
Elisandra M. Soares	Jair Martins Amorim Diretor Tecnico Administrativo Biogesp - Natal

Scanned with CamScanner

Biogesp

CONTROLE DE PRESENÇA

Nome Completo:	Francisca Nunes Silva dos Santos		
Cargo:	Cuidadora	MATRICULA	
Local de Trabalho:	RT		
Período:			

JANEIRO _2025		Primeiro Período		Segundo Período		Assinatura
		Entrada	Intervalo	Retorno	Saída	
16/01/2025	Quinta-feira					
17/01/2025	Sexta-feira					
18/01/2025	Sábado					
19/01/2025	Domingo					
20/01/2025	Segunda-feira					
21/01/2025	Terça-feira					
22/01/2025	Quarta-feira					
23/01/2025	Quinta-feira					
24/01/2025	Sexta-feira					
25/01/2025	Sábado					
26/01/2025	Domingo					
27/01/2025	Segunda-feira					
28/01/2025	Terça-feira					
29/01/2025	Quarta-feira					
30/01/2025	Quinta-feira					
31/01/2025	Sexta-feira					
01/02/2025	Sábado					
02/02/2025	Domingo					
03/02/2025	Segunda-feira					
04/02/2025	Terça-feira					
05/02/2025	Quarta-feira	17:45	20:00	21:00	06:08	Francisca
06/02/2025	Quinta-feira					
07/02/2025	Sexta-feira	17:50	20:00	21:00	06:05	Francisca
08/02/2025	Sábado					
09/02/2025	Domingo	FOL:GA		FOL:GA		
10/02/2025	Segunda-feira					
11/02/2025	Terça-feira	17:55	20:00	21:00	06:04	Francisca
12/02/2025	Quarta-feira					
13/02/2025	Quinta-feira	17:56	20:00	21:00	06:06	Francisca
14/02/2025	Sexta-feira					
15/02/2025	Sábado	17:50	20:00	21:00	06:05	Francisca

Observações:

Data: 15/02/25

Assinatura do Colaborador	Assinatura Biogesp
Francisca N.S. Santos	Jair Martins Amorim Diretor Técnico Administrativo Biogesp - Filial

Scanned with CamScanner

Biogesp

CONTROLE DE PRESENÇA

Nome Completo:	Fátima Garcia Conde Pimentel		
Cargo:	Cuidadora	MATRICULA	
Local de Trabalho:	RT 43		
Período:	Diurno		

JANEIRO _2025		Primeiro Período		Segundo Período		Assinatura
		Entrada	Intervalo	Retorno	Saída	
16/01/2025	Quinta-feira	__:__	__:__	__:__	__:__	
17/01/2025	Sexta-feira	folga	__:__	folga	folga	
18/01/2025	Sábado	__:__	__:__	__:__	__:__	
19/01/2025	Domingo	05:52	12:00	13:00	18:03	Fátima
20/01/2025	Segunda-feira	__:__	__:__	__:__	__:__	
21/01/2025	Terça-feira	05:51	12:00	13:00	18:02	Fátima
22/01/2025	Quarta-feira	__:__	__:__	__:__	__:__	
23/01/2025	Quinta-feira	05:50	12:00	13:00	18:04	Fátima
24/01/2025	Sexta-feira	__:__	__:__	__:__	__:__	
25/01/2025	Sábado	05:51	12:00	13:00	18:02	Fátima
26/01/2025	Domingo	__:__	__:__	__:__	__:__	
27/01/2025	Segunda-feira	05:55	12:00	13:00	18:02	Fátima
28/01/2025	Terça-feira	__:__	__:__	__:__	__:__	
29/01/2025	Quarta-feira	folga	__:__	__:__	folga	
30/01/2025	Quinta-feira	__:__	__:__	__:__	__:__	
31/01/2025	Sexta-feira	05:52	12:00	13:00	18:03	Fátima
01/02/2025	Sábado	__:__	__:__	__:__	__:__	
02/02/2025	Domingo	folga	__:__	__:__	folga	
03/02/2025	Segunda-feira	__:__	__:__	__:__	__:__	
04/02/2025	Terça-feira	05:54	12:00	13:00	18:02	Fátima
05/02/2025	Quarta-feira	__:__	__:__	__:__	__:__	
06/02/2025	Quinta-feira	05:55	12:00	13:00	18:01	Fátima
07/02/2025	Sexta-feira	__:__	__:__	__:__	__:__	
08/02/2025	Sábado	05:53	12:00	13:00	18:03	Fátima
09/02/2025	Domingo	__:__	__:__	__:__	__:__	
10/02/2025	Segunda-feira	05:54	12:00	13:00	18:02	Fátima
11/02/2025	Terça-feira	__:__	__:__	__:__	__:__	
12/02/2025	Quarta-feira	05:53	12:00	13:00	18:03	Fátima
13/02/2025	Quinta-feira	__:__	__:__	__:__	__:__	
14/02/2025	Sexta-feira	05:53	12:00	13:00	18:04	Fátima
15/02/2025	Sábado	__:__	__:__	__:__	__:__	

Observações:

Data: 14/02/25

Assinatura do Colaborador	Assinatura Biogesp
Fátima Garcia Conde Pimentel	Jair Martins Amorim Diretor Técnico Administrativo Biogesp Animal

Scanned with CamScanner

Biogesp

CONTROLE DE PRESENÇA

Nome Completo:	GRAZIELA SANTANA DA SILVA
Cargo:	CUIDADORA — MATRICULA:
Local de Trabalho:	RT
Período:	diurno

JANEIRO _2025		Primeiro Período		Segundo Período		Assinatura
		Entrada	Intervalo	Retorno	Saída	
16/01/2025	Quinta-feira					
17/01/2025	Sexta-feira					
18/01/2025	Sábado					
19/01/2025	Domingo					
20/01/2025	Segunda-feira					
21/01/2025	Terça-feira					
22/01/2025	Quarta-feira	05:55	13:00	14:00	18:02	Graziela
23/01/2025	Quinta-feira					
24/01/2025	Sexta-feira	05:57	13:00	14:00	18:05	Graziela
25/01/2025	Sábado					
26/01/2025	Domingo	05:50	13:00	14:00	18:03	Graziela
27/01/2025	Segunda-feira					
28/01/2025	Terça-feira	05:55	13:00	14:00	18:05	Graziela
29/01/2025	Quarta-feira					
30/01/2025	Quinta-feira	05:52	13:00	14:00	18:02	Graziela
31/01/2025	Sexta-feira					
01/02/2025	Sábado	05:56	13:00	14:00	18:05	Graziela
02/02/2025	Domingo					
03/02/2025	Segunda-feira	05:52	13:00	14:00	18:06	Graziela
04/02/2025	Terça-feira					
05/02/2025	Quarta-feira	05:57	13:00	14:00	18:02	Graziela
06/02/2025	Quinta-feira					
07/02/2025	Sexta-feira	05:55	13:00	14:00	18:05	Graziela
08/02/2025	Sábado					
09/02/2025	Domingo	05:57	13:00	14:00	18:10	Graziela
10/02/2025	Segunda-feira					
11/02/2025	Terça-feira	05:55	13:00	14:00	18:05	Graziela
12/02/2025	Quarta-feira					
13/02/2025	Quinta-feira	05:55	13:00	14:00	18:02	Graziela
14/02/2025	Sexta-feira					
15/02/2025	Sábado	falta	falta	falta	falta	

Atestado 22/01/25

Observações:

Data: 13 / 02 / 25

Assinatura do Colaborador	Assinatura Biogesp
Graziela Santana	Jair Martins Timorim Diretor Técnico Administrativo Biogesp - natal

Scanned with CamScanner

Biogesp

CONTROLE DE PRESENÇA

Nome Completo:	Gabriela Dias da Silva
Cargo:	Cuidadora — MATRICULA:
Local de Trabalho:	RT
Período:	

JANEIRO _2025		Primeiro Período		Segundo Período		Assinatura
		Entrada	Intervalo	Retorno	Saída	
16/01/2025	Quinta-feira	__:__	__:__	__:__	__:__	
17/01/2025	Sexta-feira	05:55	13:00	14:00	18:01	Gabriela
18/01/2025	Sábado	__:__	__:__	__:__	__:__	
19/01/2025	Domingo	05:58	13:00	14:00	18:00	Gabriela
20/01/2025	Segunda-feira	__:__	__:__	__:__	__:__	
21/01/2025	Terça-feira	folga	__:__	__:__	__:__	
22/01/2025	Quarta-feira	__:__	__:__	__:__	__:__	
23/01/2025	Quinta-feira	05:55	13:00	14:00	18:03	Gabriela
24/01/2025	Sexta-feira	__:__	__:__	__:__	__:__	
25/01/2025	Sábado	05:58	13:00	14:00	18:00	Gabriela
26/01/2025	Domingo	__:__	__:__	__:__	__:__	
27/01/2025	Segunda-feira	05:55	13:00	14:00	18:02	Gabriela
28/01/2025	Terça-feira	__:__	__:__	__:__	__:__	
29/01/2025	Quarta-feira	05:58	13:00	14:00	18:00	Gabriela
30/01/2025	Quinta-feira	__:__	__:__	__:__	__:__	
31/01/2025	Sexta-feira	05:54	13:00	14:00	18:00	Gabriela
01/02/2025	Sábado	__:__	__:__	__:__	__:__	
02/02/2025	Domingo	05:58	13:00	14:00	18:00	Gabriela
03/02/2025	Segunda-feira	__:__	__:__	__:__	__:__	
04/02/2025	Terça-feira	05:55	13:00	14:00	18:00	Gabriela
05/02/2025	Quarta-feira	__:__	__:__	__:__	__:__	
06/02/2025	Quinta-feira	05:58	13:00	14:00	18:03	Gabriela
07/02/2025	Sexta-feira	__:__	__:__	__:__	__:__	
08/02/2025	Sábado	05:55	13:00	14:00	18:02	Gabriela
09/02/2025	Domingo	__:__	__:__	__:__	__:__	
10/02/2025	Segunda-feira	05:58	13:00	14:00	18:00	Gabriela
11/02/2025	Terça-feira	__:__	__:__	__:__	__:__	
12/02/2025	Quarta-feira	05:55	13:00	14:00	18:03	Gabriela
13/02/2025	Quinta-feira	__:__	__:__	__:__	__:__	
14/02/2025	Sexta-feira	05:57	13:00	14:00	18:00	Gabriela
15/02/2025	Sábado	__:__	__:__	__:__	__:__	

Observações:

Data: 14 / 02 / 2025

Assinatura do Colaborador	Assinatura Biogesp
Gabriela Dias da Silva	Jair Martins Amorim Diretor Técnico Administrativo Biogesp Natal

Scanned with CamScanner

Biogesp

CONTROLE DE PRESENÇA

Nome Completo:	Lêda dos Santos paz		
Cargo:	Téc. Enfermagem	MATRICULA	
Local de Trabalho:	HT 43.		
Período:			

JANEIRO _2025		Primeiro Período		Segundo Período		Assinatura
		Entrada	Intervalo	Retorno	Saída	
16/01/2025	Quinta-feira	__:__	__:__	__:__	__:__	
17/01/2025	Sexta-feira	__:__	__:__	__:__	__:__	
18/01/2025	Sábado	__:__	__:__	__:__	__:__	
19/01/2025	Domingo	__:__	__:__	__:__	__:__	
20/01/2025	Segunda-feira	__:__	__:__	__:__	__:__	
21/01/2025	Terça-feira	__:__	__:__	__:__	__:__	
22/01/2025	Quarta-feira	__:__	__:__	__:__	__:__	
23/01/2025	Quinta-feira	__:__	__:__	__:__	__:__	
24/01/2025	Sexta-feira	__:__	__:__	__:__	__:__	
25/01/2025	Sábado	__:__	__:__	__:__	__:__	
26/01/2025	Domingo	__:__	__:__	__:__	__:__	
27/01/2025	Segunda-feira	__:__	__:__	__:__	__:__	
28/01/2025	Terça-feira	__:__	__:__	__:__	__:__	
29/01/2025	Quarta-feira	__:__	__:__	__:__	__:__	
30/01/2025	Quinta-feira	__:__	__:__	__:__	__:__	
31/01/2025	Sexta-feira	__:__	__:__	__:__	__:__	
01/02/2025	Sábado	__:__	__:__	__:__	__:__	
02/02/2025	Domingo	__:__	__:__	__:__	__:__	
03/02/2025	Segunda-feira	__:__	__:__	__:__	__:__	
04/02/2025	Terça-feira	__:__	__:__	__:__	__:__	
05/02/2025	Quarta-feira	7:59	13:00	14:00	17:01	Gdsp
06/02/2025	Quinta-feira	7:58	13:00	14:00	17:02	Gdsp.
07/02/2025	Sexta-feira	7:56	13:00	14:00	17:04	Gdsp.
08/02/2025	Sábado	7:55	13:00	14:00	17:05	Gdsp.
09/02/2025	Domingo	Folga	Folga	Folga	Folga	
10/02/2025	Segunda-feira	7:59	13:00	14:00	17:01	Gdsp.
11/02/2025	Terça-feira	7:55	13:00	14:00	17:05	Gdsp.
12/02/2025	Quarta-feira	7:58	13:00	14:00	17:02	Gdsp.
13/02/2025	Quinta-feira	7:54	13:00	14:00	17:06	Gdsp.
14/02/2025	Sexta-feira	7:58	13:00	14:00	17:02	Gdsp.
15/02/2025	Sábado	Folga	Folga	Folga	Folga	

Observações:

Data: 15/02/2025

Assinatura do Colaborador	Assinatura Biogesp
Lêda dos Santos paz	Jair Martins Amorim Diretor Técnico Administrativo Biogesp - Natal

Scanned with CamScanner

Biogesp

CONTROLE DE PRESENÇA

Nome Completo:	Ioanes dos Santos Duarte		
Cargo:	Cuidadora	MATRICULA	
Local de Trabalho:	RT		
Período:	Noturno		

JANEIRO _2025		Primeiro Período		Segundo Período		Assinatura:
		Entrada	Intervalo	Retorno	Saída	
16/01/2025	Quinta-feira					
17/01/2025	Sexta-feira					
18/01/2025	Sábado					
19/01/2025	Domingo					
20/01/2025	Segunda-feira					
21/01/2025	Terça-feira					
22/01/2025	Quarta-feira					
23/01/2025	Quinta-feira					
24/01/2025	Sexta-feira					
25/01/2025	Sábado					
26/01/2025	Domingo	férias			Férias	
27/01/2025	Segunda-feira					
28/01/2025	Terça-feira					
29/01/2025	Quarta-feira					
30/01/2025	Quinta-feira					
31/01/2025	Sexta-feira					
01/02/2025	Sábado					
02/02/2025	Domingo					
03/02/2025	Segunda-feira					
04/02/2025	Terça-feira					
05/02/2025	Quarta-feira					
06/02/2025	Quinta-feira	17:55	21:00	22:00	06:00	Ioanes
07/02/2025	Sexta-feira					
08/02/2025	Sábado	17:58	21:00	22:00	06:00	Ioanes
09/02/2025	Domingo					
10/02/2025	Segunda-feira	17:59	21:30	22:30	06:00	Ioanes
11/02/2025	Terça-feira					
12/02/2025	Quarta-feira	17:57	20:30	21:30	06:00	Ioanes
13/02/2025	Quinta-feira					
14/02/2025	Sexta-feira	17:54	20:00	21:00	06:00	Ioanes
15/02/2025	Sábado					

Observações:

Data: 14/02/25

Assinatura do Colaborador	Assinatura Biogesp
Ioanes dos Santos Duarte	Jair Martins Amorim Diretor Técnico Administrativo Biogesp - Natal

Scanned with CamScanner

Biogesp

CONTROLE DE PRESENÇA

Nome Completo:	Juliana Aparecida Cardoso Meira		
Cargo:	Cuidadora	MATRICULA	
Local de Trabalho:			
Período:			

JANEIRO _2025		Primeiro Período		Segundo Período		Assinatura
		Entrada	Intervalo	Retorno	Saída	
16/01/2025	Quinta-feira	18:00	20:00	21:00	06:02	
17/01/2025	Sexta-feira	__:__	__:__	__:__	__:__	
18/01/2025	Sábado	FOLGA	__:__	__:__	__:__	
19/01/2025	Domingo	__:__	__:__	__:__	__:__	
20/01/2025	Segunda-feira	17:58	20:00	21:00	06:03	
21/01/2025	Terça-feira	__:__	__:__	__:__	__:__	
22/01/2025	Quarta-feira	17:47	20:00	21:00	06:02	
23/01/2025	Quinta-feira	__:__	__:__	__:__	__:__	
24/01/2025	Sexta-feira	17:45	20:00	21:00	06:00	
25/01/2025	Sábado	__:__	__:__	__:__	__:__	
26/01/2025	Domingo	18:00	20:00	21:00	06:04	
27/01/2025	Segunda-feira	__:__	__:__	__:__	__:__	
28/01/2025	Terça-feira	18:00	20:00	21:00	06:02	
29/01/2025	Quarta-feira	__:__	__:__	__:__	__:__	
30/01/2025	Quinta-feira	17:45	20:00	21:00	06:02	
31/01/2025	Sexta-feira	__:__	__:__	__:__	__:__	
01/02/2025	Sábado	17:55	20:00	21:00	06:02	
02/02/2025	Domingo	__:__	__:__	__:__	__:__	
03/02/2025	Segunda-feira	FOLGA	__:__	__:__	__:__	
04/02/2025	Terça-feira	__:__	__:__	__:__	__:__	
05/02/2025	Quarta-feira	17:48	20:00	21:00	06:03	
06/02/2025	Quinta-feira	__:__	__:__	__:__	__:__	
07/02/2025	Sexta-feira	17:45	20:00	21:00	06:02	
08/02/2025	Sábado	__:__	__:__	__:__	__:__	
09/02/2025	Domingo	17:50	20:00	21:00	06:02	
10/02/2025	Segunda-feira	__:__	__:__	__:__	__:__	
11/02/2025	Terça-feira	17:47	20:00	21:00	06:01	
12/02/2025	Quarta-feira	__:__	__:__	__:__	__:__	
13/02/2025	Quinta-feira	17:48	20:00	21:00	06:02	
14/02/2025	Sexta-feira	__:__	__:__	__:__	__:__	
15/02/2025	Sábado	FOLGA	__:__	__:__	__:__	

Observações:

Data: 13/02/2025

Assinatura do Colaborador	Assinatura Biogesp
Juliana Ap. C. Meira	Jair Martins Amorim Diretor Técnico Administrativo Biogesp - ONG

Scanned with CamScanner

Biogesp

CONTROLE DE PRESENÇA

Nome Completo:	Jurema Ribeiro da Silva Souza		
Cargo:	Cuidadora	MATRICULA	
Local de Trabalho:			
Periodo:	Diurna		

JANEIRO _2025		Primeiro Período		Segundo Período		Assinatura:
		Entrada	Intervalo	Retorno	Saída	
16/01/2025	Quinta-feira	___:___	___:___	___:___	___:___	
17/01/2025	Sexta-feira	05:55	13:00	14:00	18:07	Jurema
18/01/2025	Sábado	___:___	___:___	___:___	___:___	
19/01/2025	Domingo	FOLGA	FOLGA	FOLGA	FOLGA	Jurema
20/01/2025	Segunda-feira	___:___	___:___	___:___	___:___	
21/01/2025	Terça-feira	05:57	13:00	14:00	18:07	Jurema
22/01/2025	Quarta-feira	___:___	___:___	___:___	___:___	
23/01/2025	Quinta-feira	05:55	13:00	14:00	18:05	Jurema
24/01/2025	Sexta-feira	___:___	___:___	___:___	___:___	
25/01/2025	Sábado	05:59	13:00	14:00	18:07	Jurema
26/01/2025	Domingo	___:___	___:___	___:___	___:___	
27/01/2025	Segunda-feira	05:57	13:00	14:00	18:05	Jurema
28/01/2025	Terça-feira	___:___	___:___	___:___	___:___	
29/01/2025	Quarta-feira	05:55	13:00	14:00	18:06	Jurema
30/01/2025	Quinta-feira	___:___	___:___	___:___	___:___	
31/01/2025	Sexta-feira	05:56	13:00	14:00	18:05	Jurema
01/02/2025	Sábado	___:___	___:___	___:___	___:___	
02/02/2025	Domingo	05:54	13:00	14:00	18:05	Jurema
03/02/2025	Segunda-feira	___:___	___:___	___:___	___:___	
04/02/2025	Terça-feira	FOLGA	FOLGA	FOLGA	FOLGA	Jurema
05/02/2025	Quarta-feira	___:___	___:___	___:___	___:___	
06/02/2025	Quinta-feira	05:55	13:00	14:00	18:05	Jurema
07/02/2025	Sexta-feira	___:___	___:___	___:___	___:___	
08/02/2025	Sábado	05:57	13:00	14:00	18:04	Jurema
09/02/2025	Domingo	___:___	___:___	___:___	___:___	
10/02/2025	Segunda-feira	05:56	13:00	14:00	18:08	Jurema
11/02/2025	Terça-feira	___:___	___:___	___:___	___:___	
12/02/2025	Quarta-feira	05:59	13:00	14:00	18:07	Jurema
13/02/2025	Quinta-feira	___:___	___:___	___:___	___:___	
14/02/2025	Sexta-feira	05:57	13:00	14:00	18:08	Jurema
15/02/2025	Sábado	___:___	___:___	___:___	___:___	

Observações:

Data: 14/02/25

Assinatura do Colaborador	Assinatura Biogesp
Jurema Ribeiro da Silva Souza	Jair Martins Amorim Diretor Técnico Administrativo Biogesp

Scanned with CamScanner

BIOGESP

CONTROLE DE PRESENÇA

Nome Completo:	Kézia campos de Sena		
Cargo:	Téc. - Enfermagem	MATRICULA	
Local de Trabalho:	RT		
Período:			

JANEIRO _2025		Primeiro Período		Segundo Período		Assinatura:
		Entrada	Intervalo	Retorno	Saída	
16/01/2025	Quinta-feira	07:56	12:03	13:05	17:06	Kézia campos
17/01/2025	Sexta-feira	07:59	12:05	13:02	17:03	Kézia campos
18/01/2025	Sábado	folga	__:__	__:__	__:__	
19/01/2025	Domingo	folga	__:__	__:__	__:__	
20/01/2025	Segunda-feira	08:02	12:03	13:05	17:02	Kézia campos
21/01/2025	Terça-feira	07:57	12:04	13:02	17:05	Kézia campos
22/01/2025	Quarta-feira	folga	__:__	__:__	__:__	
23/01/2025	Quinta-feira	07:56	12:02	13:04	17:08	Kézia campos
24/01/2025	Sexta-feira	07:59	12:05	13:07	17:05	Kézia campos
25/01/2025	Sábado	08:01	12:03	13:03	17:06	Kézia campos
26/01/2025	Domingo	07:56	12:06	13:08	17:04	Kézia campos
27/01/2025	Segunda-feira	folga	__:__	__:__	__:__	
28/01/2025	Terça-feira	07:56	12:03	13:05	17:09	Kézia campos
29/01/2025	Quarta-feira	07:59	12:05	13:07	17:05	Kézia campos
30/01/2025	Quinta-feira	08:02	12:03	13:05	17:03	Kézia campos
31/01/2025	Sexta-feira	07:57	12:05	13:02	17:08	Kézia campos.
01/02/2025	Sábado	folga	__:__	__:__	__:__	
02/02/2025	Domingo	07:59	12:03	13:02	17:05	Kézia campos
03/02/2025	Segunda-feira	08:02	12:05	13:03	17:06	Kézia campos
04/02/2025	Terça-feira	07:58	12:04	13:05	17:02	Kézia campos
05/02/2025	Quarta-feira	06:01	12:05	13:03	16:40	Kézia campos
06/02/2025	Quinta-feira	05:50	—"—	—"—	16:50	Kézia campos
07/02/2025	Sexta-feira	folga	__:__	__:__	__:__	
08/02/2025	Sábado	folga	__:__	__:__	__:__	
09/02/2025	Domingo	07:56	12:03	13:05	17:06	Kézia campos
10/02/2025	Segunda-feira	08:01	12:05	13:02	17:08	Kézia campos
11/02/2025	Terça-feira	folga	__:__	__:__	__:__	
12/02/2025	Quarta-feira	07:59	12:04	13:06	17:03	Kézia campos
13/02/2025	Quinta-feira	07:56	12:05	13:03	17:06	Kézia campos
14/02/2025	Sexta-feira	folga	__:__	__:__	__:__	
15/02/2025	Sábado	07:59	12:03	13:05	17:09	Kézia campos

Observações:

OBS: Dia 05/02/25 entrei mas cedo pra realizar coleta dos moradores da residência Terapeutica 57.

OBS: Dia 06/02/25 entrei mas cedo pra acompanhar a moradora da RT 02 na consulta, não tirei hora de almoço, estava de saida com o morador da RT 07.

Data: 15 / 02 / 25

Assinatura do Colaborador	Assinatura Biogesp
Kézia campos de Sena	Jair Martins Amorim Diretor Tecnico Administrativo Biogesp - Imat

Scanned with CamScanner

Biogesp

CONTROLE DE PRESENÇA

Nome Completo:	Kaine Pereira Barbosa
Cargo:	Auxiliador — MATRICULA
Local de Trabalho:	RT 07
Periodo:	

JANEIRO _2025		Primeiro Periodo		Segundo Periodo		Assinatura
		Entrada	Intervalo	Retorno	Saida	
16/01/2025	Quinta-feira					
17/01/2025	Sexta-feira					
18/01/2025	Sábado					
19/01/2025	Domingo					
20/01/2025	Segunda-feira					
21/01/2025	Terça-feira					
22/01/2025	Quarta-feira					
23/01/2025	Quinta-feira					
24/01/2025	Sexta-feira					
25/01/2025	Sábado					
26/01/2025	Domingo					
27/01/2025	Segunda-feira					
28/01/2025	Terça-feira					
29/01/2025	Quarta-feira					
30/01/2025	Quinta-feira					
31/01/2025	Sexta-feira					
01/02/2025	Sábado					
02/02/2025	Domingo					
03/02/2025	Segunda-feira					
04/02/2025	Terça-feira					
05/02/2025	Quarta-feira					
06/02/2025	Quinta-feira	05:30	13:00	14:00	18:06	Kaine P.B.
07/02/2025	Sexta-feira					
08/02/2025	Sábado	05:47	13:00	14:00	18:06	Kaine P.B.
09/02/2025	Domingo					
10/02/2025	Segunda-feira	05:40	13:00	14:00	18:08	Kaine P.B.
11/02/2025	Terça-feira					
12/02/2025	Quarta-feira	05:55	13:00	14:00	18:00	Kaine P.B.
13/02/2025	Quinta-feira					
14/02/2025	Sexta-feira	folga				
15/02/2025	Sábado					

Início em 06.02.25

Observações:

Data: 14/02/25

Assinatura do Colaborador	Assinatura Biogesp
Kaine P. Barbosa.	Jair Martins Amorim Diretor Técnico Administrativo Biogesp - Amor

Scanned with CamScanner

Biogesp

CONTROLE DE PRESENÇA

Nome Completo:	Kátia Regina de Almeida Sena Carvalho		
Cargo:	Cuidador	MATRICULA	
Local de Trabalho:	RT		
Período:			

JANEIRO _2025		Primeiro Período		Segundo Período		Assinatura
		Entrada	Intervalo	Retorno	Saída	
16/01/2025	Quinta-feira					
17/01/2025	Sexta-feira	14:45	21:00	22:00	06:00	KASilva
18/01/2025	Sábado					
19/01/2025	Domingo	folga		folga		
20/01/2025	Segunda-feira					
21/01/2025	Terça-feira	14:47	21:00	22:00	06:03	KASilva
22/01/2025	Quarta-feira					
23/01/2025	Quinta-feira	14:50	21:30	22:30	06:05	KASilva
24/01/2025	Sexta-feira					
25/01/2025	Sábado	14:48	21:30	22:30	06:06	KASilva
26/01/2025	Domingo					
27/01/2025	Segunda-feira	14:46	21:30	22:30	06:04	KASilva
28/01/2025	Terça-feira					
29/01/2025	Quarta-feira	14:53	21:00	22:00	06:10	KASilva
30/01/2025	Quinta-feira					
31/01/2025	Sexta-feira	14:49	21:00	22:00	06:01	KASilva
01/02/2025	Sábado					
02/02/2025	Domingo	14:55	21:00	22:00	06:11	KASilva
03/02/2025	Segunda-feira					
04/02/2025	Terça-feira	folga		folga		
05/02/2025	Quarta-feira					
06/02/2025	Quinta-feira	14:51	21:30	22:30	06:02	KASilva
07/02/2025	Sexta-feira					
08/02/2025	Sábado	14:54	21:30	22:30	06:09	KASilva
09/02/2025	Domingo					
10/02/2025	Segunda-feira	14:44	21:30	22:30	06:08	KASilva
11/02/2025	Terça-feira					
12/02/2025	Quarta-feira	14:52	21:00	22:00	06:01	KASilva
13/02/2025	Quinta-feira					
14/02/2025	Sexta-feira	14:56	21:30	22:30	06:12	KASilva
15/02/2025	Sábado					

Observações:

Data: ___/___/___

Assinatura do Colaborador	Assinatura Biogesp
KASilva	Jair Martins Amorim Diretor Técnico Administrativo Biogesp - Amol

Scanned with CamScanner

Biogesp

CONTROLE DE PRESENÇA

Nome Completo:	Rafaela Vieira Eyidador		
Cargo:		MATRICULA	
Local de Trabalho:	RT		
Periodo:			

JANEIRO _2025		Primeiro Periodo		Segundo Periodo		Assinatura:
		Entrada	Intervalo	Retorno	Saída	
16/01/2025	Quinta-feira					
17/01/2025	Sexta-feira					
18/01/2025	Sábado					
19/01/2025	Domingo					
20/01/2025	Segunda-feira					
21/01/2025	Terça-feira					
22/01/2025	Quarta-feira					
23/01/2025	Quinta-feira					
24/01/2025	Sexta-feira					
25/01/2025	Sábado					
26/01/2025	Domingo					
27/01/2025	Segunda-feira					
28/01/2025	Terça-feira					
29/01/2025	Quarta-feira					
30/01/2025	Quinta-feira					
31/01/2025	Sexta-feira					
01/02/2025	Sábado					
02/02/2025	Domingo					
03/02/2025	Segunda-feira	05:51	13:10	14:10	18:08	
04/02/2025	Terça-feira	= : =	= : =	= : =	= : =	
05/02/2025	Quarta-feira	05:55	13:15	14:15	18:10	
06/02/2025	Quinta-feira	= : =	= : =	= : =	= : =	
07/02/2025	Sexta-feira	05:52	13:10	14:10	18:15	
08/02/2025	Sábado	= : =	= : =	= : =	= : =	
09/02/2025	Domingo	05:55	13:05	14:05	18:05	
10/02/2025	Segunda-feira	= : =	= : =	= : =	= : =	
11/02/2025	Terça-feira	05:50	13:12	14:12	18:12	
12/02/2025	Quarta-feira	= : =	= : =	= : =	= : =	
13/02/2025	Quinta-feira	FOLGA	FOLGA	FOLGA	FOLGA	
14/02/2025	Sexta-feira	= : =	= : =	= : =	= : =	
15/02/2025	Sábado	05:50	13:05	14:05	18:10	

Observações:

Data: 15 / 02 / 25

Assinatura do Colaborador	Assinatura Biogesp
	Jair Martins Amorim Diretor Tecnico Administrativo Biogesp Ambiental

Scanned with CamScanner

Biogesp

CONTROLE DE PRESENÇA

Nome Completo:	Marcia de Almeida Correia		
Cargo:	Cuidadora	MATRICULA	
Local de Trabalho:	RT		
Periodo:			

JANEIRO _2025		Primeiro Periodo		Segundo Periodo		Assinatura:
		Entrada	Intervalo	Retorno	Saída	
16/01/2025	Quinta-feira					
17/01/2025	Sexta-feira					
18/01/2025	Sábado					
19/01/2025	Domingo					
20/01/2025	Segunda-feira					
21/01/2025	Terça-feira					
22/01/2025	Quarta-feira					
23/01/2025	Quinta-feira					
24/01/2025	Sexta-feira					
25/01/2025	Sábado					
26/01/2025	Domingo					
27/01/2025	Segunda-feira					
28/01/2025	Terça-feira					
29/01/2025	Quarta-feira					
30/01/2025	Quinta-feira					
31/01/2025	Sexta-feira					
01/02/2025	Sábado					
02/02/2025	Domingo					
03/02/2025	Segunda-feira					
04/02/2025	Terça-feira					
05/02/2025	Quarta-feira					
06/02/2025	Quinta-feira					
07/02/2025	Sexta-feira					
08/02/2025	Sábado					
09/02/2025	Domingo					
10/02/2025	Segunda-feira					
11/02/2025	Terça-feira					
12/02/2025	Quarta-feira					
13/02/2025	Quinta-feira					
14/02/2025	Sexta-feira					
15/02/2025	Sábado					

Atestado Inss

Observações:

Data: ___/___/___

Assinatura do Colaborador	Assinatura Biogesp
	Jair Martins Amorim Diretor Técnico Administrativo Biogesp - RH

Scanned with CamScanner

BIOGESP

CONTROLE DE PRESENÇA

Nome Completo:	Maria Aparecida Souza Soares		
Cargo:	Cuidadora	MATRICULA	
Local de Trabalho:	RT		
Período:			

JANEIRO _2025		Primeiro Período		Segundo Período		Assinatura:
		Entrada	Intervalo	Retorno	Saída	
16/01/2025	Quinta-feira	___:___	___:___	___:___	___:___	
17/01/2025	Sexta-feira	___:___	___:___	___:___	___:___	
18/01/2025	Sábado	___:___	___:___	___:___	___:___	
19/01/2025	Domingo	___:___	___:___	___:___	___:___	
20/01/2025	Segunda-feira	___:___	___:___	___:___	___:___	
21/01/2025	Terça-feira	___:___	___:___	___:___	___:___	
22/01/2025	Quarta-feira	___:___	___:___	___:___	___:___	
23/01/2025	Quinta-feira	___:___	___:___	___:___	___:___	
24/01/2025	Sexta-feira	___:___	___:___	___:___	___:___	
25/01/2025	Sábado	___:___	___:___	___:___	___:___	
26/01/2025	Domingo	___:___	___:___	___:___	___:___	
27/01/2025	Segunda-feira	___:___	___:___	___:___	___:___	
28/01/2025	Terça-feira	___:___	___:___	___:___	___:___	
29/01/2025	Quarta-feira	___:___	___:___	___:___	___:___	
30/01/2025	Quinta-feira	___:___	___:___	___:___	___:___	
31/01/2025	Sexta-feira	___:___	___:___	___:___	___:___	
01/02/2025	Sábado	___:___	___:___	___:___	___:___	
02/02/2025	Domingo	___:___	___:___	___:___	___:___	
03/02/2025	Segunda-feira	___:___	___:___	___:___	___:___	
04/02/2025	Terça-feira	___:___	___:___	___:___	___:___	
05/02/2025	Quarta-feira	___:___	___:___	___:___	___:___	
06/02/2025	Quinta-feira	___:___	___:___	___:___	___:___	
07/02/2025	Sexta-feira	___:___	___:___	___:___	___:___	
08/02/2025	Sábado	___:___	___:___	___:___	___:___	
09/02/2025	Domingo	___:___	___:___	___:___	___:___	
10/02/2025	Segunda-feira	___:___	___:___	___:___	___:___	
11/02/2025	Terça-feira	___:___	___:___	___:___	___:___	
12/02/2025	Quarta-feira	___:___	___:___	___:___	___:___	
13/02/2025	Quinta-feira	___:___	___:___	___:___	___:___	
14/02/2025	Sexta-feira	___:___	___:___	___:___	___:___	
15/02/2025	Sábado	___:___	___:___	___:___	___:___	

AFASTADA INSS

Observações:

Data: ____/____/____

Assinatura do Colaborador	Assinatura Biogesp
	Jair Martins Amorim Diretor Técnico Administrativo Biogesp - Hmal

Scanned with CamScanner

Biogesp

CONTROLE DE PRESENÇA

Nome Completo:	Maria Nilda de Sousa		
Cargo:	Cuidadora	MATRICULA	
Local de Trabalho:	RT 43		
Periodo:	Divino		

JANEIRO _2025		Primeiro Periodo		Segundo Periodo		Assinatura:
		Entrada	Intervalo	Retorno	Saída	
16/01/2025	Quinta-feira	__:__	__:__	__:__	__:__	
17/01/2025	Sexta-feira	05:46	12:00	13:00	18:05	nilda
18/01/2025	Sábado	__:__	__:__	__:__	__:__	
19/01/2025	Domingo	05:49	12:00	13:00	18:02	nilda
20/01/2025	Segunda-feira	__:__	__:__	__:__	__:__	
21/01/2025	Terça-feira	05:47	12:00	13:00	18:00	nilda
22/01/2025	Quarta-feira	__:__	__:__	__:__	__:__	
23/01/2025	Quinta-feira	05:45	12:00	13:00	18:04	nilda
24/01/2025	Sexta-feira	__:__	__:__	__:__	__:__	
25/01/2025	Sábado	05:47	12:00	13:00	18:03	nilda
26/01/2025	Domingo	__:__	__:__	__:__	__:__	
27/01/2025	Segunda-feira	05:45	12:00	13:00	18:04	nilda
28/01/2025	Terça-feira	__:__	__:__	__:__	__:__	
29/01/2025	Quarta-feira	05:45	12:00	13:00	18:05	nilda
30/01/2025	Quinta-feira	__:__	__:__	__:__	__:__	
31/01/2025	Sexta-feira	05:45	12:00	13:00	18:00	nilda
01/02/2025	Sábado	__:__	__:__	__:__	__:__	
02/02/2025	Domingo	05:48	12:00	13:00	18:10	nilda
03/02/2025	Segunda-feira	__:__	__:__	__:__	__:__	
04/02/2025	Terça-feira	05:47	12:00	13:00	18:04	nilda
05/02/2025	Quarta-feira	__:__	__:__	__:__	__:__	
06/02/2025	Quinta-feira	05:49	12:00	13:00	18:03	nilda
07/02/2025	Sexta-feira	__:__	__:__	__:__	__:__	
08/02/2025	Sábado	FOLGA	__:__	__:__	__:__	
09/02/2025	Domingo	__:__	__:__	__:__	__:__	
10/02/2025	Segunda-feira	05:49	12:00	13:00	18:04	nilda
11/02/2025	Terça-feira	__:__	__:__	__:__	__:__	
12/02/2025	Quarta-feira	05:48	12:00	13:00	18:02	nilda
13/02/2025	Quinta-feira	__:__	__:__	__:__	__:__	
14/02/2025	Sexta-feira	05:49	12:00	13:00	18:03	nilda.
15/02/2025	Sábado	__:__	__:__	__:__	__:__	

Observações:

Data: 14/02/2025

Assinatura do Colaborador	Assinatura Biogesp
Maria Nilda Sousa	Jair Martins Amorim Diretor Técnico Administrativo Biogesp Animal

Scanned with CamScanner

Biogesp

CONTROLE DE PRESENÇA

Nome Completo:	Maria Eunice da Silva Ribeiro		
Cargo:	Cuidadora	MATRICULA	
Local de Trabalho:	RT 43		
Periodo:	Noturno		

JANEIRO _2025		Primeiro Periodo		Segundo Periodo		Assinatura:
		Entrada	Intervalo	Retorno	Saída	
16/01/2025	Quinta-feira	17:55	21:00	22:00	06:05	
17/01/2025	Sexta-feira	__:__	__:__	__:__	__:__	
18/01/2025	Sábado	17:55	21:00	22:00	06:05	
19/01/2025	Domingo	__:__	__:__	__:__	__:__	
20/01/2025	Segunda-feira	17:55	21:00	22:00	06:05	
21/01/2025	Terça-feira	__:__	__:__	__:__	__:__	
22/01/2025	Quarta-feira	17:55	21:00	22:00	06:05	
23/01/2025	Quinta-feira	__:__	__:__	__:__	__:__	
24/01/2025	Sexta-feira	17:55	21:00	22:00	06:05	
25/01/2025	Sábado	__:__	__:__	__:__	__:__	
26/01/2025	Domingo	FOLGA	FOLGA	FOLGA	__:__	
27/01/2025	Segunda-feira	__:__	__:__	__:__	__:__	
28/01/2025	Terça-feira	17:55	21:00	22:00	06:05	
29/01/2025	Quarta-feira	__:__	__:__	__:__	__:__	
30/01/2025	Quinta-feira	17:55	21:00	22:00	06:05	
31/01/2025	Sexta-feira	__:__	__:__	__:__	__:__	
01/02/2025	Sábado	17:55	21:00	22:00	06:05	
02/02/2025	Domingo	__:__	__:__	__:__	__:__	
03/02/2025	Segunda-feira	17:55	21:00	22:00	06:05	
04/02/2025	Terça-feira	__:__	__:__	__:__	__:__	
05/02/2025	Quarta-feira	17:55	21:00	22:00	06:05	
06/02/2025	Quinta-feira	__:__	__:__	__:__	__:__	
07/02/2025	Sexta-feira	FOLGA	FOLGA	FOLGA	__:__	
08/02/2025	Sábado	__:__	__:__	__:__	__:__	
09/02/2025	Domingo	17:55	21:00	22:00	06:05	
10/02/2025	Segunda-feira	__:__	__:__	__:__	__:__	
11/02/2025	Terça-feira	17:55	21:00	22:00	06:05	
12/02/2025	Quarta-feira	__:__	__:__	__:__	__:__	
13/02/2025	Quinta-feira	17:55	21:00	22:00	06:05	
14/02/2025	Sexta-feira	__:__	__:__	__:__	__:__	
15/02/2025	Sábado	17:55	21:00	22:00	06:05	

Observações:

Data: ___/___/___

Assinatura do Colaborador	Assinatura Biogesp
Maria Eunice da Silva Ribeiro	Jair Martins Amorim Diretor Técnico Administrativo

Scanned with CamScanner

Biogesp

CONTROLE DE PRESENÇA

Nome Completo:	Maria Petronilla Lopes		
Cargo:	Cuidador	MATRICULA	
Local de Trabalho:	RT		
Período:			

JANEIRO _2025		Primeiro Período		Segundo Período		Assinatura:
		Entrada	Intervalo	Retorno	Saída	
16/01/2025	Quinta-feira	__:__	__:__	__:__	__:__	
17/01/2025	Sexta-feira	17:53	20:00	21:00	06:03	
18/01/2025	Sábado	__:__	__:__	__:__	__:__	
19/01/2025	Domingo	17:50	20:00	21:00	06:00	
20/01/2025	Segunda-feira	__:__	__:__	__:__	__:__	
21/01/2025	Terça-feira	17:48	20:00	21:00	06:01	
22/01/2025	Quarta-feira	__:__	__:__	__:__	__:__	
23/01/2025	Quinta-feira	17:55	20:00	21:00	06:05	
24/01/2025	Sexta-feira	__:__	__:__	__:__	__:__	
25/01/2025	Sábado	17:52	20:00	21:00	06:02	
26/01/2025	Domingo	__:__	__:__	__:__	__:__	
27/01/2025	Segunda-feira	17:49	20:00	21:00	06:04	
28/01/2025	Terça-feira	__:__	__:__	__:__	__:__	
29/01/2025	Quarta-feira	17:54	20:00	21:00	06:00	
30/01/2025	Quinta-feira	__:__	__:__	__:__	__:__	
31/01/2025	Sexta-feira	17:59	20:00	21:00	06:09	
01/02/2025	Sábado	__:__	__:__	__:__	__:__	
02/02/2025	Domingo	17:56	20:00	21:00	06:06	
03/02/2025	Segunda-feira	__:__	__:__	__:__	__:__	
04/02/2025	Terça-feira	18:00	20:00	21:00	06:03	
05/02/2025	Quarta-feira	__:__	__:__	__:__	__:__	
06/02/2025	Quinta-feira	atestado	__:__	-:-	-:-	
07/02/2025	Sexta-feira	__:__	__:__	__:__	__:__	
08/02/2025	Sábado	folga	-:-	-:-	folga	
09/02/2025	Domingo	__:__	__:__	__:__	__:__	
10/02/2025	Segunda-feira	17:47	20:00	21:00	06:07	
11/02/2025	Terça-feira	__:__	__:__	__:__	__:__	
12/02/2025	Quarta-feira	17:48	20:00	21:00	06:08	
13/02/2025	Quinta-feira	__:__	__:__	__:__	__:__	
14/02/2025	Sexta-feira	17:50	20:00	21:00	06:01	
15/02/2025	Sábado	__:__	__:__	__:__	__:__	

Observações:

Data: 14/02/25

Assinatura do Colaborador	Assinatura Biogesp
Maria Petronilla Lopes S.	Jair Martins Amorim Diretor Técnico Administrativo Biogesp Amazonas

Scanned with CamScanner

Biogesp

CONTROLE DE PRESENÇA

Nome Completo:	Maria Ap. de Oliveira		
Cargo:	Cuidador	MATRICULA	
Local de Trabalho:	RT		
Período:			

JANEIRO _2025		Primeiro Período		Segundo Período		Assinatura:
		Entrada	Intervalo	Retorno	Saída	
16/01/2025	Quinta-feira	__:__	__:__	__:__	__:__	
17/01/2025	Sexta-feira	folga	-:-	-:-	folga	
18/01/2025	Sábado	__:__	__:__	__:__	__:__	
19/01/2025	Domingo	17:49	20:00	21:00	06:01	
20/01/2025	Segunda-feira	__:__	__:__	__:__	__:__	
21/01/2025	Terça-feira	17:50	20:00	21:00	06:03	
22/01/2025	Quarta-feira	__:__	__:__	__:__	__:__	
23/01/2025	Quinta-feira	17:55	20:00	21:00	06:05	
24/01/2025	Sexta-feira	__:__	__:__	__:__	__:__	
25/01/2025	Sábado	folga	-:-	-:-	folga	
26/01/2025	Domingo	__:__	__:__	__:__	__:__	
27/01/2025	Segunda-feira	17:59	20:00	21:00	06:04	
28/01/2025	Terça-feira	__:__	__:__	__:__	__:__	
29/01/2025	Quarta-feira	17:56	20:00	21:00	06:03	
30/01/2025	Quinta-feira	__:__	__:__	__:__	__:__	
31/01/2025	Sexta-feira	17:50	20:00	21:00	06:05	
01/02/2025	Sábado	__:__	__:__	__:__	__:__	
02/02/2025	Domingo	17:47	20:00	21:00	06:01	
03/02/2025	Segunda-feira	__:__	__:__	__:__	__:__	
04/02/2025	Terça-feira	17:49	20:00	21:00	06:05	
05/02/2025	Quarta-feira	__:__	__:__	__:__	__:__	
06/02/2025	Quinta-feira	folga	-:-	-:-	folga	
07/02/2025	Sexta-feira	__:__	__:__	__:__	__:__	
08/02/2025	Sábado	17:47	20:00	21:00	06:05	
09/02/2025	Domingo	__:__	__:__	__:__	__:__	
10/02/2025	Segunda-feira	17:50	20:00	21:00	06:01	
11/02/2025	Terça-feira	__:__	__:__	__:__	__:__	
12/02/2025	Quarta-feira	17:45	20:00	21:00	06:03	
13/02/2025	Quinta-feira	__:__	__:__	__:__	__:__	
14/02/2025	Sexta-feira	17:55	20:00	21:00	06:06	
15/02/2025	Sábado	__:__	__:__	__:__	__:__	

Observações:

Data: 15/02/25

Assinatura do Colaborador	Assinatura Biogesp
	Jair Martins Amorim Diretor Técnico Administrativo Biogesp Animal

Scanned with CamScanner

Biogesp

CONTROLE DE PRESENÇA

Nome Completo:	Maria Inocieda Bernardo Cândido
Cargo:	cuidadora MATRICULA
Local de Trabalho:	casa Paraguai
Período:	noturno

JANEIRO _2025		Primeiro Período		Segundo Período		Assinatura:
		Entrada	Intervalo	Retorno	Saída	
16/01/2025	Quinta-feira	17:56	20:00	21:00	06:05	Inocieda
17/01/2025	Sexta-feira	__:__	__:__	__:__	__:__	
18/01/2025	Sábado	17:55	20:00	21:00	06:04	Inocieda
19/01/2025	Domingo	__:__	__:__	__:__	__:__	
20/01/2025	Segunda-feira	17:56	20:00	21:00	06:06	Inocieda
21/01/2025	Terça-feira	__:__	__:__	__:__	__:__	
22/01/2025	Quarta-feira	17:54	20:00	21:00	06:05	Inocieda
23/01/2025	Quinta-feira	__:__	__:__	__:__	__:__	
24/01/2025	Sexta-feira	17:55	20:00	21:00	06:05	Inocieda
25/01/2025	Sábado	__:__	__:__	__:__	__:__	
26/01/2025	Domingo	17:54	20:00	21:00	06:04	Inocieda
27/01/2025	Segunda-feira	__:__	__:__	__:__	__:__	
28/01/2025	Terça-feira	17:56	20:00	21:00	06:06	Inocieda
29/01/2025	Quarta-feira	__:__	__:__	__:__	__:__	
30/01/2025	Quinta-feira	17:57	20:00	21:00	06:07	Inocieda
31/01/2025	Sexta-feira	__:__	__:__	__:__	__:__	
01/02/2025	Sábado	17:55	20:00	21:00	06:05	Inocieda
02/02/2025	Domingo	__:__	__:__	__:__	__:__	
03/02/2025	Segunda-feira	17:54	20:00	21:00	06:05	Inocieda
04/02/2025	Terça-feira	__:__	__:__	__:__	__:__	
05/02/2025	Quarta-feira	17:55	20:00	21:00	06:06	Inocieda
06/02/2025	Quinta-feira	__:__	__:__	__:__	__:__	
07/02/2025	Sexta-feira	17:56	20:00	21:00	06:05	Inocieda
08/02/2025	Sábado	__:__	__:__	__:__	__:__	
09/02/2025	Domingo	Folga	__:__	__:__	__:__	
10/02/2025	Segunda-feira	__:__	__:__	__:__	__:__	
11/02/2025	Terça-feira	17:55	20:00	21:00	06:06	Inocieda
12/02/2025	Quarta-feira	__:__	__:__	__:__	__:__	
13/02/2025	Quinta-feira	17:54	20:00	21:00	06:05	Inocieda
14/02/2025	Sexta-feira	__:__	__:__	__:__	__:__	
15/02/2025	Sábado	17:55	20:00	21:00	06:05	Inocieda

Observações:

Data: 15/02/25

Assinatura do Colaborador	Assinatura Biogesp
maria Inocieda B. Cândido	Jair Martins Amorim Diretor Técnico Administrativo Biogesp

Scanned with CamScanner

Biogesp

CONTROLE DE PRESENÇA

Nome Completo:	Maria Paixão Santos		
Cargo:		MATRICULA	
Local de Trabalho:	RT 57		
Período:	Noturno		

JANEIRO _2025		Primeiro Período		Segundo Período		Assinatura:
		Entrada	Intervalo	Retorno	Saída	
16/01/2025	Quinta-feira	17:55	20:00	21:00	06:00	
17/01/2025	Sexta-feira					
18/01/2025	Sábado	17:55	20:00	21:00	06:05	
19/01/2025	Domingo					
20/01/2025	Segunda-feira		folga			
21/01/2025	Terça-feira					
22/01/2025	Quarta-feira		folga			
23/01/2025	Quinta-feira					
24/01/2025	Sexta-feira	17:55	20:00	21:00	06:05	
25/01/2025	Sábado					
26/01/2025	Domingo	17:55	20:00	21:00	06:00	
27/01/2025	Segunda-feira					
28/01/2025	Terça-feira	17:55	20:00	21:00	06:05	
29/01/2025	Quarta-feira					
30/01/2025	Quinta-feira	17:55	20:00	21:00	06:05	
31/01/2025	Sexta-feira					
01/02/2025	Sábado	17:55	20:00	21:00	06:00	
02/02/2025	Domingo					
03/02/2025	Segunda-feira	17:55	20:00	21:00	06:05	
04/02/2025	Terça-feira					
05/02/2025	Quarta-feira		folga			
06/02/2025	Quinta-feira					
07/02/2025	Sexta-feira	17:55	20:00	21:00	06:05	
08/02/2025	Sábado					
09/02/2025	Domingo	17:55	20:00	21:00	06:05	
10/02/2025	Segunda-feira					
11/02/2025	Terça-feira	17:55	20:00	21:00	06:05	
12/02/2025	Quarta-feira					
13/02/2025	Quinta-feira	17:55	20:00	21:00	06:00	
14/02/2025	Sexta-feira					
15/02/2025	Sábado	17:55	20:00	21:00	06:05	

Observações:

Data: 15/02/25

Assinatura do Colaborador	Assinatura Biogesp
Maria Paixão Santos	Jair Martins Andrim Diretor Técnico Administrativo Biogesp Limpeza

Scanned with CamScanner

BIOGESP

CONTROLE DE PRESENÇA

Nome Completo:	Maria das Nuves Ferreira dos Santos Silva.		
Cargo:	Cuidador.	MATRICULA	
Local de Trabalho:	RT 07.		
Período:			

JANEIRO _2025		Primeiro Período		Segundo Período		Assinatura:
		Entrada	Intervalo	Retorno	Saída	
16/01/2025	Quinta-feira	__:__	__:__	__:__	__:__	
17/01/2025	Sexta-feira	05:57	12:00	13:00	18:07	Maria das Nuves
18/01/2025	Sábado	__:__	__:__	__:__	__:__	
19/01/2025	Domingo	05:59	12:00	13:00	18:02	Maria das Nuves
20/01/2025	Segunda-feira	__:__	__:__	__:__	__:__	
21/01/2025	Terça-feira	05:57	12:00	13:00	18:05	Maria das Nuves
22/01/2025	Quarta-feira	__:__	__:__	__:__	__:__	
23/01/2025	Quinta-feira	Folga	__:__	Folga	__:__	
24/01/2025	Sexta-feira	__:__	__:__	__:__	__:__	
25/01/2025	Sábado	05:58	12:00	13:00	18:04	Maria das Nuves
26/01/2025	Domingo	__:__	__:__	__:__	__:__	
27/01/2025	Segunda-feira	05:55	12:00	13:00	18:07	Maria das Nuves
28/01/2025	Terça-feira	__:__	__:__	__:__	__:__	
29/01/2025	Quarta-feira	05:57	12:00	13:00	18:05	Maria das Nuves.
30/01/2025	Quinta-feira	__:__	__:__	__:__	__:__	
31/01/2025	Sexta-feira	05:57	12:00	13:00	18:06	Maria das Nuves
01/02/2025	Sábado	__:__	__:__	__:__	__:__	
02/02/2025	Domingo	05:59	12:00	13:00	18:07	Maria das Nuves
03/02/2025	Segunda-feira	__:__	1__:__	__:__	__:__	
04/02/2025	Terça-feira	05:57	12:00	13:00	18:05	Maria das Nuves.
05/02/2025	Quarta-feira	__:__	__:__	__:__	__:__	
06/02/2025	Quinta-feira	Folga	__:__	Folga	__:__	
07/02/2025	Sexta-feira	__:__	__:__	__:__	__:__	
08/02/2025	Sábado	05:58	12:00	13:00	18:06	Maria das Nuves
09/02/2025	Domingo	__:__	__:__	__:__	__:__	
10/02/2025	Segunda-feira	05:57	12:00	13:00	18:07	Maria das Nuves.
11/02/2025	Terça-feira	__:__	__:__	__:__	__:__	
12/02/2025	Quarta-feira	05:57	12:00	13:00	18:05	Maria das Nuves
13/02/2025	Quinta-feira	__:__	__:__	__:__	__:__	
14/02/2025	Sexta-feira	05:55	12:00	13:00	18:05	Maria das Nuves
15/02/2025	Sábado	__:__	__:__	__:__	__:__	

Observações:

Data: 14/02/25

Assinatura do Colaborador	Assinatura Biogesp
Maria das Nuves F. dos Santos Silva	Jair Martins Alves Filho Diretor Técnico Administrativo Biogesp

Scanned with CamScanner

Biogesp

CONTROLE DE PRESENÇA

Nome Completo:	Maria Estela da Cruz Berber		
Cargo:	cuidador	MATRICULA	
Local de Trabalho:	57		
Periodo:			

JANEIRO _2025		Primeiro Periodo		Segundo Periodo		Assinatura:
		Entrada	Intervalo	Retorno	Saida	
16/01/2025	Quinta-feira	17:45	20:00	21:00	06:05	Estela
17/01/2025	Sexta-feira	- : -	- : -	- : -	- : -	-
18/01/2025	Sábado	Folga	- : -	- : -	- : -	Estela
19/01/2025	Domingo	- : -	- : -	- : -	- : -	-
20/01/2025	Segunda-feira	17:40	20:00	21:00	06:00	Estela
21/01/2025	Terça-feira	- : -	- : -	- : -	- : -	-
22/01/2025	Quarta-feira	17:45	20:00	21:00	06:07	Estela
23/01/2025	Quinta-feira	- : -	- : -	- : -	- : -	-
24/01/2025	Sexta-feira	17:47	20:00	21:00	06:06	Estela
25/01/2025	Sábado	- : -	- : -	- : -	- : -	-
26/01/2025	Domingo	17:48	20:00	21:00	06:10	Estela
27/01/2025	Segunda-feira	- : -	- : -	- : -	- : -	-
28/01/2025	Terça-feira	Folga	- : -	- : -	- : -	Estela
29/01/2025	Quarta-feira	- : -	- : -	- : -	- : -	-
30/01/2025	Quinta-feira	17:40	20:00	21:00	06:08	Estela
31/01/2025	Sexta-feira	- : -	- : -	- : -	- : -	-
01/02/2025	Sábado	Folga	- : -	- : -	- : -	Estela
02/02/2025	Domingo	- : -	- : -	- : -	- : -	-
03/02/2025	Segunda-feira	17:45	20:00	21:00	06:09	Estela
04/02/2025	Terça-feira	- : -	- : -	- : -	- : -	-
05/02/2025	Quarta-feira	17:47	20:00	21:00	06:06	Estela
06/02/2025	Quinta-feira	- : -	- : -	- : -	- : -	-
07/02/2025	Sexta-feira	17:45	20:00	21:00	06:08	Estela
08/02/2025	Sábado	- : -	- : -	- : -	- : -	-
09/02/2025	Domingo	17:40	20:00	21:00	06:10	Estela
10/02/2025	Segunda-feira	- : -	- : -	- : -	- : -	-
11/02/2025	Terça-feira	17:45	20:00	21:00	06:07	Estela
12/02/2025	Quarta-feira	- : -	- : -	- : -	- : -	-
13/02/2025	Quinta-feira	17:40	20:00	21:00	06:10	Estela
14/02/2025	Sexta-feira	- : -	- : -	- : -	- : -	-
15/02/2025	Sábado	17:44	20:00	21:00	06:07	Estela

Observações:

Data: 15/02/25

Assinatura do Colaborador	Assinatura Biogesp
Maria Estela da Cruz Berber	Jair Martins Amorim Diretor Técnico Administrativo Biogesp - Anvisa

Scanned with CamScanner

Biogesp

CONTROLE DE PRESENÇA

Nome Completo:	Maria Santiago de Almeida		
Cargo:	Cuidadora	**MATRICULA**	
Local de Trabalho:	RT 57		
Periodo:			

JANEIRO _2025		Primeiro Periodo		Segundo Periodo		Assinatura
		Entrada	Intervalo	Retorno	Saída	
16/01/2025	Quinta-feira	__:__	__:__	__:__	__:__	
17/01/2025	Sexta-feira	05:58	12:00	13:00	18:02	Mª Santiago
18/01/2025	Sábado	__:__	__:__	__:__	__:__	
19/01/2025	Domingo	Folga	__:__	Folga	__:__	
20/01/2025	Segunda-feira	__:__	__:__	__:__	__:__	
21/01/2025	Terça-feira	05:59	12:00	13:00	18:03	Mª Santiago
22/01/2025	Quarta-feira	__:__	__:__	__:__	__:__	
23/01/2025	Quinta-feira	05:59	12:00	13:00	18:01	Mª Santiago
24/01/2025	Sexta-feira	__:__	__:__	__:__	__:__	
25/01/2025	Sábado	05:58	12:00	13:00	18:01	Mª Santiago
26/01/2025	Domingo	__:__	__:__	__:__	__:__	
27/01/2025	Segunda-feira	05:59	12:00	13:00	18:02	Mª Santiago
28/01/2025	Terça-feira	__:__	__:__	__:__	__:__	
29/01/2025	Quarta-feira	05:58	12:00	13:00	18:03	Mª Santiago
30/01/2025	Quinta-feira	__:__	__:__	__:__	__:__	
31/01/2025	Sexta-feira	Folga	__:__	Folga	__:__	
01/02/2025	Sábado	__:__	__:__	__:__	__:__	
02/02/2025	Domingo	05:58	12:00	13:00	18:02	Mª Santiago
03/02/2025	Segunda-feira	__:__	__:__	__:__	__:__	
04/02/2025	Terça-feira	05:59	12:00	13:00	18:02	Mª Santiago
05/02/2025	Quarta-feira	__:__	__:__	__:__	__:__	
06/02/2025	Quinta-feira	05:58	12:00	13:00	18:02	Mª Santiago
07/02/2025	Sexta-feira	__:__	__:__	__:__	__:__	
08/02/2025	Sábado	05:59	12:00	13:00	18:02	Mª Santiago
09/02/2025	Domingo	__:__	__:__	__:__	__:__	
10/02/2025	Segunda-feira	05:58	12:00	13:00	18:03	Mª Santiago
11/02/2025	Terça-feira	__:__	__:__	__:__	__:__	
12/02/2025	Quarta-feira	Folga	__:__	Folga	__:__	
13/02/2025	Quinta-feira	__:__	__:__	__:__	__:__	
14/02/2025	Sexta-feira	05:59	12:00	13:00	18:01	Mª Santiago
15/02/2025	Sábado	__:__	__:__	__:__	__:__	

Observações:

Data: 14/02/2025

Assinatura do Colaborador	Assinatura Biogesp
Maria Santiago de Almeida	Jair Martins Amorim Diretor Técnico Administrativo Biogesp

Scanned with CamScanner

BIOGESP

CONTROLE DE PRESENÇA

Nome Completo:	Maria Ap Gomes da Silva Mousa
Cargo:	cuidadora — MATRICULA:
Local de Trabalho:	57
Periodo:	

JANEIRO _2025		Primeiro Periodo		Segundo Periodo		Assinatura:
		Entrada	Intervalo	Retorno	Saída	
16/01/2025	Quinta-feira	17:45	20:00	21:00	06:05	Maria
17/01/2025	Sexta-feira					
18/01/2025	Sábado	17:40	20:00	21:00	06:08	Maria
19/01/2025	Domingo					
20/01/2025	Segunda-feira	17:43	20:00	21:00	06:10	Maria
21/01/2025	Terça-feira					
22/01/2025	Quarta-feira	17:48	20:00	21:00	06:06	Maria
23/01/2025	Quinta-feira					
24/01/2025	Sexta-feira	17:40	20:00	21:00	0604	Maria
25/01/2025	Sábado					
26/01/2025	Domingo	17:48	20:00	21:00	06:05	Maria
27/01/2025	Segunda-feira					
28/01/2025	Terça-feira	17:45	20:00	21:00	06:08	Maria
29/01/2025	Quarta-feira					
30/01/2025	Quinta-feira	17:43	20:00	21:00	06:04	Maria
31/01/2025	Sexta-feira					
01/02/2025	Sábado	17:45	20:00	21:00	06:10	Maria
02/02/2025	Domingo					
03/02/2025	Segunda-feira	folga				Maria
04/02/2025	Terça-feira					
05/02/2025	Quarta-feira	17:50	20:00	21:00	06:05	Maria
06/02/2025	Quinta-feira					
07/02/2025	Sexta-feira	17:40	20:00	21:00	06:10	Maria
08/02/2025	Sábado					
09/02/2025	Domingo	17:50	20:00	21:00	06:08	Maria
10/02/2025	Segunda-feira					
11/02/2025	Terça-feira	17:55	20:00	21:00	0604	Maria
12/02/2025	Quarta-feira					
13/02/2025	Quinta-feira	17:45	20:00	21:00	06:10	Maria
14/02/2025	Sexta-feira					
15/02/2025	Sábado	17:40	20:00	21:00	06:05	Maria

Observações:

Data: 15/02/25

Assinatura do Colaborador	Assinatura Biogesp
Maria Ap Gomes Mousa	Jair Martins Amorim Diretor Tecnico Administrativo BIOGESP

Scanned with CamScanner

BIOGESP

CONTROLE DE PRESENÇA

Nome Completo:	Maiara Almeida dos Santos		
Cargo:	Tec. de Enfermagem	MATRICULA	
Local de Trabalho:	RT		
Periodo:			

JANEIRO _2025		Primeiro Período		Segundo Período		Assinatura:
		Entrada	Intervalo	Retorno	Saída	
16/01/2025	Quinta-feira	07:53	12:00	13:00	17:01	[signature]
17/01/2025	Sexta-feira	07:55	12:00	13:00	17:03	[signature]
18/01/2025	Sábado	08:01	12:00	13:00	17:05	[signature]
19/01/2025	Domingo	07:58	12:00	13:00	17:03	[signature]
20/01/2025	Segunda-feira	07:56	12:00	13:00	17:06	[signature]
21/01/2025	Terça-feira	FOLGA	__:__	__:__	__:__	
22/01/2025	Quarta-feira	07:55	12:00	13:00	16:58	[signature]
23/01/2025	Quinta-feira	07:57	12:00	13:00	17:01	[signature]
24/01/2025	Sexta-feira	07:55	12:00	13:00	17:03	[signature]
25/01/2025	Sábado	07:58	12:00	13:00	17:05	[signature]
26/01/2025	Domingo	08:02	12:00	13:00	17:01	[signature]
27/01/2025	Segunda-feira	FOLGA	__:__	__:__	__:__	
28/01/2025	Terça-feira	07:55	12:00	13:00	17:03	[signature]
29/01/2025	Quarta-feira	07:57	12:00	13:00	17:05	[signature]
30/01/2025	Quinta-feira	FOLGA	__:__	__:__	__:__	
31/01/2025	Sexta-feira	07:58	12:00	13:00	17:03	[signature]
01/02/2025	Sábado	08:01	12:00	13:00	17:05	[signature]
02/02/2025	Domingo	08:03	12:00	13:00	17:05	[signature]
03/02/2025	Segunda-feira	__:__	__:__	__:__	__:__	
04/02/2025	Terça-feira	__:__	__:__	__:__	__:__	
05/02/2025	Quarta-feira	__:__	__:__	__:__	__:__	
06/02/2025	Quinta-feira	__:__	__:__	__:__	__:__	
07/02/2025	Sexta-feira	__:__	__:__	__:__	__:__	
08/02/2025	Sábado	__:__	__:__	__:__	__:__	
09/02/2025	Domingo	__:__	__:__	__:__	__:__	
10/02/2025	Segunda-feira	__:__	__:__	__:__	__:__	
11/02/2025	Terça-feira	__:__	__:__	__:__	__:__	
12/02/2025	Quarta-feira	__:__	__:__	__:__	__:__	
13/02/2025	Quinta-feira	__:__	__:__	__:__	__:__	
14/02/2025	Sexta-feira	__:__	__:__	__:__	__:__	
15/02/2025	Sábado	__:__	__:__	__:__	__:__	

Férias

Observações:

Data: 02/02/25

Assinatura do Colaborador	Assinatura Biogesp
[signature]	Jair Martins Amorim Diretor Técnico Administrativo Biogesp - RMSE

Scanned with CamScanner

Biogesp

CONTROLE DE PRESENÇA

Nome Completo:	Mª de Socorro da Silva Nunes		
Cargo:	Cuidadora	MATRICULA	
Local de Trabalho:	5ª		
Período:			

JANEIRO _2025		Primeiro Período		Segundo Período		Assinatura
		Entrada	Intervalo	Retorno	Saída	
16/01/2025	Quinta-feira	__:__	__:__	__:__	__:__	
17/01/2025	Sexta-feira	17:51	21:00	22:00	5:52	Mª do Socorro da S.
18/01/2025	Sábado	__:__	__:__	__:__	__:__	
19/01/2025	Domingo	17:57	21:00	22:00	5:53	Mª do Socorro da S.
20/01/2025	Segunda-feira	__:__	__:__	__:__	__:__	
21/01/2025	Terça-feira	17:58	21:00	22:00	5:55	Mª do Socorro da S.
22/01/2025	Quarta-feira	__:__	__:__	__:__	__:__	
23/01/2025	Quinta-feira	17:59	21:00	22:00	5:59	Mª do Socorro da S.
24/01/2025	Sexta-feira	__:__	__:__	__:__	__:__	
25/01/2025	Sábado	17:56	21:00	22:00	5:51	Mª do Socorro da S.
26/01/2025	Domingo	__:__	__:__	__:__	__:__	
27/01/2025	Segunda-feira	17:58	21:00	22:00	5:57	Mª do Socorro da S.
28/01/2025	Terça-feira	__:__	__:__	__:__	__:__	
29/01/2025	Quarta-feira	FOLGA	FOLGA	FOLGA	FOLGA	
30/01/2025	Quinta-feira	__:__	__:__	__:__	__:__	
31/01/2025	Sexta-feira	17:55	21:00	22:00	5:52	Mª do Socorro da S.
01/02/2025	Sábado	__:__	__:__	__:__	__:__	
02/02/2025	Domingo	17:58	21:00	22:00	5:56	Mª do Socorro da S.
03/02/2025	Segunda-feira	__:__	__:__	__:__	__:__	
04/02/2025	Terça-feira	17:52	21:00	22:00	5:59	Mª do Socorro da S.
05/02/2025	Quarta-feira	__:__	__:__	__:__	__:__	
06/02/2025	Quinta-feira	17:52	21:00	22:00	5:56	Mª do Socorro da S.
07/02/2025	Sexta-feira	__:__	__:__	__:__	__:__	
08/02/2025	Sábado	17:51	21:00	22:00	5:57	Mª do Socorro da S.
09/02/2025	Domingo	__:__	__:__	__:__	__:__	
10/02/2025	Segunda-feira	17:52	21:00	22:00	5:58	Mª do Socorro da S.
11/02/2025	Terça-feira	__:__	__:__	__:__	__:__	
12/02/2025	Quarta-feira	17:52	21:00	22:00	5:53	Mª do Socorro da S.
13/02/2025	Quinta-feira	__:__	__:__	__:__	__:__	
14/02/2025	Sexta-feira	FOLGA	FOLGA	FOLGA	FOLGA	
15/02/2025	Sábado	__:__	__:__	__:__	__:__	

Observações:

Data: 15/02/25

Assinatura do Colaborador	Assinatura Biogesp
Mª do Socorro da S. Nunes	Jair Martins Amorim Diretor Técnico Administrativo Biogesp

Scanned with CamScanner

Biogesp

CONTROLE DE PRESENÇA

Nome Completo:	Mariele gomes dos santos		
Cargo:	TEC. DE ENFERMAGEM	MATRICULA	
Local de Trabalho:	RT		
Periodo:			

JANEIRO _2025		Primeiro Periodo		Segundo Periodo		Assinatura:
		Entrada	Intervalo	Retorno	Saída	
16/01/2025	Quinta-feira	Folga	Folga	Folga	Folga	
17/01/2025	Sexta-feira	07:54	12:00	13:00	17:05	
18/01/2025	Sábado	07:51	12:00	13:00	17:08	
19/01/2025	Domingo	07:55	12:00	13:00	17:01	
20/01/2025	Segunda-feira	Folga	Folga	Folga	Folga	
21/01/2025	Terça-feira	07:58	12:00	13:00	17:07	
22/01/2025	Quarta-feira	07:50	12:00	13:00	17:04	
23/01/2025	Quinta-feira	07:48	12:00	13:00	17:05	
24/01/2025	Sexta-feira	Folga	Folga	Folga	Folga	
25/01/2025	Sábado	07:53	12:00	13:00	17:00	
26/01/2025	Domingo	07:57	12:00	13:00	17:03	
27/01/2025	Segunda-feira	07:52	12:00	13:00	17:10	
28/01/2025	Terça-feira	Folga	Folga	Folga	Folga	
29/01/2025	Quarta-feira	07:45	12:00	13:00	17:04	
30/01/2025	Quinta-feira	07:55	12:00	13:00	17:08	
31/01/2025	Sexta-feira	Folga	Folga	Folga	Folga	
01/02/2025	Sábado	07:50	12:00	13:00	17:10	
02/02/2025	Domingo	Folga	Folga	Folga	Folga	
03/02/2025	Segunda-feira	07:48	12:00	13:00	17:03	
04/02/2025	Terça-feira	07:54	12:00	13:00	17:05	
05/02/2025	Quarta-feira	08:00	12:00	13:00	17:08	
06/02/2025	Quinta-feira	07:55	12:00	13:00	17:15	
07/02/2025	Sexta-feira	Folga	Folga	Folga	Folga	
08/02/2025	Sábado	07:53	12:00	13:00	17:03	
09/02/2025	Domingo	07:58	12:00	13:00	17:04	
10/02/2025	Segunda-feira	Folga	Folga	Folga	Folga	
11/02/2025	Terça-feira	07:53	12:00	13:00	17:08	
12/02/2025	Quarta-feira	07:50	12:00	13:00	17:06	
13/02/2025	Quinta-feira	Folga	Folga	Folga	Folga	
14/02/2025	Sexta-feira	07:55	12:00	13:00	17:10	
15/02/2025	sabado	07:57	12:00	13:00	17:15	

Observações:

Data: 15/02/25

Assinatura do Colaborador	Assinatura Biogesp
	Jair Martins Amorim Diretor Tecnico Administrativo

Scanned with CamScanner

Biogesp

CONTROLE DE PRESENÇA

Nome Completo:	Maria Edna Sousa de França.		
Cargo:	Cuidadora	MATRICULA	
Local de Trabalho:	RT		
Período:			

JANEIRO _2025		Primeiro Período		Segundo Período		Assinatura:
		Entrada	Intervalo	Retorno	Saída	
16/01/2025	Quinta-feira	5:45	13:00	14:00	18:05	Maria Edna S. França
17/01/2025	Sexta-feira	:	:	:	:	
18/01/2025	Sábado	5:50	12:00	13:00	18:00	Maria Edna S. França
19/01/2025	Domingo	:	:	:	:	
20/01/2025	Segunda-feira	5:48	12:50	13:50	18:06	Maria Edna S. França
21/01/2025	Terça-feira	:	:	:	:	
22/01/2025	Quarta-feira	Folga	:	Folga.	:	
23/01/2025	Quinta-feira	:	:	:	:	
24/01/2025	Sexta-feira	5:49	12:20	13:20	18:10	Maria Edna S. França
25/01/2025	Sábado	:	:	:	:	
26/01/2025	Domingo	5:55	12:00	13:00	18:00	Maria Edna S. França.
27/01/2025	Segunda-feira	:	:	:	:	
28/01/2025	Terça-feira	5:59	13:10	14:10	18:00	Maria Edna S. França.
29/01/2025	Quarta-feira	:	:	:	:	
30/01/2025	Quinta-feira	5:50	13:45	14:45	18:10	Maria Edna S. França.
31/01/2025	Sexta-feira	:	:	:	:	
01/02/2025	Sábado	5:53	13:00	14:00	18:00	Maria Edna S. França
02/02/2025	Domingo	:	:	:	:	
03/02/2025	Segunda-feira	5:48	12:05	13:05	18:03	Maria Edna S. França
04/02/2025	Terça-feira	:	:	:	:	
05/02/2025	Quarta-feira	5:51	12:20	13:20	18:00	Maria Edna S. França.
06/02/2025	Quinta-feira	:	:	:	:	
07/02/2025	Sexta-feira	5:45	13:00	14:00	18:10	Maria Edna S. França
08/02/2025	Sábado	:	:	:	:	
09/02/2025	Domingo	5:46	12:30	13:30	18:05	Maria Edna S. França.
10/02/2025	Segunda-feira	:	:	:	:	
11/02/2025	Terça-feira	5:55	12:50	13:50	18:03	Maria Edna S. França
12/02/2025	Quarta-feira	:	:	:	:	
13/02/2025	Quinta-feira	5:50	12:30	13:30	18:00	Maria Edna S. França.
14/02/2025	Sexta-feira	:	:	:	:	
15/02/2025	Sábado	Folga		Folga.		

Observações:

Data: 15 / 02 / 2025.

Assinatura do Colaborador	Assinatura Biogesp
Maria Edna Sousa de França.	Jair Martins Amorim Diretor Técnico Administrativo Biogesp - Natal

Scanned with CamScanner

Biogesp

CONTROLE DE PRESENÇA

Nome Completo:	Nami Fonseca da Silva		
Cargo:	Cuidador	MATRICULA	
Local de Trabalho:	RT		
Período:			

JANEIRO _2025		Primeiro Período		Segundo Período		Assinatura
		Entrada	Intervalo	Retorno	Saída	
16/01/2025	Quinta-feira	17:50	20:00	21:00	06:05	
17/01/2025	Sexta-feira					
18/01/2025	Sábado	17:55	20:00	21:02	06:03	
19/01/2025	Domingo					
20/01/2025	Segunda-feira	17:55	20:02	21:00	06:03	
21/01/2025	Terça-feira					
22/01/2025	Quarta-feira	17:50	20:00	21:02	06:05	
23/01/2025	Quinta-feira					
24/01/2025	Sexta-feira	17:55	20:00	21:02	06:05	
25/01/2025	Sábado					
26/01/2025	Domingo	17:50	20:00	21:00	06:05	
27/01/2025	Segunda-feira					
28/01/2025	Terça-feira	17:55	20:02	21:00	06:03	
29/01/2025	Quarta-feira					
30/01/2025	Quinta-feira	folga	folga	folga	folga	
31/01/2025	Sexta-feira					
01/02/2025	Sábado	17:50	20:00	21:02	06:03	
02/02/2025	Domingo					
03/02/2025	Segunda-feira					
04/02/2025	Terça-feira					
05/02/2025	Quarta-feira		folgas			
06/02/2025	Quinta-feira					
07/02/2025	Sexta-feira					
08/02/2025	Sábado					
09/02/2025	Domingo					
10/02/2025	Segunda-feira					
11/02/2025	Terça-feira					
12/02/2025	Quarta-feira					
13/02/2025	Quinta-feira					
14/02/2025	Sexta-feira					
15/02/2025	Sábado					

Observações:

Data: 01/02/2025

Assinatura do Colaborador	Assinatura Biogesp
Nami Fonseca da Silva	Jair Martins Amorim Diretor Técnico Administrativo Biogesp Filial

Scanned with CamScanner

BIOGESP

CONTROLE DE PRESENÇA

Nome Completo:	Natália Iris Vaga Costa
Cargo:	Cuidadora — MATRICULA:
Local de Trabalho:	RT VG
Periodo:	

JANEIRO _2025		Primeiro Periodo		Segundo Periodo		Assinatura:
		Entrada	Intervalo	Retorno	Saída	
16/01/2025	Quinta-feira	__:__	__:__	__:__	__:__	
17/01/2025	Sexta-feira	06:00	12:00	13:00	18:00	Natália
18/01/2025	Sábado	__:__	__:__	__:__	__:__	
19/01/2025	Domingo	05:55	12:00	13:00	18:05	Natália
20/01/2025	Segunda-feira	__:__	__:__	__:__	__:__	
21/01/2025	Terça-feira	05:50	12:00	13:00	18:05	Natália
22/01/2025	Quarta-feira	__:__	__:__	__:__	__:__	
23/01/2025	Quinta-feira	06:00	12:00	13:00	18:00	Natália
24/01/2025	Sexta-feira	__:__	__:__	__:__	__:__	
25/01/2025	Sábado	folga	__/__	__/__	__/__	Natália
26/01/2025	Domingo	__:__	__:__	__:__	__:__	
27/01/2025	Segunda-feira	06:00	12:00	13:00	18:00	Natália
28/01/2025	Terça-feira	__:__	__:__	__:__	__:__	
29/01/2025	Quarta-feira	05:55	12:00	13:00	18:05	Natália
30/01/2025	Quinta-feira	__:__	__:__	__:__	__:__	
31/01/2025	Sexta-feira	05:55	12:00	13:00	18:05	Natália
01/02/2025	Sábado	__:__	__:__	__:__	__:__	
02/02/2025	Domingo	06:00	12:00	13:00	18:05	Natália
03/02/2025	Segunda-feira	__:__	__:__	__:__	__:__	
04/02/2025	Terça-feira	05:50	12:00	13:00	18:00	Natália
05/02/2025	Quarta-feira	__:__	__:__	__:__	__:__	
06/02/2025	Quinta-feira	folga	__/__	__/__	__/__	Natália
07/02/2025	Sexta-feira	__:__	__:__	__:__	__:__	
08/02/2025	Sábado	05:50	12:00	13:00	18:05	Natália
09/02/2025	Domingo	__:__	__:__	__:__	__:__	
10/02/2025	Segunda-feira	05:50	12:00	13:00	18:05	Natália
11/02/2025	Terça-feira	__:__	__:__	__:__	__:__	
12/02/2025	Quarta-feira	06:00	12:00	13:00	18:00	Natália
13/02/2025	Quinta-feira	__:__	__:__	__:__	__:__	
14/02/2025	Sexta-feira	06:00	12:00	13:00	18:00	Natália
15/02/2025	Sábado	__:__	__:__	__:__	__:__	

Observações:

Data: 14/02/2025

Assinatura do Colaborador	Assinatura Biogesp
Natália Iris Vaga Costa	Jair Martins Amorim Diretor Tecnico Administrativo BIOGESP - Natal

Scanned with CamScanner

Biogesp

CONTROLE DE PRESENÇA

Nome Completo:	Priscila Almeida Barros		
Cargo:	Auxiliar	MATRICULA	
Local de Trabalho:	R.T.		
Periodo:			

JANEIRO _2025		Primeiro Periodo		Segundo Periodo		Assinatura:
		Entrada	Intervalo	Retorno	Saída	
16/01/2025	Quinta-feira	05:04	12:00	13:00	18:05	Priscila
17/01/2025	Sexta-feira	:	:	:	:	
18/01/2025	Sábado	05:03	12:00	13:00	18:03	Priscila
19/01/2025	Domingo	:	:	:	:	
20/01/2025	Segunda-feira	05:06	12:00	13:00	18:02	Priscila
21/01/2025	Terça-feira	:	:	:	:	
22/01/2025	Quarta-feira	05:05	12:00	13:00	18:04	Priscila
23/01/2025	Quinta-feira	:	:	:	:	
24/01/2025	Sexta-feira	05:02	12:00	13:00	18:06	Priscila
25/01/2025	Sábado	:	:	:	:	
26/01/2025	Domingo	05:04	12:00	13:00	18:03	Priscila
27/01/2025	Segunda-feira	:	:	:	:	
28/01/2025	Terça-feira	05:05	12:00	13:00	18:02	Priscila
29/01/2025	Quarta-feira	:	:	:	:	
30/01/2025	Quinta-feira	falta	falta	falta	falta	Priscila.
31/01/2025	Sexta-feira	:	:	:	:	
01/02/2025	Sábado	05:56	12:00	13:00	18:02	Priscila
02/02/2025	Domingo	:	:	:	:	
03/02/2025	Segunda-feira	Férias	:	:	:	
04/02/2025	Terça-feira	:	:	:	:	
05/02/2025	Quarta-feira	:	:	:	:	
06/02/2025	Quinta-feira	:	:	:	:	
07/02/2025	Sexta-feira	:	:	:	:	
08/02/2025	Sábado	:	:	:	:	
09/02/2025	Domingo	:	:	:	:	
10/02/2025	Segunda-feira	:	:	:	:	
11/02/2025	Terça-feira	:	:	:	:	
12/02/2025	Quarta-feira	:	:	:	:	
13/02/2025	Quinta-feira	:	:	:	:	
14/02/2025	Sexta-feira	:	:	:	:	
15/02/2025	Sábado	:	:	:	:	

Observações:

Data: 01 / 02 / 2025

Assinatura do Colaborador	Assinatura Biogesp
Priscila Almeida Barros	Jair Martins Amorim Diretor Tecnico Administrativo Biogesp - Matriz

Scanned with CamScanner

Biogesp

CONTROLE DE PRESENÇA

Nome Completo:	Piera Cristine Aparecida Vieira da Cruz		
Cargo:	Auxiliar	MATRICULA	
Local de Trabalho:	RT 43.		
Período:	Diurno.		

JANEIRO _2025		Primeiro Período		Segundo Período		Assinatura:
		Entrada	Intervalo	Retorno	Saída	
16/01/2025	Quinta-feira	folga	—	—	folga	
17/01/2025	Sexta-feira	__:__	__:__	__:__	__:__	
18/01/2025	Sábado	05:45	12:00	13:00	18:01	Piera
19/01/2025	Domingo	__:__	__:__	__:__	__:__	
20/01/2025	Segunda-feira	05:50	12:00	13:00	18:02	Piera
21/01/2025	Terça-feira	__:__	__:__	__:__	__:__	
22/01/2025	Quarta-feira	05:57	12:00	13:00	18:00	Piera
23/01/2025	Quinta-feira	__:__	__:__	__:__	__:__	
24/01/2025	Sexta-feira	05:58	12:00	13:00	18:01	Piera
25/01/2025	Sábado	__:__	__:__	__:__	__:__	
26/01/2025	Domingo	05:55	12:00	13:00	18:01	Piera
27/01/2025	Segunda-feira	__:__	__:__	__:__	__:__	
28/01/2025	Terça-feira	05:57	12:00	13:00	18:02	Piera
29/01/2025	Quarta-feira	__:__	__:__	__:__	__:__	
30/01/2025	Quinta-feira	05:45	12:00	13:00	18:03	Piera
31/01/2025	Sexta-feira	__:__	__:__	__:__	__:__	
01/02/2025	Sábado	folga	—	—	folga	
02/02/2025	Domingo	__:__	__:__	__:__	__:__	
03/02/2025	Segunda-feira	folga	—	—	folga	
04/02/2025	Terça-feira	__:__	__:__	__:__	__:__	
05/02/2025	Quarta-feira	05:58	12:00	13:00	18:01	Piera
06/02/2025	Quinta-feira	__:__	__:__	__:__	__:__	
07/02/2025	Sexta-feira	05:55	12:00	13:00	18:02	Piera
08/02/2025	Sábado	__:__	__:__	__:__	__:__	
09/02/2025	Domingo	05:50	12:00	13:00	18:10	Piera
10/02/2025	Segunda-feira	__:__	__:__	__:__	__:__	
11/02/2025	Terça-feira	05:45	12:00	13:00	18:00	Piera
12/02/2025	Quarta-feira	__:__	__:__	__:__	__:__	
13/02/2025	Quinta-feira	05:40	12:00	13:00	18:01	Piera
14/02/2025	Sexta-feira	__:__	__:__	__:__	__:__	
15/02/2025	Sábado	05:55	12:00	13:00	18:02	Piera

Observações:

Data: 15/02/25

Assinatura do Colaborador	Assinatura Biogesp
Piera Cristine	Jair Martins Amprim Diretor Técnico Administrativo Biogesp Animal

Scanned with CamScanner

BIOGESP

CONTROLE DE PRESENÇA

Nome Completo:	Pamela Rodrigues do Nascimento Santos		
Cargo:	TEC de Enfermagem	MATRICULA	
Local de Trabalho:	BT		
Período:			

JANEIRO _2025		Primeiro Período		Segundo Período		Assinatura:
		Entrada	Intervalo	Retorno	Saída	
16/01/2025	Quinta-feira	07:54	13:00	14:00	17:10	Pamela
17/01/2025	Sexta-feira	07:55	13:00	14:00	17:08	Pamela
18/01/2025	Sábado	07:53	13:00	14:00	17:06	Pamela
19/01/2025	Domingo	07:57	13:00	14:00	17:07	Pamela
20/01/2025	Segunda-feira	07:56	13:00	14:00	17:08	Pamela
21/01/2025	Terça-feira	Folga	___:___	___:___	___:___	
22/01/2025	Quarta-feira	07:54	13:00	14:00	17:06	Pamela
23/01/2025	Quinta-feira	07:56	13:00	14:00	17:08	Pamela
24/01/2025	Sexta-feira	07:55	13:00	14:00	17:11	Pamela
25/01/2025	Sábado	Folga	___:___	___:___	___:___	
26/01/2025	Domingo	Folga	___:___	___:___	___:___	
27/01/2025	Segunda-feira	07:54	13:00	14:00	17:10	Pamela
28/01/2025	Terça-feira	07:59	13:00	14:00	17:07	Pamela
29/01/2025	Quarta-feira	07:57	13:00	14:00	17:06	Pamela
30/01/2025	Quinta-feira	Folga	___:___	___:___	___:___	
31/01/2025	Sexta-feira	07:56	13:00	14:00	17:06	Pamela
01/02/2025	Sábado	07:55	13:00	14:00	17:04	Pamela
02/02/2025	Domingo	07:54	13:00	14:00	17:05	Pamela
03/02/2025	Segunda-feira	Folga	___:___	___:___	___:___	
04/02/2025	Terça-feira	07:53	13:00	14:00	17:10	Pamela
05/02/2025	Quarta-feira	07:55	13:00	14:00	17:10	Pamela
06/02/2025	Quinta-feira	Folga	___:___	___:___	___:___	
07/02/2025	Sexta-feira	07:54	13:00	14:00	17:15	Pamela
08/02/2025	Sábado	07:55	13:00	14:00	17:04	Pamela
09/02/2025	Domingo	07:54	13:00	14:00	17:06	Pamela
10/02/2025	Segunda-feira	07:57	13:00	14:00	17:07	Pamela
11/02/2025	Terça-feira	Folga	___:___	___:___	___:___	
12/02/2025	Quarta-feira	07:56	13:00	14:00	17:10	Pamela
13/02/2025	Quinta-feira	07:57	13:00	14:00	17:11	Pamela
14/02/2025	Sexta-feira	07:58	13:00	14:00	17:10	Pamela
15/02/2025	Sábado	Folga	___:___	___:___	___:___	

Observações:

Data: 14/02/25

Assinatura do Colaborador	Assinatura Biogesp
Pamela R. N. Santos	Jair Martins Amorim Diretor Técnico Administrativo Biogesp - Rinal

Scanned with CamScanner

Biogesp

CONTROLE DE PRESENÇA

Nome Completo:	Rosalina Aparecida Cardoso
Cargo:	Cuidador — MATRICULA:
Local de Trabalho:	RT
Período:	

JANEIRO _2025		Primeiro Período		Segundo Período		Assinatura
		Entrada	Intervalo	Retorno	Saída	
16/01/2025	Quinta-feira	Folga				
17/01/2025	Sexta-feira					
18/01/2025	Sábado	17:55	21:00	22:00	06:05	Rosalina
19/01/2025	Domingo					
20/01/2025	Segunda-feira	17:55	21:00	22:00	06:05	Rosalina
21/01/2025	Terça-feira					
22/01/2025	Quarta-feira	17:55	21:00	22:00	06:05	Rosalina
23/01/2025	Quinta-feira					
24/01/2025	Sexta-feira	17:55	21:00	22:00	06:05	Rosalina
25/01/2025	Sábado					
26/01/2025	Domingo	17:55	21:00	22:00	06:05	Rosalina
27/01/2025	Segunda-feira					
28/01/2025	Terça-feira	17:55	21:00	22:00	06:05	Rosalina
29/01/2025	Quarta-feira					
30/01/2025	Quinta-feira	17:55	21:00	22:00	06:05	Rosalina
31/01/2025	Sexta-feira					
01/02/2025	Sábado	17:55	21:00	22:00	06:05	Rosalina
02/02/2025	Domingo					
03/02/2025	Segunda-feira	Férias				
04/02/2025	Terça-feira					
05/02/2025	Quarta-feira					
06/02/2025	Quinta-feira					
07/02/2025	Sexta-feira					
08/02/2025	Sábado					
09/02/2025	Domingo					
10/02/2025	Segunda-feira					
11/02/2025	Terça-feira					
12/02/2025	Quarta-feira					
13/02/2025	Quinta-feira					
14/02/2025	Sexta-feira					
15/02/2025	Sábado					

Observações:

Data: 01/02/25

Assinatura do Colaborador	Assinatura Biogesp
Rosalina Ap Cardoso	Jair Martins Amorim Diretor Técnico Administrativo Biogesp Brasil

Scanned with CamScanner

Biogesp

CONTROLE DE PRESENÇA

Nome Completo:	Rosineia Soares Antunes de Jesus		
Cargo:	Cuidadora	MATRICULA	
Local de Trabalho:	LT S7		
Período:			

JANEIRO _2025		Primeiro Período		Segundo Período		Assinatura
		Entrada	Intervalo	Retorno	Saída	
16/01/2025	Quinta-feira	05:55	13:00	14:00	18:02	Rosineia
17/01/2025	Sexta-feira					
18/01/2025	Sábado	Folga	Folga	Folga	Folga	Rosineia
19/01/2025	Domingo					
20/01/2025	Segunda-feira	05:57	13:00	14:00	18:03	Rosineia
21/01/2025	Terça-feira					
22/01/2025	Quarta-feira	05:58	13:00	14:00	18:01	Rosineia
23/01/2025	Quinta-feira					
24/01/2025	Sexta-feira	05:54	13:00	14:00	18:02	Rosineia
25/01/2025	Sábado					
26/01/2025	Domingo	05:53	13:00	14:00	18:03	Rosineia
27/01/2025	Segunda-feira					
28/01/2025	Terça-feira	05:58	13:00	14:00	18:02	Rosineia
29/01/2025	Quarta-feira					
30/01/2025	Quinta-feira	05:59	13:00	14:00	18:05	Rosineia
31/01/2025	Sexta-feira					
01/02/2025	Sábado	05:55	13:00	14:00	18:03	Rosineia
02/02/2025	Domingo					
03/02/2025	Segunda-feira	05:54	13:00	14:00	18:01	Rosineia
04/02/2025	Terça-feira					
05/02/2025	Quarta-feira	05:59	13:00	14:00	18:03	Rosineia
06/02/2025	Quinta-feira					
07/02/2025	Sexta-feira	05:52	13:00	14:00	18:05	Rosineia
08/02/2025	Sábado					
09/02/2025	Domingo	Folga	Folga	Folga	Folga	Rosineia
10/02/2025	Segunda-feira					
11/02/2025	Terça-feira	05:57	13:00	14:00	18:03	Rosineia
12/02/2025	Quarta-feira					
13/02/2025	Quinta-feira	05:58	13:00	14:00	18:01	Rosineia
14/02/2025	Sexta-feira					
15/02/2025	Sábado	05:55	13:00	14:00	18:03	Rosineia

Observações:

Data: 15/02/25

Assinatura do Colaborador	Assinatura Biogesp
Rosineia S. A. de Jesus	Jair Martins Amorim Diretor Técnico Administrativo Biogesp - Brasil

Scanned with CamScanner

Biogesp

CONTROLE DE PRESENÇA

Nome Completo:	Rosa zuzina Pereira		
Cargo:	Cuidadora	MATRICULA	
Local de Trabalho:	RT 57		
Periodo:			

JANEIRO _2025		Primeiro Periodo		Segundo Periodo		Assinatura
		Entrada	Intervalo	Retorno	Saida	
16/01/2025	Quinta-feira					
17/01/2025	Sexta-feira					
18/01/2025	Sábado					
19/01/2025	Domingo					
20/01/2025	Segunda-feira					
21/01/2025	Terça-feira					
22/01/2025	Quarta-feira					
23/01/2025	Quinta-feira					
24/01/2025	Sexta-feira					
25/01/2025	Sábado					
26/01/2025	Domingo					
27/01/2025	Segunda-feira					
28/01/2025	Terça-feira					
29/01/2025	Quarta-feira					
30/01/2025	Quinta-feira					
31/01/2025	Sexta-feira					
01/02/2025	Sábado					
02/02/2025	Domingo	17:55	21:00	22:00	6:00	Rosa z Pereira
03/02/2025	Segunda-feira					
04/02/2025	Terça-feira	17:59	21:00	22:00	6:00	Rosa z Pereira
05/02/2025	Quarta-feira					
06/02/2025	Quinta-feira	17:58	21:00	22:00	5:50	Rosa z Pereira
07/02/2025	Sexta-feira					
08/02/2025	Sábado	17:56	21:00	22:00	5:55	Rosa z Pereira
09/02/2025	Domingo					
10/02/2025	Segunda-feira	17:55	21:00	22:00	5:50	Rosa z Pereira
11/02/2025	Terça-feira					
12/02/2025	Quarta-feira	17:59	21:00	22:00	5:58	Rosa z Pereira
13/02/2025	Quinta-feira					
14/02/2025	Sexta-feira	17:55	21:00	22:00	5:55	Rosa z Pereira
15/02/2025	Sábado					

Observações:

Data: 15/02/2025

Assinatura do Colaborador	Assinatura Biogesp
Rosa zuzina Pereira	Jair Martins Amorim Diretor Tecnico Administrativo Biogesp Brasil

Scanned with CamScanner

Biogesp

CONTROLE DE PRESENÇA

Nome Completo:	Rosmine aparecida Rosa		
Cargo:	cuidadora	MATRICULA	
Local de Trabalho:	R+		
Período:			

JANEIRO _2025		Primeiro Período		Segundo Período		Assinatura:
		Entrada	Intervalo	Retorno	Saída	
16/01/2025	Quinta-feira	__:__	__:__	__:__	__:__	
17/01/2025	Sexta-feira	17:55	21:00	22:00	06:05	Rosmine ap Rosa
18/01/2025	Sábado	__:__	__:__	__:__	__:__	
19/01/2025	Domingo	17:54	21:00	22:00	06:04	Rosmine ap Rosa
20/01/2025	Segunda-feira	__:__	__:__	__:__	__:__	
21/01/2025	Terça-feira	17:50	21:00	22:00	06:05	Rosmine ap Rosa
22/01/2025	Quarta-feira	__:__	__:__	__:__	__:__	
23/01/2025	Quinta-feira	17:51	21:00	22:00	06:06	Rosmi ap Rosa
24/01/2025	Sexta-feira	__:__	__:__	__:__	__:__	
25/01/2025	Sábado	17:50	21:00	22:00	06:05	Rosmine ap Rosa
26/01/2025	Domingo	__:__	__:__	__:__	__:__	
27/01/2025	Segunda-feira	17:51	21:00	22:00	06:04	Rosmine ap Rosa
28/01/2025	Terça-feira	__:__	__:__	__:__	__:__	
29/01/2025	Quarta-feira	17:54	21:00	22:00	06:05	Rosmine ap Rosa
30/01/2025	Quinta-feira	__:__	__:__	__:__	__:__	
31/01/2025	Sexta-feira	falga	falga	falga	__:__	
01/02/2025	Sábado	__:__	__:__	__:__	__:__	
02/02/2025	Domingo	17:50	21:00	22:00	06:05	Rosmine ap Rosa
03/02/2025	Segunda-feira	__:__	__:__	__:__	__:__	
04/02/2025	Terça-feira	17:51	21:00	22:00	06:06	Rosmine ap Rosa
05/02/2025	Quarta-feira	__:__	__:__	__:__	__:__	
06/02/2025	Quinta-feira	17:54	21:00	22:00	06:05	Rosmine ap Rosa
07/02/2025	Sexta-feira	__:__	__:__	__:__	__:__	
08/02/2025	Sábado	17:51	21:00	22:00	06:03	Rosmine ap Rosa
09/02/2025	Domingo	__:__	__:__	__:__	__:__	
10/02/2025	Segunda-feira	17:50	21:00	22:00	06:05	Rosmine ap Rosa
11/02/2025	Terça-feira	__:__	__:__	__:__	__:__	
12/02/2025	Quarta-feira	falga	falga	falga	__:__	
13/02/2025	Quinta-feira	__:__	__:__	__:__	__:__	
14/02/2025	Sexta-feira	17:51	21:00	22:00	06:05	Rosmine ap Rosa
15/02/2025	Sábado	__:__	__:__	__:__	__:__	

Observações:

Data: ___/___/___

Assinatura do Colaborador	Assinatura Biogesp
Rosmine aparecida Rosa	Jair Martins Amorim Diretor Técnico Administrativo Biogesp - Unidade

Scanned with CamScanner

Biogesp

CONTROLE DE PRESENÇA

Nome Completo:	Rosely Maia		
Cargo:	Cuidadora	MATRICULA	
Local de Trabalho:	R.T 7		
Período:			

JANEIRO _2025		Primeiro Período		Segundo Período		Assinatura
		Entrada	Intervalo	Retorno	Saída	
16/01/2025	Quinta-feira	17:56	21:00	22:00	06:03	
17/01/2025	Sexta-feira	— : —	— : —	— : —	— : —	
18/01/2025	Sábado	17:57	21:00	22:00	06:04	
19/01/2025	Domingo	— : —	— : —	— : —	— : —	
20/01/2025	Segunda-feira	17:58	21:00	22:00	06:05	
21/01/2025	Terça-feira	— : —	— : —	— : —	— : —	
22/01/2025	Quarta-feira	17:56	21:00	22:00	06:03	
23/01/2025	Quinta-feira	— : —	— : —	— : —	— : —	
24/01/2025	Sexta-feira	— : —	Folga	— : —	— : —	
25/01/2025	Sábado	— : —	— : —	— : —	— : —	
26/01/2025	Domingo	— : —	Folga	— : —	— : —	
27/01/2025	Segunda-feira	— : —	— : —	— : —	— : —	
28/01/2025	Terça-feira	— : —	Falta	— : —	— : —	
29/01/2025	Quarta-feira	— : —	— : —	— : —	— : —	
30/01/2025	Quinta-feira	17:56	21:00	22:00	06:04	
31/01/2025	Sexta-feira	— : —	— : —	— : —	— : —	
01/02/2025	Sábado	17:58	21:00	22:00	06:03	
02/02/2025	Domingo	— : —	— : —	— : —	— : —	
03/02/2025	Segunda-feira	17:57	21:00	22:00	06:05	
04/02/2025	Terça-feira	— : —	— : —	— : —	— : —	
05/02/2025	Quarta-feira	17:56	21:00	22:00	06:03	
06/02/2025	Quinta-feira	— : —	— : —	— : —	— : —	
07/02/2025	Sexta-feira	17:57	21:00	22:00	06:05	
08/02/2025	Sábado	— : —	— : —	— : —	— : —	
09/02/2025	Domingo	17:58	21:00	22:00	06:04	
10/02/2025	Segunda-feira	— : —	— : —	— : —	— : —	
11/02/2025	Terça-feira	17:56	21:00	22:00	06:03	
12/02/2025	Quarta-feira	— : —	— : —	— : —	— : —	
13/02/2025	Quinta-feira	17:58	21:00	22:00	06:05	
14/02/2025	Sexta-feira	— : —	— : —	— : —	— : —	
15/02/2025	Sábado	— : —	Folga	— : —	— : —	

Observações:

Data: 15/02/25

Assinatura do Colaborador	Assinatura Biogesp
	Jair Martins Amorim Diretor Técnico Administrativo Biogesp Amor

Scanned with CamScanner

Biogesp

CONTROLE DE PRESENÇA

Nome Completo:	Stephanie de Castro Domingues		
Cargo:	cuidador	MATRICULA	
Local de Trabalho:	RT		
Período:			

JANEIRO _2025		Primeiro Período		Segundo Período		Assinatura:
		Entrada	Intervalo	Retorno	Saída	
16/01/2025	Quinta-feira	__:__	__:__	__:__	__:__	
17/01/2025	Sexta-feira	05:59	13:36	14:25	18:03	Stephanie
18/01/2025	Sábado	__:__	__:__	__:__	__:__	
19/01/2025	Domingo	folga				
20/01/2025	Segunda-feira	__:__	__:__	__:__	__:__	
21/01/2025	Terça-feira	Atestado				
22/01/2025	Quarta-feira	__:__	__:__	__:__	__:__	
23/01/2025	Quinta-feira	05:56	13:48	14:20	18:02	Stephanie
24/01/2025	Sexta-feira	__:__	__:__	__:__	__:__	
25/01/2025	Sábado	falta				
26/01/2025	Domingo	__:__	__:__	__:__	__:__	
27/01/2025	Segunda-feira	05:57	13:21	14:11	18:05	Stephanie
28/01/2025	Terça-feira	__:__	__:__	__:__	__:__	
29/01/2025	Quarta-feira	05:59	10:30			
30/01/2025	Quinta-feira	__:__	__:__	__:__	__:__	
31/01/2025	Sexta-feira	folga				
01/02/2025	Sábado	__:__	__:__	__:__	__:__	
02/02/2025	Domingo	05:58	13:43	14:28	18:02	Stephanie
03/02/2025	Segunda-feira	__:__	__:__	__:__	__:__	
04/02/2025	Terça-feira	05:36	13:57	14:36	18:05	Stephanie
05/02/2025	Quarta-feira	__:__	__:__	__:__	__:__	
06/02/2025	Quinta-feira	05:59	13:15	14:07	18:03	Stephanie
07/02/2025	Sexta-feira	__:__	__:__	__:__	__:__	
08/02/2025	Sábado	05:58	13:18	14:05	18:03	Stephanie
09/02/2025	Domingo	__:__	__:__	__:__	__:__	
10/02/2025	Segunda-feira	05:57	13:28	14:17	18:02	Stephanie
11/02/2025	Terça-feira	__:__	__:__	__:__	__:__	
12/02/2025	Quarta-feira	05:58	13:30	14:20	18:01	Stephanie
13/02/2025	Quinta-feira	__:__	__:__	__:__	__:__	
14/02/2025	Sexta-feira	folga				
15/02/2025	Sábado	__:__	__:__	__:__	__:__	

Observações:

Data: 12/02/2025

Assinatura do Colaborador	Assinatura Biogesp
	Jair Martins Amorim Diretor Técnico Administrativo Biogesp - Ame

Scanned with CamScanner

Biogesp

CONTROLE DE PRESENÇA

Nome Completo:	Sueli Vermelhas de Lima
Cargo:	Cuidadora — MATRICULA
Local de Trabalho:	RT 57
Periodo:	

JANEIRO _2025		Primeiro Período		Segundo Período		Assinatura:
		Entrada	Intervalo	Retorno	Saida	
16/01/2025	Quinta-feira	05:01	12:00	13:00	18:01	Sueli V de Lima
17/01/2025	Sexta-feira					
18/01/2025	Sábado	05:03	12:00	13:00	18:02	Sueli V de Lima
19/01/2025	Domingo					
20/01/2025	Segunda-feira	Atestado				
21/01/2025	Terça-feira					
22/01/2025	Quarta-feira	05:02	12:00	13:00	18:01	Sueli V de Lima
23/01/2025	Quinta-feira					
24/01/2025	Sexta-feira	05:02	12:00	13:00	18:02	Sueli V de Lima
25/01/2025	Sábado					
26/01/2025	Domingo	05:03	12:00	13:00	18:01	Sueli V de Lima
27/01/2025	Segunda-feira					
28/01/2025	Terça-feira	Folga	12:00	13:00	18:02	Sueli V de Lima
29/01/2025	Quarta-feira					
30/01/2025	Quinta-feira	05:02	12:00	13:00	18:01	Sueli V de Lima
31/01/2025	Sexta-feira					
01/02/2025	Sábado	05:01	12:00	13:00	18:03	Sueli V de Lima
02/02/2025	Domingo					
03/02/2025	Segunda-feira	05:03	12:00	13:00	18:01	Sueli V de Lima
04/02/2025	Terça-feira					
05/02/2025	Quarta-feira	05:02	12:00	13:00	18:02	Sueli V de Lima
06/02/2025	Quinta-feira					
07/02/2025	Sexta-feira	05:01	12:00	13:00	18:01	Sueli V de Lima
08/02/2025	Sábado					
09/02/2025	Domingo	05:03	12:00	13:00	18:02	Sueli V de Lima
10/02/2025	Segunda-feira					
11/02/2025	Terça-feira	05:02	12:00	13:00	18:01	Sueli V de Lima
12/02/2025	Quarta-feira					
13/02/2025	Quinta-feira	05:01	12:00	13:00	18:01	Sueli V de Lima
14/02/2025	Sexta-feira					
15/02/2025	Sábado	Folga				

Observações:

Data: 15/02/25

Assinatura do Colaborador	Assinatura Biogesp
Sueli V de Lima	Jair Martins Amorim Diretor Técnico Admin Estratégico

Scanned with CamScanner

BIOGESP

CONTROLE DE PRESENÇA

Nome Completo:	Sirone morais Rodrigues
Cargo:	Cuidador — MATRICULA:
Local de Trabalho:	
Periodo:	

JANEIRO _2025		Primeiro Periodo		Segundo Periodo		Assinatura
		Entrada	Intervalo	Retorno	Saída	
16/01/2025	Quinta-feira	17:50	20:00	21:00	06:03	Sirone morais
17/01/2025	Sexta-feira					
18/01/2025	Sábado	17:53	20:00	21:00	06:05	Sirone morais
19/01/2025	Domingo					
20/01/2025	Segunda-feira	17:57	20:00	21:00	06:03	Sirone morais
21/01/2025	Terça-feira					
22/01/2025	Quarta-feira	17:50	20:00	21:00	06:02	Sirone morais
23/01/2025	Quinta-feira					
24/01/2025	Sexta-feira	FOLGA				
25/01/2025	Sábado					
26/01/2025	Domingo	17:50	20:00	21:00	06:05	Sirone morais
27/01/2025	Segunda-feira					
28/01/2025	Terça-feira	17:55	20:00	21:00	06:03	Sirone morais
29/01/2025	Quarta-feira					
30/01/2025	Quinta-feira	17:53	20:00	21:00	06:05	Sirone morais
31/01/2025	Sexta-feira					
01/02/2025	Sábado	17:58	20:00	21:00	06:03	Sirone morais
02/02/2025	Domingo					
03/02/2025	Segunda-feira	17:55	20:00	21:00	06:02	Sirone morais
04/02/2025	Terça-feira					
05/02/2025	Quarta-feira	17:50	20:00	21:00	06:05	Sirone morais
06/02/2025	Quinta-feira					
07/02/2025	Sexta-feira	17:53	20:00	21:00	06:03	Sirone morais
08/02/2025	Sábado					
09/02/2025	Domingo	17:57	20:00	21:00	06:05	Sirone morais
10/02/2025	Segunda-feira					
11/02/2025	Terça-feira	FOLGA				
12/02/2025	Quarta-feira					
13/02/2025	Quinta-feira	17:50	20:00	21:00	06:07	Sirone morais
14/02/2025	Sexta-feira					
15/02/2025	Sábado	17:50	20:00	21:00	06:05	Sirone morais

Observações:

Data: 16/02/2025

Assinatura do Colaborador	Assinatura Biogesp
Sirone morais Rodrigues	Jair Martins Amorim Diretor Tecnico Administrativo Biogesp Ambiental

Scanned with CamScanner

Biogesp

CONTROLE DE PRESENÇA

Nome Completo:	Sidney Sousa da Silva
Cargo:	TÉC. ENFERMAGEM — MATRICULA:
Local de Trabalho:	R.F.
Período:	

JANEIRO _2025		Primeiro Período		Segundo Período		Assinatura:
		Entrada	Intervalo	Retorno	Saída	
16/01/2025	Quinta-feira					
17/01/2025	Sexta-feira					
18/01/2025	Sábado					
19/01/2025	Domingo					
20/01/2025	Segunda-feira					
21/01/2025	Terça-feira					
22/01/2025	Quarta-feira	08:00	12:00	13:00	17:00	Sidney
23/01/2025	Quinta-feira	08:00	12:00	13:00	17:00	Sidney
24/01/2025	Sexta-feira	08:00	12:00	13:00	17:00	Sidney
25/01/2025	Sábado	08:00	12:00	13:00	17:00	Sidney
26/01/2025	Domingo	FOLGA				
27/01/2025	Segunda-feira	08:00	12:00	13:00	17:00	Sidney
28/01/2025	Terça-feira	08:00	12:00	13:00	17:00	Sidney
29/01/2025	Quarta-feira	08:00	12:00	13:00	17:00	Sidney
30/01/2025	Quinta-feira	FOLGA				
31/01/2025	Sexta-feira	08:00	12:00	13:00	17:00	Sidney
01/02/2025	Sábado	FOLGA				
02/02/2025	Domingo	FOLGA				
03/02/2025	Segunda-feira	08:00	12:00	13:00	17:00	Sidney
04/02/2025	Terça-feira	08:00	12:00	13:00	17:00	Sidney
05/02/2025	Quarta-feira	08:00	12:00	13:00	17:00	Sidney
06/02/2025	Quinta-feira	FOLGA				
07/02/2025	Sexta-feira	08:00	12:00	13:00	17:00	Sidney
08/02/2025	Sábado	08:00	12:00	13:00	17:00	Sidney
09/02/2025	Domingo	08:00	12:00	13:00	17:00	Sidney
10/02/2025	Segunda-feira	FOLGA				
11/02/2025	Terça-feira	09:00	12:00	13:00	17:00	Sidney
12/02/2025	Quarta-feira	07:00	12:00	13:00	17:00	Sidney
13/02/2025	Quinta-feira	08:00	12:00	13:00	18:00	Sidney
14/02/2025	Sexta-feira	08:00	12:00	13:00	17:00	Sidney
15/02/2025	Sábado	FOLGA				

Observações:

Data: 16/02/25

Assinatura do Colaborador	Assinatura Biogesp
Sidney	Jair Martins Amorim Diretor Tecnico Administrativo

Scanned with CamScanner

Biogesp

CONTROLE DE PRESENÇA

Nome Completo:	Tamara Maiara de Souza		
Cargo:	Cuidadora	MATRICULA	
Local de Trabalho:	RT		
Período:			

JANEIRO _2025		Primeiro Período		Segundo Período		Assinatura
		Entrada	Intervalo	Retorno	Saída	
16/01/2025	Quinta-feira					
17/01/2025	Sexta-feira					
18/01/2025	Sábado					
19/01/2025	Domingo					
20/01/2025	Segunda-feira					
21/01/2025	Terça-feira					
22/01/2025	Quarta-feira					
23/01/2025	Quinta-feira					
24/01/2025	Sexta-feira		Férias			
25/01/2025	Sábado					
26/01/2025	Domingo					
27/01/2025	Segunda-feira					
28/01/2025	Terça-feira					
29/01/2025	Quarta-feira					
30/01/2025	Quinta-feira					
31/01/2025	Sexta-feira					
01/02/2025	Sábado					
02/02/2025	Domingo					
03/02/2025	Segunda-feira					
04/02/2025	Terça-feira					
05/02/2025	Quarta-feira					
06/02/2025	Quinta-feira	05:50	12:00	13:00	18:01	
07/02/2025	Sexta-feira					
08/02/2025	Sábado	05:51	12:00	13:00	18:03	
09/02/2025	Domingo					
10/02/2025	Segunda-feira	05:43	12:00	13:00	18:00	
11/02/2025	Terça-feira					
12/02/2025	Quarta-feira	05:49	12:00	13:00	18:07	
13/02/2025	Quinta-feira					
14/02/2025	Sexta-feira	05:41	12:00	13:00	18:09	
15/02/2025	Sábado					

Observações:

Data: 14/02/25

Assinatura do Colaborador	Assinatura Biogesp
	Jair Martins Amorim Diretor Tecnico Administrativo Biogesp Ambiental

Scanned with CamScanner

Biogesp

CONTROLE DE PRESENÇA

Nome Completo:	Luiz gois Carlos		
Cargo:	Auxiliar	MATRICULA	
Local de Trabalho:	RT		
Período:	Noturno		

JANEIRO _2025		Primeiro Período		Segundo Período		Assinatura
		Entrada	Intervalo	Retorno	Saída	
16/01/2025	Quinta-feira	__:__	__:__	__:__	__:__	
17/01/2025	Sexta-feira	Folga	__:__	__:__	__:__	
18/01/2025	Sábado	__:__	__:__	__:__	__:__	
19/01/2025	Domingo	17:59	20:01	21:01	6:04	Luiz gois
20/01/2025	Segunda-feira	__:__	__:__	__:__	__:__	
21/01/2025	Terça-feira	17:58	20:02	21:02	6:05	Luiz gois
22/01/2025	Quarta-feira	__:__	__:__	__:__	__:__	
23/01/2025	Quinta-feira	17:59	20:01	21:01	6:03	Luiz gois
24/01/2025	Sexta-feira	__:__	__:__	__:__	__:__	
25/01/2025	Sábado	17:57	20:02	21:02	6:04	Luiz gois
26/01/2025	Domingo	__:__	__:__	__:__	__:__	
27/01/2025	Segunda-feira	17:59	20:01	21:01	6:05	Luiz gois
28/01/2025	Terça-feira	__:__	__:__	__:__	__:__	
29/01/2025	Quarta-feira	17:58	20:02	21:02	6:04	Luiz gois
30/01/2025	Quinta-feira	__:__	__:__	__:__	__:__	
31/01/2025	Sexta-feira	17:59	20:01	21:01	6:05	Luiz gois
01/02/2025	Sábado	__:__	__:__	__:__	__:__	
02/02/2025	Domingo	17:58	20:02	21:02	6:04	Luiz gois
03/02/2025	Segunda-feira	__:__	__:__	__:__	__:__	
04/02/2025	Terça-feira	__:__	__:__	__:__	__:__	
05/02/2025	Quarta-feira	__:__	__:__	__:__	__:__	
06/02/2025	Quinta-feira	__:__	__:__	__:__	__:__	
07/02/2025	Sexta-feira	__:__	__:__	__:__	__:__	
08/02/2025	Sábado	__:__	__:__	__:__	__:__	
09/02/2025	Domingo	__:__	__:__	__:__	__:__	
10/02/2025	Segunda-feira	__:__	__:__	__:__	__:__	
11/02/2025	Terça-feira	__:__	__:__	__:__	__:__	
12/02/2025	Quarta-feira	__:__	__:__	__:__	__:__	
13/02/2025	Quinta-feira	__:__	__:__	__:__	__:__	
14/02/2025	Sexta-feira	__:__	__:__	__:__	__:__	
15/02/2025	Sábado	__:__	__:__	__:__	__:__	

Observações:

Data: 02/02/25

Assinatura do Colaborador	Assinatura Biogesp
Luiz gois Carlos	Jair Martins Amorim Diretor Técnico Administrativo Biogesp

Scanned with CamScanner

Biogesp

CONTROLE DE PRESENÇA

Nome Completo:	Simone Araujo de Oliveira Teixeira		
Cargo:	Cuidador	MATRICULA	
Local de Trabalho:	RT		
Período:	Noturno		

JANEIRO _2025		Primeiro Período		Segundo Período		Assinatura
		Entrada	Intervalo	Retorno	Saída	
16/01/2025	Quinta-feira	___:___	___:___	___:___	___:___	
17/01/2025	Sexta-feira	___:___	___:___	___:___	___:___	
18/01/2025	Sábado	___:___	___:___	___:___	___:___	
19/01/2025	Domingo	___:___	___:___	___:___	___:___	
20/01/2025	Segunda-feira	___:___	___:___	___:___	___:___	
21/01/2025	Terça-feira	___:___	___:___	___:___	___:___	
22/01/2025	Quarta-feira	___:___	___:___	___:___	___:___	
23/01/2025	Quinta-feira	___:___	___:___	___:___	___:___	
24/01/2025	Sexta-feira	___:___	___:___	___:___	___:___	
25/01/2025	Sábado	___:___	___:___	___:___	___:___	
26/01/2025	Domingo	___:___	___:___	___:___	___:___	
27/01/2025	Segunda-feira	___:___	___:___	___:___	___:___	
28/01/2025	Terça-feira	___:___	___:___	___:___	___:___	
29/01/2025	Quarta-feira	___:___	___:___	___:___	___:___	
30/01/2025	Quinta-feira	___:___	___:___	___:___	___:___	
31/01/2025	Sexta-feira	___:___	___:___	___:___	___:___	
01/02/2025	Sábado	___:___	___:___	___:___	___:___	
02/02/2025	Domingo	___:___	___:___	___:___	___:___	
03/02/2025	Segunda-feira	05:55	13:30	14:30	20:30	[illegible]
04/02/2025	Terça-feira	17:55	21:00	22:00	06:05	[illegible]
05/02/2025	Quarta-feira	___:___	___:___	___:___	___:___	
06/02/2025	Quinta-feira	17:55	21:00	22:00	06:05	[illegible]
07/02/2025	Sexta-feira	___:___	___:___	___:___	___:___	
08/02/2025	Sábado	17:55	21:00	22:00	06:05	[illegible]
09/02/2025	Domingo	___:___	___:___	___:___	___:___	
10/02/2025	Segunda-feira	17:52	21:00	22:00	06:05	[illegible]
11/02/2025	Terça-feira	___:___	___:___	___:___	___:___	
12/02/2025	Quarta-feira	17:50	21:00	22:00	06:05	[illegible]
13/02/2025	Quinta-feira	___:___	___:___	___:___	___:___	
14/02/2025	Sexta-feira	17:55	21:00	22:00	06:05	[illegible]
15/02/2025	Sábado	___:___	___:___	___:___	___:___	

Início 04/02/25

Observações:

Data: 14 / 02 / 2025

Assinatura do Colaborador	Assinatura Biogesp
[illegible]	Jair Martins Amorim Diretor Técnico Administrativo Biogesp - Amor

Scanned with CamScanner

Biogesp

CONTROLE DE PRESENÇA

Nome Completo:	SHELLY WOLF GOMES.		
Cargo:	CUIDADORA.	MATRICULA	
Local de Trabalho:	RT		
Período:	NOTURNO.		

JANEIRO _2025		Primeiro Período		Segundo Período		Assinatura
		Entrada	Intervalo	Retorno	Saída	
16/01/2025	Quinta-feira	__:__	__:__	__:__	__:__	
17/01/2025	Sexta-feira	__:__	__:__	__:__	__:__	
18/01/2025	Sábado	__:__	__:__	__:__	__:__	
19/01/2025	Domingo	__:__	__:__	__:__	__:__	
20/01/2025	Segunda-feira	__:__	__:__	__:__	__:__	
21/01/2025	Terça-feira	__:__	__:__	__:__	__:__	
22/01/2025	Quarta-feira	__:__	__:__	__:__	__:__	
23/01/2025	Quinta-feira	__:__	__:__	__:__	__:__	
24/01/2025	Sexta-feira	__:__	__:__	__:__	__:__	
25/01/2025	Sábado	__:__	__:__	__:__	__:__	
26/01/2025	Domingo	__:__	__:__	__:__	__:__	
27/01/2025	Segunda-feira	__:__	FÉRIAS	__:__	__:__	
28/01/2025	Terça-feira	__:__	__:__	__:__	__:__	
29/01/2025	Quarta-feira	__:__	__:__	__:__	__:__	
30/01/2025	Quinta-feira	__:__	__:__	__:__	__:__	
31/01/2025	Sexta-feira	__:__	__:__	__:__	__:__	
01/02/2025	Sábado	__:__	__:__	__:__	__:__	
02/02/2025	Domingo	__:__	__:__	__:__	__:__	
03/02/2025	Segunda-feira	__:__	__:__	__:__	__:__	
04/02/2025	Terça-feira	__:__	__:__	__:__	__:__	
05/02/2025	Quarta-feira	17:50	20:00	21:00	06:05.	
06/02/2025	Quinta-feira	__:__	__:__	__:__	__:__	
07/02/2025	Sexta-feira	17:53	20:00	21:00	06:03	
08/02/2025	Sábado	__:__	__:__	__:__	__:__	
09/02/2025	Domingo	17:57	20:00	21:00	06:08	
10/02/2025	Segunda-feira	__:__	__:__	__:__	__:__	
11/02/2025	Terça-feira	17:51	20:00	21:00	06:10	
12/02/2025	Quarta-feira	__:__	__:__	__:__	__:__	
13/02/2025	Quinta-feira	17:55	20:00	21:00	06:07	
14/02/2025	Sexta-feira	__:__	__:__	__:__	__:__	
15/02/2025	Sábado	17:52	20:00	21:00	06:06	

Observações:

Data: 15/02/2025.

Assinatura do Colaborador	Assinatura Biogesp
	Jair Martins Amorim Diretor Técnico Administrativo Biogesp - Natal

Scanned with CamScanner

Biogesp

CONTROLE DE PRESENÇA

Nome Completo:	Tamires da Silva Santos		
Cargo:	Cuidadora	MATRICULA	
Local de Trabalho:	V.I		
Período:			

JANEIRO _2025		Primeiro Período		Segundo Período		Assinatura:
		Entrada	Intervalo	Retorno	Saída	
16/01/2025	Quinta-feira	05:45	12:00	13:00	18:02	Tamires
17/01/2025	Sexta-feira	___:___	___:___	___:___	___:___	
18/01/2025	Sábado	05:43	12:00	13:00	18:00	Tamires
19/01/2025	Domingo	___:___	___:___	___:___	___:___	
20/01/2025	Segunda-feira	05:55	12:00	13:00	18:04	Tamires
21/01/2025	Terça-feira	___:___	___:___	___:___	___:___	
22/01/2025	Quarta-feira	05:50	12:00	13:00	18:01	Tamires
23/01/2025	Quinta-feira	___:___	___:___	___:___	___:___	
24/01/2025	Sexta-feira	05:47	12:00	13:00	18:03	Tamires
25/01/2025	Sábado	___:___	___:___	___:___	___:___	
26/01/2025	Domingo	05:55	12:00	13:00	18:02	Tamires
27/01/2025	Segunda-feira	___:___	___:___	___:___	___:___	
28/01/2025	Terça-feira	05:54	12:00	13:00	18:05	Tamires
29/01/2025	Quarta-feira	___:___	___:___	___:___	___:___	
30/01/2025	Quinta-feira	Folga	___:___	___:___	___:___	
31/01/2025	Sexta-feira	___:___	___:___	___:___	___:___	
01/02/2025	Sábado	05:51	12:00	13:00	18:00	Tamires
02/02/2025	Domingo	___:___	___:___	___:___	___:___	
03/02/2025	Segunda-feira	05:50	12:00	13:00	18:02	Tamires
04/02/2025	Terça-feira	___:___	___:___	___:___	___:___	
05/02/2025	Quarta-feira	05:53	12:00	13:00	18:04	Tamires
06/02/2025	Quinta-feira	___:___	___:___	___:___	___:___	
07/02/2025	Sexta-feira	05:55	12:00	13:06	18:01	Tamires
08/02/2025	Sábado	___:___	___:___	___:___	___:___	
09/02/2025	Domingo	05:49	12:00	13:00	18:03	Tamires
10/02/2025	Segunda-feira	___:___	___:___	___:___	___:___	
11/02/2025	Terça-feira	05:45	12:00	13:00	18:00	Tamires
12/02/2025	Quarta-feira	___:___	___:___	___:___	___:___	
13/02/2025	Quinta-feira	Folga	___:___	___:___	___:___	
14/02/2025	Sexta-feira	___:___	___:___	___:___	___:___	
15/02/2025	Sábado	05:50	12:00	13:00	18:02	Tamires

Observações:

Data: 15 / 02 / 25

Assinatura do Colaborador	Assinatura Biogesp
Tamires da Silva Santos	Jair Martins Amorim Diretor Tecnico Administrativo Biogesp - AMSL

Scanned with CamScanner

Biogesp

CONTROLE DE PRESENÇA

Nome Completo:	Teresa Cristina dos Santos Oliveira
Cargo:	Cuidadora MATRICULA
Local de Trabalho:	RT
Período:	

JANEIRO _2025		Primeiro Período		Segundo Período		Assinatura
		Entrada	Intervalo	Retorno	Saída	
16/01/2025	Quinta-feira	17:50	20:15	21:15	6:02	Teresa Cristina
17/01/2025	Sexta-feira	__:__	__:__	__:__	__:__	
18/01/2025	Sábado	17:52	20:05	21:05	6:04	Teresa Cristina
19/01/2025	Domingo	__:__	__:__	__:__	__:__	
20/01/2025	Segunda-feira	Folga	__:__	__:__	Folga	
21/01/2025	Terça-feira	__:__	__:__	__:__	__:__	
22/01/2025	Quarta-feira	17:58	20:00	21:00	6:01	Teresa Cristina
23/01/2025	Quinta-feira	__:__	__:__	__:__	__:__	
24/01/2025	Sexta-feira	17:55	20:10	21:10	6:05	Teresa Cristina
25/01/2025	Sábado	__:__	__:__	__:__	__:__	
26/01/2025	Domingo	18:00	20:30	21:30	6:00	Teresa Cristina
27/01/2025	Segunda-feira	__:__	__:__	__:__	__:__	
28/01/2025	Terça-feira	17:50	20:00	21:00	6:02	Teresa Cristina
29/01/2025	Quarta-feira	__:__	__:__	__:__	__:__	
30/01/2025	Quinta-feira	17:59	20:15	21:15	6:00	Teresa Cristina
31/01/2025	Sexta-feira	__:__	__:__	__:__	__:__	
01/02/2025	Sábado	17:52	20:10	21:10	6:02	Teresa Cristina
02/02/2025	Domingo	__:__	__:__	__:__	__:__	
03/02/2025	Segunda-feira	17:55	20:30	21:30	6:04	Teresa Cristina
04/02/2025	Terça-feira	__:__	__:__	__:__	__:__	
05/02/2025	Quarta-feira	17:58	20:00	21:00	6:01	Teresa Cristina
06/02/2025	Quinta-feira	__:__	__:__	__:__	__:__	
07/02/2025	Sexta-feira	17:59	20:05	21:05	6:04	Teresa Cristina
08/02/2025	Sábado	__:__	__:__	__:__	__:__	
09/02/2025	Domingo	17:52	20:00	21:00	6:00	Teresa Cristina
10/02/2025	Segunda-feira	__:__	__:__	__:__	__:__	
11/02/2025	Terça-feira	17:50	20:10	21:10	6:02	Teresa Cristina
12/02/2025	Quarta-feira	__:__	__:__	__:__	__:__	
13/02/2025	Quinta-feira	17:58	20:00	21:00	6:01	Teresa Cristina
14/02/2025	Sexta-feira	__:__	__:__	__:__	__:__	
15/02/2025	Sábado	Folga	__:__	__:__	Folga	

Observações:

Data: 15/02/25

Assinatura do Colaborador	Assinatura Biogesp
Teresa Cristina dos S. Oliveira	Jair Martins Amorim Diretor Técnico Administrativo Biogesp Ltda

Scanned with CamScanner

Biogesp

CONTROLE DE PRESENÇA

Nome Completo:	Tânia Vieira		
Cargo:	cuidadora	MATRICULA	
Local de Trabalho:	RT		
Período:			

JANEIRO _2025		Primeiro Período		Segundo Período		Assinatura
		Entrada	Intervalo	Retorno	Saída	
16/01/2025	Quinta-feira	__:__	__:__	__:__	__:__	
17/01/2025	Sexta-feira	17:52	21:00	22:00	06:01	Tânia Vieira
18/01/2025	Sábado	__:__	__:__	__:__	__:__	
19/01/2025	Domingo	17:56	21:00	22:00	06:10	Tânia Vieira
20/01/2025	Segunda-feira	__:__	__:__	__:__	__:__	
21/01/2025	Terça-feira	17:51	21:00	22:00	06:01	Tânia Vieira
22/01/2025	Quarta-feira	__:__	__:__	__:__	__:__	
23/01/2025	Quinta-feira	17:56	21:00	22:00	06:01	Tânia Vieira
24/01/2025	Sexta-feira	__:__	__:__	__:__	__:__	
25/01/2025	Sábado	17:52	21:00	22:00	06:01	Tânia Vieira
26/01/2025	Domingo	__:__	__:__	__:__	__:__	
27/01/2025	Segunda-feira	17:50	21:00	22:00	06:01	Tânia Vieira
28/01/2025	Terça-feira	__:__	__:__	__:__	__:__	
29/01/2025	Quarta-feira	17:56	21:00	22:00	06:01	Tânia Vieira
30/01/2025	Quinta-feira	__:__	__:__	__:__	__:__	
31/01/2025	Sexta-feira	17:51	21:00	22:00	06:01	Tânia Vieira
01/02/2025	Sábado	__:__	__:__	__:__	__:__	
02/02/2025	Domingo	17:51	21:00	22:00	06:01	Tânia Vieira
03/02/2025	Segunda-feira	__:__	__:__	__:__	__:__	
04/02/2025	Terça-feira	17:55	21:00	22:00	06:10	Tânia Vieira
05/02/2025	Quarta-feira	__:__	__:__	__:__	__:__	
06/02/2025	Quinta-feira	17:51	21:00	22:00	06:03	Tânia Vieira
07/02/2025	Sexta-feira	__:__	__:__	__:__	__:__	
08/02/2025	Sábado	folga	__:__	__:__	folga	
09/02/2025	Domingo	__:__	__:__	__:__	__:__	
10/02/2025	Segunda-feira	17:52	21:00	22:00	06:01	Tânia Vieira
11/02/2025	Terça-feira	__:__	__:__	__:__	__:__	
12/02/2025	Quarta-feira	17:55	21:00	22:00	06:01	Tânia Vieira
13/02/2025	Quinta-feira	__:__	__:__	__:__	__:__	
14/02/2025	Sexta-feira	17:50	21:00	22:00	06:10	Tânia Vieira
15/02/2025	Sábado	__:__	__:__	__:__	__:__	

Observações:

Data: 15/02/25 Tânia Vieira

Assinatura do Colaborador	Assinatura Biogesp
	Jair Martins Amorim Diretor Técnico Administrativo Biogesp - Limpeza

Scanned with CamScanner

Biogesp

CONTROLE DE PRESENÇA

Nome Completo:	Telma Mª Santos do Nascimento
Cargo:	Cuidador — MATRICULA:
Local de Trabalho:	R.T
Período:	NOTURNO

JANEIRO _2025		Primeiro Período		Segundo Período		Assinatura
		Entrada	Intervalo	Retorno	Saída	
16/01/2025	Quinta-feira	17:55	20:00	21:00	06:00	
17/01/2025	Sexta-feira					
18/01/2025	Sábado	17:50	20:00	21:00	06:01	
19/01/2025	Domingo					
20/01/2025	Segunda-feira	FOLGA			FOLGA	
21/01/2025	Terça-feira					
22/01/2025	Quarta-feira	17:50	20:00	21:00	06:02	
23/01/2025	Quinta-feira					
24/01/2025	Sexta-feira	17:58	20:15	21:15	06:03	
25/01/2025	Sábado					
26/01/2025	Domingo	17:50	20:30	21:30	06:00	
27/01/2025	Segunda-feira					
28/01/2025	Terça-feira	17:55	20:00	21:00	06:01	
29/01/2025	Quarta-feira					
30/01/2025	Quinta-feira	17:52	20:20	21:20	06:00	
31/01/2025	Sexta-feira					
01/02/2025	Sábado	17:50	20:00	21:00	06:03	
02/02/2025	Domingo					
03/02/2025	Segunda-feira	17:55	20:30	21:30	06:00	
04/02/2025	Terça-feira					
05/02/2025	Quarta-feira	17:50	20:00	21:00	06:01	
06/02/2025	Quinta-feira					
07/02/2025	Sexta-feira	18:00	20:30	21:30	06:05	
08/02/2025	Sábado					
09/02/2025	Domingo	FOLGA			FOLGA	
10/02/2025	Segunda-feira					
11/02/2025	Terça-feira	17:50	20:00	21:00	06:00	
12/02/2025	Quarta-feira					
13/02/2025	Quinta-feira	17:55	20:00	21:00	06:03	
14/02/2025	Sexta-feira					
15/02/2025	Sábado	18:00	20:30	21:30	06:00	

Observações:

Data: 15/02/25

Assinatura do Colaborador	Assinatura Biogesp
	Jair Martins Amorim Diretor Técnico Administrativo Biogesp - Natal

Scanned with CamScanner

Biogesp

CONTROLE DE PRESENÇA

Nome Completo:	Otyná Moura		
Cargo:	Cuidador	MATRICULA	
Local de Trabalho:	GO V6		
Período:			

JANEIRO _2025		Primeiro Período		Segundo Período		Assinatura
		Entrada	Intervalo	Retorno	Saída	
16/01/2025	Quinta-feira	05:54	12:01	13:01	18:01	Otyná Moura
17/01/2025	Sexta-feira	___:___	___:___	___:___	___:___	
18/01/2025	Sábado	05:56	12:02	13:02	18:02	Otyná Moura
19/01/2025	Domingo	___:___	___:___	___:___	___:___	
20/01/2025	Segunda-feira	05:57	12:01	13:01	18:01	Otyná Moura
21/01/2025	Terça-feira	___:___	___:___	___:___	___:___	
22/01/2025	Quarta-feira	05:55	12:02	13:02	18:02	Otyná Moura
23/01/2025	Quinta-feira	___:___	___:___	___:___	___:___	
24/01/2025	Sexta-feira	05:57	12:01	13:01	18:01	Otyná Moura
25/01/2025	Sábado	___:___	___:___	___:___	___:___	
26/01/2025	Domingo	05:55	12:02	13:02	18:02	Otyná Moura
27/01/2025	Segunda-feira	___:___	___:___	___:___	___:___	
28/01/2025	Terça-feira	05:57	12:01	13:01	18:01	Otyná Moura
29/01/2025	Quarta-feira	___:___	___:___	___:___	___:___	
30/01/2025	Quinta-feira	05:55	12:02	13:02	18:02	Otyná Moura
31/01/2025	Sexta-feira	___:___	___:___	___:___	___:___	
01/02/2025	Sábado	05:57	12:01	13:01	18:01	Otyná Moura
02/02/2025	Domingo	___:___	___:___	___:___	___:___	
03/02/2025	Segunda-feira	05:56	12:02	13:02	18:02	Otyná Moura
04/02/2025	Terça-feira	___:___	___:___	___:___	___:___	
05/02/2025	Quarta-feira	05:57	12:03	13:03	18:03	Otyná Moura
06/02/2025	Quinta-feira	___:___	___:___	___:___	___:___	
07/02/2025	Sexta-feira	05:56	12:01	13:01	18:01	Otyná Moura
08/02/2025	Sábado	___:___	___:___	___:___	___:___	
09/02/2025	Domingo	05:55	12:02	13:02	18:02	Otyná Moura
10/02/2025	Segunda-feira	___:___	___:___	___:___	___:___	
11/02/2025	Terça-feira	Folga	___:___	___:___	Folga	
12/02/2025	Quarta-feira	___:___	___:___	___:___	___:___	
13/02/2025	Quinta-feira	05:56	12:03	13:03	18:03	Otyná Moura
14/02/2025	Sexta-feira	___:___	___:___	___:___	___:___	
15/02/2025	Sábado	05:57	12:01	13:01	18:01	Otyná Moura

Observações:

Data: 15 / 02 / 25

Assinatura do Colaborador	Assinatura Biogesp
Otyná Moura	Jair Martins Amorim Diretor Fiscal Administrativo Biogesp Ambiental

Scanned with CamScanner

BIOGESP

CONTROLE DE PRESENÇA

Nome Completo:	Vanessa Maria das Neves		
Cargo:	Cuidadora	MATRICULA	
Local de Trabalho:	RT		
Período:			

JANEIRO _2025		Primeiro Período		Segundo Período		Assinatura:
		Entrada	Intervalo	Retorno	Saída	
16/01/2025	Quinta-feira	__:__	__:__	__:__	__:__	
17/01/2025	Sexta-feira	05:47	12:00	13:00	18:01	Vanessa
18/01/2025	Sábado	__:__	__:__	__:__	__:__	
19/01/2025	Domingo	05:58	12:00	13:00	18:00	Vanessa
20/01/2025	Segunda-feira	__:__	__:__	__:__	__:__	
21/01/2025	Terça-feira	05:48	12:00	13:00	18:02	Vanessa
22/01/2025	Quarta-feira	__:__	__:__	__:__	__:__	
23/01/2025	Quinta-feira	05:50	12:00	13:00	18:03	Vanessa
24/01/2025	Sexta-feira	__:__	__:__	__:__	__:__	
25/01/2025	Sábado	05:46	12:00	13:00	18:00	Vanessa
26/01/2025	Domingo	__:__	__:__	__:__	__:__	
27/01/2025	Segunda-feira	FOLGA	__:__	__:__	__:__	
28/01/2025	Terça-feira	__:__	__:__	__:__	__:__	
29/01/2025	Quarta-feira	05:50	12:00	13:00	18:01	Vanessa
30/01/2025	Quinta-feira	__:__	__:__	__:__	__:__	
31/01/2025	Sexta-feira	05:49	12:00	13:00	18:02	Vanessa
01/02/2025	Sábado	__:__	__:__	__:__	__:__	
02/02/2025	Domingo	05:52	12:00	13:00	18:03	Vanessa
03/02/2025	Segunda-feira	__:__	__:__	__:__	__:__	
04/02/2025	Terça-feira	05:48	12:00	13:00	18:01	Vanessa
05/02/2025	Quarta-feira	__:__	__:__	__:__	__:__	
06/02/2025	Quinta-feira	05:51	12:00	13:00	18:00	Vanessa
07/02/2025	Sexta-feira	__:__	__:__	__:__	__:__	
08/02/2025	Sábado	05:45	12:00	13:00	18:02	Vanessa
09/02/2025	Domingo	__:__	__:__	__:__	__:__	
10/02/2025	Segunda-feira	FOLGA	__:__	__:__	__:__	
11/02/2025	Terça-feira	__:__	__:__	__:__	__:__	
12/02/2025	Quarta-feira	05:48	12:00	13:00	18:03	Vanessa
13/02/2025	Quinta-feira	__:__	__:__	__:__	__:__	
14/02/2025	Sexta-feira	05:45	12:00	13:00	18:00	Vanessa
15/02/2025	Sábado	__:__	__:__	__:__	__:__	

Observações:

Data: 14 / 02 / 2025

Assinatura do Colaborador	Assinatura Biogesp
Vanessa m das Neves.	Jair Martins Ambrim Diretor Técnico Administrativo Biogesp

Scanned with CamScanner

Biogesp

CONTROLE DE PRESENÇA

Nome Completo:	Valéria Spa Reis de Souza
Cargo:	cuidadora
Local de Trabalho:	RT 51
Período:	MATRICULA

JANEIRO _2025		Primeiro Período		Segundo Período		Assinatura
		Entrada	Intervalo	Retorno	Saída	
16/01/2025	Quinta-feira	__:__	__:__	__:__	__:__	
17/01/2025	Sexta-feira	__:__	__:__	__:__	__:__	
18/01/2025	Sábado	__:__	__:__	__:__	__:__	
19/01/2025	Domingo	__:__	__:__	__:__	__:__	
20/01/2025	Segunda-feira	__:__	__:__	__:__	__:__	
21/01/2025	Terça-feira	__:__	__:__	__:__	__:__	
22/01/2025	Quarta-feira	__:__	__:__	__:__	__:__	
23/01/2025	Quinta-feira	__:__	__:__	__:__	__:__	
24/01/2025	Sexta-feira	__:__	__:__	__:__	__:__	
25/01/2025	Sábado	__:__	__:__	__:__	__:__	
26/01/2025	Domingo	__:__	__:__	__:__	__:__	
27/01/2025	Segunda-feira	__:__	__:__	__:__	__:__	
28/01/2025	Terça-feira	__:__	__:__	__:__	__:__	
29/01/2025	Quarta-feira	__:__	__:__	__:__	__:__	
30/01/2025	Quinta-feira	__:__	__:__	__:__	__:__	
31/01/2025	Sexta-feira	__:__	__:__	__:__	__:__	
01/02/2025	Sábado	__:__	__:__	__:__	__:__	
02/02/2025	Domingo	__:__	__:__	__:__	__:__	
03/02/2025	Segunda-feira	__:__	__:__	__:__	__:__	
04/02/2025	Terça-feira	__:__	__:__	__:__	__:__	
05/02/2025	Quarta-feira	__:__	__:__	__:__	__:__	
06/02/2025	Quinta-feira	05:55	12:00	13:00	18:10	Valéria
07/02/2025	Sexta-feira	__:__	__:__	__:__	__:__	
08/02/2025	Sábado	05:55	12:00	13:00	18:10	Valéria
09/02/2025	Domingo	__:__	__:__	__:__	__:__	
10/02/2025	Segunda-feira	05:50	12:00	13:00	18:05	Valéria
11/02/2025	Terça-feira	__:__	__:__	__:__	__:__	
12/02/2025	Quarta-feira	05:45	12:00	13:00	18:10	Valéria
13/02/2025	Quinta-feira	__:__	__:__	__:__	__:__	
14/02/2025	Sexta-feira	folga	__:__	__:__	__:__	Valéria
15/02/2025	Sábado	__:__	__:__	__:__	__:__	

Observações:

Data: ____ / ____ / ____

Assinatura do Colaborador	Assinatura Biogesp
	Jair Martins Amorim Diretor Técnico

Scanned with CamScanner

BIOGESP

ESTÂNCIA TURÍSTICA DE RIBEIRÃO PIRES

SECRETARIA DE SAÚDE E HIGIENE

Estrada da Colônia, 2959 Santa Luzia
E-mail: ss@ribeiraopires.sp.gov.br Tel: 4822-8000

CONTROLE DE PRESENÇA

Nome Completo:	KAUANE MENDES DA SILVA
Cargo:	RECEPCIONISTA
Local de Trabalho:	UPA SANTA LUZIA
Período: FEVEREIRO / 2025	16/01/2025 a 15/02/2025

Dia	Dia Semana	Primeiro Período		Segundo Período		Assinatura:
		Entrada	Intervalo	Retorno	Saída	
16/01/2025	Quinta-feira	Falta				
17/01/2025	Sexta-feira					
18/01/2025	**Sábado**					
19/01/2025	**Domingo**	18:00	22:00	23:00	06:00	
20/01/2025	Segunda-feira					
21/01/2025	Terça-feira	18:00	23:00	00:00	06:00	
22/01/2025	Quarta-feira					
23/01/2025	Quinta-feira	18:00	23:00	00:00	06:00	
24/01/2025	Sexta-feira					
25/01/2025	**Sábado**	Folga	Folga	Folga	Folga	
26/01/2025	**Domingo**					
27/01/2025	Segunda-feira	18:00	23:00	00:00	06:00	
28/01/2025	Terça-feira					
29/01/2025	Quarta-feira					
30/01/2025	Quinta-feira					
31/01/2025	Sexta-feira					
01/02/2025	**Sábado**					
02/02/2025	**Domingo**					
03/02/2025	Segunda-feira					
04/02/2025	Terça-feira					
05/02/2025	Quarta-feira					
06/02/2025	Quinta-feira					
07/02/2025	Sexta-feira					
08/02/2025	**Sábado**	18:00	22:00	23:00	06:00	
09/02/2025	**Domingo**					
10/02/2025	Segunda-feira					
11/02/2025	Terça-feira					
12/02/2025	Quarta-feira					
13/02/2025	Quinta-feira					
14/02/2025	Sexta-feira					
15/02/2025	**Sábado**					

Desligada em

Data: 15/01/2025.

Assinatura do Colaborador	Assinatura Biogesp
Kauane M. Silva	

Digitalizado com CamScanner

Biogesp

RIBEIRÃO PIRES

SECRETARIA DE SAÚDE E HIGIENE

CONTROLE DE PRESENÇA

Nome Completo:	JULIANA DA CONCEIÇÃO FREITAS BEATRIZ
Cargo:	TÉCNICO DE ENFERMAGEM
Local de Trabalho:	UPA SANTA LUZIA
Período: FEVEREIRO / 2025	16/01/2025 a 15/02/2025

		Primeiro Período		Segundo Período		Assinatura
Dia	Dia Semana	Entrada	Intervalo	Retorno	Saída	
16/01/2025	Quinta-feira				06:00	
17/01/2025	Sexta-feira	Folga				
18/01/2025	**Sábado**					
19/01/2025	**Domingo**	17:50	22:00	23:00	06:00	
20/01/2025	Segunda-feira					
21/01/2025	Terça-feira	17:50	22:00	23:00	06:00	
22/01/2025	Quarta-feira					
23/01/2025	Quinta-feira	17:50	22:00	23:00	06:00	
24/01/2025	Sexta-feira					
25/01/2025	**Sábado**	17:50	22:00	23:00	06:00	
26/01/2025	**Domingo**					
27/01/2025	Segunda-feira	17:50	22:00	23:00	06:00	
28/01/2025	Terça-feira					
29/01/2025	Quarta-feira	17:50	22:00	23:00	06:00	
30/01/2025	Quinta-feira					
31/01/2025	Sexta-feira	17:50	22:00	23:00	06:00	
01/02/2025	**Sábado**					
02/02/2025	**Domingo**	Folga				
03/02/2025	Segunda-feira					
04/02/2025	Terça-feira	17:50	22:00	23:00	06:00	
05/02/2025	Quarta-feira					
06/02/2025	Quinta-feira	17:50	22:00	23:00	06:00	
07/02/2025	Sexta-feira					
08/02/2025	**Sábado**	17:50	22:00	23:00	06:00	
09/02/2025	**Domingo**					
10/02/2025	Segunda-feira	17:50	22:00	23:00	06:00	
11/02/2025	Terça-feira					
12/02/2025	Quarta-feira	17:50	22:00	23:00	06:00	
13/02/2025	Quinta-feira					
14/02/2025	Sexta-feira	17:50	22:00	23:00	06:00	
15/02/2025	**Sábado**					

Data: 15 / 2 / 25

Assinatura do Colaborador

Juliana da Conceição Freitas Beatriz
COREN-SP 1552782 - TE

Assinatura Biogesp

Jair Marinus Amorim
Diretor Técnico Administrativo

Endereço: Cunha Gago, nº 700 – Sala 11 – Pinheiros – São Paulo/SP – Fone (11) 3819-6155
CEP 05421-001

Digitalizado com CamScanner

Biogesp

RIBEIRÃO PIRES

SECRETARIA DE SAÚDE E HIGIENE

CONTROLE DE PRESENÇA

Nome Completo:	JULIANA MARIA COSTA GONÇALVES DE ANDRADE
Cargo:	TÉCNICO DE ENFERMAGEM
Local de Trabalho:	UPA SANTA LUZIA
Período: FEVEREIRO / 2025	16/01/2025 a 15/02/2025

		Primeiro Período		Segundo Período		Assinatura
Dia	Dia Semana	Entrada	Intervalo	Retorno	Saída	
16/01/2025	Quinta feira	17:50	20:00	21:00	06:00	
17/01/2025	Sexta feira	17:50	20:00	21:00	06:00	
18/01/2025	**Sábado**	17:50	20:00	21:00	06:00	
19/01/2025	**Domingo**	17:50	20:00	21:00	06:00	
20/01/2025	Segunda feira					
21/01/2025	Terça feira	Folga	Folga	Folga		
22/01/2025	Quarta feira					
23/01/2025	Quinta feira	17:50	20:00	21:00	06:00	
24/01/2025	Sexta feira	17:50	20:00	21:00	06:00	
25/01/2025	**Sábado**	17:50	20:00	21:00	06:00	
26/01/2025	**Domingo**	17:50	20:00	21:00	06:00	
27/01/2025	Segunda feira	17:50	20:00	21:00	06:00	
28/01/2025	Terça feira	17:50	20:00	21:00	06:00	
29/01/2025	Quarta feira	17:50	20:00	21:00	06:00	
30/01/2025	Quinta feira	17:50	20:00	21:00	06:00	
31/01/2025	Sexta feira	17:50	20:00	21:00	06:00	
01/02/2025	**Sábado**	17:50	20:00	21:00	06:00	
02/02/2025	**Domingo**	17:50	20:00	21:00	06:00	
03/02/2025	Segunda feira	17:50	20:00	21:00	06:00	
04/02/2025	Terça feira	Folga	Folga	Folga		
05/02/2025	Quarta feira					
06/02/2025	Quinta feira	17:50	20:00	21:00	06:00	
07/02/2025	Sexta feira	17:50	20:00	21:00	06:00	
08/02/2025	**Sábado**	17:50	20:00	21:00	06:00	
09/02/2025	**Domingo**	17:50	20:00	21:00	06:00	
10/02/2025	Segunda feira	17:50	20:00	21:00	06:00	
11/02/2025	Terça feira	17:50	20:00	21:00	06:00	
12/02/2025	Quarta feira	17:50	20:00	21:00	06:00	
13/02/2025	Quinta feira	17:50	20:00	21:00	06:00	
14/02/2025	Sexta feira	17:50	20:00	21:00	06:00	
15/02/2025	**Sábado**	17:50	20:00	21:00	06:00	

Data 15/02/25

Assinatura do Colaborador
Juliana Maria Costa Gonçalves de Andrade
Coren-SP 625870-TE

Assinatura Biogesp
Jair Martins Amorim
Diretor Técnico Administrativo

Digitalizado com CamScanner

Biogesp

PREFEITURA RIBEIRÃO PIRES

SECRETARIA DE SAÚDE E HIGIENE

CONTROLE DE PRESENÇA

Nome Completo:	JUREMA DOS SANTOS DA SILVA
Cargo:	ENFERMEIRA
Local de Trabalho:	UPA SANTA LUZIA
Período: FEVEREIRO / 2025	16/01/2025 a 15/02/2025

		Primeiro Período		Segundo Período		Assinatura
Dia	**Dia Semana**	Entrada	Intervalo	Retorno	Saída	
16/01/2025	Quinta-feira	17:50	21:00	22:00	06:00	
17/01/2025	Sexta-feira					
18/01/2025	**Sábado**	17:50	21:00	22:00	06:00	
19/01/2025	**Domingo**	17:50	21:00	22:00	06:00	
20/01/2025	Segunda-feira					
21/01/2025	Terça-feira	Folga	Folga	Folga	Folga	
22/01/2025	Quarta-feira					
23/01/2025	Quinta-feira	17:50	21:00	22:00	01:00	
24/01/2025	Sexta-feira					
25/01/2025	**Sábado**	17:50	21:00	22:00	06:00	
26/01/2025	**Domingo**					
27/01/2025	Segunda-feira	17:50	21:00	22:00	06:00	
28/01/2025	Terça-feira					
29/01/2025	Quarta-feira	17:50	21:00	22:00	06:00	
30/01/2025	Quinta-feira					
31/01/2025	Sexta-feira	17:50	21:00	22:00	06:00	
01/02/2025	**Sábado**					
02/02/2025	**Domingo**	17:50	21:00	22:00	06:00	
03/02/2025	Segunda-feira					
04/02/2025	Terça-feira	17:50	21:00	22:00	06:00	
05/02/2025	Quarta-feira					
06/02/2025	Quinta-feira	17:50	21:00	22:00	06:00	
07/02/2025	Sexta-feira					
08/02/2025	**Sábado**	17:50	21:00	22:00	06:00	
09/02/2025	**Domingo**					
10/02/2025	Segunda-feira	17:50	21:00	22:00	06:00	
11/02/2025	Terça-feira					
12/02/2025	Quarta-feira	17:50	21:00	22:00	06:00	
13/02/2025	Quinta-feira					
14/02/2025	Sexta-feira	Folga	Folga	Folga	Folga	
15/02/2025	**Sábado**					

Data: 15/02/25

Assinatura do Colaborador	Assinatura Biogesp
	Jair Martins Amorim Diretor Técnico Administrativo Biogesp Ltda.

Digitalizado com CamScanner

BIOGESP

ESTÂNCIA TURÍSTICA DE RIBEIRÃO PIRES

SECRETARIA DE SAÚDE E HIGIENE

Estrada da Colônia, 2959 – Santa Luzia
E-mail: ss@ribeiraopires.sp.gov.br Tel: 4822-8000

CONTROLE DE PRESENCA

Nome Completo:	KAIQUE ARAUJO TEIXEIRA
Cargo:	TÉCNICO DE RADIOLOGIA
Local de Trabalho:	UPA SANTA LUZIA
Período: MARÇO / 2025	16/02/2025 a 15/03/2025

		Primeiro Período		Segundo Período		Assinatura:
Dia	**Dia Semana**	Entrada	Intervalo	Retorno	Saída	
16/02/2025	**Domingo**	___:___	___:___	___:___	___:___	
17/02/2025	Segunda-feira	___:___	___:___	___:___	___:___	
18/02/2025	Terça-feira	___:___	___:___	___:___	___:___	
19/02/2025	Quarta-feira	___:___	___:___	___:___	___:___	
20/02/2025	Quinta-feira	11:00	___:___	___:___	21:00	Kaique
21/02/2025	Sexta-feira	___:___	___:___	___:___	___:___	
22/02/2025	**Sábado**	16:00	___:___	___:___	___:___	Kaique
.3/02/2025	**Domingo**	___:___	___:___	___:___	16:00	Kaique
24/02/2025	Segunda-feira	___:___	___:___	___:___	___:___	
25/02/2025	Terça-feira	___:___	___:___	___:___	___:___	
26/02/2025	Quarta-feira	09:00	___:___	___:___	21:00	Kaique
27/02/2025	Quinta-feira	___:___	___:___	___:___	___:___	
28/02/2025	Sexta-feira	09:00	___:___	___:___	21:00	Kaique
01/03/2025	**Sábado**	___:___	___:___	___:___	___:___	
02/03/2025	**Domingo**	___:___	___:___	___:___	___:___	
03/03/2025	Segunda-feira	___:___	___:___	___:___	___:___	
04/03/2025	**Terça-feira**	___:___	___:___	___:___	___:___	
05/03/2025	Quarta-feira	___:___	___:___	___:___	___:___	
06/03/2025	Quinta-feira	07:00	___:___	___:___	17:00	Kaique
07/03/2025	Sexta-feira	07:00	___:___	___:___	21:00	Kaique
08/03/2025	**Sábado**	___:___	___:___	___:___	___:___	
09/03/2025	**Domingo**	___:___	___:___	___:___	___:___	
10/03/2025	Segunda-feira	___:___	___:___	___:___	___:___	
11/03/2025	Terça-feira	11:00	___:___	___:___	16:00	Kaique
.2/03/2025	Quarta-feira	___:___	___:___	___:___	___:___	
13/03/2025	Quinta-feira	11:00	___:___	___:___	16:00	Kaique
14/03/2025	Sexta-feira	09:00	___:___	___:___	19:00	Kaique
15/03/2025	**Sábado**	14:00	___:___	___:___	18:00	Kaique

07:00 Adicional Noturno

Data: 15 / 03 / 25

Assinatura do Colaborador	Assinatura Biogesp
Kaique	Jair Martins Amorim Diretor Técnico Administrativo Biogesp-RT-II

Endereço: Cunha Gago, nº 700 – Sala 11 – Pinheiros – São Paulo/SP – Fone (11) 3819-6155
CEP 05421-001

Scanned with CamScanner

Biogesp

RIBEIRÃO PIRES

SECRETARIA DE SAÚDE E HIGIENE

CONTROLE DE PRESENÇA

Nome Completo:	KAREN ALYNE ROCHA
Cargo:	TÉCNICO DE ENFERMAGEM
Local de Trabalho:	UPA SANTA LUZIA
Período: FEVEREIRO / 2025	16/01/2025 a 15/02/2025

Dia	Dia Semana	Primeiro Período		Segundo Período		Assinatura
		Entrada	Intervalo	Retorno	Saída	
16/01/2025	Quinta-feira	05:50	12:00	13:00	18:00	Karen Alyne
17/01/2025	Sexta-feira					
18/01/2025	**Sábado**	05:50	12:00	13:00	18:00	Karen Alyne
19/01/2025	**Domingo**					
20/01/2025	Segunda-feira	05:50	12:00	13:00	18:00	Karen Alyne
21/01/2025	Terça-feira					
22/01/2025	Quarta-feira	05:50	12:00	13:00	18:00	Karen Alyne
23/01/2025	Quinta-feira					
24/01/2025	Sexta-feira	05:50	11:00	12:00	18:00	Karen Alyne
25/01/2025	**Sábado**					
26/01/2025	**Domingo**	05:50	12:00	13:00	18:00	Karen Alyne
27/01/2025	Segunda-feira					
28/01/2025	Terça-feira	folga	folga	folga	folga	
29/01/2025	Quarta-feira					
30/01/2025	Quinta-feira	atestado				
31/01/2025	Sexta-feira					
01/02/2025	**Sábado**	05:50	12:00	13:00	18:00	Karen Alyne
02/02/2025	**Domingo**					
03/02/2025	Segunda-feira	05:50	12:00	13:00	18:00	Karen Alyne
04/02/2025	Terça-feira					
05/02/2025	Quarta-feira	05:50	12:00	13:00	18:00	Karen Alyne
06/02/2025	Quinta-feira					
07/02/2025	Sexta-feira	05:50	12:00	13:00	18:00	Karen Alyne
08/02/2025	**Sábado**					
09/02/2025	**Domingo**	folga	folga	folga	folga	
10/02/2025	Segunda-feira					
11/02/2025	Terça-feira	05:50	12:00	13:00	18:00	Karen Alyne
12/02/2025	Quarta-feira					
13/02/2025	Quinta-feira	05:50	12:00	13:00	18:00	Karen Alyne
14/02/2025	Sexta-feira					
15/02/2025	**Sábado**	05:50	12:00	13:00	18:00	Karen Alyne

Data 15/02/25

Assinatura do Colaborador

Karen Alyne Rocha

Assinatura Biogesp

Jair Martins Amorim

Diretor Técnico Administrativo

Digitalizado com CamScanner

BIOGESP

PREFEITURA DE RIBEIRÃO PIRES

SECRETARIA DE SAÚDE E HIGIENE

Estrada da Colônia, 2959 - Santa Luzia
E-mail: se@ribeiraopires.sp.gov.br

CONTROLE DE PRESENÇA

Nome Completo:	Karen Kaori Oniashi de Paula.
Cargo:	Técnico de Farmácia
Local de Trabalho:	UPA SANTA LUZIA
Período: FEVEREIRO / 2025	16/01/2025 a 15/02/2025

		Primeiro Período		Segundo Período		Assinatura:
Dia	**Dia Semana**	Entrada	Intervalo	Retorno	Saída	
16/01/2025	Quinta-feira	___:___	___:___	___:___	___:___	
17/01/2025	Sexta-feira	19:00	21:00	22:00	07:00	KarenOniashi
18/01/2025	**Sábado**	___:___	___:___	___:___	___:___	
19/01/2025	**Domingo**	19:00	21:00	22:00	07:00	KarenOniashi
20/01/2025	Segunda-feira	___:___	___:___	___:___	___:___	
21/01/2025	Terça-feira	19:00	21:00	22:00	07:00	KarenOniashi
22/01/2025	Quarta-feira	___:___	___:___	___:___	___:___	
23/01/2025	Quinta-feira	19:00	21:00	22:00	07:00	KarenOniashi
24/01/2025	Sexta-feira	___:___	___:___	___:___	___:___	
25/01/2025	**Sábado**	19:00	21:00	22:00	07:00	KarenOniashi
26/01/2025	**Domingo**	___:___	___:___	___:___	___:___	
27/01/2025	Segunda-feira	19:00	21:00	22:00	07:00	KarenOniashi
28/01/2025	Terça-feira	___:___	___:___	___:___	___:___	
29/01/2025	Quarta-feira	FOLGA				KarenOniashi
30/01/2025	Quinta-feira	___:___	___:___	___:___	___:___	
31/01/2025	Sexta-feira	19:00	21:00	22:00	07:00	KarenOniashi
01/02/2025	**Sábado**	___:___	___:___	___:___	___:___	
02/02/2025	**Domingo**	19:00	21:00	22:00	07:00	KarenOniashi
03/02/2025	Segunda-feira	___:___	___:___	___:___	___:___	
04/02/2025	Terça-feira	19:00	21:00	22:00	07:00	KarenOniashi
05/02/2025	Quarta-feira	___:___	___:___	___:___	___:___	
06/02/2025	Quinta-feira	19:00	21:00	22:00	07:00	KarenOniashi
07/02/2025	Sexta-feira	___:___	___:___	___:___	___:___	
08/02/2025	**Sábado**	19:00	21:00	22:00	07:00	KarenOniashi
09/02/2025	**Domingo**	___:___	___:___	___:___	___:___	
10/02/2025	Segunda-feira	19:00	21:00	22:00	07:00	KarenOniashi
11/02/2025	Terça-feira	___:___	___:___	___:___	___:___	
12/02/2025	Quarta-feira	19:00	21:00	22:00	07:00	KarenOniashi
13/02/2025	Quinta-feira	___:___	___:___	___:___	___:___	
14/02/2025	Sexta-feira	19:00	21:00	22:00	07:00	KarenOniashi
15/02/2025	**Sábado**	___:___	___:___	___:___	___:___	

14/02 - Folga Trabalhada.

Data: 14/02/25

Assinatura do Colaborador	Assinatura Biogesp
KarenOniashi	Jair Martins Amorim Diretor Técnico Administrativo

Digitalizado com CamScanner

BIOGESP

PREFEITURA RIBEIRÃO PIRES

SECRETARIA DE SAÚDE E HIGIENE

CONTROLE DE PRESENÇA

Nome Completo:	Karina Aparecida de Almeida
Cargo:	Aux ADM
Local de Trabalho:	UPA SANTA LUZIA
Periodo: FEVEREIRO / 2025	16/01/2025 a 15/02/2025

		Primeiro Periodo		Segundo Periodo		Assinatura
Dia	**Dia Semana**	Entrada	Intervalo	Retorno	Saida	
16/01/2025	Quinta-feira					
17/01/2025	Sexta-feira					
18/01/2025	**Sábado**					
19/01/2025	**Domingo**					
20/01/2025	Segunda-feira					
21/01/2025	Terça-feira					
22/01/2025	Quarta-feira	08:00	12:00	13:00	17:00	Karina
23/01/2025	Quinta-feira	08:00	12:00	13:00	17:00	Karina
24/01/2025	Sexta-feira	08:00	12:00	13:00	17:00	Karina
25/01/2025	**Sábado**					
26/01/2025	**Domingo**					
27/01/2025	Segunda-feira	08:00	12:00	13:00	17:00	Karina
28/01/2025	Terça-feira	08:00	12:00	13:00	17:00	Karina
29/01/2025	Quarta-feira	08:00	12:00	13:00	17:00	Karina
30/01/2025	Quinta-feira	08:00	12:00	13:00	17:00	Karina
31/01/2025	Sexta-feira	08:00	12:00	13:00	17:00	Karina
01/02/2025	**Sábado**					
02/02/2025	**Domingo**					
03/02/2025	Segunda-feira	08:00	12:00	13:00	17:30	Karina
04/02/2025	Terça-feira	08:00	12:00	13:00	17:30	Karina
05/02/2025	Quarta-feira	08:00	12:00	13:00	17:30	Karina
06/02/2025	Quinta-feira	08:00	12:00	13:00	17:30	Karina
07/02/2025	Sexta-feira	08:00	12:00	13:00	17:30	Karina
08/02/2025	**Sábado**					
09/02/2025	**Domingo**					
10/02/2025	Segunda-feira	08:00	12:00	13:00	17:30	Karina
11/02/2025	Terça-feira	08:00	12:00	13:00	17:30	Karina
12/02/2025	Quarta-feira	08:00	12:00	13:00	17:30	Karina
13/02/2025	Quinta-feira	08:00	12:00	13:00	17:30	Karina
14/02/2025	Sexta-feira	08:00	12:00	13:00	17:30	Karina
15/02/2025	**Sábado**					

Data 14/02/25

Assinatura do Colaborador

Karina

Assinatura Biogesp

Jair Martins Amarim
Diretor Tecnico Administrativo

Endereço: Cunha Gago, nº 700 – Sala 11 – Pinheiros – São Paulo/SP – Fone (11) 3819-6155
CEP 05421-001

Digitalizado com CamScanner

Biogesp

RIBEIRÃO PIRES

SECRETARIA DE SAÚDE E HIGIENE

CONTROLE DE PRESENÇA

Nome Completo:	KELLI CRISTINA COSTA GALDINO
Cargo:	TÉCNICO DE ENFERMAGEM
Local de Trabalho:	UPA SANTA LUZIA
Período: FEVEREIRO / 2025	16/01/2025 a 15/02/2025

		Primeiro Período		Segundo Período		Assinatura
Dia	**Dia Semana**	Entrada	Intervalo	Retorno	Saída	
16/01/2025	Quinta-feira	05:50	13:00	14:00	18:00	Kelli
17/01/2025	Sexta-feira					
18/01/2025	**Sábado**	05:50	12:00	13:00	18:00	Kelli
19/01/2025	**Domingo**					
20/01/2025	Segunda-feira	05:50	13:13	14:13	18:00	Kelli
21/01/2025	Terça-feira					
22/01/2025	Quarta-feira	05:50	13:00	14:00	18:00	Kelli
23/01/2025	Quinta-feira					
24/01/2025	Sexta-feira	05:50	12:00	13:00	18:00	Kelli
25/01/2025	**Sábado**					
26/01/2025	**Domingo**					
27/01/2025	Segunda-feira					
28/01/2025	Terça-feira	05:50	12:15	13:15	18:00	Kelli
29/01/2025	Quarta-feira					
30/01/2025	Quinta-feira	05:50	12:08	13:08	18:00	Kelli
31/01/2025	Sexta-feira					
01/02/2025	**Sábado**	05:50	13:11	14:13	18:00	Kelli
02/02/2025	**Domingo**					
03/02/2025	Segunda-feira	05:50	12:05	13:05	18:00	Kelli
04/02/2025	Terça-feira					
05/02/2025	Quarta-feira	05:50	12:00	13:00	18:00	Kelli
06/02/2025	Quinta-feira					
07/02/2025	Sexta-feira	05:50	13:00	14:00	18:00	Kelli
08/02/2025	**Sábado**					
09/02/2025	**Domingo**					
10/02/2025	Segunda-feira					
11/02/2025	Terça-feira	05:50	12:11	13:11	18:00	Kelli
12/02/2025	Quarta-feira					
13/02/2025	Quinta-feira	05:50	13:00	14:00	18:00	Kelli
14/02/2025	Sexta-feira					
15/02/2025	**Sábado**	05:50	13:20	14:20	18:00	Kelli

Data: 16/02/25

Assinatura do Colaborador	Assinatura Biogesp
Kelli	Jair Martins Amorim Diretor Tecnico Administrativo

Endereço: Cunha Gago, nº 700 – Sala 11 – Pinheiros – São Paulo/SP – Fone (11) 3819-6155
CEP 05421-001

Digitalizado com CamScanner

Biogesp

PREFEITURA DE RIBEIRÃO PIRES

SECRETARIA DE SAÚDE E HIGIENE

CONTROLE DE PRESENÇA

Nome Completo:	KELLY MURIEL BERBER
Cargo:	TÉCNICO DE FARMÁCIA
Local de Trabalho:	UPA SANTA LUZIA
Período: FEVEREIRO / 2025	16/01/2025 a 15/02/2025

		Primeiro Período		Segundo Período		Assinatura:
Dia	Dia Semana	Entrada	Intervalo	Retorno	Saída	
16/01/2025	Quinta-feira	07:00	13:00	14:00	19:00	Kelly m Berber
17/01/2025	Sexta-feira					
18/01/2025	**Sábado**	07:00	13:00	14:00	19:00	Kelly m Berber
19/01/2025	**Domingo**					
20/01/2025	Segunda-feira	07:00	13:00	14:00	19:00	Kelly m. Berber
21/01/2025	Terça-feira					
22/01/2025	Quarta-feira	07:00	13:00	14:00	19:00	Kelly m. Berber
23/01/2025	Quinta-feira					
24/01/2025	Sexta-feira	07:00	13:00	14:00	19:00	Kelly m. Berber
25/01/2025	**Sábado**					
26/01/2025	**Domingo**	07:00	13:00	14:00	19:00	Kelly m. Berber
27/01/2025	Segunda-feira					
28/01/2025	Terça-feira	07:00	13:00	14:00	19:00	Kelly m Berber
29/01/2025	Quarta-feira					
30/01/2025	Quinta-feira	Folga				Kelly m. Berber
31/01/2025	Sexta-feira					
01/02/2025	**Sábado**	Folga				Kelly m. Berber
02/02/2025	**Domingo**					
03/02/2025	Segunda-feira	07:00	13:00	14:00	19:00	Kelly m Berber
04/02/2025	Terça-feira					
05/02/2025	Quarta-feira	07:00	13:00	14:00	19:00	Kelly m Berber
06/02/2025	Quinta-feira					
07/02/2025	Sexta-feira	07:00	13:00	14:00	19:00	Kelly m Berber
08/02/2025	**Sábado**					
09/02/2025	**Domingo**	07:00	13:00	14:00	19:00	Kelly m Berber
10/02/2025	Segunda-feira					
11/02/2025	Terça-feira	07:00	13:00	14:00	19:00	Kelly m. Berber
12/02/2025	Quarta-feira					
13/02/2025	Quinta-feira	07:00	13:00	14:00	19:00	Kelly m Berber
14/02/2025	Sexta-feira					
15/02/2025	**Sábado**	07:00	13:00	14:00	19:00	Kelly m. Berber

Data: 15/02/25

Assinatura do Colaborador	Assinatura Biogesp
Kelly m. Berber	Jair Martins Amorim Diretor Técnico Administrativo Biogesp Brasil

Endereço: Cunha Gago, nº 700 – Sala 11 – Pinheiros – São Paulo/SP – Fone (11) 3819-6155
CEP 05421-001

Digitalizado com CamScanner

Biogesp

RIBEIRÃO PIRES

SECRETARIA DE SAÚDE E HIGIENE

CONTROLE DE PRESENCA

Nome Completo:	KETLEM DE CASTRO ASAD
Cargo:	TÉCNICO DE ENFERMAGEM
Local de Trabalho:	UPA SANTA LUZIA
Periodo: FEVEREIRO / 2025	16/01/2025 a 15/02/2025

		Primeiro Período		Segundo Período		Assinatura:
Dia	Dia Semana	Entrada	Intervalo	Retorno	Saída	
16/01/2025	Quinta-feira	__:__	__:__	__:__	__:__	
17/01/2025	Sexta-feira	06:00	12:20	13:15	18:01	KD
18/01/2025	**Sábado**	__:__	__:__	__:__	__:__	
19/01/2025	**Domingo**	__:folga	__:__	__:__	__:__	KD
20/01/2025	Segunda-feira	__:__	__:__	__:__	__:__	
21/01/2025	Terça-feira	05:58	11:00	12:00	18:07	KD
22/01/2025	Quarta-feira	__:__	__:__	__:__	__:__	
23/01/2025	Quinta-feira	05:56	12:21	13:18	18:00	KD
24/01/2025	Sexta-feira	__:__	__:__	__:__	__:__	
25/01/2025	**Sábado**	05:54	12:03	13:00	18:01	KD
26/01/2025	**Domingo**	__:__	__:__	__:__	__:__	
27/01/2025	Segunda-feira	05:56	13:17	14:17	18:00	KD
28/01/2025	Terça-feira	__:__	__:__	__:__	__:__	
29/01/2025	Quarta-feira	05:56	13:01	14:00	18:01	KD
30/01/2025	Quinta-feira	__:__	__:__	__:__	__:__	
31/01/2025	Sexta-feira	05:57	13:25	14:25	18:05	KD
01/02/2025	**Sábado**	__:__	__:__	__:__	__:__	
02/02/2025	**Domingo**	06:00	12:01	13:00	18:01	KD
03/02/2025	Segunda-feira	__:__	__:__	__:__	__:__	
04/02/2025	Terça-feira	05:58	12:07	13:05	18:01	KD
05/02/2025	Quarta-feira	__:__	__:__	__:__	__:__	
06/02/2025	Quinta-feira	05:50	12:03	13:00	18:01	KD
07/02/2025	Sexta-feira	__:__	__:__	__:__	__:__	
08/02/2025	**Sábado**	05:58	12:09	13:05	18:02	KD
09/02/2025	**Domingo**	__:__	__:__	__:__	__:__	
10/02/2025	Segunda-feira	06:00	11:00	12:00	18:03	KD
11/02/2025	Terça-feira	__:__	__:__	__:__	__:__	
12/02/2025	Quarta-feira	05:56	11:00	12:00	18:00	KD
13/02/2025	Quinta-feira	__:__	__:__	__:__	__:__	
14/02/2025	Sexta-feira	folga	__:__	__:__	__:__	KD
15/02/2025	**Sábado**	__:__	__:__	__:__	__:__	

Data: 12/02/2025

Assinatura do Colaborador	Assinatura Biogesp
Ketlem de Castro Asad COREN-SP 979093-TF KD	Jair Martins Amorim Diretor Tecnico Administrativo Biogesp

Endereço: Cunha Gago, nº 700 – Sala 11 – Pinheiros – São Paulo/SP – Fone (11) 3819-6155
CEP 05421-001

Digitalizado com CamScanner

BIOGESP

RIBEIRÃO PIRES

SECRETARIA DE SAÚDE E HIGIENE

CONTROLE DE PRESENÇA

Nome Completo:	KIMBERLLY MARQUES MENDONÇA
Cargo:	TÉCNICO DE ENFERMAGEM
Local de Trabalho:	UPA SANTA LUZIA
Período: FEVEREIRO / 2025	16/01/2025 a 15/02/2025

		Primeiro Período		Segundo Período		Assinatura
Dia	**Dia Semana**	Entrada	Intervalo	Retorno	Saída	
16/01/2025	Quinta-feira	___:___	___:___	___:___	___:___	
17/01/2025	Sexta-feira	05:50	13:00	14:00	18:00	
18/01/2025	**Sábado**	___:___	___:___	___:___	___:___	
19/01/2025	**Domingo**	Folga	___:___	___:___	___:___	
20/01/2025	Segunda-feira	___:___	___:___	___:___	___:___	
21/01/2025	Terça-feira	05:50	13:00	14:00	19:30	SP.
22/01/2025	Quarta-feira	___:___	___:___	___:___	___:___	
23/01/2025	Quinta-feira	05:50	13:00	14:00	18:00	
24/01/2025	Sexta-feira	___:___	___:___	___:___	___:___	
25/01/2025	**Sábado**	05:50	13:00	14:00	18:00	
26/01/2025	**Domingo**	___:___	___:___	___:___	___:___	
27/01/2025	Segunda-feira	05:50	13:00	14:00	18:00	
28/01/2025	Terça-feira	___:___	___:___	___:___	___:___	
29/01/2025	Quarta-feira	05:50	12:40	13:40	18:00	
30/01/2025	Quinta-feira	___:___	___:___	___:___	___:___	
31/01/2025	Sexta-feira	05:50	12:30	13:30	18:00	
01/02/2025	**Sábado**	___:___	___:___	___:___	___:___	
02/02/2025	**Domingo**	Folga	___:___	___:___	___:___	
03/02/2025	Segunda-feira	___:___	___:___	___:___	___:___	
04/02/2025	Terça-feira	AT:___	___:___	___:___	___:___	
05/02/2025	Quarta-feira	___:___	___:___	___:___	___:___	
06/02/2025	Quinta-feira	AT:___	___:___	___:___	___:___	
07/02/2025	Sexta-feira	___:___	___:___	___:___	___:___	
08/02/2025	**Sábado**	AT:___	___:___	___:___	___:___	
09/02/2025	**Domingo**	___:___	___:___	___:___	___:___	
10/02/2025	Segunda-feira	AT:___	___:___	___:___	___:___	
11/02/2025	Terça-feira	___:___	___:___	___:___	___:___	
12/02/2025	Quarta-feira	05:50	11:00	12:00	18:00	
13/02/2025	Quinta-feira	___:___	___:___	___:___	___:___	
14/02/2025	Sexta-feira	05:50	14:50	15:50	18:00	
15/02/2025	**Sábado**	___:___	___:___	___:___	___:___	

Data: 18 / 01 / 25

Assinatura do Colaborador	Assinatura Biogesp
Kimberlly Marques Mendonça COREN-SP 1952033 - TE	Jair Martins Amorim Diretor Técnico Administrativo Biogesp

Digitalizado com CamScanner

Biogesp

RIBEIRÃO PIRES

SECRETARIA DE SAÚDE E HIGIENE

CONTROLE DE PRESENÇA

Nome Completo:	LAURA RITA CANO SANCHEZ
Cargo:	TÉCNICO DE ENFERMAGEM
Local de Trabalho:	UPA SANTA LUZIA
Período: FEVEREIRO / 2025	16/01/2025 a 15/02/2025

		Primeiro Período		Segundo Período		Assinatura
Dia	**Dia Semana**	Entrada	Intervalo	Retorno	Saída	
16/01/2025	Quinta-feira	17:50	20:00	21:00	6:00	
17/01/2025	Sexta-feira	__:__	__:__	__:__	__:__	
18/01/2025	**Sábado**	FOLGA	__:__	__:__	__:__	
19/01/2025	**Domingo**	__:__	__:__	__:__	__:__	
20/01/2025	Segunda-feira	18:00	20:00	21:00	6:00	
21/01/2025	Terça-feira	__:__	__:__	__:__	__:__	
22/01/2025	Quarta-feira	17:50	20:00	21:00	6:00	
23/01/2025	Quinta-feira	__:__	__:__	__:__	__:__	
24/01/2025	Sexta-feira	17:50	20:00	21:00	6:00	
25/01/2025	**Sábado**	__:__	__:__	__:__	__:__	
26/01/2025	**Domingo**	17:50	20:00	21:00	6:00	
27/01/2025	Segunda-feira	__:__	__:__	__:__	__:__	
28/01/2025	Terça-feira	17:45	20:00	21:00	6:05	
29/01/2025	Quarta-feira	__:__	__:__	__:__	__:__	
30/01/2025	Quinta-feira	17:50	20:00	21:00	6:10	
31/01/2025	Sexta-feira	__:__	__:__	__:__	__:__	
01/02/2025	**Sábado**	17:50	20:00	21:00	6:00	
02/02/2025	**Domingo**	__:__	__:__	__:__	__:__	
03/02/2025	Segunda-feira	17:55	20:00	21:00	6:00	
04/02/2025	Terça-feira	__:__	__:__	__:__	__:__	
05/02/2025	Quarta-feira	17:45	20:00	21:00	6:00	
06/02/2025	Quinta-feira	__:__	__:__	__:__	__:__	
07/02/2025	Sexta-feira	17:50	20:00	21:00	6:00	
08/02/2025	**Sábado**	__:__	__:__	__:__	__:__	
09/02/2025	**Domingo**	17:50	20:00	21:00	6:10	
10/02/2025	Segunda-feira	__:__	__:__	__:__	__:__	
11/02/2025	Terça-feira	17:50	20:00	21:00	6:00	
12/02/2025	Quarta-feira	__:__	__:__	__:__	__:__	
13/02/2025	Quinta-feira	FOLGA	__:__	__:__	__:__	
14/02/2025	Sexta-feira	__:__	__:__	__:__	__:__	
15/02/2025	**Sábado**	17:50	20:00	21:00	6:15	

Data: 15/02/25

Assinatura do Colaborador	Assinatura Biogesp
Laura Rita C. Sanchez	Jair Martins Amorim Diretor Técnico Administrativo

Digitalizado com CamScanner

BIOGESP

RIBEIRÃO PIRES

SECRETARIA DE SAÚDE E HIGIENE

CONTROLE DE PRESENÇA

Nome Completo:	LUCIA SILVA DO NASCIMENTO
Cargo:	TÉCNICO DE ENFERMAGEM
Local de Trabalho:	UPA SANTA LUZIA
Período: FEVEREIRO / 2025	16/01/2025 a 15/02/2025

		Primeiro Período		Segundo Período		Assinatura
Dia	Dia Semana	Entrada	Intervalo	Retorno	Saída	
16/01/2025	Quinta-feira					
17/01/2025	Sexta-feira	17:50	00:00	01:00		
18/01/2025	**Sábado**				06:00	
19/01/2025	**Domingo**	17:50	21:00	22:00		
20/01/2025	Segunda-feira				06:00	
21/01/2025	Terça-feira	17:50	22:00	23:00		
22/01/2025	Quarta-feira				06:00	
23/01/2025	Quinta-feira	17:50	23:00	00:00		
24/01/2025	Sexta-feira				06:00	
25/01/2025	**Sábado**	17:50	22:00	23:00		
26/01/2025	**Domingo**				06:00	
27/01/2025	Segunda-feira	17:50	23:00	00:00		
28/01/2025	Terça-feira				06:00	
29/01/2025	Quarta-feira					FOLGA
30/01/2025	Quinta-feira					
31/01/2025	Sexta-feira	17:50	23:00	00:00		
01/02/2025	**Sábado**				06:00	
02/02/2025	**Domingo**	17:50	23:00	06:00		
03/02/2025	Segunda-feira				06:00	
04/02/2025	Terça-feira	17:50	00:00	01:00		
05/02/2025	Quarta-feira				06:00	
06/02/2025	Quinta-feira	17:50	00:00	01:00		
07/02/2025	Sexta-feira				06:00	
08/02/2025	**Sábado**	17:50	23:00	00:00		
09/02/2025	**Domingo**				06:00	
10/02/2025	Segunda-feira	17:50	23:00	00:00		
11/02/2025	Terça-feira				06:00	
12/02/2025	Quarta-feira	17:50	23:00	00:00		
13/02/2025	Quinta-feira				06:00	
14/02/2025	Sexta-feira					FOLGA
15/02/2025	**Sábado**					

Data: 13/0225

Assinatura do Colaborador

Assinatura Biogesp

Jair Martins Amorim
Diretor Técnico Administrativo

Digitalizado com CamScanner

BIOGESP

PREFEITURA RIBEIRÃO PIRES

SECRETARIA DE SAÚDE E HIGIENE

CONTROLE DE PRESENÇA

Nome Completo:	LUCIANA SANTI
Cargo:	ENFERMEIRA
Local de Trabalho:	UPA SANTA LUZIA
Período: FEVEREIRO / 2025	16/01/2025 a 15/02/2025

		Primeiro Período		Segundo Período		Assinatura:
Dia	Dia Semana	Entrada	Intervalo	Retorno	Saída	
16/01/2025	Quinta-feira	11:45	21:00	22:00	__:__	Luciana.
17/01/2025	Sexta-feira	11:45	22:00	23:00	6:02	Luciana
18/01/2025	**Sábado**	11:45	21:00	22:00	__:__	Luciana.
19/01/2025	**Domingo**	11:45	20:00	21:00	6:00	Luciana.
20/01/2025	Segunda-feira	11:45	22:00	23:00	6:02	Luciana.
21/01/2025	Terça-feira	11:45	22:00	23:00	6:02	Luciana.
22/01/2025	Quarta-feira	Folga	Folga	Folga	Folga	Luciana.
23/01/2025	Quinta-feira	11:45	20:00	21:00	6:00	Luciana.
24/01/2025	Sexta-feira	11:45	22:00	23:00	6:02	Luciana.
25/01/2025	**Sábado**	11:45	21:00	22:00	6:00	Luciana.
26/01/2025	**Domingo**	11:45	20:00	21:00	6:00	Luciana.
27/01/2025	Segunda-feira	11:45	21:00	22:00	6:02	Luciana.
28/01/2025	Terça-feira	11:45	21:00	22:00	6:00	Luciana.
29/01/2025	Quarta-feira	11:45	20:00	21:00	6:00	Luciana.
30/01/2025	Quinta-feira	11:45	20:00	21:00	6:00	Luciana.
31/01/2025	Sexta-feira	11:45	22:00	23:00	6:02	Luciana.
01/02/2025	**Sábado**	11:45	21:00	22:00	6:00	Luciana.
02/02/2025	**Domingo**	11:46	21:00	22:00	6:00	Luciana.
03/02/2025	Segunda-feira	11:45	22:00	23:00	6:02	Luciana.
04/02/2025	Terça-feira	11:45	22:00	23:00	6:02	Luciana.
05/02/2025	Quarta-feira	11:45	22:00	23:00	6:02	Luciana.
06/02/2025	Quinta-feira	11:45	20:00	21:00	6:01	Luciana.
07/02/2025	Sexta-feira	11:45	20:00	21:00	6:01	Luciana.
08/02/2025	**Sábado**	11:45	20:00	21:00	6:01	Luciana.
09/02/2025	**Domingo**	11:45	22:00	23:00	6:02	Luciana.
10/02/2025	Segunda-feira	Folga	Folga	Folga	Folga	Luciana.
11/02/2025	Terça-feira	Folga	Folga	Folga	Folga	Luciana.
12/02/2025	Quarta-feira	11:45	21:00	22:00	6:00	Luciana.
13/02/2025	Quinta-feira	11:45	21:00	22:00	6:00	Luciana.
14/02/2025	Sexta-feira	__:__	__:__	__:__	__:__	
15/02/2025	**Sábado**					

Data: 15/02/25

Assinatura do Colaborador	Assinatura Biogesp
Luciana Santi	Jair Martins Amorim Diretor Técnico Administrativo

Luciana Santi
Enfermeira
COREN-SP: 369.891

Digitalizado com CamScanner

ontrole de Jornada do colaborad[illegible] MAIRA CATARINA MARCELINO VIDAL OLIVEIRA

io: 16/02/2025 | Fim: 15/03/2025 | Emissão:17/03/2025

ia	Jornada	Ent1	Sai1	Ent2	Sai2	Total Normais	Total Intervalo	Horas Extras 1	Horas Extras 2	Horas Faltantes	Horas Abonadas	Horas Noturnas	Horas Compensação Noturno	Horas Intra Jornada	Saldo do Dia	Saldo
om	16/02/2025	Folga	Folga	Folga	Folga											27:56:40
eg	17/02/2025	Banco	Banco	Banco	Banco					08:00:00					-08:00:00	19:56:40
er	18/02/2025	08:32:23	12:53:46	13:53:00	17:18:58	07:47:21	00:59:14			00:12:39					-00:12:39	19:44:01
ua	19/02/2025	08:29:28	12:04:49	12:40:32	17:09:03	08:03:52	00:35:43									19:44:01
ui	20/02/2025	08:31:02	13:08:41	13:42:53	17:11:45	08:06:31	00:34:12									19:44:01
ex	21/02/2025	08:20:00	13:37:37	14:34:02	17:13:10	07:56:45	00:56:25									19:44:01
áb	22/02/2025	Folga	Folga	Folga	Folga											19:44:01
om	23/02/2025	Folga	Folga	Folga	Folga											19:44:01
eg	24/02/2025	08:21:57	12:57:14	13:40:28	17:26:07	08:00:00	00:43:14	00:20:56							00:20:56	20:04:57
er	25/02/2025	08:17:22	12:21:45	13:13:38	17:08:04	07:58:49	00:51:53									20:04:57
ua	26/02/2025	08:26:46	13:08:00	14:08:45	17:26:18	07:58:47	01:00:45									20:04:57
ui	27/02/2025	08:27:16	12:39:48	13:23:19	17:13:14	08:02:27	00:43:31									20:04:57
ex	28/02/2025	08:29:34	13:08:38	13:56:58	17:30:11	08:00:00	00:48:20	00:12:17							00:12:17	20:17:14
áb	01/03/2025	Folga	Folga	Folga	Folga											20:17:14
om	02/03/2025	Folga	Folga	Folga	Folga											20:17:14
eg	03/03/2025	Abono	--:--:--	--:--:--	--:--:--						08:00:00					20:17:14
er	04/03/2025	Abono	--:--:--	--:--:--	--:--:--						08:00:00					20:17:14
ua	05/03/2025	12:50:00	15:57:03	--:--:--	--:--:--	03:07:03					04:48:00					20:17:14
ui	06/03/2025	08:21:53	13:15:21	13:51:15	17:23:30	08:00:00	00:35:54	00:25:43							00:25:43	20:42:57
ex	07/03/2025	08:29:31	13:19:51	14:00:20	17:52:51	08:00:00	00:40:29	00:42:51							00:42:51	21:25:48
áb	08/03/2025	Folga	Folga	Folga	Folga											21:25:48
om	09/03/2025	Folga	Folga	Folga	Folga											21:25:48
eg	10/03/2025	08:28:13	12:43:17	13:37:27	17:51:19	08:00:00	00:54:10	00:28:56							00:28:56	21:54:44
er	11/03/2025	08:24:24	13:21:00	14:21:26	17:27:32	08:02:42	01:00:26									21:54:44
ua	12/03/2025	08:33:33	12:33:08	13:30:50	17:29:06	07:57:51	00:57:42									21:54:44
ui	13/03/2025	08:30:05	12:29:56	13:14:19	17:18:19	08:03:51	00:44:23									21:54:44
ex	14/03/2025	08:32:00	13:14:33	13:46:40	17:29:08	08:00:00	00:32:07	00:25:01							00:25:01	22:19:45
áb	15/03/2025	Folga	Folga	Folga	Folga											22:19:45
						131:05:59	**12:38:28**	**02:35:44**	**00:00:00**	**08:12:39**	**20:48:00**	**00:00:00**	**00:00:00**	**00:00:00**	**-05:36:55**	**22:19:4**

MAIRA CATARINA MARCELINO VIDAL OLIVEIR

Pontos sublinhados: marcados manualmente
H.E.2: Horas extras em dias trabalhados fora da escala e feriados trabalhados.
A.D.N: Adicional Noturno.
H.E.N: Horas Extras Noturnas.
H.E.Uni: Horas Extras Unificadas
Linhas em vermelho: Inconsistência
Linhas em amarelo: Falta

17/03/2024

Scanned with CamScanner

BIOGESP

PREFEITURA RIBEIRÃO PIRES

SECRETARIA DE SAÚDE E HIGIENE

CONTROLE DE PRESENÇA

Nome Completo:	MARCIA HELENA ALVES SILVEIRA
Cargo:	TÉCNICO DE ENFERMAGEM
Local de Trabalho:	UPA SANTA LUZIA
Período: FEVEREIRO / 2025	16/01/2025 a 15/02/2025

		Primeiro Período		Segundo Período		Assinatura
Dia	**Dia Semana**	Entrada	Intervalo	Retorno	Saída	
16/01/2025	Quinta-feira	05:50	12:00	13:00	18:00	
17/01/2025	Sexta-feira	__:__	__:__	__:__	__:__	
18/01/2025	**Sábado**	Folga				
19/01/2025	**Domingo**	__:__	__:__	__:__	__:__	
20/01/2025	Segunda-feira	06:00	11:00	12:00	18:00	
21/01/2025	Terça-feira	__:__	__:__	__:__	__:__	
22/01/2025	Quarta-feira	05:50	11:00	12:00	18:00	
23/01/2025	Quinta-feira	__:__	__:__	__:__	__:__	
24/01/2025	Sexta-feira	06:00	12:00	13:00	18:00	
25/01/2025	**Sábado**	__:__	__:__	__:__	__:__	
26/01/2025	**Domingo**	05:50	13:00	14:00	18:00	
27/01/2025	Segunda-feira	__:__	__:__	__:__	__:__	
28/01/2025	Terça-feira	06:00	11:00	12:00	18:00	
29/01/2025	Quarta-feira	__:__	__:__	__:__	__:__	
30/01/2025	Quinta-feira	05:50	12:00	13:00	18:00	
31/01/2025	Sexta-feira	__:__	__:__	__:__	__:__	
01/02/2025	**Sábado**	05:50	11:00	12:00	18:00	
02/02/2025	**Domingo**	__:__	__:__	__:__	__:__	
03/02/2025	Segunda-feira	atestado				
04/02/2025	Terça-feira	__:__	__:__	__:__	__:__	
05/02/2025	Quarta-feira	atestado				
06/02/2025	Quinta-feira	__:__	__:__	__:__	__:__	
07/02/2025	Sexta-feira	atestado	__:__	__:__	__:__	
08/02/2025	**Sábado**	__:__	__:__	__:__	__:__	
09/02/2025	**Domingo**	06:00	11:00	12:00	18:00	
10/02/2025	Segunda-feira	__:__	__:__	__:__	__:__	
11/02/2025	Terça-feira	06:00	11:00	12:00	18:00	
12/02/2025	Quarta-feira	__:__	__:__	__:__	__:__	
13/02/2025	Quinta-feira	05:50	11:00	12:00	18:00	
14/02/2025	Sexta-feira	__:__	__:__	__:__	__:__	
15/02/2025	**Sábado**	Folga	__:__	__:__	__:__	

Data: 15/02/2025

Assinatura do Colaborador	Assinatura Biogesp
Marcia Helena Alves Silveira COREN-SP 794.510-TE	Jair Martins Amorim Diretor Técnico Administrativo Biogesp

Digitalizado com CamScanner

BIOGESP

RIBEIRÃO PIRES

SECRETARIA DE SAÚDE E HIGIENE

CONTROLE DE PRESENÇA

Nome Completo:	**MARCONDES BELARMINO GOMES**
Cargo:	**MOTORISTA DE AMBULÂNCIA**
Local de Trabalho:	**UPA SANTA LUZIA**
Período: FEVEREIRO / 2025	**16/01/2025 a 15/02/2025**

		Primeiro Período		Segundo Período		Assinatura:
Dia	**Dia Semana**	Entrada	Intervalo	Retorno	Saída	
16/01/2025	Quinta-feira	__:__	__:__	__:__	__:__	
17/01/2025	Sexta-feira	06:00	12:00	13:00	18:00	MARCONDES
18/01/2025	**Sábado**	__:__	__:__	__:__	__:__	
19/01/2025	**Domingo**	FOLGA	FOLGA	FOLGA	FOLGA	MARCONDES
20/01/2025	Segunda-feira	__:__	__:__	__:__	__:__	
21/01/2025	Terça-feira	06:00	12:00	13:00	18:00	MARCONDES
22/01/2025	Quarta-feira	__:__	__:__	__:__	__:__	
23/01/2025	Quinta-feira	06:00	12:00	13:00	18:00	MARCONDES
24/01/2025	Sexta-feira	__:__	__:__	__:__	__:__	
25/01/2025	**Sábado**	06:00	12:00	13:00	18:00	MARCONDES
26/01/2025	**Domingo**	__:__	__:__	__:__	__:__	
27/01/2025	Segunda-feira	06:00	12:00	13:00	18:00	MARCONDES
28/01/2025	Terça-feira	__:__	__:__	__:__	__:__	
29/01/2025	Quarta-feira	06:00	12:00	13:00	18:00	MARCONDES
30/01/2025	Quinta-feira	__:__	__:__	__:__	__:__	
31/01/2025	Sexta-feira	06:00	12:00	13:00	__:__	MARCONDES
01/02/2025	**Sábado**	__:__	__:__	__:__	__:__	
02/02/2025	**Domingo**	FOLGA	FOLGA	FOLGA	FOLGA	MARCONDES
03/02/2025	Segunda-feira	__:__	__:__	__:__	__:__	
04/02/2025	Terça-feira	06:00	12:00	12:00	18:00	MARCONDES
05/02/2025	Quarta-feira	__:__	__:__	__:__	__:__	
06/02/2025	Quinta-feira	06:00	12:00	13:00	18:00	MARCONDES
07/02/2025	Sexta-feira	__:__	__:__	__:__	__:__	
08/02/2025	**Sábado**	06:00	12:00	13:00	18:00	MARCONDES
09/02/2025	**Domingo**	__:__	__:__	__:__	__:__	
10/02/2025	Segunda-feira	06:00	12:00	13:00	18:00	MARCONDES
11/02/2025	Terça-feira	__:__	__:__	__:__	__:__	
12/02/2025	Quarta-feira	06:00	12:00	13:__	18:00	MARCONDES
13/02/2025	Quinta-feira	__:__	__:__	__:__	__:__	
14/02/2025	Sexta-feira	06:00	12:00	13:00	18:00	MARCONDES
15/02/2025	**Sábado**	__:__	__:__	__:__	__:__	

Data: 14/02/25

Assinatura do Colaborador	Assinatura Biogesp
	Jair Marcus Amorim Diretor Técnico Administrativo

Endereço: Cunha Gago nº 700 – Sala 11 – Pinheiros – São Paulo/SP – Fone (11) 3819-6155
CEP 05421-001

Digitalizado com CamScanner

Biogesp

RIBEIRÃO PIRES

SECRETARIA DE SAÚDE E HIGIENE

CONTROLE DE PRESENÇA

Nome Completo:	MARIA APARECIDADE SOUZA MEDEIROS FEITOSA
Cargo:	TÉCNICO DE ENFERMAGEM
Local de Trabalho:	UPA SANTA LUZIA
Período: FEVEREIRO / 2025	16/01/2025 a 15/02/2025

		Primeiro Período		Segundo Período		Assinatura
Dia	Dia Semana	Entrada	Intervalo	Retorno	Saída	
16/01/2025	Quinta-feira				06:01	maria apa
17/01/2025	Sexta-feira	17:45	20:00	21:00	06:03	maria apa
18/01/2025	**Sábado**					maria apa
19/01/2025	**Domingo**	Folga				maria apa
20/01/2025	Segunda-feira					maria apa
21/01/2025	Terça-feira	17:50	20:00	21:00	06:02	maria apa
22/01/2025	Quarta-feira					maria apa
23/01/2025	Quinta-feira	17:48	20:30	21:30	06:03	maria apa
24/01/2025	Sexta-feira					maria apa
25/01/2025	**Sábado**	17:45	20:00	21:00	06:00	maria apa
26/01/2025	**Domingo**					maria apa
27/01/2025	Segunda-feira	17:50	20:00	21:00	06:02	maria apa
28/01/2025	Terça-feira					maria apa
29/01/2025	Quarta-feira	17:45	20:00	21:00	06:03	maria apa
30/01/2025	Quinta-feira					maria apa
31/01/2025	Sexta-feira	17:50	20:00	21:00	06:05	maria apa
01/02/2025	**Sábado**					maria apa
02/02/2025	**Domingo**	17:48	20:00	21:00	06:03	maria apa
03/02/2025	Segunda-feira					maria apa
04/02/2025	Terça-feira	Folga				maria apa
05/02/2025	Quarta-feira					maria apa
06/02/2025	Quinta-feira	17:45	20:00	21:00	06:02	maria apa
07/02/2025	Sexta-feira					maria apa
08/02/2025	**Sábado**	17:47	20:00	21:00	06:01	maria apa
09/02/2025	**Domingo**					maria apa
10/02/2025	Segunda-feira	17:50	20:00	21:00	06:03	maria apa
11/02/2025	Terça-feira					maria apa
12/02/2025	Quarta-feira	17:55	20:00	21:00	06:03	maria apa
13/02/2025	Quinta-feira					maria apa
14/02/2025	Sexta-feira	17:50	20:00	21:00	06:01	maria apa
15/02/2025	**Sábado**					

Data: 14/02/2025

Assinatura do Colaborador

maria apa de Souza medeiros feitosa

Maria Aparecida de Souza Medeiros Feitosa
COREN-SP 877696-TE

Assinatura Biogesp

Jair Martins Amorim
Diretor Técnico

Endereço: Cunha Gago, nº 700 – Sala 11 – Pinheiros – São Paulo/SP – Fone (11) 3819-6155
CEP 05421-001

Digitalizado com CamScanner

BIOGESP

RIBEIRÃO PIRES

SECRETARIA DE SAÚDE E HIGIENE

CONTROLE DE PRESENÇA

Nome Completo:	Maria Gabriela Guimarães
Cargo:	Técnico de Radiologia
Local de Trabalho:	UPA SANTA LUZIA
Período: FEVEREIRO / 2025	16/01/2025 a 15/02/2025

		Primeiro Período		Segundo Período		Assinatura
Dia	**Dia Semana**	Entrada	Intervalo	Retorno	Saída	
16/01/2025	Quinta-feira	17:00	___:___	___:___	23:00	
17/01/2025	Sexta-feira	11:00	___:___	___:___	23:00	
18/01/2025	**Sábado**	10:00	___:___	___:___	14:00	
19/01/2025	**Domingo**	___:___	___:___	___:___	___:___	
20/01/2025	Segunda-feira	23:00	___:___	___:___	07:00	
21/01/2025	Terça-feira	___:___	___:___	___:___	___:___	
22/01/2025	Quarta-feira	23:00	___:___	___:___	07:00	
23/01/2025	Quinta-feira	___:___	___:___	___:___	___:___	
24/01/2025	Sexta-feira	16:00	___:___	___:___	23:00	
25/01/2025	**Sábado**	___:___	___:___	___:___	___:___	
26/01/2025	**Domingo**	___:___	___:___	___:___	___:___	
27/01/2025	Segunda-feira	23:00	___:___	___:___	07:00	
28/01/2025	Terça-feira	___:___	___:___	___:___	___:___	
29/01/2025	Quarta-feira	23:00	___:___	___:___	07:00	
30/01/2025	Quinta-feira	___:___	___:___	___:___	___:___	
31/01/2025	Sexta-feira	___:___	___:___	___:___	___:___	
01/02/2025	**Sábado**	___:___	___:___	___:___	___:___	
02/02/2025	**Domingo**	___:___	___:___	___:___	___:___	
03/02/2025	Segunda-feira	11:00	___:___	___:___	23:00	
04/02/2025	Terça-feira	___:___	___:___	___:___	___:___	
05/02/2025	Quarta-feira	15:00	___:___	___:___	23:00	
06/02/2025	Quinta-feira	15:00	___:___	___:___	23:00	
07/02/2025	Sexta-feira	___:___	___:___	___:___	___:___	
08/02/2025	**Sábado**	___:___	___:___	___:___	___:___	
09/02/2025	**Domingo**	___:___	___:___	___:___	___:___	
10/02/2025	Segunda-feira	___:___	___:___	___:___	23:00	
11/02/2025	Terça-feira	11:00	___:___	___:___	___:___	
12/02/2025	Quarta-feira	___:___	___:___	___:___	23:00	
13/02/2025	Quinta-feira	11:00	___:___	___:___	15:00	
14/02/2025	Sexta-feira	11:00	___:___	___:___	___:___	
15/02/2025	**Sábado**	___:___	___:___	___:___	___:___	

AIN: 28/02

Data: 14/02/2025

Assinatura do Colaborador	Assinatura Biogesp
Maria Gabriela Guimarães	Jair Martins Amorim Diretor Técnico Administrativo

Endereço: Cunha Gago, nº 700 – Sala 11 – Pinheiros – São Paulo/SP – Fone (11) 3819-6155
CEP 05421-001

Digitalizado com CamScanner

BIOGESP

RIBEIRAO PIRES

SECRETARIA DE SAÚDE E HIGIENE

CONTROLE DE PRESENÇA

Nome Completo:	Maria José Adriana
Cargo:	
Local de Trabalho:	UPA SANTA LUZIA
Período: FEVEREIRO / 2025	16/01/2025 a 15/02/2025

		Primeiro Período		Segundo Período		Assinatura
Dia	**Dia Semana**	Entrada	Intervalo	Retorno	Saída	
16/01/2025	Quinta-feira	FOLGA	:	FOLGA	:	FOLGA
17/01/2025	Sexta-feira	:	:	:	:	
18/01/2025	**Sábado**	18:00	02:00	03:00	06:00	
19/01/2025	**Domingo**	:	:	:	:	
20/01/2025	Segunda-feira	18:00	02:00	03:00	06:00	
21/01/2025	Terça-feira	:	:	:	:	
22/01/2025	Quarta-feira	18:00	02:06	03:00	06:00	
23/01/2025	Quinta-feira	:	:	:	:	
24/01/2025	Sexta-feira	18:00	02:00	03:00	06:00	
25/01/2025	**Sábado**	:	:	:	:	
26/01/2025	**Domingo**	18:00	02:00	03:00	06:00	
27/01/2025	Segunda-feira	:	:	:	:	
28/01/2025	Terça-feira	18:00	02:00	03:00	06:00	
29/01/2025	Quarta-feira	:	:	:	:	
30/01/2025	Quinta-feira	18:00	02:00	03:00	06:00	
31/01/2025	Sexta-feira	:	:	:	:	
01/02/2025	**Sábado**	18:00	02:00	03:00	06:00	
02/02/2025	**Domingo**	:	:	:	:	
03/02/2025	Segunda-feira	18:00	02:00	03:00	06:00	
04/02/2025	Terça-feira	:	:	:	:	
05/02/2025	Quarta-feira	18:00	02:00	03:00	06:00	Folga Trabal
06/02/2025	Quinta-feira	:	:	:	:	
07/02/2025	Sexta-feira	:	:	:	:	
08/02/2025	**Sábado**	06:00	13:00	14:06	18:00	Plantão Trocado
09/02/2025	**Domingo**	09:00	13:00	14:00	22:00	Plantão Trocado
10/02/2025	Segunda-feira	:	:	:	:	
11/02/2025	Terça-feira	06:00	02:00	03:00	06:00	
12/02/2025	Quarta-feira	:	:	:	:	
13/02/2025	Quinta-feira	18:00	02:00	03:00	06:00	Folga Trabalhad
14/02/2025	Sexta-feira	:	:	:	:	
15/02/2025	**Sábado**	09:00	13:00	14:00	22:00	

Data: 15/02/2025

Assinatura do Colaborador	Assinatura Biogesp
	Jair Martins Amorim Diretor Técnico Administrativo Biogesp

Endereço: Cunha Gago, nº 700 – Sala 11 – Pinheiros – São Paulo/SP – Fone (11) 3819-6155
CEP 05421-001

Digitalizado com CamScanner

RIBEIRÃO PIRES

SECRETARIA DE SAÚDE E HIGIENE

CONTROLE DE PRESENÇA

Nome Completo:	MARIA JOSÉ LIMA SANTOS
Cargo:	TÉCNICO DE ENFERMAGEM
Local de Trabalho:	UPA SANTA LUZIA
Período: FEVEREIRO / 2025	16/01/2025 a 15/02/2025

		Primeiro Período		Segundo Período		Assinatura
Dia	**Dia Semana**	Entrada	Intervalo	Retorno	Saída	
16/01/2025	Quinta-feira					
17/01/2025	Sexta-feira					
18/01/2025	**Sábado**					
19/01/2025	**Domingo**					
20/01/2025	Segunda-feira					
21/01/2025	Terça-feira					
22/01/2025	Quarta-feira					
23/01/2025	Quinta-feira					
24/01/2025	Sexta-feira					
25/01/2025	**Sábado**					
26/01/2025	**Domingo**					
27/01/2025	Segunda-feira					
28/01/2025	Terça-feira					
29/01/2025	Quarta-feira					Liana Saúde
30/01/2025	Quinta-feira					
31/01/2025	Sexta-feira					
01/02/2025	**Sábado**					
02/02/2025	**Domingo**					
03/02/2025	Segunda-feira					
04/02/2025	Terça-feira					
05/02/2025	Quarta-feira					
06/02/2025	Quinta-feira					
07/02/2025	Sexta-feira					
08/02/2025	**Sábado**					
09/02/2025	**Domingo**					
10/02/2025	Segunda-feira					
11/02/2025	Terça-feira					
12/02/2025	Quarta-feira					
13/02/2025	Quinta-feira					
14/02/2025	Sexta-feira					
15/02/2025	**Sábado**					

Data: 18/02/2025

Assinatura do Colaborador

Assinatura Biogesp

Jair Martins Amorim
Diretor Técnico Administrativo

Digitalizado com CamScanner

Biogesp

RIBEIRÃO PIRES

SECRETARIA DE SAÚDE E HIGIENE

CONTROLE DE PRESENÇA

Nome Completo:	MARIANA MIRANDA DE MATOS
Cargo:	TÉCNICO DE ENFERMAGEM
Local de Trabalho:	UPA SANTA LUZIA
Período: FEVEREIRO / 2025	16/01/2025 a 15/02/2025

		Primeiro Período		Segundo Período		Assinatura:
Dia	**Dia Semana**	Entrada	Intervalo	Retorno	Saída	
16/01/2025	Quinta-feira	06:00	11:00	12:00	18:00	mariana
17/01/2025	Sexta-feira	___:___	___:___	___:___	___:___	
18/01/2025	**Sábado**	06:00	11:30	12:30	18:00	mariana
19/01/2025	**Domingo**	___:___	___:___	___:___	___:___	
20/01/2025	Segunda-feira	folga	folga	folga	folga	mariana
21/01/2025	Terça-feira	___:___	___:___	___:___	___:___	
22/01/2025	Quarta-feira	06:00	11:00	12:00	18:00	mariana
23/01/2025	Quinta-feira	___:___	___:___	___:___	___:___	
24/01/2025	Sexta-feira	06:00	11:30	12:30	18:00	mariana
25/01/2025	**Sábado**	___:___	___:___	___:___	___:___	
26/01/2025	**Domingo**	06:00	11:00	12:00	18:00	mariana
27/01/2025	Segunda-feira	___:___	___:___	___:___	___:___	
28/01/2025	Terça-feira	06:00	11:00	12:00	18:00	mariana
29/01/2025	Quarta-feira	___:___	___:___	___:___	___:___	
30/01/2025	Quinta-feira	06:00	11:00	12:00	18:00	mariana
31/01/2025	Sexta-feira	___:___	___:___	___:___	___:___	
01/02/2025	**Sábado**	06:00	11:00	12:00	18:00	mariana
02/02/2025	**Domingo**	___:___	___:___	___:___	___:___	
03/02/2025	Segunda-feira	folga	folga	folga	folga	mariana
04/02/2025	Terça-feira	___:___	___:___	___:___	___:___	
05/02/2025	Quarta-feira	06:00	11:00	12:00	18:00	mariana
06/02/2025	Quinta-feira	___:___	___:___	___:___	___:___	
07/02/2025	Sexta-feira	06:00	11:00	12:00	18:00	mariana
08/02/2025	**Sábado**	___:___	___:___	___:___	___:___	
09/02/2025	**Domingo**	06:00	11:00	12:00	18:00	mariana
10/02/2025	Segunda-feira	___:___	___:___	___:___	___:___	
11/02/2025	Terça-feira	atestado	___:___	atestado	___:___	mariana
12/02/2025	Quarta-feira	___:___	___:___	___:___	___:___	
13/02/2025	Quinta-feira	06:00	11:00	12:00	18:00	mariana
14/02/2025	Sexta-feira	___:___	___:___	___:___	___:___	
15/02/2025	**Sábado**	06:00	11:30	12:30	18:00	mariana

Data: 15/02/2025

Assinatura do Colaborador

mariana miranda de matos

Assinatura Biogesp

Jair Martins Amorim
Diretor Técnico Administrativo

Digitalizado com CamScanner

BIOGESP

PREFEITURA DE RIBEIRÃO PIRES

SECRETARIA DE SAÚDE E HIGIENE

Estrada da Colônia, 2959 - Santa Luzia
E-mail: ss@ribeiraopires.sp.gov.br Tel: 4822-8000

CONTROLE DE PRESENÇA

Nome Completo:	MARILENA DA CONCEIÇÃO
Cargo:	TÉCNICO DE ENFERMAGEM
Local de Trabalho:	UPA SANTA LUZIA
Período: FEVEREIRO / 2025	16/01/2025 a 15/02/2025

Dia	Dia Semana	Primeiro Período		Segundo Período		Assinatura:
		Entrada	Intervalo	Retorno	Saída	
16/01/2025	Quinta-feira	05:50	13:10	14:10	18:00	marilena
17/01/2025	Sexta-feira					
18/01/2025	**Sábado**	folga	folga			
19/01/2025	**Domingo**				folga	marilena
20/01/2025	Segunda-feira	05:50	12:10	13:10	18:00	
21/01/2025	Terça-feira					marilena
22/01/2025	Quarta-feira	05:50	12:00	13:00	18:00	
23/01/2025	Quinta-feira					marilena
24/01/2025	Sexta-feira	05:50	12:00	13:00	18:00	
25/01/2025	**Sábado**					marilena
26/01/2025	**Domingo**	05:50	12:00	13:00	18:00	
27/01/2025	Segunda-feira					marilena
28/01/2025	Terça-feira	05:50	12:00	13:00	18:00	
29/01/2025	Quarta-feira					marilena
30/01/2025	Quinta-feira	05:50	12:20	13:20	18:00	
31/01/2025	Sexta-feira					marilena
01/02/2025	**Sábado**	05:50	13:00	14:00	18:00	
02/02/2025	**Domingo**					marilena
03/02/2025	Segunda-feira	05:50	12:30	13:30	18:00	
04/02/2025	Terça-feira					marilena
05/02/2025	Quarta-feira	folga	folga	folga	folga	
06/02/2025	Quinta-feira					marilena
07/02/2025	Sexta-feira	05:50	12:30	13:30	17:00	
08/02/2025	**Sábado**					marilena
09/02/2025	**Domingo**	05:50	12:30	13:30	18:00	
10/02/2025	Segunda-feira					marilena
11/02/2025	Terça-feira					
12/02/2025	Quarta-feira					
13/02/2025	Quinta-feira	05:50	13:10	14:10	18:00	
14/02/2025	Sexta-feira					marilena
15/02/2025	**Sábado**	05:50	12:45	13:45	18:00	marilena

Data: 15 / 02 / 25

Assinatura do Colaborador	Assinatura Biogesp
marilena da conceição	Jair Martins Amorim Diretor Técnico Administrativo Biogesp

Digitalizado com CamScanner

Biogesp

PREFEITURA RIBEIRÃO PIRES

SECRETARIA DE SAÚDE E HIGIENE

CONTROLE DE PRESENÇA

Nome Completo:	MARINEIDE GONÇALVES MARTINS
Cargo:	TÉCNICO DE ENFERMAGEM
Local de Trabalho:	UPA SANTA LUZIA
Período: FEVEREIRO / 2025	16/01/2025 a 15/02/2025

		Primeiro Período		Segundo Período		Assinatura
Dia	**Dia Semana**	Entrada	Intervalo	Retorno	Saída	
16/01/2025	Quinta-feira	17:50	21:00	22:00	06:00	
17/01/2025	Sexta-feira					
18/01/2025	**Sábado**	17:50	22:00	23:00	06:00	
19/01/2025	**Domingo**					
20/01/2025	Segunda-feira	17:50	22:00	23:00	06:00	
21/01/2025	Terça-feira					
22/01/2025	Quarta-feira	17:50	21:00	22:00	06:00	
23/01/2025	Quinta-feira					
24/01/2025	Sexta-feira	17:50	21:00	22:00	06:00	
25/01/2025	**Sábado**					
26/01/2025	**Domingo**	17:50	22:00	23:00	06:00	
27/01/2025	Segunda-feira					
28/01/2025	Terça-feira	17:50	21:00	22:00	06:00	
29/01/2025	Quarta-feira					
30/01/2025	Quinta-feira	Folga	Folga	Folga	Folga	
31/01/2025	Sexta-feira					
01/02/2025	**Sábado**	Folga	Folga	Folga	Folga	
02/02/2025	**Domingo**					
03/02/2025	Segunda-feira	17:50	22:00	23:00	06:00	
04/02/2025	Terça-feira					
05/02/2025	Quarta-feira	17:50	21:00	22:00	06:00	
06/02/2025	Quinta-feira					
07/02/2025	Sexta-feira	17:50	22:00	23:00	06:00	
08/02/2025	**Sábado**	17:50	21:00	22:00	06:00	
09/02/2025	**Domingo**					
10/02/2025	Segunda-feira	17:45	22:00	23:00	06:00	
11/02/2025	Terça-feira					
12/02/2025	Quarta-feira	17:58	21:00	22:00	06:00	
13/02/2025	Quinta-feira					
14/02/2025	Sexta-feira	17:50	22:00	23:00	06:00	
15/02/2025	**Sábado**					

Data: 15/02/2025

Assinatura do Colaborador	Assinatura Biogesp
Marineide G. Martins Tec. de Enfermagem COREN-SP:1323525	Jair Martins Amorim Diretor Tecnico Administrativo Biogesp Ltda

Digitalizado com CamScanner

Biogesp

SECRETARIA DE SAÚDE E HIGIENE

CONTROLE DE PRESENÇA

Nome Completo:	MARINES JULIA ROSARIO DE LIRA
Cargo:	TÉCNICO DE ENFERMAGEM
Local de Trabalho:	UPA SANTA LUZIA
Período: FEVEREIRO / 2025	16/01/2025 a 15/02/2025

		Primeiro Período		Segundo Período		Assinatura
Dia	Dia Semana	Entrada	Intervalo	Retorno	Saída	
16/01/2025	Quinta-feira					
17/01/2025	Sexta-feira	17:50	21:00	22:00	06:00	
18/01/2025	Sábado					
19/01/2025	Domingo	17:50	20:00	21:00	06:00	
20/01/2025	Segunda-feira					
21/01/2025	Terça-feira	17:50	21:00	22:00	06:00	
22/01/2025	Quarta-feira					
23/01/2025	Quinta-feira	folga				
24/01/2025	Sexta-feira					
25/01/2025	Sábado	17:50	20:00	21:00	06:00	
26/01/2025	Domingo					
27/01/2025	Segunda-feira	17:50	21:00	22:00	06:00	
28/01/2025	Terça-feira					
29/01/2025	Quarta-feira	17:50	20:00	21:00	06:00	
30/01/2025	Quinta-feira					
31/01/2025	Sexta-feira	17:50	21:00	22:00	06:00	
01/02/2025	Sábado					
02/02/2025	Domingo	17:50	20:00	21:00	06:00	
03/02/2025	Segunda-feira					
04/02/2025	Terça-feira	17:50	21:00	22:00	06:00	
05/02/2025	Quarta-feira					
06/02/2025	Quinta-feira	folga				
07/02/2025	Sexta-feira					
08/02/2025	Sábado	17:50	20:00	21:00	06:00	
09/02/2025	Domingo					
10/02/2025	Segunda-feira	17:50	21:00	22:00	06:00	
11/02/2025	Terça-feira					
12/02/2025	Quarta-feira	17:55	20:00	21:00	06:00	
13/02/2025	Quinta-feira					
14/02/2025	Sexta-feira	17:50	21:00	22:00	06:00	
15/02/2025	Sábado					

Data: 14/02/2025

Assinatura do Colaborador

Marines Julia Rosario de Lira
COREN-SP 2003294 - TE

Assinatura Biogesp

Jair Martins Amorim
Diretor Técnico Administrativo

Digitalizado com CamScanner

Biogesp

ESTÂNCIA TURÍSTICA DE RIBEIRÃO PIRES

SECRETARIA DE SAÚDE E HIGIENE

Estrada da Colônia, 2959 – Santa Luzia
E-mail: ss@ribeiraopires.sp.gov.br | Tel: 4822-8000

CONTROLE DE PRESENÇA

Nome Completo:	MARISA OLAVO PEREIRA
Cargo:	MOTORISTA DE AMBULÂNCIA
Local de Trabalho:	UPA SANTA LUZIA
Período: MARÇO / 2025	16/02/2025 a 15/03/2025

		Primeiro Período		Segundo Período		Assinatura:
Dia	**Dia Semana**	Entrada	Intervalo	Retorno	Saída	
16/02/2025	**Domingo**	06:00	12:00	13:00	18:00	
17/02/2025	Segunda-feira	06:00	12:00	13:00	18:00	
18/02/2025	Terça-feira	06:00	12:00	13:00	18:00	
19/02/2025	Quarta-feira	06:00	12:00	13:00	18:00	
20/02/2025	Quinta-feira	06:00	12:00	13:00	18:00	
21/02/2025	Sexta-feira	06:00	12:00	13:00	18:00	
22/02/2025	**Sábado**	06:00	12:00	13:00	18:00	
23/02/2025	**Domingo**	06:00	12:00	13:00	18:00	
24/02/2025	Segunda-feira	06:00	12:00	13:00	18:00	
25/02/2025	Terça-feira	06:00	12:00	13:00	18:00	
26/02/2025	Quarta-feira	06:00	12:00	13:00	18:00	
27/02/2025	Quinta-feira	06:00	12:00	13:00	18:00	
28/02/2025	Sexta-feira	06:00	12:00	13:00	18:00	
01/03/2025	**Sábado**	06:00	12:00	13:00	18:00	
02/03/2025	**Domingo**	06:00	12:00	13:00	18:00	
03/03/2025	Segunda-feira	06:00	12:00	13:00	18:00	
04/03/2025	**Terça-feira**	06:00	12:00	13:00	18:00	
05/03/2025	Quarta-feira	06:00	12:00	13:00	18:00	
06/03/2025	Quinta-feira	06:00	12:00	13:00	18:00	
07/03/2025	Sexta-feira	06:00	12:00	13:00	18:00	
08/03/2025	**Sábado**	06:00	12:00	13:00	18:00	
09/03/2025	**Domingo**	06:00	12:00	13:00	18:00	
10/03/2025	Segunda-feira	06:00	12:00	13:00	18:00	
11/03/2025	Terça-feira	06:00	12:00	13:00	18:00	
12/03/2025	Quarta-feira	06:00	12:00	13:00	18:00	
13/03/2025	Quinta-feira	06:00	12:00	13:00	18:00	
14/03/2025	Sexta-feira	Folga				
15/03/2025	**Sábado**					

Data: 13/03/2025

Assinatura do Colaborador	Assinatura Biogesp
	Jair Martins Alborim Diretor Técnico Administrativo Biogesp - MG

Scanned with CamScanner

BIOGESP

PREFEITURA MUNICIPAL DE RIBEIRÃO PIRES

SECRETARIA DE SAÚDE E HIGIENE

CONTROLE DE PRESENÇA

Nome Completo:	MARTA OLIVEIRA DE SOUZA
Cargo:	TÉCNICO DE ENFERMAGEM
Local de Trabalho:	UPA SANTA LUZIA
Periodo: FEVEREIRO / 2025	16/01/2025 a 15/02/2025

		Primeiro Periodo		Segundo Periodo		Assinatura:
Dia	**Dia Semana**	Entrada	Intervalo	Retorno	Saida	
16/01/2025	Quinta-feira	___:___	___:___	___:___	___:___	
17/01/2025	Sexta-feira	17:55	21:00	22:00	___:___	
18/01/2025	**Sábado**	___:___	___:___	___:___	06:00	
19/01/2025	**Domingo**	17:55	21:00	22:00	___:___	
20/01/2025	Segunda-feira	___:___	___:___	___:___	06:00	
21/01/2025	Terça-feira	17:50	21:00	22:00	___:___	
22/01/2025	Quarta-feira	___:___	___:___	___:___	06:00	
23/01/2025	Quinta-feira	17:55	21:00	22:00	___:___	
24/01/2025	Sexta-feira	___:___	___:___	___:___	06:00	
25/01/2025	**Sábado**	folga	folga	folga	folga	
26/01/2025	**Domingo**	___:___	___:___	___:___	___:___	
27/01/2025	Segunda-feira	17:55	21:00	22:00	___:___	
28/01/2025	Terça-feira	___:___	___:___	___:___	06:00	
29/01/2025	Quarta-feira	17:55	21:00	22:00	___:___	
30/01/2025	Quinta-feira	___:___	___:___	___:___	06:00	
31/01/2025	Sexta-feira	17:55	21:00	22:00	___:___	
01/02/2025	**Sábado**	___:___	___:___	___:___	06:00	
02/02/2025	**Domingo**	17:55	21:00	22:00	___:___	
03/02/2025	Segunda-feira	___:___	___:___	___:___	06:00	
04/02/2025	Terça-feira	Falta	___:___	___:___	___:___	Falta
05/02/2025	Quarta-feira	___:___	___:___	___:___	___:___	
06/02/2025	Quinta-feira	Falta	___:___	___:___	___:___	Falta
07/02/2025	Sexta-feira	___:___	___:___	___:___	___:___	
08/02/2025	**Sábado**	17:55	21:00	22:00	___:___	
09/02/2025	**Domingo**	___:___	___:___	___:___	06:00	
10/02/2025	Segunda-feira	17:55	21:00	22:00	___:___	
11/02/2025	Terça-feira	___:___	___:___	___:___	06:00	
12/02/2025	Quarta-feira	17:59	21:00	22:00	___:___	
13/02/2025	Quinta-feira	___:___	___:___	___:___	06:00	
14/02/2025	Sexta-feira	17:50	21:00	22:00	___:___	
15/02/2025	**Sábado**	___:___	___:___	___:___	06:00	

Data: 15/02/25

Assinatura do Colaborador	Assinatura Biogesp
Marta Oliveira de Souza COREN-SP-1858637-TE	Jair Martins Amorim Diretor Técnico Administrativo Biogesp

Digitalizado com CamScanner

BIOGESP

RIBEIRAO PIRES

SECRETARIA DE SAÚDE E HIGIENE

CONTROLE DE PRESENÇA

Nome Completo:	**MICHELE AQUINO DE CASTRO**
Cargo:	**TÉCNICO DE ENFERMAGEM**
Local de Trabalho:	**UPA SANTA LUZIA**
Período: FEVEREIRO / 2025	**16/01/2025 a 15/02/2025**

		Primeiro Período		Segundo Período		Assinatura:
Dia	**Dia Semana**	Entrada	Intervalo	Retorno	Saída	
16/01/2025	Quinta-feira	05:50	11:00	12:00	18:00	Michele Aquino
17/01/2025	Sexta-feira					
18/01/2025	**Sábado**	05:50	11:00	12:00	18:00	Michele Aquino
19/01/2025	**Domingo**					
20/01/2025	Segunda-feira	05:50	11:00	12:00	18:00	Michele Aquino
21/01/2025	Terça-feira					
22/01/2025	Quarta-feira	Folga	Folga	Folga	Folga	Michele Aquino
23/01/2025	Quinta-feira					
24/01/2025	Sexta-feira	05:50	11:00	12:00	18:00	Michele Aquino
25/01/2025	**Sábado**					
26/01/2025	**Domingo**	05:50	11:00	12:00	18:00	Michele Aquino
27/01/2025	Segunda-feira					
28/01/2025	Terça-feira	05:50	11:00	12:00	18:00	Michele Aquino
29/01/2025	Quarta-feira					
30/01/2025	Quinta-feira	05:50	11:00	12:00	18:00	Michele Aquino
31/01/2025	Sexta-feira					
01/02/2025	**Sábado**	05:50	11:00	12:00	18:00	Michele Aquino
02/02/2025	**Domingo**					
03/02/2025	Segunda-feira	05:50	11:00	12:00	18:00	Michele Aquino
04/02/2025	Terça-feira					
05/02/2025	Quarta-feira	05:50	11:00	12:00	18:00	Michele Aquino
06/02/2025	Quinta-feira					
07/02/2025	Sexta-feira	05:50	11:00	12:00	18:00	Michele Aquino
08/02/2025	**Sábado**					
09/02/2025	**Domingo**	05:50	11:00	12:00	18:00	Michele Aquino
10/02/2025	Segunda-feira					
11/02/2025	Terça-feira	Folga	Folga	Folga	Folga	Michele Aquino
12/02/2025	Quarta-feira					
13/02/2025	Quinta-feira	06:00	11:00	12:00	18:00	Michele Aquino
14/02/2025	Sexta-feira					
15/02/2025	**Sábado**	06:00	11:00	12:00	18:00	Michele Aquino

Data: 15/02/2025

Assinatura do Colaborador

Michele Aquino de Castro

Assinatura Biogesp

Jair Martins Amorim
Diretor Técnico Administrativo
Biogesp - Amor

Endereço: Cunha Gago, nº 700 – Sala 11 – Pinheiros – São Paulo/SP – Fone (11) 3819-6155
CEP 05421-001

Digitalizado com CamScanner

BIOGESP

RIBEIRAO PIRES

SECRETARIA DE SAÚDE E HIGIENE

CONTROLE DE PRESENÇA

Nome Completo:	**MURILO LEITE DA SILVA**
Cargo:	**TÉCNICO DE ENFERMAGEM**
Local de Trabalho:	**UPA SANTA LUZIA**
Periodo: FEVEREIRO / 2025	**16/01/2025 a 15/02/2025**

		Primeiro Periodo		Segundo Periodo		Assinatura:
Dia	**Dia Semana**	Entrada	Intervalo	Retorno	Saída	
16/01/2025	Quinta-feira	FÉRIAS	___:___	___:___	___:___	
17/01/2025	Sexta-feira	FÉRIAS	___:___	___:___	___:___	
18/01/2025	**Sábado**	**FÉRIAS**	___:___	___:___	___:___	
19/01/2025	**Domingo**	**FÉRIAS**	___:___	___:___	___:___	
20/01/2025	Segunda-feira	FÉRIAS	___:___	___:___	___:___	
21/01/2025	Terça-feira	FÉRIAS	___:___	___:___	___:___	
22/01/2025	Quarta-feira	FÉRIAS	___:___	___:___	___:___	
23/01/2025	Quinta-feira	FÉRIAS	___:___	___:___	___:___	
24/01/2025	Sexta-feira	FÉRIAS	___:___	___:___	___:___	
25/01/2025	**Sábado**	**FÉRIAS**	___:___	___:___	___:___	
26/01/2025	**Domingo**	**FÉRIAS**	___:___	___:___	___:___	
27/01/2025	Segunda-feira	FÉRIAS	___:___	___:___	___:___	
28/01/2025	Terça-feira	FÉRIAS	___:___	___:___	___:___	
29/01/2025	Quarta-feira	FÉRIAS	___:___	___:___	___:___	
30/01/2025	Quinta-feira	FÉRIAS	___:___	___:___	___:___	
31/01/2025	Sexta-feira	FÉRIAS	___:___	___:___	___:___	
01/02/2025	**Sábado**	**FÉRIAS**	___:___	___:___	___:___	
02/02/2025	**Domingo**	**FÉRIAS**	___:___	___:___	___:___	
03/02/2025	Segunda-feira	FÉRIAS	___:___	___:___	___:___	
04/02/2025	Terça-feira	FÉRIAS	___:___	___:___	___:___	
05/02/2025	Quarta-feira	05:48	12:00	13:00	18:00	[signature]
06/02/2025	Quinta-feira					
07/02/2025	Sexta-feira	05:50	12:00	13:00	18:00	[signature]
08/02/2025	**Sábado**					
09/02/2025	**Domingo**	05:45	12:00	13:00	18:00	[signature]
10/02/2025	Segunda-feira					
11/02/2025	Terça-feira	05:47	12:00	13:00	18:00	[signature]
12/02/2025	Quarta-feira					
13/02/2025	Quinta-feira	05:48	12:00	13:00	18:00	[signature]
14/02/2025	Sexta-feira					
15/02/2025	**Sábado**	___:___	___:___	___:___	___:___	

Data: 14/02/2025

Assinatura do Colaborador	Assinatura Biogesp
Murilo Leite da Silva COREN-SP-1679190-TE	Jair Martins Amorim Diretor Tecnico Administrativo Biogesp Central

Digitalizado com CamScanner

BiogeSP

ESTÂNCIA TURÍSTICA DE RIBEIRÃO PIRES

SECRETARIA DE SAÚDE E HIGIENE

Estrada do Colônia, 2959 - Santa Luzia

E-mail: ss@ribeiraopires.sp.gov.br Tel: 4822 8000

CONTROLE DE PRESENÇA

Nome Completo:	**NORBERTO DE OLIVEIRA**
Cargo:	**MOTORISTA DE AMBULÂNCIA**
Local de Trabalho:	**UPA SANTA LUZIA**
Período: FEVEREIRO / 2025	**16/01/2025 a 15/02/2025**

		Primeiro Período		Segundo Período		Assinatura:
Dia	**Dia Semana**	Entrada	Intervalo	Retorno	Saída	
16/01/2025	Quinta-feira	FÉRIAS	___:___	___:___	___:___	
17/01/2025	Sexta-feira	FÉRIAS	___:___	___:___	___:___	
18/01/2025	**Sábado**	**FÉRIAS**	___:___	___:___	___:___	
19/01/2025	**Domingo**	**FÉRIAS**	___:___	___:___	___:___	
20/01/2025	Segunda-feira	FÉRIAS	___:___	___:___	___:___	
21/01/2025	Terça-feira	FÉRIAS	___:___	___:___	___:___	
22/01/2025	Quarta-feira	FÉRIAS	___:___	___:___	___:___	
23/01/2025	Quinta-feira	FÉRIAS	___:___	___:___	___:___	
24/01/2025	Sexta-feira	FÉRIAS	___:___	___:___	___:___	
25/01/2025	**Sábado**	**FÉRIAS**	___:___	___:___	___:___	
26/01/2025	**Domingo**	**FÉRIAS**	___:___	___:___	___:___	
27/01/2025	Segunda-feira	FÉRIAS	___:___	___:___	___:___	
28/01/2025	Terça-feira	FÉRIAS	___:___	___:___	___:___	
29/01/2025	Quarta-feira	FÉRIAS	___:___	___:___	___:___	
30/01/2025	Quinta-feira	FÉRIAS	___:___	___:___	___:___	
31/01/2025	Sexta-feira	FÉRIAS	___:___	___:___	___:___	
01/02/2025	**Sábado**	**FÉRIAS**	___:___	___:___	___:___	
02/02/2025	**Domingo**	**FÉRIAS**	___:___	___:___	___:___	
03/02/2025	Segunda-feira	FÉRIAS	___:___	___:___	___:___	
04/02/2025	Terça-feira	FÉRIAS	___:___	___:___	___:___	
05/02/2025	Quarta-feira	FÉRIAS	___:___	___:___	___:___	
06/02/2025	Quinta-feira	06:00	12:00	13:00	18:00	Norberto
07/02/2025	Sexta-feira	___:___	___:___	___:___	___:___	
08/02/2025	**Sábado**	06:00	12:00	13:00	18:00	Norberto
09/02/2025	**Domingo**	06:00	12:00	13:00	18:00	Norberto
10/02/2025	Segunda-feira	06:00	12:00	13:00	18:00	Norberto
11/02/2025	Terça-feira	___:___	___:___	___:___	___:___	
12/02/2025	Quarta-feira	06:00	12:00	13:00	18:00	Norberto
13/02/2025	Quinta-feira	___:___	___:___	___:___	___:___	
14/02/2025	Sexta-feira	06:00	12:00	13:00	18:00	Norberto
15/02/2025	**Sábado**	___:___	___:___	___:___	___:___	

Data: 14/02/2025

Assinatura do Colaborador	Assinatura Biogesp
Norberto de Oliveira	Jair Martins Amorim Diretor Técnico Administrativo Biogesp Social

Endereço: Cunha Gago, nº 700 – Sala 11 – Pinheiros – São Paulo/SP – Fone (11) 3819-6155
CEP 05421-001

Digitalizado com CamScanner

Biogesp

RIBEIRÃO PIRES

SECRETARIA DE SAÚDE E HIGIENE

CONTROLE DE PRESENÇA

Nome Completo:	NUBIA MARI NASCIMENTO SILVA
Cargo:	ENFERMEIRA
Local de Trabalho:	UPA SANTA LUZIA
Período: FEVEREIRO / 2025	16/01/2025 a 15/02/2025

		Primeiro Período		Segundo Período		Assinatura
Dia	**Dia Semana**	Entrada	Intervalo	Retorno	Saída	
16/01/2025	Quinta-feira	__:__	__:__	__:__	__:__	
17/01/2025	Sexta-feira	05:50	13:00	14:00	18:00	
18/01/2025	**Sábado**	__:__	__:__	__:__	__:__	
19/01/2025	**Domingo**	05:49	13:00	14:00	18:02	
20/01/2025	Segunda-feira	__:__	__:__	__:__	__:__	
21/01/2025	Terça-feira	05:50	13:00	14:00	18:06	
22/01/2025	Quarta-feira	__:__	__:__	__:__	__:__	
23/01/2025	Quinta-feira	05:49	13:00	14:00	18:04	
24/01/2025	Sexta-feira	__:__	__:__	__:__	__:__	
25/01/2025	**Sábado**	05:49	13:00	14:00	18:09	
26/01/2025	**Domingo**	__:__	__:__	__:__	__:__	
27/01/2025	Segunda-feira	05:47	13:00	14:00	18:02	
28/01/2025	Terça-feira	__:__	__:__	__:__	__:__	
29/01/2025	Quarta-feira	05:46	13:00	14:00	18:01	
30/01/2025	Quinta-feira	folga	__:__	__:__	__:__	
31/01/2025	Sexta-feira		__:__	__:__	__:__	
01/02/2025	**Sábado**	__:__	__:__	__:__	__:__	
02/02/2025	**Domingo**	05:50	13:00	14:00	18:05	
03/02/2025	Segunda-feira	__:__	__:__	__:__	__:__	
04/02/2025	Terça-feira	05:49	11:00	12:00	18:06	
05/02/2025	Quarta-feira	__:__	__:__	__:__	__:__	
06/02/2025	Quinta-feira	05:50	11:00	12:00	18:04	
07/02/2025	Sexta-feira	__:__	__:__	__:__	__:__	
08/02/2025	**Sábado**	folga	__:__	__:__	__:__	
09/02/2025	**Domingo**	__:__	__:__	__:__	__:__	
10/02/2025	Segunda-feira	05:49	11:00	12:00	18:03	
11/02/2025	Terça-feira	__:__	__:__	__:__	__:__	
12/02/2025	Quarta-feira	05:50	14:00	15:00	19:06	
13/02/2025	Quinta-feira	__:__	__:__	__:__	__:__	
14/02/2025	Sexta-feira	05:49	11:00	12:00	18:02	
15/02/2025	**Sábado**	__:__	__:__	__:__	__:__	

Data: 14/02/25

Assinatura do Colaborador	Assinatura Biogesp
Nubia Mari Nascimento COREN-SP-659400-ENF	Jair Martins Amorim Diretor Técnico Administrativo

Endereço: Cunha Gago, nº 700 – Sala 11 – Pinheiros – São Paulo/SP – Fone (11) 3819-6155
CEP 05421-001

Digitalizado com CamScanner

Biogesp

RIBEIRÃO PIRES

SECRETARIA DE SAÚDE E HIGIENE

CONTROLE DE PRESENÇA

Nome Completo:	PATRICIA CARINA FERNANDES DA SILVA
Cargo:	TÉCNICO DE ENFERMAGEM
Local de Trabalho:	UPA SANTA LUZIA
Período: FEVEREIRO / 2025	16/01/2025 a 15/02/2025

		Primeiro Período		Segundo Período		Assinatura:
Dia	**Dia Semana**	Entrada	Intervalo	Retorno	Saída	
16/01/2025	Quinta-feira	FÉRIAS	___:___	___:___	___:___	
17/01/2025	Sexta-feira	FÉRIAS	___:___	___:___	___:___	
18/01/2025	**Sábado**	**FÉRIAS**	___:___	___:___	___:___	
19/01/2025	**Domingo**	**FÉRIAS**	___:___	___:___	___:___	
20/01/2025	Segunda-feira	FÉRIAS	___:___	___:___	___:___	
21/01/2025	Terça-feira	FÉRIAS	___:___	___:___	___:___	
22/01/2025	Quarta-feira	FÉRIAS	___:___	___:___	___:___	
23/01/2025	Quinta-feira	FÉRIAS	___:___	___:___	___:___	
24/01/2025	Sexta-feira	FÉRIAS	___:___	___:___	___:___	
25/01/2025	**Sábado**	**FÉRIAS**	___:___	___:___	___:___	
26/01/2025	**Domingo**	**FÉRIAS**	___:___	___:___	___:___	
27/01/2025	Segunda-feira	FÉRIAS	___:___	___:___	___:___	
28/01/2025	Terça-feira	FÉRIAS	___:___	___:___	___:___	
29/01/2025	Quarta-feira	FÉRIAS	___:___	___:___	___:___	
30/01/2025	Quinta-feira	FÉRIAS	___:___	___:___	___:___	
31/01/2025	Sexta-feira	FÉRIAS	___:___	___:___	___:___	
01/02/2025	**Sábado**	**FÉRIAS**	___:___	___:___	___:___	
02/02/2025	**Domingo**	**FÉRIAS**	___:___	___:___	___:___	
03/02/2025	Segunda-feira	FÉRIAS	___:___	___:___	___:___	
04/02/2025	Terça-feira	FÉRIAS	___:___	___:___	___:___	
05/02/2025	Quarta-feira	FÉRIAS	___:___	___:___	___:___	
06/02/2025	Quinta-feira	FÉRIAS	___:___	___:___	___:___	
07/02/2025	Sexta-feira	FÉRIAS	___:___	___:___	___:___	
08/02/2025	**Sábado**	**FÉRIAS**	___:___	___:___	___:___	
09/02/2025	**Domingo**	**FÉRIAS**	___:___	___:___	___:___	
10/02/2025	Segunda-feira	FÉRIAS	___:___	___:___	___:___	
11/02/2025	Terça-feira	FÉRIAS	___:___	___:___	___:___	
12/02/2025	Quarta-feira	___:___	___:___	___:___	___:___	Patricia Carina da Silva
13/02/2025	Quinta-feira	06:00	12:00	13:00	18:00	
14/02/2025	Sexta-feira	___:___	___:___	___:___	___:___	
15/02/2025	**Sábado**	06:00	12:00	13:00	18:00	Patricia Carina da Silva

Data: 15/02/25

Assinatura do Colaborador

Patricia Carina da Silva

Assinatura Biogesp

Jair Martins Amorim
Diretor Técnico Administrativo
Biogesp

Endereço. Cunha Gago, nº 700 – Sala 11 – Pinheiros – São Paulo/SP – Fone (11) 3819-6155
CEP 05421-001

Digitalizado com CamScanner

Biogesp

PREFEITURA DE RIBEIRÃO PIRES

SECRETARIA DE SAÚDE E HIGIENE

CONTROLE DE PRESENÇA

Nome Completo:	PATRICIA DE CAMPOS
Cargo:	TÉCNICO DE ENFERMAGEM
Local de Trabalho:	UPA SANTA LUZIA
Período: FEVEREIRO / 2025	16/01/2025 a 15/02/2025

		Primeiro Período		Segundo Período		Assinatura:
Dia	Dia Semana	Entrada	Intervalo	Retorno	Saída	
16/01/2025	Quinta-feira	15:00	21:00	22:00	06:00	Patricia
17/01/2025	Sexta-feira	__:__	__:__	__:__	__:__	Patricia
18/01/2025	**Sábado**	F:F	F:F	F:F	F:F	Patricia
19/01/2025	**Domingo**	__:__	__:__	__:__	__:__	Patricia
20/01/2025	Segunda-feira	15:00	21:00	22:00	06:00	Patricia
21/01/2025	Terça-feira	__:__	__:__	__:__	__:__	Patricia
22/01/2025	Quarta-feira	15:00	21:00	22:00	06:00	Patricia
23/01/2025	Quinta-feira	__:__	__:__	__:__	__:__	Patricia
24/01/2025	Sexta-feira	15:00	21:00	22:00	06:00	Patricia
25/01/2025	**Sábado**	__:__	__:__	__:__	__:__	Patricia
26/01/2025	**Domingo**	15:00	21:00	22:00	06:00	Patricia
27/01/2025	Segunda-feira	__:__	__:__	__:__	__:__	Patricia
28/01/2025	Terça-feira	15:00	21:00	22:00	06:00	Patricia
29/01/2025	Quarta-feira	__:__	__:__	__:__	__:__	Patricia
30/01/2025	Quinta-feira	15:00	21:00	22:00	06:00	Patricia
31/01/2025	Sexta-feira	__:__	__:__	__:__	__:__	Patricia
01/02/2025	**Sábado**	15:00	21:00	22:00	06:00	Patricia
02/02/2025	**Domingo**	__:__	__:__	__:__	__:__	Patricia
03/02/2025	Segunda-feira	15:00	21:00	22:00	06:00	Patricia
04/02/2025	Terça-feira	__:__	__:__	__:__	__:__	Patricia
05/02/2025	Quarta-feira	15:00	21:00	22:00	06:00	Patricia
06/02/2025	Quinta-feira	__:__	__:__	__:__	__:__	Patricia
07/02/2025	Sexta-feira	15:00	21:00	22:00	06:00	Patricia
08/02/2025	**Sábado**	__:__	__:__	__:__	__:__	
09/02/2025	**Domingo**	Atit:__	__:__	__:__	__:__	
10/02/2025	Segunda-feira	__:__	__:__	__:__	__:__	
11/02/2025	Terça-feira	Atit:__	__:__	__:__	__:__	
12/02/2025	Quarta-feira	__:__	__:__	__:__	__:__	
13/02/2025	Quinta-feira	15:00	21:00	22:00	06:00	Patricia
14/02/2025	Sexta-feira	__:__	__:__	__:__	__:__	Patricia
15/02/2025	**Sábado**	15:00	21:00	22:00	06:00	Patricia

Data: 15/02/2025 Patricia Campos

Assinatura do Colaborador

Assinatura Biogesp

Jair Martins Amorim
Diretor Técnico Administrativo

Endereço: Cunha Gago, nº 700 – Sala 11 – Pinheiros – São Paulo/SP – Fone (11) 3819-6155
CEP 05421-001

Digitalizado com CamScanner

Biogesp

Prefeitura Ribeirão Pires

SECRETARIA DE SAÚDE E HIGIENE

CONTROLE DE PRESENÇA

Nome Completo:	PAULA OLIVEIRA SANTOS
Cargo:	RECEPCIONISTA
Local de Trabalho:	UPA SANTA LUZIA
Período: FEVEREIRO / 2025	16/01/2025 a 15/02/2025

		Primeiro Período		Segundo Período		Assinatura
Dia	**Dia Semana**	Entrada	Intervalo	Retorno	Saída	
16/01/2025	Quinta-feira	06:00	13:00	14:00	19:00	Paula O Santos
17/01/2025	Sexta-feira	__:__	__:__	__:__	__:__	
18/01/2025	**Sábado**	06:00	13:00	14:00	19:00	Paula O Santos
19/01/2025	**Domingo**	__:__	__:__	__:__	__:__	
20/01/2025	Segunda-feira	06:00	13:00	14:00	19:00	Paula O Santos
21/01/2025	Terça-feira	__:__	__:__	__:__	__:__	
22/01/2025	Quarta-feira	Folga	__:__	Folga	__:__	Paula O Santos
23/01/2025	Quinta-feira	__:__	__:__	__:__	__:__	
24/01/2025	Sexta-feira	06:00	13:00	14:00	19:00	Paula O Santos
25/01/2025	**Sábado**	__:__	__:__	__:__	__:__	
26/01/2025	**Domingo**	06:00	13:00	14:00	19:00	Paula O Santos
27/01/2025	Segunda-feira	__:__	__:__	__:__	__:__	
28/01/2025	Terça-feira	06:00	13:00	14:00	19:00	Paula O Santos
29/01/2025	Quarta-feira	__:__	__:__	__:__	__:__	
30/01/2025	Quinta-feira	06:00	13:00	14:00	19:00	Paula O Santos
31/01/2025	Sexta-feira	__:__	__:__	__:__	__:__	
01/02/2025	**Sábado**	06:00	13:00	14:00	19:00	Paula O Santos
02/02/2025	**Domingo**	__:__	__:__	__:__	__:__	
03/02/2025	Segunda-feira	06:00	13:00	14:00	19:00	Paula O Santos
04/02/2025	Terça-feira	__:__	__:__	__:__	__:__	
05/02/2025	Quarta-feira	06:00	13:00	14:00	19:00	Paula O Santos
06/02/2025	Quinta-feira	__:__	__:__	__:__	__:__	
07/02/2025	Sexta-feira	06:00	13:00	14:00	19:00	Paula O Santos
08/02/2025	**Sábado**	__:__	__:__	__:__	__:__	
09/02/2025	**Domingo**	06:00	13:00	14:00	19:00	Paula O Santos
10/02/2025	Segunda-feira	__:__	__:__	__:__	__:__	
11/02/2025	Terça-feira	06:00	13:00	14:00	19:00	Paula O Santos
12/02/2025	Quarta-feira	__:__	__:__	__:__	__:__	
13/02/2025	Quinta-feira	Folga	__:__	__:__	__:__	Paula O Santos
14/02/2025	Sexta-feira	__:__	__:__	__:__	__:__	
15/02/2025	**Sábado**	06:00	13:00	14:00	19:00	Paula O Santos

Data: 15/02/2025

Assinatura do Colaborador	Assinatura Biogesp
Paula O Santos	Jair Martins Amorim Diretor Técnico Administrativo

Endereço: Cunha Gago, nº 700 – Sala 11 – Pinheiros – São Paulo/SP – Fone (11) 3819-6155
CEP 05421-001

Digitalizado com CamScanner

Biogesp

RIBEIRÃO PIRES

SECRETARIA DE SAÚDE E HIGIENE

CONTROLE DE PRESENÇA

Nome Completo:	PAULO ROGÉRIO PELINSON
Cargo:	MOTORISTA DE AMBULÂNCIA
Local de Trabalho:	UPA SANTA LUZIA
Período: FEVEREIRO / 2025	16/01/2025 a 15/02/2025

		Primeiro Período		Segundo Período		Assinatura
Dia	Dia Semana	Entrada	Intervalo	Retorno	Saída	
16/01/2025	Quinta-feira	18 00	01 00	02 00	06 00	Paulo Pelinson
17/01/2025	Sexta-feira					
18/01/2025	Sábado	18 : 00	00 : 30	01 : 30	06 : 00	Paulo Pelinson
19/01/2025	Domingo	:	:	:	:	
20/01/2025	Segunda-feira	18 00	00 00	01 00	06 00	Paulo Pelinson
21/01/2025	Terça-feira					
22/01/2025	Quarta-feira	18 00	23 00	00 00	06 00	Paulo Pelinson
23/01/2025	Quinta-feira					
24/01/2025	Sexta-feira	18 00	00 00	01 00	06 00	Paulo Pelinson
25/01/2025	Sábado	:	:	:	:	
26/01/2025	Domingo	FOLGA	- : -	FOLGA	- : -	Paulo Pelinson
27/01/2025	Segunda-feira					
28/01/2025	Terça-feira	18 00	01 00	02 00	06 00	Paulo Pelinson
29/01/2025	Quarta-feira					
30/01/2025	Quinta-feira	18 00	23 00	00 00	06 00	Paulo Pelinson
31/01/2025	Sexta-feira					
01/02/2025	Sábado	18 : 00	01 : 00	02 : 00	06 : 00	Paulo Pelinson
02/02/2025	Domingo	:	:	:	:	
03/02/2025	Segunda-feira	18 00	00 00	01 00	06 00	Paulo Pelinson
04/02/2025	Terça-feira					
05/02/2025	Quarta-feira	18 00	23 30	00 30	06 00	Paulo Pelinson
06/02/2025	Quinta-feira					
07/02/2025	Sexta-feira	18 00	00 40	01 40	06 00	Paulo Pelinson
08/02/2025	Sábado	18 : 00	23 : 30	00 : 30	06 : 00	Paulo Pelinson
09/02/2025	Domingo	18 : 00	01 : 00	02 : 00	06 : 00	Paulo Pelinson
10/02/2025	Segunda-feira					
11/02/2025	Terça-feira	18 00	00 30	01 30	06 00	Paulo Pelinson
12/02/2025	Quarta-feira					
13/02/2025	Quinta-feira	18 00	00 10	01 10	06 00	Paulo Pelinson
14/02/2025	Sexta-feira					
15/02/2025	Sábado	FOLGA	- : -	- : -	FOLGA	Paulo Pelinson

Data 15/02/2025

Assinatura do Colaborador	Assinatura Biogesp
Paulo R. Pelinson	Jair Martins Amorim Diretor Técnico Administrativo

Endereço: Cunha Gago, nº 700 – Sala 11 – Pinheiros – São Paulo/SP – Fone (11) 3819-6155
CEP 05421-001

Digitalizado com CamScanner

Biogesp

RIBEIRÃO PIRES

SECRETARIA DE SAÚDE E HIGIENE

CONTROLE DE PRESENÇA

Nome Completo:	PAULO TIAGO LEME PEREIRA
Cargo:	ENFERMEIRO
Local de Trabalho:	UPA SANTA LUZIA
Período: FEVEREIRO / 2025	16/01/2025 a 15/02/2025

		Primeiro Período		Segundo Período		Assinatura
Dia	Dia Semana	Entrada	Intervalo	Retorno	Saída	
16/01/2025	Quinta-feira					
17/01/2025	Sexta-feira	17:50	20:00	21:00		
18/01/2025	Sábado				06:00	
19/01/2025	Domingo	17:50	Folga	Folga		Folga
20/01/2025	Segunda-feira					
21/01/2025	Terça-feira	17:50	20:00	21:00		
22/01/2025	Quarta-feira				06:00	
23/01/2025	Quinta-feira	17:50	20:0	21:00		
24/01/2025	Sexta-feira				06:00	
25/01/2025	Sábado	17:50	20:00	21:00		
26/01/2025	Domingo				06:00	
27/01/2025	Segunda-feira	17:50	20:00	21:00		
28/01/2025	Terça-feira				06:00	
29/01/2025	Quarta-feira	17:50	20:00	21:00		
30/01/2025	Quinta-feira				06:00	
31/01/2025	Sexta-feira	Folga		Folga		
01/02/2025	Sábado					
02/02/2025	Domingo	Folga	Folga		Folga	
03/02/2025	Segunda-feira					
04/02/2025	Terça-feira	17:50	20:00	21:00		
05/02/2025	Quarta-feira				06:00	
06/02/2025	Quinta-feira	17:50	20:00	21:00		
07/02/2025	Sexta-feira				06:00	
08/02/2025	Sábado	17:50	20:00	21:00		
09/02/2025	Domingo				06:00	
10/02/2025	Segunda-feira	17:50	20:00	21:00		
11/02/2025	Terça-feira				06:00	
12/02/2025	Quarta-feira	17:50	20:00	21:00		
13/02/2025	Quinta-feira				06:00	
14/02/2025	Sexta-feira	17:50	20:00	21:00		
15/02/2025	Sábado				06:00	

Data: 14/02/2025

Assinatura do Colaborador

Paulo Tiago L. Pereira
Enfermeiro
COREN-SP 454261

Assinatura Biogesp

Jair Martins Amorim
Diretor Técnico Administrativo
Biogesp Ensino

Digitalizado com CamScanner

BiogeSP

ESTÂNCIA TURÍSTICA DE RIBEIRÃO PIRES

SECRETARIA DE SAÚDE E HIGIENE

Estrada da Colônia, 2959 Santa Luzia
E-mail: ss@ribeiraopires.sp.gov.br Tel: 4827-8000

CONTROLE DE PRESENÇA

Nome Completo:	**PRISCILA BARBOZA DOS SANTOS**
Cargo:	**ENFERMEIRA**
Local de Trabalho:	**UPA SANTA LUZIA**
Período: FEVEREIRO / 2025	**16/01/2025 a 15/02/2025**

		Primeiro Período		Segundo Período		Assinatura:
Dia	**Dia Semana**	Entrada	Intervalo	Retorno	Saída	
16/01/2025	Quinta-feira	___:___	___:___	___:___	___:___	
17/01/2025	Sexta-feira	05:50	11:00	12:00	18:00	[signature]
18/01/2025	**Sábado**	___:___	___:___	___:___	___:___	
19/01/2025	**Domingo**	05:50	11:00	12:00	18:00	[signature]
20/01/2025	Segunda-feira	___:___	___:___	___:___	___:___	
21/01/2025	Terça-feira	05:50	11:00	12:00	18:00	[signature]
22/01/2025	Quarta-feira	___:___	___:___	___:___	___:___	
23/01/2025	Quinta-feira	08:40	11:00	12:00	18:00	[signature]
24/01/2025	Sexta-feira	___:___	___:___	___:___	___:___	
25/01/2025	**Sábado**	FOLGA	___:___	___:___	___:___	[signature]
26/01/2025	**Domingo**	___:___	___:___	___:___	___:___	
27/01/2025	Segunda-feira	05:50	11:00	12:00	18:00	[signature]
28/01/2025	Terça-feira	___:___	___:___	___:___	___:___	
29/01/2025	Quarta-feira	05:50	11:00	12:00	18:00	[signature]
30/01/2025	Quinta-feira	___:___	___:___	___:___	___:___	
31/01/2025	Sexta-feira	05:50	11:00	12:00	18:00	[signature]
01/02/2025	**Sábado**	___:___	___:___	___:___	___:___	
02/02/2025	**Domingo**	05:50	13:15	14:10	18:00	[signature]
03/02/2025	Segunda-feira	___:___	___:___	___:___	___:___	
04/02/2025	Terça-feira	FOLGA	___:___	___:___	___:___	[signature]
05/02/2025	Quarta-feira	___:___	___:___	___:___	___:___	
06/02/2025	Quinta-feira	05:50	13:00	14:00	18:00	[signature]
07/02/2025	Sexta-feira	___:___	___:___	___:___	___:___	
08/02/2025	**Sábado**	05:50	13:00	14:00	18:00	[signature]
09/02/2025	**Domingo**	___:___	___:___	___:___	___:___	
10/02/2025	Segunda-feira	05:50	13:15	14:10	18:00	[signature]
11/02/2025	Terça-feira	___:___	___:___	___:___	___:___	
12/02/2025	Quarta-feira	05:50	14:00	15:00	18:10	[signature]
13/02/2025	Quinta-feira	___:___	___:___	___:___	___:___	
14/02/2025	Sexta-feira	05:50	11:20	12:20	18:00	[signature]
15/02/2025	**Sábado**	___:___	___:___	___:___	___:___	

Em 25.01 entrada às 08:40h devido exame período diva

Data: 14/02/2025

Assinatura do Colaborador	Assinatura Biogesp
[signature]	Jair Martins Amorim Diretor Técnico Administrativo Biogesp - Tima

Digitalizado com CamScanner

Biogesp

ESTÂNCIA TURÍSTICA DE RIBEIRÃO PIRES

SECRETARIA DE SAÚDE E HIGIENE

Estrada da Colônia, 2959 - Santa Luzia
E-mail: ss@ribeiraopires.sp.gov.br Tel: 4822-8000

CONTROLE DE PRESENCA

Nome Completo:	Regiane Braz da Silva Azarias
Cargo:	Supervisora de Enfermagem
Local de Trabalho:	UPA SANTA LUZIA
Periodo: FEVEREIRO / 2025	16/01/2025 a 15/02/2025

Dia	Dia Semana	Primeiro Período		Segundo Período		Assinatura:
		Entrada	Intervalo	Retorno	Saída	
16/01/2025	Quinta-feira	05:50	14:00	15:00	18:10	Regiane
17/01/2025	Sexta-feira	___:___	___:___	___:___	___:___	
18/01/2025	**Sábado**	05:50	14:00	15:00	18:10	Regiane
19/01/2025	**Domingo**	___:___	___:___	___:___	___:___	
20/01/2025	Segunda-feira	05:50	14:00	15:00	18:10	Regiane
21/01/2025	Terça-feira	___:___	___:___	___:___	___:___	
22/01/2025	Quarta-feira	05:50	14:00	15:00	18:10	Regiane
23/01/2025	Quinta-feira	___:___	___:___	___:___	___:___	
24/01/2025	Sexta-feira	05:50	14:00	15:00	19:05	Regiane
25/01/2025	**Sábado**	___:___	___:___	___:___	___:___	
26/01/2025	**Domingo**	Folga	Folga	___:___	Folga	Regiane
27/01/2025	Segunda-feira	___:___	___:___	___:___	___:___	
28/01/2025	Terça-feira	05:50	14:00	15:00	18:10	Regiane
29/01/2025	Quarta-feira	___:___	___:___	___:___	___:___	
30/01/2025	Quinta-feira	05:50	14:00	15:00	18:10	Regiane
31/01/2025	Sexta-feira	___:___	___:___	___:___	___:___	
01/02/2025	**Sábado**	05:50	14:00	15:00	18:10	Regiane
02/02/2025	**Domingo**	___:___	___:___	___:___	___:___	
03/02/2025	Segunda-feira	05:50	14:00	15:00	18:10	Regiane
04/02/2025	Terça-feira	___:___	___:___	___:___	___:___	
05/02/2025	Quarta-feira	05:50	14:00	15:00	18:00	Regiane
06/02/2025	Quinta-feira	___:___	___:___	___:___	18:00	
07/02/2025	Sexta-feira	05:50	14:00	15:00	18:00	Regiane
08/02/2025	**Sábado**	___:___	___:___	___:___	___:___	
09/02/2025	**Domingo**	05:50	14:00	15:00	18:00	Regiane
10/02/2025	Segunda-feira	___:___	___:___	___:___	___:___	
11/02/2025	Terça-feira	Folga	Folga	___:___	Folga	Regiane
12/02/2025	Quarta-feira	___:___	___:___	___:___	___:___	
13/02/2025	Quinta-feira	18:14	18:14	___:___	18:14	Regiane
14/02/2025	Sexta-feira	___:___	___:___	___:___	___:___	
15/02/2025	**Sábado**	18:14	18:14	___:___	18:14	Regiane

Data: 15/02/25

Assinatura do Colaborador	Assinatura Biogesp
Regiane Braz da Silva Azarias COREN - SP - 639214 - ENF	Jair Martins Amorim Diretor Tecnico Administrativo Biogesp Gestão

Digitalizado com CamScanner

Biogesp

RIBEIRÃO PIRES

SECRETARIA DE SAÚDE E HIGIENE

CONTROLE DE PRESENÇA

Nome Completo:	REGIANE DE ARAUJO JULIÃO
Cargo:	TÉCNICO DE ENFERMAGEM
Local do Trabalho:	UPA SANTA LUZIA
Período: FEVEREIRO / 2025	16/01/2025 a 15/02/2025

Dia	Dia Semana	Primeiro Período		Segundo Período		Assinatura:
		Entrada	Intervalo	Retorno	Saída	
16/01/2025	Quinta-feira	___:___	___:___	___:___	06:00	Regiane A. Julião
17/01/2025	Sexta-feira	17:50	21:00	22:00	___:___	Regiane A. Julião
18/01/2025	**Sábado**	___:___	___:___	___:___	06:00	Regiane A. Julião
19/01/2025	**Domingo**	17:50	21:00	22:00	___:___	Regiane A. Julião
20/01/2025	Segunda-feira	___:___	___:___	___:___	06:00	Regiane A. Julião
21/01/2025	Terça-feira	folga	folga	folga	___:___	Regiane A. Julião
22/01/2025	Quarta-feira	___:___	___:___	___:___	___:___	Regiane A. Julião
23/01/2025	Quinta-feira	17:55	21:00	22:00	___:___	Regiane A. Julião
24/01/2025	Sexta-feira	___:___	___:___	___:___	06:00	Regiane A. Julião
25/01/2025	**Sábado**	17:50	21:00	22:00	___:___	Regiane A. Julião
26/01/2025	**Domingo**	___:___	___:___	___:___	06:00	Regiane A. Julião
27/01/2025	Segunda-feira	17:50	21:00	22:00	___:___	Regiane A. Julião
28/01/2025	Terça-feira	___:___	___:___	___:___	06:00	Regiane A. Julião
29/01/2025	Quarta-feira	17:50	21:00	22:00	___:___	Regiane A. Julião
30/01/2025	Quinta-feira	___:___	___:___	___:___	06:00	Regiane A. Julião
31/01/2025	Sexta-feira	17:55	21:00	22:00	___:___	Regiane A. Julião
01/02/2025	**Sábado**	___:___	___:___	___:___	06:00	Regiane A. Julião
02/02/2025	**Domingo**	17:50	21:00	22:00	___:___	Regiane A. Julião
03/02/2025	Segunda-feira	___:___	___:___	___:___	06:00	Regiane A. Julião
04/02/2025	Terça-feira	17:55	21:00	22:00	___:___	Regiane A. Julião
05/02/2025	Quarta-feira	___:___	___:___	___:___	06:00	Regiane A. Julião
06/02/2025	Quinta-feira	folga	folga	folga	folga	Regiane A. Julião
07/02/2025	Sexta-feira	___:___	___:___	___:___	___:___	Regiane A. Julião
08/02/2025	**Sábado**	17:50	21:00	22:00	___:___	Regiane A. Julião
09/02/2025	**Domingo**	___:___	___:___	___:___	06:00	Regiane A. Julião
10/02/2025	Segunda-feira	17:55	21:00	22:00	___:___	Regiane A. Julião
11/02/2025	Terça-feira	___:___	___:___	___:___	06:00	Regiane A. Julião
12/02/2025	Quarta-feira	17:50	21:00	22:00	___:___	Regiane A. Julião
13/02/2025	Quinta-feira	___:___	___:___	___:___	06:00	Regiane A. Julião
14/02/2025	Sexta-feira	17:55	21:00	22:00	___:___	Regiane A. Julião
15/02/2025	**Sábado**	___:___	___:___	___:___	06:00	Regiane A. Julião

Data: 14/02/2025

Assinatura do Colaborador	Assinatura Biogesp
Regiane de Araujo Julião COREN-SP-1655851-TE	Jair Martins Amorim Diretor Tecnico Administrativo Biogesp

Digitalizado com CamScanner

Biogesp

PREFEITURA MUNICIPAL DE RIBEIRÃO PIRES

SECRETARIA DE SAÚDE E HIGIENE

Estrada da Colônia, 2959 - Santa Luzia
E-mail: ss@ribeiraopires.sp.gov.br - Tel: 4822-8000

CONTROLE DE PRESENÇA

Nome Completo:	RENATA JESUS DE SOUZA
Cargo:	TÉCNICO DE RADIOLOGIA
Local de Trabalho:	UPA SANTA LUZIA
Período: FEVEREIRO / 2025	16/01/2025 a 15/02/2025

		Primeiro Período		Segundo Período		Assinatura:
Dia	**Dia Semana**	Entrada	Intervalo	Retorno	Saída	
16/01/2025	Quinta-feira	FÉRIAS	___:___	___:___	___:___	
17/01/2025	Sexta-feira	FÉRIAS	___:___	___:___	___:___	
18/01/2025	**Sábado**	**FÉRIAS**	___:___	___:___	___:___	
19/01/2025	**Domingo**	**FÉRIAS**	___:___	___:___	___:___	
20/01/2025	Segunda-feira	FÉRIAS	___:___	___:___	___:___	
21/01/2025	Terça-feira	FÉRIAS	___:___	___:___	___:___	
22/01/2025	Quarta-feira	FÉRIAS	___:___	___:___	___:___	
23/01/2025	Quinta-feira	FÉRIAS	___:___	___:___	___:___	
24/01/2025	Sexta-feira	FÉRIAS	___:___	___:___	___:___	
25/01/2025	**Sábado**	**FÉRIAS**	___:___	___:___	___:___	
26/01/2025	**Domingo**	**FÉRIAS**	___:___	___:___	___:___	
27/01/2025	Segunda-feira	FÉRIAS	___:___	___:___	___:___	
28/01/2025	Terça-feira	FÉRIAS	___:___	___:___	___:___	
29/01/2025	Quarta-feira	FÉRIAS	___:___	___:___	___:___	
30/01/2025	Quinta-feira	FÉRIAS	___:___	___:___	___:___	
31/01/2025	Sexta-feira	FÉRIAS	___:___	___:___	___:___	
01/02/2025	**Sábado**	**FÉRIAS**	___:___	___:___	___:___	
02/02/2025	**Domingo**	**FÉRIAS**	___:___	___:___	___:___	
03/02/2025	Segunda-feira	FÉRIAS	___:___	___:___	___:___	
04/02/2025	Terça-feira	FÉRIAS	___:___	___:___	___:___	
05/02/2025	Quarta-feira	11:00	___:___	___:___	15:00	Renata J. Souza
06/02/2025	Quinta-feira	___:___	___:___	___:___	___:___	
07/02/2025	Sexta-feira	07:00	___:___	___:___	17:00	Renata J. Souza
08/02/2025	**Sábado**	___:___	___:___	___:___	___:___	
09/02/2025	**Domingo**	17:00	___:___	___:___	07:00	Renata J. Souza
10/02/2025	Segunda-feira	___:___	___:___	___:___	___:___	
11/02/2025	Terça-feira	___:___	___:___	___:___	___:___	
12/02/2025	Quarta-feira	13:00	___:___	___:___	21:00	Renata J. Souza
13/02/2025	Quinta-feira	___:___	___:___	___:___	___:___	
14/02/2025	Sexta-feira	09:00	___:___	___:___	21:00	Renata J Souza
15/02/2025	**Sábado**	___:___	___:___	___:___	___:___	

ADN = 07:00

Data: 14 / 02 / 2025

Assinatura do Colaborador	Assinatura Biogesp
Renata J. Souza	Jair Martins Amorim Diretor Técnico Administrativo Biogesp

Digitalizado com CamScanner

Biogesp

PREFEITURA DE RIBEIRÃO PIRES

SECRETARIA DE SAÚDE E HIGIENE

CONTROLE DE PRESENÇA

Nome Completo:	RITA DE CASSIA MARCONDES
Cargo:	TÉCNICO DE ENFERMAGEM
Local de Trabalho:	UPA SANTA LUZIA
Período: FEVEREIRO / 2025	16/01/2025 a 15/02/2025

		Primeiro Período		Segundo Período		Assinatura
Dia	**Dia Semana**	Entrada	Intervalo	Retorno	Saída	
16/01/2025	Quinta-feira	6:00	12:00	13:00	18:00	
17/01/2025	Sexta-feira	___:___	___:___	___:___	___:___	
18/01/2025	**Sábado**	6:00	11:00	12:00	18:00	
19/01/2025	**Domingo**	___:___	___:___	___:___	___:___	
20/01/2025	Segunda-feira	6:00	11:00	12:00	18:00	
21/01/2025	Terça-feira	___:___	___:___	___:___	___:___	
22/01/2025	Quarta-feira	6:00	12:00	13:00	18:00	
23/01/2025	Quinta-feira	___:___	___:___	___:___	___:___	
24/01/2025	Sexta-feira	6:00	11:00	12:00	18:00	
25/01/2025	**Sábado**	___:___	___:___	___:___	___:___	
26/01/2025	**Domingo**	6:00	11:00	12:00	18:00	
27/01/2025	Segunda-feira	___:___	___:___	___:___	___:___	
28/01/2025	Terça-feira	6:00	11:00	12:00	18:00	
29/01/2025	Quarta-feira	___:___	___:___	___:___	___:___	
30/01/2025	Quinta-feira	folga	folga	folga	folga	
31/01/2025	Sexta-feira	___:___	___:___	___:___	___:___	
01/02/2025	**Sábado**	6:00	11:30	12:30	18:00	
02/02/2025	**Domingo**	___:___	___:___	___:___	___:___	
03/02/2025	Segunda-feira	6:00	11:30	12:30	18:40	
04/02/2025	Terça-feira	___:___	___:___	___:___	___:___	
05/02/2025	Quarta-feira	6:00	11:00	12:00	18:00	
06/02/2025	Quinta-feira	___:___	___:___	___:___	___:___	
07/02/2025	Sexta-feira	folga	folga	folga	folga	
08/02/2025	**Sábado**	___:___	___:___	___:___	___:___	
09/02/2025	**Domingo**	6:00	11:00	12:00	18:00	
10/02/2025	Segunda-feira	___:___	___:___	___:___	___:___	
11/02/2025	Terça-feira	6:00	11:00	12:00	18:00	
12/02/2025	Quarta-feira	___:___	___:___	___:___	___:___	
13/02/2025	Quinta-feira	6:00	12:30	13:30	18:00	
14/02/2025	Sexta-feira	___:___	___:___	___:___	___:___	
15/02/2025	**Sábado**	6:00	11:00	12:00	18:00	

Data: 15/2/25

Assinatura do Colaborador	Assinatura Biogesp
	Jair Martins Amorim Diretor Técnico Administrativo

Digitalizado com CamScanner

BIOGESP

RIBEIRÃO PIRES

SECRETARIA DE SAÚDE E HIGIENE

CONTROLE DE PRESENÇA

Nome Completo:	Rita de Cássia Souza Vicente
Cargo:	Técnico de Enfermagem
Local de Trabalho:	UPA SANTA LUZIA
Período: FEVEREIRO / 2025	16/01/2025 a 15/02/2025

		Primeiro Período		Segundo Período		Assinatura:
Dia	**Dia Semana**	Entrada	Intervalo	Retorno	Saída	
16/01/2025	Quinta-feira	___:___	___:___	___:___	___:___	
17/01/2025	Sexta-feira	06:00	13:00	14:00	18:00	
18/01/2025	**Sábado**	___:___	___:___	___:___	___:___	
19/01/2025	**Domingo**	05:50	12:00	13:00	18:05	
20/01/2025	Segunda-feira	___:___	___:___	___:___	___:___	
21/01/2025	Terça-feira	05:50	12:00	13:00	18:00	
22/01/2025	Quarta-feira	___:___	___:___	___:___	___:___	
23/01/2025	Quinta-feira	05:50	12:00	13:00	18:10	
24/01/2025	Sexta-feira	___:___	___:___	___:___	___:___	
25/01/2025	**Sábado**	Atestado		___:___	___:___	
26/01/2025	**Domingo**	___:___	___:___	___:___	___:___	
27/01/2025	Segunda-feira	05:50	11:00	12:00	18:00	
28/01/2025	Terça-feira	___:___	___:___	___:___	___:___	
29/01/2025	Quarta-feira	Atestado		___:___	___:___	
30/01/2025	Quinta-feira	___:___	___:___	___:___	___:___	
31/01/2025	Sexta-feira	___:folga	___:___	___:___	___:___	
01/02/2025	**Sábado**	___:___	___:___	___:___	___:___	
02/02/2025	**Domingo**	___:folga	___:___	___:___	___:___	
03/02/2025	Segunda-feira	___:___	___:___	___:___	___:___	
04/02/2025	Terça-feira	05:50	12:00	13:00	18:00	
05/02/2025	Quarta-feira	___:___	___:___	___:___	___:___	
06/02/2025	Quinta-feira	05:55	12:00	13:00	18:00	
07/02/2025	Sexta-feira	___:___	___:___	___:___	___:___	
08/02/2025	**Sábado**	05:50	12:00	13:00	18:00	
09/02/2025	**Domingo**	___:___	___:___	___:___	___:___	
10/02/2025	Segunda-feira	05:50	12:00	13:00	18:00	
11/02/2025	Terça-feira	___:___	___:___	___:___	___:___	
12/02/2025	Quarta-feira	05:50	12:00	13:00	18:00	
13/02/2025	Quinta-feira	___:___	___:___	___:___	___:___	
14/02/2025	Sexta-feira	06:00	12:00	13:00	19:00	
15/02/2025	**Sábado**	___:___	___:___	___:___	___:___	

Data: 15 / 02 / 2025

Assinatura do Colaborador	Assinatura Biogesp
Rita de Cássia de Souza COREN-SP: 833641-TE	Jair Martins Amorim Diretor Técnico Administrativo

Digitalizado com CamScanner

Biogesp

PREFEITURA MUNICIPAL DE RIBEIRÃO PIRES

SECRETARIA DE SAÚDE E HIGIENE

Estrada da Colônia, 2958 – Santa Luzia
E-mail: ssa@ribeiraopires.sp.gov.br Tel: 4822-8000

CONTROLE DE PRESENCA

Nome Completo:	Luzia Cavalcante Batista de Souza
Cargo:	Técnico de Enfermagem
Local de Trabalho:	UPA SANTA LUZIA
Período: FEVEREIRO / 2025	16/01/2025 a 15/02/2025

		Primeiro Período		Segundo Período		Assinatura:
Dia	Dia Semana	Entrada	Intervalo	Retorno	Saída	
16/01/2025	Quinta-feira	17:50	22:00	23:00	06:05	Luzia
17/01/2025	Sexta-feira					
18/01/2025	Sábado	17:50	22:00	23:00	06:00	Luzia
19/01/2025	Domingo					
20/01/2025	Segunda-feira	17:50	23:00	24:00	06:05	Luzia
21/01/2025	Terça-feira					
22/01/2025	Quarta-feira	17:50	22:00	23:00	06:00	Luzia
23/01/2025	Quinta-feira					
24/01/2025	Sexta-feira	17:50	23:00	24:00	06:00	Luzia
25/01/2025	Sábado					
26/01/2025	Domingo	17:50	22:00	23:00	06:00	Luzia
27/01/2025	Segunda-feira					
28/01/2025	Terça-feira	Folga	Folga	Folga	Folga	Folga
29/01/2025	Quarta-feira					
30/01/2025	Quinta-feira					
31/01/2025	Sexta-feira					atestado
01/02/2025	Sábado	17:50	22:00	23:00	06:00	Luzia
02/02/2025	Domingo					
03/02/2025	Segunda-feira	17:50	22:00	23:00	06:00	Luzia
04/02/2025	Terça-feira					
05/02/2025	Quarta-feira	17:50	22:00	23:00	06:05	Luzia
06/02/2025	Quinta-feira					
07/02/2025	Sexta-feira	Folga	Folga	Folga	Folga	Folga
08/02/2025	Sábado					
09/02/2025	Domingo	Folga	Folga	Folga	Folga	Folga
10/02/2025	Segunda-feira					
11/02/2025	Terça-feira	17:50	22:00	23:00	06:05	Luzia
12/02/2025	Quarta-feira					
13/02/2025	Quinta-feira	17:50	22:00	23:00	06:05	Luzia
14/02/2025	Sexta-feira					
15/02/2025	Sábado	17:50	23:00	24:00	06:05	Luzia

Data: 15/2/25

Assinatura do Colaborador

Luzia Cavalcante

Assinatura Biogesp

Jair Martins Amorim
Diretor Técnico Administrativo

Endereço: Cunha Gago, nº 700 – Sala 11 – Pinheiros – São Paulo/SP – Fone (11) 3819-6155
CEP 05421-001

Digitalizado com CamScanner

Biogesp

ESTÂNCIA TURÍSTICA DE RIBEIRÃO PIRES

SECRETARIA DE SAÚDE E HIGIENE

Estrada da Colônia, 2959 - Santa Luzia
E-mail: ss@ribeiraopires.sp.gov.br Tel: 4877-8000

CONTROLE DE PRESENÇA

Nome Completo:	ROGÉRIO DA SILVA
Cargo:	TÉCNICO DE ENFERMAGEM
Local de Trabalho:	UPA SANTA LUZIA
Período: FEVEREIRO / 2025	16/01/2025 a 15/02/2025

		Primeiro Período		Segundo Período		Assinatura:
Dia	Dia Semana	Entrada	Intervalo	Retorno	Saída	
16/01/2025	Quinta-feira	06:00	12:00	13:00	18:00	Rogério
17/01/2025	Sexta-feira					
18/01/2025	Sábado	06:00	12:00	13:00	18:00	Rogério
19/01/2025	Domingo					
20/01/2025	Segunda-feira	06:00	12:00	13:00	18:00	Rogério
21/01/2025	Terça-feira					
22/01/2025	Quarta-feira	06:00	12:00	13:00	18:00	Rogério
23/01/2025	Quinta-feira					
24/01/2025	Sexta-feira	06:00	12:00	13:00	18:00	Rogério
25/01/2025	Sábado					
26/01/2025	Domingo	FOLGA				
27/01/2025	Segunda-feira					
28/01/2025	Terça-feira	06:00	12:00	13:00	18:00	Rogério
29/01/2025	Quarta-feira	06:00	12:00	13:00	18:00	Rogério
30/01/2025	Quinta-feira	06:00	12:00	13:00	18:00	Rogério
31/01/2025	Sexta-feira					
01/02/2025	Sábado	FOLGA				
02/02/2025	Domingo					
03/02/2025	Segunda-feira	06:00	12:00	13:00	18:00	Rogério
04/02/2025	Terça-feira					
05/02/2025	Quarta-feira	06:00	12:00	13:00	18:00	Rogério
06/02/2025	Quinta-feira	06:00	12:00	13:00	18:00	Rogério
07/02/2025	Sexta-feira	06:00	12:00	13:00	18:00	Rogério
08/02/2025	Sábado					
09/02/2025	Domingo	06:00	12:00	13:00	18:00	Rogério
10/02/2025	Segunda-feira	06:00	12:00	13:00	18:00	Rogério
11/02/2025	Terça-feira	06:00	12:00	13:00	18:00	Rogério
12/02/2025	Quarta-feira	06:00	12:00	13:00	18:00	Rogério
13/02/2025	Quinta-feira	06:00	12:00	13:00	18:00	Rogério
14/02/2025	Sexta-feira					
15/02/2025	Sábado	FOLGA				

Data: 17/02/25 Rogério Silva

Assinatura do Colaborador

Assinatura Biogesp

Jair Martins Amorim
Diretor Técnico Administrativo
Biogesp Amor

Digitalizado com CamScanner

Biogesp

PREFEITURA MUNICIPAL DE RIBEIRÃO PIRES

SECRETARIA DE SAÚDE E HIGIENE

CONTROLE DE PRESENCA

Nome Completo:	Rosa Elaine Riccetto
Cargo:	Técnica de Enfermagem
Local de Trabalho:	UPA SANTA LUZIA
Período: FEVEREIRO / 2025	16/01/2025 a 15/02/2025

		Primeiro Período		Segundo Período		Assinatura:
Dia	**Dia Semana**	Entrada	Intervalo	Retorno	Saida	
16/01/2025	Quinta-feira	___:___	___:___	___:___	___:___	
17/01/2025	Sexta-feira	05:55	13:15	14:12	18:00	
18/01/2025	**Sábado**	___:___	___:___	___:___	___:___	
19/01/2025	**Domingo**	05:50	13:00	13:58	18:00	
20/01/2025	Segunda-feira	___:___	___:___	___:___	___:___	
21/01/2025	Terça-feira	05:52	13:30	14:30	18:00	
22/01/2025	Quarta-feira	___:___	___:___	___:___	___:___	
23/01/2025	Quinta-feira	05:58	13:05	14:00	18:00	
24/01/2025	Sexta-feira	___:___	___:___	___:___	___:___	
25/01/2025	**Sábado**	05:55	12:25	13:20	18:00	
26/01/2025	**Domingo**	___:___	___:___	___:___	___:___	
27/01/2025	Segunda-feira	___:___	folga	___:___	___:___	
28/01/2025	Terça-feira	___:___	___:___	___:___	___:___	
29/01/2025	Quarta-feira	05:55	13:00	13:58	18:00	
30/01/2025	Quinta-feira	___:___	___:___	___:___	___:___	
31/01/2025	Sexta-feira	05:58	13:05	14:00	18:00	
01/02/2025	**Sábado**	___:___	___:___	___:___	___:___	
02/02/2025	**Domingo**	05:55	12:15	13:11	18:00	
03/02/2025	Segunda-feira	___:___	___:___	___:___	___:___	
04/02/2025	Terça-feira	___:___	folga	___:___	___:___	
05/02/2025	Quarta-feira	___:___	___:___	___:___	___:___	
06/02/2025	Quinta-feira	05:52	12:00	13:00	18:00	
07/02/2025	Sexta-feira	___:___	___:___	___:___	___:___	
08/02/2025	**Sábado**	05:50	13:00	14:00	18:00	
09/02/2025	**Domingo**	___:___	___:___	___:___	18:___	
10/02/2025	Segunda-feira	05:52	12:00	13:00	___:___	
11/02/2025	Terça-feira	___:___	___:___	___:___	___:___	
12/02/2025	Quarta-feira	05:50	13:00	14:00	18:00	
13/02/2025	Quinta-feira	___:___	___:___	___:___	___:___	
14/02/2025	Sexta-feira	05:55	12:15	14:12	18:00	
15/02/2025	**Sábado**	___:___	___:___	___:___	___:___	

Data: 15/02/25

Assinatura do Colaborador	Assinatura Biogesp
Rosa Elaine Riccetto COREN-SP-513630 Téc. Enf.	Jair Martins Amorim Diretor Técnico Administrativo

Digitalizado com CamScanner

Biogesp

Ribeirão Pires

SECRETARIA DE SAÚDE E HIGIENE

CONTROLE DE PRESENÇA

Nome Completo:	ROSEMARY DA SILVA SANTOS MARINHO
Cargo:	TÉCNICO DE ENFERMAGEM
Local de Trabalho:	UPA SANTA LUZIA
Período: FEVEREIRO / 2025	16/01/2025 a 16/02/2025

		Primeiro Período		Segundo Período		Assinatura
Dia	Dia Semana	Entrada	Intervalo	Retorno	Saída	
16/01/2025	Quinta-feira	19:50	21:00	22:00		
17/01/2025	Sexta-feira				05:00	
18/01/2025	**Sábado**	19:50	22:00	23:00		
19/01/2025	**Domingo**				06:00	
20/01/2025	Segunda-feira	19:50	22:00	23:00		
21/01/2025	Terça-feira				06:00	
22/01/2025	Quarta-feira	19:50	22:00	23:00		
23/01/2025	Quinta-feira				05:00	
24/01/2025	Sexta-feira	19:50	22:00	23:00		
25/01/2025	**Sábado**				06:00	
26/01/2025	**Domingo**	folga				
27/01/2025	Segunda-feira					
28/01/2025	Terça-feira	19:50	22:00	23:00	06:00	
29/01/2025	Quarta-feira					
30/01/2025	Quinta-feira	19:50	22:00	23:00	06:00	
31/01/2025	Sexta-feira					
01/02/2025	**Sábado**	19:50	22:00	23:00	06:00	
02/02/2025	**Domingo**					
03/02/2025	Segunda-feira	19:50	22:00	23:00	06:00	
04/02/2025	Terça-feira					
05/02/2025	Quarta-feira	19:50	22:00	23:00	06:00	
06/02/2025	Quinta-feira					
07/02/2025	Sexta-feira	19:50	22:00	23:00	06:00	
08/02/2025	**Sábado**					
09/02/2025	**Domingo**	19:50	22:00	23:00	06:00	
10/02/2025	Segunda-feira					
11/02/2025	Terça-feira	19:50	22:00	23:00	06:00	
12/02/2025	Quarta-feira					
13/02/2025	Quinta-feira	19:50	22:00	23:00	06:00	
14/02/2025	Sexta-feira					
15/02/2025	**Sábado**	folga			folga	

Data: 15/02/25

Assinatura do Colaborador	Assinatura Biogesp
	Jair Martins Amorim Diretor Técnico Administrativo Biogesp

Endereço: Cunha Gago, nº 700 – Sala 11 – Pinheiros – São Paulo/SP – Fone (11) 3819-6155
CEP 05421-001

Digitalizado com CamScanner

Biogesp

RIBEIRAO PIRES

SECRETARIA DE SAÚDE E HIGIENE

CONTROLE DE PRESENÇA

Nome Completo:	ROUZEIMARY LINS DE CARVALHO
Cargo:	TÉCNICO DE ENFERMAGEM
Local de Trabalho:	UPA SANTA LUZIA
Período: FEVEREIRO / 2025	16/01/2025 a 15/02/2025

		Primeiro Período		Segundo Período		Assinatura:
Dia	**Dia Semana**	Entrada	Intervalo	Retorno	Saída	
16/01/2025	Quinta-feira	FÉRIAS	___:___	___:___	___:___	
17/01/2025	Sexta-feira	FÉRIAS	___:___	___:___	___:___	
18/01/2025	**Sábado**	**FÉRIAS**	___:___	___:___	___:___	
19/01/2025	**Domingo**	**FÉRIAS**	___:___	___:___	___:___	
20/01/2025	Segunda-feira	FÉRIAS	___:___	___:___	___:___	
21/01/2025	Terça-feira	FÉRIAS	___:___	___:___	___:___	
22/01/2025	Quarta-feira	FÉRIAS	___:___	___:___	___:___	
23/01/2025	Quinta-feira	FÉRIAS	___:___	___:___	___:___	
24/01/2025	Sexta-feira	FÉRIAS	___:___	___:___	___:___	
25/01/2025	**Sábado**	**FÉRIAS**	___:___	___:___	___:___	
26/01/2025	**Domingo**	**FÉRIAS**	___:___	___:___	___:___	
27/01/2025	Segunda-feira	FÉRIAS	___:___	___:___	___:___	
28/01/2025	Terça-feira	FÉRIAS	___:___	___:___	___:___	
29/01/2025	Quarta-feira	FÉRIAS	___:___	___:___	___:___	
30/01/2025	Quinta-feira	FÉRIAS	___:___	___:___	___:___	
31/01/2025	Sexta-feira	FÉRIAS	___:___	___:___	___:___	
01/02/2025	**Sábado**	**FÉRIAS**	___:___	___:___	___:___	
02/02/2025	**Domingo**	**FÉRIAS**	___:___	___:___	___:___	
03/02/2025	Segunda-feira	FÉRIAS	___:___	___:___	___:___	
04/02/2025	Terça-feira	FÉRIAS	___:___	___:___	___:___	
05/02/2025	Quarta-feira	FÉRIAS	___:___	___:___	___:___	
06/02/2025	Quinta-feira	FÉRIAS	___:___	___:___	___:___	
07/02/2025	Sexta-feira	FÉRIAS	___:___	___:___	___:___	
08/02/2025	**Sábado**	**FÉRIAS**	___:___	___:___	___:___	
09/02/2025	**Domingo**	**FÉRIAS**	___:___	___:___	___:___	
10/02/2025	Segunda-feira	FÉRIAS	___:___	___:___	___:___	
11/02/2025	Terça-feira	FÉRIAS	___:___	___:___	___:___	
12/02/2025	Quarta-feira	FÉRIAS	___:___	___:___	___:___	
13/02/2025	Quinta-feira	FÉRIAS	___:___	___:___	___:___	
14/02/2025	Sexta-feira	06:00	11:00	12:00	18:00	
15/02/2025	**Sábado**	___:___	___:___	___:___	___:___	

Data: 14/02/2025

Assinatura do Colaborador

Rouzeimary Lins

Assinatura Biogesp

Jair Martins Amarim
Diretor Técnico Administrativo
Biogesp Ltda.

Endereço: Cunha Gago, nº 700 – Sala 11 – Pinheiros – São Paulo/SP – Fone (11) 3819-6155
CEP 05421-001

Digitalizado com CamScanner

BIOGESP

PREFEITURA DE RIBEIRÃO PIRES

SECRETARIA DE SAÚDE E HIGIENE

Estrada da Colônia, 2969 - Santa Luzia
E-mail: ss@ribeirao.res.sp.gov.br

CONTROLE DE PRESENÇA

Nome Completo:	RUTE SOARES MORENO
Cargo:	R.T. ENFERMAGEM
Local de Trabalho:	UPA SANTA LUZIA
Período: FEVEREIRO / 2025	16/01/2025 a 15/02/2025

		Primeiro Período		Segundo Período		
Dia	**Dia Semana**	Entrada	Intervalo	Retorno	Saída	Assinatura:
16/01/2025	Quinta-feira	08:00	12:30	13:30	17:00	Rute
17/01/2025	Sexta-feira	08:00	13:00	14:00	17:00	Rute
18/01/2025	**Sábado**	__:__	__:__	__:__	__:__	
19/01/2025	**Domingo**	__:__	__:__	__:__	__:__	
20/01/2025	Segunda-feira	08:00	13:00	14:00	18:00	Rute 1h
21/01/2025	Terça-feira	08:00	13:00	14:00	AT. HORAS	Rute
22/01/2025	Quarta-feira	08:00	13:15	14:15	17:00	Rute
23/01/2025	Quinta-feira	08:00	13:00	14:00	17:00	Rute
24/01/2025	Sexta-feira	08:00	13:00	14:00	19:00	Rute 2h
25/01/2025	**Sábado**	__:__	__:__	__:__	__:__	
26/01/2025	**Domingo**	__:__	__:__	__:__	__:__	
27/01/2025	Segunda-feira	08:00	13:15	14:15	17:00	Rute
28/01/2025	Terça-feira	08:00	13:30	14:30	17:00	Rute
29/01/2025	Quarta-feira	08:00	13:00	14:00	17:30	Rute 30min
30/01/2025	Quinta-feira	08:00	12:30	13:30	17:00	Rute
31/01/2025	Sexta-feira	08:00	13:00	14:00	17:00	Rute
01/02/2025	**Sábado**	__:__	__:__	__:__	__:__	
02/02/2025	**Domingo**	__:__	__:__	__:__	__:__	
03/02/2025	Segunda-feira	08:10	13:00	14:00	17:30	Rute 30 min
04/02/2025	Terça-feira	08:00	13:00	14:00	17:30	Rute 30 min
05/02/2025	Quarta-feira	08:00	13:00	14:00	17:30	Rute 30 min
06/02/2025	Quinta-feira	08:00	13:00	14:00	17:30	Rute 30 min
07/02/2025	Sexta-feira	08:00	13:00	14:00	17:30	Rute 30min
08/02/2025	**Sábado**	__:__	__:__	__:__	__:__	
09/02/2025	**Domingo**	__:__	__:__	__:__	__:__	
10/02/2025	Segunda-feira	08:00	13:15	14:15	19:30	Rute 2h.30min
11/02/2025	Terça-feira	08:00	12:30	13:30	17:00	Rute
12/02/2025	Quarta-feira	08:00	13:00	14:00	17:00	Rute
13/02/2025	Quinta-feira	08:00	13:00	14:00	17:00	Rute
14/02/2025	Sexta-feira	08:00	13:00	14:00	17:00	Rute
15/02/2025	**Sábado**	__:__	__:__	__:__	__:__	

21/01/25. AT de HORAS Consulta Médica.
24/01/25- Reunião Tecnica com supervisores
03/02/25- Início da compensação Feriados 2025.

Data: 15/02/25

Assinatura do Colaborador	Assinatura Biogesp
Rute Soares Moreno Teixeira Coren-SP 367394-Enf Responsável Técnico	Jair Martins Amorim Diretor Tecnico Administrativo

8h30min

Digitalizado com CamScanner

Biogesp

ESTÂNCIA TURÍSTICA DE RIBEIRÃO PIRES

SECRETARIA DE SAÚDE E HIGIENE

Estrada da Colônia, 2959 - Santa Luzia
E-mail: segribeiraopires@sp.gov.br Tel: 4822-8000

CONTROLE DE PRESENÇA

Nome Completo:	Shirley de Jesus Santos
Cargo:	Técnico de Enfermagem
Local de Trabalho:	UPA SANTA LUZIA
Período: FEVEREIRO / 2025	16/01/2025 a 15/02/2025

		Primeiro Período		Segundo Período		Assinatura:
Dia	**Dia Semana**	Entrada	Intervalo	Retorno	Saída	
16/01/2025	Quinta-feira	___:___	___:___	___:___	___:___	
17/01/2025	Sexta-feira	18:00	22:00	23:00	___:___	Shirley de Jesus
18/01/2025	**Sábado**	___:___	___:___	___:___	06:00	Shirley de Jesus
19/01/2025	**Domingo**	Folga	___:___	___:___	Folga	Shirley de Jesus
20/01/2025	Segunda-feira	___:___	___:___	___:___	___:___	
21/01/2025	Terça-feira	18:00	22:00	23:00	___:___	Shirley de Jesus
22/01/2025	Quarta-feira	___:___	___:___	___:___	06:00	Shirley de Jesus
23/01/2025	Quinta-feira	18:00	22:00	23:00	___:___	Shirley de Jesus
24/01/2025	Sexta-feira	___:___	___:___	___:___	06:00	Shirley de Jesus
25/01/2025	**Sábado**	18:00	22:00	23:00	___:___	Shirley de Jesus
26/01/2025	**Domingo**	___:___	___:___	___:___	06:00	Shirley de Jesus
27/01/2025	Segunda-feira	18:00	22:00	23:00	___:___	Shirley de Jesus
28/01/2025	Terça-feira	___:___	___:___	___:___	06:00	Shirley de Jesus
29/01/2025	Quarta-feira	18:00	22:00	23:00	___:___	Shirley de Jesus
30/01/2025	Quinta-feira	___:___	___:___	___:___	06:00	Shirley de Jesus
31/01/2025	Sexta-feira	___:___	___:___	___:___	___:___	Shirley de Jesus
01/02/2025	**Sábado**	___:___	___:___	___:___	___:___	
02/02/2025	**Domingo**	18:00	22:00	23:00	06:00	Shirley de Jesus
03/02/2025	Segunda-feira	___:___	___:___	___:___	___:___	Shirley de Jesus
04/02/2025	Terça-feira	18:00	22:00	23:00	___:___	Shirley de Jesus
05/02/2025	Quarta-feira	___:___	___:___	___:___	06:00	Shirley de Jesus
06/02/2025	Quinta-feira	18:00	22:00	23:00	___:___	Shirley de Jesus
07/02/2025	Sexta-feira	___:___	___:___	___:___	06:00	Shirley de Jesus
08/02/2025	**Sábado**	Folga	___:___	___:___	Folga	Shirley de Jesus
09/02/2025	**Domingo**	___:___	___:___	___:___	___:___	
10/02/2025	Segunda-feira	18:00	22:00	23:00	___:___	Shirley de Jesus
11/02/2025	Terça-feira	___:___	___:___	___:___	06:00	Shirley de Jesus
12/02/2025	Quarta-feira	18:00	22:00	23:00	___:___	Shirley de Jesus
13/02/2025	Quinta-feira	___:___	___:___	___:___	06:00	Shirley de Jesus
14/02/2025	Sexta-feira	18:00	22:00	23:00	___:___	Shirley de Jesus
15/02/2025	**Sábado**	___:___	___:___	___:___	06:00	Shirley de Jesus

Data: 15 / 02 / 25

Assinatura do Colaborador	Assinatura Biogesp
Shirley de Jesus Santos	Jair Martins Amorim Diretor Tecnico Administrativo Biogesp

Digitalizado com CamScanner

BIOGESP

PREFEITURA RIBEIRÃO PIRES

SECRETARIA DE SAÚDE E HIGIENE

CONTROLE DE PRESENCA

Nome Completo:	SIGRID MOLINARI BRAGA
Cargo:	SUPERVISORA DE ENFERMAGEM
Local de Trabalho:	UPA SANTA LUZIA
Periodo: FEVEREIRO / 2025	16/01/2025 a 15/02/2025

		Primeiro Período		Segundo Período		Assinatura
Dia	Dia Semana	Entrada	Intervalo	Retorno	Saída	
16/01/2025	Quinta-feira	0				Sigrid M. Braga
17/01/2025	Sexta-feira	05:50	14:00	15:00	18:11	Sigrid M. Braga
18/01/2025	**Sábado**					
19/01/2025	**Domingo**	05:50	14:00	15:00	11:10	Sigrid M. Braga
20/01/2025	Segunda-feira					
21/01/2025	Terça-feira	Folga				Sigrid M. Braga
22/01/2025	Quarta-feira					
23/01/2025	Quinta-feira	05:50	14:15	15:15	18:00	Sigrid M. Braga
24/01/2025	Sexta-feira					
25/01/2025	**Sábado**	05:50	14:10	15:10	11:10	Sigrid M. Braga
26/01/2025	**Domingo**					
27/01/2025	Segunda-feira	05:50	14:20	15:20	11:10	Sigrid M. Braga
28/01/2025	Terça-feira					
29/01/2025	Quarta-feira	05:50	14:00	15:00	18:00	Sigrid M. Braga
30/01/2025	Quinta-feira					
31/01/2025	Sexta-feira	05:50	14:40	15:40	11:30	Sigrid M. Braga
01/02/2025	**Sábado**					
02/02/2025	**Domingo**	05:50	13:30	14:30	17:05	Sigrid M. Braga
03/02/2025	Segunda-feira					
04/02/2025	Terça-feira	05:55	13:30	14:30	17:10	Sigrid M. Braga
05/02/2025	Quarta-feira					
06/02/2025	Quinta-feira	05:50	14:30	15:30	17:08	Sigrid M. Braga
07/02/2025	Sexta-feira					
08/02/2025	**Sábado**	05:50	14:30	15:30	18:10	Sigrid M. Braga
09/02/2025	**Domingo**					
10/02/2025	Segunda-feira	05:50	14:00	15:00	18:15	Sigrid M. Braga
11/02/2025	Terça-feira					
12/02/2025	Quarta-feira	Folga				Sigrid M. Braga
13/02/2025	Quinta-feira					
14/02/2025	Sexta-feira	05:55	14:30	15:30	18:05	
15/02/2025	**Sábado**					

Data 15/02/2025

Assinatura do Colaborador	Assinatura Biogesp
Sigrid M. Braga	Jair Martins Amorim Diretor Técnico Administrativo

Endereço: Cunha Gago, nº 700 – Sala 11 – Pinheiros – São Paulo/SP – Fone (11) 3819-6155
CEP 05421-001

Digitalizado com CamScanner

BIOGESP

PREFEITURA DE RIBEIRÃO PIRES

SECRETARIA DE SAÚDE E HIGIENE

CONTROLE DE PRESENÇA

Nome Completo:	SIMONE ALVES DE ARAUJO RIBEIRO
Cargo:	ENFERMEIRA
Local de Trabalho:	UPA SANTA LUZIA
Período: FEVEREIRO / 2025	16/01/2025 a 15/02/2025

		Primeiro Período		Segundo Período		Assinatura
Dia	**Dia Semana**	Entrada	Intervalo	Retorno	Saída	
16/01/2025	Quinta-feira	__:__	__:__	__:__	__:__	
17/01/2025	Sexta-feira	17:50	20:00	21:00	__:__	
18/01/2025	**Sábado**	__:__	__:__	__:__	06:00	
19/01/2025	**Domingo**	17:50	20:00	21:00	__:__	
20/01/2025	Segunda-feira	__:__	__:__	__:__	06:00	
21/01/2025	Terça-feira	FOLGA	FOLGA	FOLGA		
22/01/2025	Quarta-feira	__:__	__:__	__:__	__:__	
23/01/2025	Quinta-feira	17:50	20:00	21:00	__:__	
24/01/2025	Sexta-feira	__:__	__:__	__:__	06:00	
25/01/2025	**Sábado**	17:50	20:00	21:00	__:__	
26/01/2025	**Domingo**	__:__	__:__	__:__	06:00	
27/01/2025	Segunda-feira	17:50	20:00	21:00	__:__	
28/01/2025	Terça-feira	__:__	__:__	__:__	06:00	
29/01/2025	Quarta-feira	17:50	20:00	21:00	__:__	
30/01/2025	Quinta-feira	__:__	__:__	__:__	06:00	
31/01/2025	Sexta-feira	17:50	20:00	21:00	__:__	
01/02/2025	**Sábado**	__:__	__:__	__:__	06:00	
02/02/2025	**Domingo**	17:50	20:00	21:00	__:__	
03/02/2025	Segunda-feira	__:__	__:__	__:__	06:00	
04/02/2025	Terça-feira	FOLGA	FOLGA	FOLGA		
05/02/2025	Quarta-feira	__:__	__:__	__:__	__:__	
06/02/2025	Quinta-feira	17:50	20:00	21:00	__:__	
07/02/2025	Sexta-feira	__:__	__:__	__:__	06:00	
08/02/2025	**Sábado**	17:50	20:00	21:00	__:__	
09/02/2025	**Domingo**	__:__	__:__	__:__	06:00	
10/02/2025	Segunda-feira	17:50	20:00	21:00	__:__	
11/02/2025	Terça-feira	__:__	__:__	__:__	06:00	
12/02/2025	Quarta-feira	17:50	20:00	21:00	__:__	
13/02/2025	Quinta-feira	__:__	__:__	__:__	06:00	
14/02/2025	Sexta-feira	17:50	20:00	21:00	__:__	
15/02/2025	**Sábado**	__:__	__:__	__:__	06:00	

Data: 14/02/2025

Assinatura do Colaborador

Alves De Araújo Ribeiro

Assinatura Biogesp

Jair Martins Amorim

Digitalizado com CamScanner

BIOGESP

PREFEITURA DE RIBEIRÃO PIRES

SECRETARIA DE SAÚDE E HIGIENE

CONTROLE DE PRESENÇA

Nome Completo:	SIMONE APARECIDA DA SILVA
Cargo:	TÉCNICO DE ENFERMAGEM
Local de Trabalho:	UPA SANTA LUZIA
Período: FEVEREIRO / 2025	16/01/2025 a 15/02/2025

Dia	Dia Semana	Primeiro Período		Segundo Período		Assinatura:
		Entrada	Intervalo	Retorno	Saída	
16/01/2025	Quinta-feira	FÉRIAS				
17/01/2025	Sexta-feira	FÉRIAS				
18/01/2025	**Sábado**	**FÉRIAS**				
19/01/2025	**Domingo**	**FÉRIAS**				
20/01/2025	Segunda-feira	FÉRIAS				
21/01/2025	Terça-feira	FÉRIAS				
22/01/2025	Quarta-feira	FÉRIAS				
23/01/2025	Quinta-feira	FÉRIAS				
24/01/2025	Sexta-feira	FÉRIAS				
25/01/2025	**Sábado**	**FÉRIAS**				
26/01/2025	**Domingo**	**FÉRIAS**				
27/01/2025	Segunda-feira	FÉRIAS				
28/01/2025	Terça-feira	FÉRIAS				
29/01/2025	Quarta-feira	FÉRIAS				
30/01/2025	Quinta-feira	FÉRIAS				
31/01/2025	Sexta-feira	FÉRIAS				
01/02/2025	**Sábado**	**FÉRIAS**				
02/02/2025	**Domingo**	**FÉRIAS**				
03/02/2025	Segunda-feira	FÉRIAS				
04/02/2025	Terça-feira	FÉRIAS				
05/02/2025	Quarta-feira					
06/02/2025	Quinta-feira	folga	folga	folga	folga	
07/02/2025	Sexta-feira					
08/02/2025	**Sábado**	17:50	20:00	21:00		
09/02/2025	**Domingo**				06:00	
10/02/2025	Segunda-feira	17:52	21:00			
11/02/2025	Terça-feira			22:00	06:00	
12/02/2025	Quarta-feira	17:50	20:00	21:00		
13/02/2025	Quinta-feira				06:00	
14/02/2025	Sexta-feira	17:52	22:00	23:00		
15/02/2025	**Sábado**				06:00	

Data: 15/02/2025

Assinatura do Colaborador	Assinatura Biogesp
Simone Aparecida da Silva COREN/SP 1914464 - TE	Jair Martins Amorim Diretor Técnico Administrativo

Digitalizado com CamScanner

Biogesp

PREFEITURA RIBEIRÃO PIRES

SECRETARIA DE SAÚDE E HIGIENE

CONTROLE DE PRESENÇA

Nome Completo:	SIMONE SILVA QUEIROZ
Cargo:	ENFERMEIRA
Local de Trabalho:	UPA SANTA LUZIA
Período: FEVEREIRO / 2025	16/01/2025 a 15/02/2025

		Primeiro Período		Segundo Período		Assinatura
Dia	**Dia Semana**	Entrada	Intervalo	Retorno	Saída	
16/01/2025	Quinta-feira	05:50	11:00	12:00	16:00	
17/01/2025	Sexta-feira					
18/01/2025	**Sábado**	05:50	11:00	12:00	16:00	
19/01/2025	**Domingo**					
20/01/2025	Segunda-feira	05:50	13:15	14:00	16:00	
21/01/2025	Terça-feira					
22/01/2025	Quarta-feira		Folga			
23/01/2025	Quinta-feira					
24/01/2025	Sexta-feira	05:50	12:30	13:30	16:00	
25/01/2025	**Sábado**					
26/01/2025	**Domingo**	05:50	12:45	13:45	16:00	
27/01/2025	Segunda-feira					
28/01/2025	Terça-feira	05:50	12:00	13:00	16:00	
29/01/2025	Quarta-feira					
30/01/2025	Quinta-feira	05:50	11:00	12:00	16:00	
31/01/2025	Sexta-feira					
01/02/2025	**Sábado**	05:50	11:00	12:00	16:00	
02/02/2025	**Domingo**					
03/02/2025	Segunda-feira	05:50	12:40	13:40	16:00	
04/02/2025	Terça-feira					
05/02/2025	Quarta-feira	05:50	12:00	13:00	16:00	
06/02/2025	Quinta-feira		Folga			
07/02/2025	Sexta-feira					
08/02/2025	**Sábado**	05:50	12:40	13:40	16:00	
09/02/2025	**Domingo**					
10/02/2025	Segunda-feira	05:50	12:00	13:00	16:00	
11/02/2025	Terça-feira					
12/02/2025	Quarta-feira	05:50	12:00	13:00	16:00	
13/02/2025	Quinta-feira					
14/02/2025	Sexta-feira	05:50	12:00	13:00	16:00	
15/02/2025	**Sábado**					

Data 15,02,25

Assinatura do Colaborador

Assinatura Biogesp

Jair Martins Amorim
Diretor Técnico Administrativo

Digitalizado com CamScanner

BIOGESP

PREFEITURA RIBEIRÃO PIRES

SECRETARIA DE SAÚDE E HIGIENE

CONTROLE DE PRESENÇA

Nome Completo:	SILVANEIDE FRANCISCA DA SILVA
Cargo:	AUXILIAR ADMINISTRATIVO
Local de Trabalho:	UPA SANTA LUZIA
Período: FEVEREIRO / 2025	16/01/2025 a 15/02/2025

		Primeiro Período		Segundo Período		Assinatura
Dia	**Dia Semana**	Entrada	Intervalo	Retorno	Saída	
16/01/2025	Quinta-feira	07:00	12:00	13:00	17:00	
17/01/2025	Sexta-feira	07:00	12:00	13:00	17:00	
18/01/2025	**Sábado**	___:___	___:___	___:___	___:___	
19/01/2025	**Domingo**	___:___	___:___	___:___	___:___	
20/01/2025	Segunda-feira	07:00	12:00	13:00	17:00	
21/01/2025	Terça-feira	07:00	12:00	13:00	17:00	
22/01/2025	Quarta-feira	07:00	12:00	13:00	17:00	
23/01/2025	Quinta-feira	07:00	12:00	13:00	17:00	
24/01/2025	Sexta-feira	07:00	12:00	13:00	17:00	
25/01/2025	**Sábado**	___:___	___:___	___:___	___:___	
26/01/2025	**Domingo**	___:___	___:___	___:___	___:___	
27/01/2025	Segunda-feira	07:00	12:00	13:00	17:00	
28/01/2025	Terça-feira	07:00	12:00	13:00	17:00	
29/01/2025	Quarta-feira	07:00	12:00	13:00	17:00	
30/01/2025	Quinta-feira	07:00	12:00	13:00	17:00	
31/01/2025	Sexta-feira	07:00	12:00	13:00	17:00	
01/02/2025	**Sábado**	___:___	___:___	___:___	___:___	
02/02/2025	**Domingo**	___:___	___:___	___:___	___:___	
03/02/2025	Segunda-feira	07:00	12:00	13:00	17:30	
04/02/2025	Terça-feira	07:00	12:00	13:00	17:30	
05/02/2025	Quarta-feira	07:00	12:00	13:00	17:30	
06/02/2025	Quinta-feira	07:00	12:00	13:00	17:30	
07/02/2025	Sexta-feira	07:00	12:00	13:00	17:00	
08/02/2025	**Sábado**	___:___	___:___	___:___	___:___	
09/02/2025	**Domingo**	___:___	___:___	___:___	___:___	
10/02/2025	Segunda-feira	07:00	12:00	13:00	17:30	
11/02/2025	Terça-feira	07:00	12:00	13:00	17:30	
12/02/2025	Quarta-feira	07:00	12:00	13:00	17:30	
13/02/2025	Quinta-feira	07:00	12:00	13:00	17:30	
14/02/2025	Sexta-feira	07:00	12:00	13:00	17:30	
15/02/2025	**Sábado**	___:___	___:___	___:___	___:___	

04:30 Compensação Dentro da Jornada RD

Data: 14 / 02 / 2025

Assinatura do Colaborador

Assinatura Biogesp

Jair Martins Ambrósio
Diretor Técnico Administrativo

Endereço: Cunha Gago, nº 700 – Sala 11 – Pinheiros – São Paulo/SP – Fone (11) 3813-8155
CEP 05421-001

Digitalizado com CamScanner

BIOGESP

RIBEIRÃO PIRES

SECRETARIA DE SAÚDE E HIGIENE

CONTROLE DE PRESENÇA

Nome Completo:	Silvia Almeida dos Santos
Cargo:	Recepcionista
Local de Trabalho:	USF. Parque aliança
Período: FEVEREIRO / 2025	16/01/2025 a 15/02/2025

		Primeiro Período		Segundo Período		Assinatura:
Dia	Dia Semana	Entrada	Intervalo	Retorno	Saída	
16/01/2025	Quinta-feira	08:00	12:00	13:00	17:00	Silvia
17/01/2025	Sexta-feira	08:00	12:00	13:00	17:00	Silvia
18/01/2025	Sábado	—:—	—:—	—:—	—:—	—
19/01/2025	Domingo	—:—	—:—	—:—	—:—	—
20/01/2025	Segunda-feira	08:00	12:00	13:00	17:00	Silvia
21/01/2025	Terça-feira	08:00	12:00	13:00	17:00	Silvia
22/01/2025	Quarta-feira	08:00	12:00	13:00	17:00	Silvia
23/01/2025	Quinta-feira	08:00	12:00	13:00	17:00	Silvia
24/01/2025	Sexta-feira	08:00	12:00	13:00	17:00	Silvia
25/01/2025	Sábado	—:—	—:—	—:—	—:—	—
26/01/2025	Domingo	—:—	—:—	—:—	—:—	—
27/01/2025	Segunda-feira	08:00	12:00	13:00	17:00	Silvia
28/01/2025	Terça-feira	08:00	12:00	13:00	17:00	Silvia
29/01/2025	Quarta-feira	08:00	12:00	13:00	17:00	Silvia
30/01/2025	Quinta-feira	08:00	12:00	13:00	17:00	Silvia
31/01/2025	Sexta-feira	08:00	12:00	13:00	17:00	Silvia
01/02/2025	Sábado	—:—	—:—	—:—	—:—	—
02/02/2025	Domingo	—:—	—:—	—:—	—:—	—
03/02/2025	Segunda-feira	07:30	12:00	13:00	17:00	Silvia
04/02/2025	Terça-feira	07:30	12:00	13:00	17:00	Silvia
05/02/2025	Quarta-feira	07:30	12:00	13:00	17:00	Silvia
06/02/2025	Quinta-feira	07:30	12:00	13:00	17:00	Silvia
07/02/2025	Sexta-feira	07:30	12:00	13:00	17:00	Silvia
08/02/2025	Sábado	—:—	—:—	—:—	—:—	—
09/02/2025	Domingo	—:—	—:—	—:—	—:—	—
10/02/2025	Segunda-feira	07:30	12:00	13:00	17:00	Silvia
11/02/2025	Terça-feira	07:30	12:00	13:00	17:00	Silvia
12/02/2025	Quarta-feira	07:30	12:00	13:00	17:00	Silvia
13/02/2025	Quinta-feira	07:30	12:00	13:00	17:00	Silvia
14/02/2025	Sexta-feira	07:30	12:00	13:00	17:00	Silvia
15/02/2025	Sábado	—:—	—:—	—:—	—:—	—

F

Data: 14/02/25

Assinatura do Colaborador	Assinatura Biogesp
Silvia Almeida dos Santos	Jair Martins Antonini Diretor Tecnico Administrativo Biogesp

Endereço: Cunha Gago, nº 700 – Sala 11 – Pinheiros – São Paulo/SP – Fone (11) 3819-6155
CEP 05421-001

Digitalizado com CamScanner

BIOGESP

RIBEIRÃO PIRES

SECRETARIA DE SAÚDE E HIGIENE

CONTROLE DE PRESENÇA

Nome Completo:	Joraia de Araujo Pinheiro Pereira
Cargo:	Supervisora de Recepção
Local de Trabalho:	UPA SANTA LUZIA
Período: FEVEREIRO / 2025	16/01/2025 a 15/02/2025

		Primeiro Período		Segundo Período		Assinatura
Dia	Dia Semana	Entrada	Intervalo	Retorno	Saída	
16/01/2025	Quinta-feira	05:50	14:00	15:00	18:00	JPereira
17/01/2025	Sexta-feira					
18/01/2025	Sábado	05:50	14:00	15:00	18:00	JPereira
19/01/2025	Domingo					
20/01/2025	Segunda-feira	05:50	14:00	15:00	18:00	JPereira
21/01/2025	Terça-feira	05:50	14:00	15:00	18:00	JPereira
22/01/2025	Quarta-feira	05:50	14:00	15:00	18:00	JPereira
23/01/2025	Quinta-feira					
24/01/2025	Sexta-feira	troca de plantão				JPereira
25/01/2025	Sábado					
26/01/2025	Domingo	troca de plantão				JPereira
27/01/2025	Segunda-feira					
28/01/2025	Terça-feira	folga				JPereira
29/01/2025	Quarta-feira					
30/01/2025	Quinta-feira	folga				JPereira
31/01/2025	Sexta-feira					
01/02/2025	Sábado	troca de plantão				JPereira
02/02/2025	Domingo					
03/02/2025	Segunda-feira	férias				
04/02/2025	Terça-feira	férias				
05/02/2025	Quarta-feira	férias				
06/02/2025	Quinta-feira	férias				
07/02/2025	Sexta-feira	férias				
08/02/2025	Sábado	férias				
09/02/2025	Domingo	férias				
10/02/2025	Segunda-feira	férias				
11/02/2025	Terça-feira	férias				
12/02/2025	Quarta-feira	férias				
13/02/2025	Quinta-feira	férias				
14/02/2025	Sexta-feira	férias				
15/02/2025	Sábado	férias				

TP – 21/01/25 por 24/01/25. c/ Giovanna
TP – 26/12/24 por 26/01/25 c/ Angelita
TP – 01/02/25 por 08/03/25 c/ Famires.

Data: 22/01/2025

Assinatura do Colaborador	Assinatura Biogesp
JPereira	Jair Martins Amorim Diretor Técnico Administrativo Biogesp

Digitalizado com CamScanner

BIOGESP

PREFEITURA DE RIBEIRÃO PIRES

SECRETARIA DE SAÚDE E HIGIENE

Estrada da Colônia, 2959 - Santa Luzia
E-mail: ss@ribeiraopires.sp.gov.br Tel: 4872-8000

CONTROLE DE PRESENÇA

Nome Completo:	Samiriel Bezerra
Cargo:	Recepcionista
Local de Trabalho:	UPA SANTA LUZIA
Periodo: FEVEREIRO / 2025	16/01/2025 a 15/02/2025

		Primeiro Período		Segundo Período		Assinatura:
Dia	Dia Semana	Entrada	Intervalo	Retorno	Saída	
16/01/2025	Quinta-feira	:	:	:	:	
17/01/2025	Sexta-feira	06:00	12:00	13:00	18:00	Samiriel Bezerra
18/01/2025	**Sábado**	:	:	:	:	
19/01/2025	**Domingo**	05:45	12:00	13:00	18:00	Samiriel Bezerra
20/01/2025	Segunda-feira	:	:	:	:	
21/01/2025	Terça-feira	06:00	12:00	13:00	18:00	Samiriel Bezerra
22/01/2025	Quarta-feira	:	:	:	:	
23/01/2025	Quinta-feira	06:10	12:00	13:00	18:00	Samiriel Bezerra
24/01/2025	Sexta-feira	:	:	:	:	
25/01/2025	**Sábado**	05:56	12:00	13:00	18:00	Samiriel Bezerra
26/01/2025	**Domingo**	:	:	:	:	
27/01/2025	Segunda-feira	05:57	12:06	13:06	18:00	Samiriel Bezerra
28/01/2025	Terça-feira	:	:	:	:	
29/01/2025	Quarta-feira	05:56	12:00	13:00	18:00	Samiriel Bezerra
30/01/2025	Quinta-feira	:	:	:	:	
31/01/2025	Sexta-feira	05:53	12:00	13:00	18:00	Samiriel Bezerra
01/02/2025	**Sábado**	05:50	14:14	15:14	18:00	Samiriel Bezerra
02/02/2025	**Domingo**	06:04	12:00	13:00	18:00	Samiriel Bezerra
03/02/2025	Segunda-feira	:	:	:	:	
04/02/2025	Terça-feira	:	:	:	:	
05/02/2025	Quarta-feira	:	:	:	:	
06/02/2025	Quinta-feira	05:50	12:00	13:00	18:00	Samiriel Bezerra
07/02/2025	Sexta-feira	:	:	:	:	
08/02/2025	**Sábado**	05:45	12:00	13:00	18:00	Samiriel Bezerra
09/02/2025	**Domingo**	:	:	:	:	
10/02/2025	Segunda-feira	05:45	12:00	13:00	18:00	Samiriel Bezerra
11/02/2025	Terça-feira	:	:	:	:	
12/02/2025	Quarta-feira	05:45	12:00	13:00	18:00	Samiriel Bezerra
13/02/2025	Quinta-feira	:	:	:	:	
14/02/2025	Sexta-feira	FOLGA	:	:	:	
15/02/2025	**Sábado**	:	:	:	:	

Data: 12/02/2025

Assinatura do Colaborador	Assinatura Biogesp
Samiriel Bezerra	Jair Martins Amorim Diretor Técnico Administrativo Biogesp

Digitalizado com CamScanner

BIOGESP

PREFEITURA DE RIBEIRÃO PIRES

SECRETARIA DE SAÚDE E HIGIENE

CONTROLE DE PRESENÇA

Nome Completo:	TANIA MARIA MENESES
Cargo:	TÉCNICO DE FARMÁCIA (FOLGUISTA)
Local de Trabalho:	UPA SANTA LUZIA
Período: FEVEREIRO / 2025	16/01/2025 a 15/02/2025

		Primeiro Período		Segundo Período		Assinatura:
Dia	**Dia Semana**	Entrada	Intervalo	Retorno	Saída	
16/01/2025	Quinta-feira	18:00	22:00	23:00	06:00	Tania
17/01/2025	Sexta-feira	__:__	__:__	__:__	__:__	
18/01/2025	**Sábado**	19:00	22:00	23:00	07:00	Tania.
19/01/2025	**Domingo**	__:__	__:__	__:__	__:__	
20/01/2025	Segunda-feira	06:00	12:00	13:00	18:00	Tania
21/01/2025	Terça-feira	__:__	__:__	__:__	__:__	
22/01/2025	Quarta-feira	18:00	22:00	23:00	06:00	Tania
23/01/2025	Quinta-feira	__:__	__:__	__:__	__:__	
24/01/2025	Sexta-feira	19:00	22:00	23:00	07:00	Tania
25/01/2025	**Sábado**	__:__	__:__	__:__	__:__	
26/01/2025	**Domingo**	00:00	12:00	13:00	18:00	Tania
27/01/2025	Segunda-feira	06:00	12:00	13:00	18:00	Tania
28/01/2025	Terça-feira	__:__	__:__	__:__	__:__	
29/01/2025	Quarta-feira	19:00	22:00	23:00	07:00	Tania.
30/01/2025	Quinta-feira	__:__	__:__	__:__	__:__	
31/01/2025	Sexta-feira	__:__	__:__	__:__	__:__	
01/02/2025	**Sábado**	07:00	12:00	13:00	19:00	Tania.
02/02/2025	**Domingo**	06:00	12:00	13:00	18:00	Tania
03/02/2025	Segunda-feira	06:00	12:00	13:00	18:00	Tania
04/02/2025	Terça-feira	__:__	__:__	__:__	__:__	
05/02/2025	Quarta-feira	Folga	__:__	__:__	__:__	Tania
06/02/2025	Quinta-feira	__:__	__:__	__:__	__:__	
07/02/2025	Sexta-feira	__:__	__:__	__:__	__:__	
08/02/2025	**Sábado**	07:00	12:00	13:00	19:00	Tania
09/02/2025	**Domingo**	06:00	12:00	13:00	18:00	Tania
10/02/2025	Segunda-feira	18:00	22:00	23:00	06:00	Tania
11/02/2025	Terça-feira	__:__	__:__	__:__	__:__	
12/02/2025	Quarta-feira	06:00	12:00	13:00	18:00	Tania.
13/02/2025	Quinta-feira	__:__	__:__	__:__	__:__	
14/02/2025	Sexta-feira	18:00	22:00	23:00	06:00	Tania
15/02/2025	**Sábado**	18:00	22:00	23:00	06:00	Tania

ADN = 56:00

Data: 15/02/2025

Assinatura do Colaborador	Assinatura Biogesp
Tania Ma. Meneses	Jair Martins Amorim Diretor Técnico Administrativo Biogesp

Digitalizado com CamScanner

BIOGESP

ESTÂNCIA TURÍSTICA DE RIBEIRÃO PIRES

SECRETARIA DE SAÚDE E HIGIENE

CONTROLE DE PRESENÇA

Nome Completo:	TATIANE ROSA DE MOURA
Cargo:	TÉCNICO DE ENFERMAGEM
Local de Trabalho:	UPA SANTA LUZIA
Período: FEVEREIRO / 2025	16/01/2025 a 15/02/2025

		Primeiro Período		Segundo Período		Assinatura:
Dia	**Dia Semana**	Entrada	Intervalo	Retorno	Saída	
16/01/2025	Quinta-feira	17:54	20:00	21:00	6:00	[signature]
17/01/2025	Sexta-feira					
18/01/2025	**Sábado**	17:53	20:00	21:00	6:00	[signature]
19/01/2025	**Domingo**					
20/01/2025	Segunda-feira	17:55	20:00	21:00	6:00	[signature]
21/01/2025	Terça-feira					
22/01/2025	Quarta-feira	17:54	20:00	21:00	6:00	[signature]
23/01/2025	Quinta-feira					
24/01/2025	Sexta-feira	folga	folga	folga	folga	[signature]
25/01/2025	**Sábado**					
26/01/2025	**Domingo**	17:53	20:00	21:00	6:00	[signature]
27/01/2025	Segunda-feira					
28/01/2025	Terça-feira	17:54	20:00	21:00	6:00	[signature]
29/01/2025	Quarta-feira					
30/01/2025	Quinta-feira	17:55	20:00	21:00	6:00	[signature]
31/01/2025	Sexta-feira					
01/02/2025	**Sábado**	17:54	20:00	21:00	6:00	[signature]
02/02/2025	**Domingo**					
03/02/2025	Segunda-feira	17:55	20:00	21:00	6:00	[signature]
04/02/2025	Terça-feira					
05/02/2025	Quarta-feira	17:54	20:00	21:00	6:00	[signature]
06/02/2025	Quinta-feira					
07/02/2025	Sexta-feira	17:53	20:00	21:00	6:00	[signature]
08/02/2025	**Sábado**					
09/02/2025	**Domingo**	folga	folga	folga	folga	[signature]
10/02/2025	Segunda-feira					
11/02/2025	Terça-feira	17:54	20:00	21:00	6:00	[signature]
12/02/2025	Quarta-feira					
13/02/2025	Quinta-feira	17:53	20:00	21:00	6:00	[signature]
14/02/2025	Sexta-feira					
15/02/2025	**Sábado**	17:54	20:00	21:00	6:00	[signature]

Data: 15/02/25

Assinatura do Colaborador

[signature]

Assinatura Biogesp

Jair Martins Amorim
Diretor Técnico Administrativo
Biogesp - Brasil

Digitalizado com CamScanner

BIOGESP

PREFEITURA DE RIBEIRÃO PIRES

SECRETARIA DE SAÚDE E HIGIENE

CONTROLE DE PRESENÇA

Nome Completo:	TEREZA SOUZA GONÇALVES
Cargo:	TÉCNICO DE ENFERMAGEM
Local de Trabalho:	UPA SANTA LUZIA
Período: FEVEREIRO / 2025	16/01/2025 a 15/02/2025

		Primeiro Período		Segundo Período		Assinatura:
Dia	**Dia Semana**	Entrada	Intervalo	Retorno	Saída	
16/01/2025	Quinta-feira	___:___	___:___	___:___	___:___	
17/01/2025	Sexta-feira	5:50	9:00	13:40	18:00	Tereza Sg
18/01/2025	**Sábado**	___:___	___:___	___:___	___:___	
19/01/2025	**Domingo**	5:50	11:00	12:00	18:00	Tereza Sg
20/01/2025	Segunda-feira	___:___	___:___	___:___	___:___	
21/01/2025	Terça-feira	___:___	___:___	___:___	___:___	
22/01/2025	Quarta-feira	Liberada	Liberada	___:___	___:___	
23/01/2025	Quinta-feira	___:___	___:___	___:___	___:___	
24/01/2025	Sexta-feira	___:___	___:___	___:___	___:___	
25/01/2025	**Sábado**	___:___	___:___	falta	___:___	Tereza Sg.
26/01/2025	**Domingo**	___:___	___:___	___:___	___:___	
27/01/2025	Segunda-feira	5:50	12:00	13:00	18:00	Tereza Sg
28/01/2025	Terça-feira	___:___	___:___	___:___	___:___	
29/01/2025	Quarta-feira	6:00	11:00	12:00	18:00	Tereza Sg
30/01/2025	Quinta-feira	___:___	___:___	___:___	___:___	
31/01/2025	Sexta-feira	6:00	11:00	12:00	18:00	Tereza Sg
01/02/2025	**Sábado**	___:___	___:___	___:___	___:___	
02/02/2025	**Domingo**	6:00	12:00	13:00	18:00	Tereza Sg
03/02/2025	Segunda-feira	___:___	___:___	___:___	___:___	
04/02/2025	Terça-feira	6:00	12:00	13:00	18:00	Tereza Sg
05/02/2025	Quarta-feira	___:___	___:___	___:___	___:___	
06/02/2025	Quinta-feira	___:___	falta	___:___	___:___	Tereza Sg
07/02/2025	Sexta-feira	___:___	___:___	___:___	___:___	
08/02/2025	**Sábado**	6:00	12:00	13:00	18:00	Tereza Sg.
09/02/2025	**Domingo**	___:___	___:___	___:___	___:___	
10/02/2025	Segunda-feira	atestado		___:___	___:___	
11/02/2025	Terça-feira	___:___	___:___	___:___	___:___	
12/02/2025	Quarta-feira	atestado		___:___	___:___	
13/02/2025	Quinta-feira	___:___	___:___	___:___	___:___	
14/02/2025	Sexta-feira	atestado		___:___	___:___	
15/02/2025	**Sábado**	___:___	___:___	___:___	___:___	

Data: 27 / 5 / 25.

Assinatura do Colaborador

Tereza Souza Gonçalves

Assinatura Biogesp

Jair Martins Amorim
Diretor Técnico Administrativo

Digitalizado com CamScanner

Biogesp

RIBEIRÃO PIRES

SECRETARIA DE SAÚDE E HIGIENE

CONTROLE DE PRESENÇA

Nome Completo:	THALITA SILVA DE ANDRADE
Cargo:	TÉCNICO DE ENFERMAGEM
Local de Trabalho:	UPA SANTA LUZIA
Periodo: FEVEREIRO / 2025	16/01/2025 a 15/02/2025

		Primeiro Periodo		Segundo Periodo		Assinatura:
Dia	Dia Semana	Entrada	Intervalo	Retorno	Saída	
16/01/2025	Quinta-feira	05:50	12:00	13:00	18:00	
17/01/2025	Sexta-feira					
18/01/2025	**Sábado**	05:00	12:00	13:00	18:00	
19/01/2025	**Domingo**					
20/01/2025	Segunda-feira	05:00	12:00	13:00	18:00	
21/01/2025	Terça-feira					
22/01/2025	Quarta-feira	06:00	12:00	13:00	18:00	
23/01/2025	Quinta-feira					
24/01/2025	Sexta-feira	FOLGA				
25/01/2025	**Sábado**					
26/01/2025	**Domingo**	05:00	12:00	13:00	18:00	
27/01/2025	Segunda-feira					
28/01/2025	Terça-feira	05:55	12:00	13:00	18:00	
29/01/2025	Quarta-feira					
30/01/2025	Quinta-feira	05:55	12:00	13:00	18:00	
31/01/2025	Sexta-feira					
01/02/2025	**Sábado**	05:50	12:00	13:00	18:00	
02/02/2025	**Domingo**					
03/02/2025	Segunda-feira	05:50	11:00	12:00	18:00	
04/02/2025	Terça-feira					
05/02/2025	Quarta-feira	FOLGA				
06/02/2025	Quinta-feira					
07/02/2025	Sexta-feira	05:55	12:00	13:00	18:00	
08/02/2025	**Sábado**					
09/02/2025	**Domingo**	06:00	12:00	13:00	18:00	
10/02/2025	Segunda-feira					
11/02/2025	Terça-feira	05:55	11:00	12:00	18:00	
12/02/2025	Quarta-feira					
13/02/2025	Quinta-feira	06:00	12:00	13:00	18:00	
14/02/2025	Sexta-feira					
15/02/2025	**Sábado**	05:50	12:00	13:00	18:00	

Data: 15/02/25

Assinatura do Colaborador	Assinatura Biogesp
Thalita Silva de Andrade	Jair Martins Amorim Diretor Técnico Administrativo

Digitalizado com CamScanner

Biogesp

PREFEITURA RIBEIRÃO PIRES

SECRETARIA DE SAÚDE E HIGIENE

CONTROLE DE PRESENÇA

Nome Completo:	THIAGO FELIX DE BRITO
Cargo:	MOTORISTA DE AMBULÂNCIA
Local de Trabalho:	UPA SANTA LUZIA
Período: FEVEREIRO / 2025	16/01/2025 a 15/02/2025

		Primeiro Período		Segundo Período		Assinatura
Dia	Dia Semana	Entrada	Intervalo	Retorno	Saída	
16/01/2025	Quinta-feira	06:00	12:00	13:00	18:00	
17/01/2025	Sexta-feira	___:___	___:___	___:___	___:___	
18/01/2025	**Sábado**	06:00	12:00	13:00	18:00	
19/01/2025	**Domingo**	___:___	___:___	___:___	___:___	
20/01/2025	Segunda-feira	06:00	12:00	13:00	18:00	
21/01/2025	Terça-feira	___:___	___:___	___:___	___:___	
22/01/2025	Quarta-feira	06:00	12:00	13:00	18:00	
23/01/2025	Quinta-feira	___:___	___:___	___:___	___:___	
24/01/2025	Sexta-feira	06:00	12:00	13:00	18:00	
25/01/2025	**Sábado**	___:___	___:___	___:___	___:___	
26/01/2025	**Domingo**	06:00	12:00	13:00	18:00	
27/01/2025	Segunda-feira	___:___	___:___	___:___	___:___	
28/01/2025	Terça-feira	06:00	12:00	13:00	18:00	
29/01/2025	Quarta-feira	___:___	___:___	___:___	___:___	
30/01/2025	Quinta-feira	06:00	12:00	13:00	18:00	
31/01/2025	Sexta-feira	___:___	___:___	___:___	___:___	
01/02/2025	**Sábado**	06:00	12:00	13:00	18:00	
02/02/2025	**Domingo**	___:___	___:___	___:___	___:___	
03/02/2025	Segunda-feira	06:00	12:00	13:00	18:00	
04/02/2025	Terça-feira	___:___	___:___	___:___	___:___	
05/02/2025	Quarta-feira	06:00	12:00	13:00	18:00	
06/02/2025	Quinta-feira	___:___	___:___	___:___	___:___	
07/02/2025	Sexta-feira	06:00	12:00	13:00	18:00	
08/02/2025	**Sábado**	___:___	___:___	___:___	___:___	
09/02/2025	**Domingo**	FOLGA	___:___	___:___	___:___	
10/02/2025	Segunda-feira	___:___	___:___	___:___	___:___	
11/02/2025	Terça-feira	06:00	12:00	13:00	18:00	
12/02/2025	Quarta-feira	___:___	___:___	___:___	___:___	
13/02/2025	Quinta-feira	06:00	12:00	13:00	18:00	
14/02/2025	Sexta-feira	___:___	___:___	___:___	___:___	
15/02/2025	**Sábado**	FOLGA	___:___	___:___	___:___	

Data: 26/01/25

Assinatura do Colaborador	Assinatura Biogesp
	Jair Martins Amorim Diretor Técnico

Endereço: Cunha Gago, nº 700 – Sala 11 – Pinheiros – São Paulo/SP – Fone (11) 3819-6155
CEP 05421-001

Digitalizado com CamScanner

Biogesp

ESTÂNCIA TURÍSTICA DE RIBEIRÃO PIRES

SECRETARIA DE SAÚDE E HIGIENE

Estrada da Colônia, 2959 – Santa Luzia
E-mail: ss@ribeiraopires.sp.gov.br Tel: 4822-8000

CONTROLE DE PRESENÇA

Nome Completo:	THIAGO GONÇALVES GAMA SANTOS
Cargo:	MOTORISTA DE AMBULÂNCIA
Local de Trabalho:	UPA SANTA LUZIA
Período: MARÇO / 2025	16/02/2025 a 15/03/2025

		Primeiro Período		Segundo Período		Assinatura:
Dia	Dia Semana	Entrada	Intervalo	Retorno	Saída	
16/02/2025	**Domingo**	06:00	12:00	13:00	18:00	THIAGO
17/02/2025	Segunda-feira	06:00	12:00	13:00	18:30	THIAGO
18/02/2025	Terça-feira	06:00	11:00	12:00	18:45	THIAGO
19/02/2025	Quarta-feira	___:___	___:___	___:___	___:___	
20/02/2025	Quinta-feira	06:00	11:00	12:00	18:48	THIAGO
21/02/2025	Sexta-feira	___:___	___:___	___:___	___:___	
22/02/2025	**Sábado**	___:___	___:___	___:___	___:___	
23/02/2025	**Domingo**	___:___	___:___	___:___	___:___	
24/02/2025	Segunda-feira	06:00	11:00	12:00	18:00	THIAGO
25/02/2025	Terça-feira	___:___	___:___	___:___	___:___	
26/02/2025	Quarta-feira	06:00	11:00	12:00	18:00	THIAGO
27/02/2025	Quinta-feira	___:___	___:___	___:___	___:___	
28/02/2025	Sexta-feira	06:00	11:00	12:00	18:00	THIAGO
01/03/2025	**Sábado**	___:___	___:___	___:___	___:___	
02/03/2025	**Domingo**	06:00	11:00	12:00	18:00	THIAGO
03/03/2025	Segunda-feira	___:___	___:___	___:___	___:___	
04/03/2025	**Terça-feira**	06:00	12:00	13:00	18:00	THIAGO
05/03/2025	Quarta-feira	___:___	___:___	___:___	___:___	
06/03/2025	Quinta-feira	06:00	11:00	12:00	18:00	THIAGO
07/03/2025	Sexta-feira	___:___	___:___	___:___	___:___	
08/03/2025	**Sábado**	___:___	___:___	___:___	___:___	
09/03/2025	**Domingo**	___:___	___:___	___:___	___:___	
10/03/2025	Segunda-feira	06:00	12:00	13:00	18:00	THIAGO
11/03/2025	Terça-feira	06:00	12:00	13:00	18:00	THIAGO
12/03/2025	Quarta-feira	06:00	12:00	13:00	18:00	THIAGO
13/03/2025	Quinta-feira	___:___	___:___	___:___	___:___	
14/03/2025	Sexta-feira	06:00	13:00	14:00	18:00	THIAGO
15/03/2025	**Sábado**	___:___	___:___	___:___	___:___	

BH = 02:00

Data: 13/03/25

Assinatura do Colaborador	Assinatura Biogesp
THIAGO GONÇALVES GAMA SANTOS	Jair Martins Amorim Diretor Técnico Administrativo Biogesp - Ribeirão Pires

Scanned with CamScanner

CONTROLE DE PRESENÇA

Nome Completo:	VALDENICE DE SANTANA DO NASCIMENTO
Cargo:	ENFERMEIRA
Local de Trabalho:	UPA SANTA LUZIA
Período: FEVEREIRO / 2025	16/01/2025 a 15/02/2025

		Primeiro Período		Segundo Período		Assinatura
Dia	Dia Semana	Entrada	Intervalo	Retorno	Saída	
16/01/2025	Quinta-feira					
17/01/2025	Sexta-feira	17:45	20 h	21 h		valdenice
18/01/2025	**Sábado**				06 h	valdenice
19/01/2025	**Domingo**	17:45	20 h	21 h		valdenice
20/01/2025	Segunda-feira				06 h	valdenice
21/01/2025	Terça-feira	17 45	20 h	21 h		valdenice
22/01/2025	Quarta-feira				06 h	valdenice
23/01/2025	Quinta-feira	folga	folga	folga	folga	valdenice
24/01/2025	Sexta-feira					
25/01/2025	**Sábado**	17:45	20 h	21 h		valdenice
26/01/2025	**Domingo**				06 h	valdenice
27/01/2025	Segunda-feira	17 42	20 h	21 h		valdenice
28/01/2025	Terça-feira				06 h	valdenice
29/01/2025	Quarta-feira	17 45	20 h	21 h		valdenice
30/01/2025	Quinta-feira				06 h	valdenice
31/01/2025	Sexta-feira	17 40	20 h	21 h		valdenice
01/02/2025	**Sábado**				06 h	valdenice
02/02/2025	**Domingo**	17:45	20 h	21 h		valdenice
03/02/2025	Segunda-feira				06 h	valdenice
04/02/2025	Terça-feira	17 40	20 h	21 h		valdenice
05/02/2025	Quarta-feira				06 h	valdenice
06/02/2025	Quinta-feira	17 48	20 h	21 h		valdenice
07/02/2025	Sexta-feira				06 h	valdenice
08/02/2025	**Sábado**	folga	folga	folga	folga	valdenice
09/02/2025	**Domingo**					
10/02/2025	Segunda-feira	18 01	20 h	21 h		valdenice
11/02/2025	Terça-feira				06 h	valdenice
12/02/2025	Quarta-feira	18 20	20 h	21 h		valdenice
13/02/2025	Quinta-feira				06 h	valdenice
14/02/2025	Sexta-feira	18 40	20 h	21 h		valdenice
15/02/2025	**Sábado**				06 h	valdenice

Data: 14 / 02 / 2025

Assinatura do Colaborador

Valdenice Nascimento

Assinatura Biogesp

Jair Martins Amorim
Diretor Técnico Administrativo

Digitalizado com CamScanner

BIOGESP

RIBEIRÃO PIRES

SECRETARIA DE SAÚDE E HIGIENE

CONTROLE DE PRESENÇA

Nome Completo:	VALTER BONI FERREIRA
Cargo:	ENFERMEIRO
Local de Trabalho:	UPA SANTA LUZIA
Período: FEVEREIRO / 2025	16/01/2025 a 15/02/2025

		Primeiro Periodo		Segundo Periodo		Assinatura:
Dia	Dia Semana	Entrada	Intervalo	Retorno	Saída	
16/01/2025	Quinta-feira	Folga		menor ao		
17/01/2025	Sexta-feira					
18/01/2025	Sábado	05:50	11:00	12:00	18:00	
19/01/2025	Domingo					
20/01/2025	Segunda-feira	05:50	14:00	15:00	18:11	
21/01/2025	Terça-feira					
22/01/2025	Quarta-feira	05:50	14:00	15:00	18:00	
23/01/2025	Quinta-feira					
24/01/2025	Sexta-feira	05:50	13:30	14:30	18:10	
25/01/2025	Sábado					
26/01/2025	Domingo	05:50	14:00	15:00	18:15	
27/01/2025	Segunda-feira					
28/01/2025	Terça-feira	05:50	13:00	14:00	18:00	
29/01/2025	Quarta-feira					
30/01/2025	Quinta-feira	05:50	13:00	14:00	18:10	
31/01/2025	Sexta-feira					
01/02/2025	Sábado	05:50	15:00	16:00	18:00	
02/02/2025	Domingo					
03/02/2025	Segunda-feira	05:50	13:00	14:00	18:00	
04/02/2025	Terça-feira					
05/02/2025	Quarta-feira	05:50	13:00	14:00	18:00	
06/02/2025	Quinta-feira					
07/02/2025	Sexta-feira	05:50	13:00	14:00	18:00	
08/02/2025	Sábado					
09/02/2025	Domingo	Folga		menor ao		
10/02/2025	Segunda-feira					
11/02/2025	Terça-feira	05:50	12:00	13:00	18:00	
12/02/2025	Quarta-feira					
13/02/2025	Quinta-feira	05:50	13:00	14:00	18:00	
14/02/2025	Sexta-feira					
15/02/2025	Sábado	05:50	14:00	15:00	18:00	

Data: 15/02/2025

Assinatura do Colaborador

Valter Boni Ferreira

Assinatura Biogesp

Jair Martins Amorim
Diretor Técnico Administrativo
Biogesp

Endereço: Cunha Gago, nº 700 – Sala 11 – Pinheiros – São Paulo/SP – Fone (11) 3819-6155
CEP 05421-001

Digitalizado com CamScanner

BIOGESP

CONTROLE DE PRESENÇA

Nome Completo:	VERONICA VALERIA CAVALCANTE
Cargo:	TÉCNICO DE ENFERMAGEM
Local de Trabalho:	UPA SANTA LUZIA
Período: FEVEREIRO / 2025	16/01/2025 a 15/02/2025

		Primeiro Período		Segundo Período		Assinatura
Dia	**Dia Semana**	Entrada	Intervalo	Retorno	Saída	
16/01/2025	Quinta-feira					
17/01/2025	Sexta-feira	06 03	13 03	14 03	18 03	
18/01/2025	**Sábado**					
19/01/2025	**Domingo**	06:10	13:03	14:03	18:03	
20/01/2025	Segunda-feira					
21/01/2025	Terça-feira	Folga				
22/01/2025	Quarta-feira					
23/01/2025	Quinta-feira	06 03	13 03	14 03	18 03	
24/01/2025	Sexta-feira					
25/01/2025	**Sábado**	06:03	13:03	14:03	18:03	
26/01/2025	**Domingo**					
27/01/2025	Segunda-feira	Atestado				
28/01/2025	Terça-feira					
29/01/2025	Quarta-feira	06 03	13 03	14 03	18 03	
30/01/2025	Quinta-feira					
31/01/2025	Sexta-feira	06 03	13 03	14 03	18 03	
01/02/2025	**Sábado**					
02/02/2025	**Domingo**	06:03	13:03	14:03	18:03	
03/02/2025	Segunda-feira					
04/02/2025	Terça-feira	Folga				
05/02/2025	Quarta-feira					
06/02/2025	Quinta-feira	06 03	13 03	14 03	18 03	
07/02/2025	Sexta-feira					
08/02/2025	**Sábado**	05:55	13:03	14:03	18:03	
09/02/2025	**Domingo**					
10/02/2025	Segunda-feira	06 10	13 03	14 03	18 03	
11/02/2025	Terça-feira					
12/02/2025	Quarta-feira	06 03	13 03	14 03	18 03	
13/02/2025	Quinta-feira					
14/02/2025	Sexta-feira	06 03	13 03	14 03	18 03	
15/02/2025	**Sábado**					

Data: 19 / 01 / 25

Assinatura do Colaborador	Assinatura Biogesp
	Jair Martins Amorim

Digitalizado com CamScanner

SECRETARIA DE SAÚDE E HIGIENE

CONTROLE DE PRESENÇA

Nome Completo:	VICTORIA HEPP ZANELLA
Cargo:	SUPERVISORA DE ENFERMAGEM
Local de Trabalho:	UPA SANTA LUZIA
Período: FEVEREIRO / 2025	16/01/2025 a 15/02/2025

		Primeiro Período		Segundo Período		Assinatura
Dia	Dia Semana	Entrada	Intervalo	Retorno	Saída	
16/01/2025	Quinta feira					
17/01/2025	Sexta feira	Folga	Folga	Folga	Folga	Victoria H
18/01/2025	Sábado					
19/01/2025	Domingo	17:55	00:00	01:00		Victoria H
20/01/2025	Segunda feira				06:10	
21/01/2025	Terça feira	17:50	01:00	02:00		Victoria H
22/01/2025	Quarta feira				06:10	
23/01/2025	Quinta feira	17:50	21:00	22:00		Victoria H
24/01/2025	Sexta feira	17:00	(Dispensa)	Ah	06:05	2 h
25/01/2025	Sábado	17:13	00:00	01:00		Victoria H
26/01/2025	Domingo				06:10	
27/01/2025	Segunda feira	17:55	00:00	01:00		Victoria H
28/01/2025	Terça feira				06:10	
29/01/2025	Quarta feira	17:55	01:00	02:00		Victoria H
30/01/2025	Quinta feira				06:10	
31/01/2025	Sexta feira	17:50	01:00	02:00		Victoria H
01/02/2025	Sábado				06:10	
02/02/2025	Domingo	17:45	00:00	01:00		Victoria H
03/02/2025	Segunda feira				06:10	
04/02/2025	Terça feira	17:45	00:00	01:00		Victoria H
05/02/2025	Quarta feira				06:10	
06/02/2025	Quinta feira	17:55	00:00	01:00		Victoria H
07/02/2025	Sexta feira				06:10	
08/02/2025	Sábado	17:45	00:00	01:00		Victoria H
09/02/2025	Domingo				00:10	
10/02/2025	Segunda feira	17:50	00:00	01:00		Victoria H
11/02/2025	Terça feira				06:10	
12/02/2025	Quarta feira	17:51	01:00	02:00		Victoria H
13/02/2025	Quinta feira				06:10	
14/02/2025	Sexta feira	Folga	Folga	Folga	Folga	Victoria H.
15/02/2025	Sábado					

Data 15/02/25

Assinatura do Colaborador
Victoria Hepp Zanella
COREN-SP 565460-ENF

Assinatura Biogesp
Jair Martins Amorim
Diretor Técnico

Digitalizado com CamScanner

CONTROLE DE PRESENÇA

Nome Completo:	VINICIUS CARVALHO DE ALMEIDA
Cargo:	TÉCNICO DE ENFERMAGEM
Local de Trabalho:	UPA SANTA LUZIA
Período: FEVEREIRO / 2025	16/01/2025 à 15/02/2025

		Primeiro Período		Segundo Período		Assinatura
Dia	Dia Semana	Entrada	Intervalo	Retorno	Saída	
16/01/2025	Quinta-feira	FÉRIAS				
17/01/2025	Sexta-feira	FÉRIAS				
18/01/2025	**Sábado**	**FÉRIAS**				
19/01/2025	**Domingo**	**FÉRIAS**				
20/01/2025	Segunda-feira	FÉRIAS				
21/01/2025	Terça-feira	FÉRIAS				
22/01/2025	Quarta-feira	FÉRIAS				
23/01/2025	Quinta-feira	FÉRIAS				
24/01/2025	Sexta-feira	FÉRIAS				
25/01/2025	**Sábado**	**FÉRIAS**				
26/01/2025	**Domingo**	**FÉRIAS**				
27/01/2025	Segunda-feira	FÉRIAS				
28/01/2025	Terça-feira	FÉRIAS				
29/01/2025	Quarta-feira	FÉRIAS				
30/01/2025	Quinta-feira	FÉRIAS				
31/01/2025	Sexta-feira	FÉRIAS				
01/02/2025	**Sábado**	**FÉRIAS**				
02/02/2025	**Domingo**	**FÉRIAS**				
03/02/2025	Segunda-feira	FÉRIAS				
04/02/2025	Terça-feira	FÉRIAS				
05/02/2025	Quarta-feira	FÉRIAS				
06/02/2025	Quinta-feira	FÉRIAS				
07/02/2025	Sexta-feira	FÉRIAS				
08/02/2025	**Sábado**	**FÉRIAS**				
09/02/2025	**Domingo**	**FÉRIAS**				
10/02/2025	Segunda-feira	FÉRIAS				
11/02/2025	Terça-feira	FÉRIAS				
12/02/2025	Quarta-feira	FÉRIAS				
13/02/2025	Quinta-feira	FÉRIAS				
14/02/2025	Sexta-feira					
15/02/2025	**Sábado**	07:00	12:00	13:00	18:00	Vinicius

Data: 18/02/2025

Assinatura do Colaborador	Assinatura Biogesp
Vinicius C. Almeida	Jair Martins Amorim Diretor Técnico Administrativo

Digitalizado com CamScanner

Biogesp

ESTÂNCIA TURÍSTICA DE RIBEIRÃO PIRES

SECRETARIA DE SAÚDE E HIGIENE

Estrada da Colônia, 2959 – Santa Luzia
E-mail: ss@ribeiraopires.sp.gov.br Tel: 4822-8000

CONTROLE DE PRESENCA

Nome Completo:	VIVIANE GOMES DA SILVA
Cargo:	TÉCNICO DE ENFERMAGEM
Local de Trabalho:	UPA SANTA LUZIA
Período: MARÇO / 2025	16/02/2025 a 15/03/2025

		Primeiro Período		Segundo Período		Assinatura:
Dia	Dia Semana	Entrada	Intervalo	Retorno	Saída	
16/02/2025	**Domingo**	17:48	22:00	23:00	__:__	Viviane gomes
17/02/2025	Segunda-feira	__:__	__:__	__:__	06:00	Viviane gomes
18/02/2025	Terça-feira	17:52	21:00	22:00	__:__	Viviane Gomes
19/02/2025	Quarta-feira	__:__	__:__	__:__	06:00	Viviane gomes
20/02/2025	Quinta-feira	17:47	21:00	22:00	__:__	Viviane Gomes
21/02/2025	Sexta-feira	__:__	__:__	__:__	06:00	Viviane Gomes
22/02/2025	**Sábado**	17:40	22:00	23:00	__:__	Viviane Gomes
23/02/2025	**Domingo**	__:__	__:__	__:__	06:00	Viviane Gomes
24/02/2025	Segunda-feira	17:49	21:00	22:00	__:__	Viviane gomes
25/02/2025	Terça-feira	__:__	__:__	__:__	06:00	Viviane gomes
26/02/2025	Quarta-feira	17:48	21:00	22:00	__:__	Viviane gomes
27/02/2025	Quinta-feira	__:__	__:__	__:__	06:00	Viviane gomes
28/02/2025	Sexta-feira	Folga	Folga	Folga	Folga	
01/03/2025	**Sábado**	__:__	__:__	__:__	__:__	
02/03/2025	**Domingo**	Folga	Folga	Folga	Folga	
03/03/2025	Segunda-feira	__:__	__:__	__:__	__:__	
04/03/2025	**Terça-feira**	17:55	22:00	23:00	__:__	Viviane gomes
05/03/2025	Quarta-feira	__:__	__:__	__:__	06:00	Viviane gomes
06/03/2025	Quinta-feira	17:58	21:00	22:00	__:__	Viviane gomes
07/03/2025	Sexta-feira	__:__	__:__	__:__	06:00	Viviane gomes
08/03/2025	**Sábado**	17:50	22:00	23:00	__:__	Viviane gomes
09/03/2025	**Domingo**	__:__	__:__	__:__	06:00	Viviane gomes
10/03/2025	Segunda-feira	17:45	21:00	22:00	__:__	Viviane Gomes
11/03/2025	Terça-feira	__:__	__:__	__:__	06:00	Viviane gomes
12/03/2025	Quarta-feira	17:50	22:00	23:00	__:__	Viviane Gomes
13/03/2025	Quinta-feira	__:__	__:__	__:__	06:00	Viviane gomes
14/03/2025	Sexta-feira	17:45	21:00	22:00	__:__	Viviane gomes
15/03/2025	**Sábado**	__:__	__:__	__:__	06:00	Viviane Gomes

Data: 15/03/25

Assinatura do Colaborador	Assinatura Biogesp
Viviane Gomes da Silva COREN-SP-621516-TE	Jair Martins Miranda Diretor Técnico Administrativo Biogesp - RP

Scanned with CamScanner

Biogesp

PREFEITURA RIBEIRÃO PIRES

SECRETARIA DE SAÚDE E HIGIENE

CONTROLE DE PRESENCA

Nome Completo:	YOHANNA ROSA PEREIRA
Cargo:	TÉCNICO DE ENFERMAGEM
Local de Trabalho:	UPA SANTA LUZIA
Período: FEVEREIRO / 2025	16/01/2025 a 15/02/2025

		Primeiro Período		Segundo Período		Assinatura
Dia	**Dia Semana**	Entrada	Intervalo	Retorno	Saída	
16/01/2025	Quinta-feira	FÉRIAS	___:___	___:___	___:___	
17/01/2025	Sexta-feira	FÉRIAS	___:___	___:___	___:___	
18/01/2025	**Sábado**	**FÉRIAS**	___:___	___:___	___:___	
19/01/2025	**Domingo**	**FÉRIAS**	___:___	___:___	___:___	
20/01/2025	Segunda-feira	FÉRIAS	___:___	___:___	___:___	
21/01/2025	Terça-feira	FÉRIAS	___:___	___:___	___:___	
22/01/2025	Quarta-feira	FÉRIAS	___:___	___:___	___:___	
23/01/2025	Quinta-feira	FÉRIAS	___:___	___:___	___:___	
24/01/2025	Sexta-feira	FÉRIAS	___:___	___:___	___:___	
25/01/2025	**Sábado**	**FÉRIAS**	___:___	___:___	___:___	
26/01/2025	**Domingo**	**FÉRIAS**	___:___	___:___	___:___	
27/01/2025	Segunda-feira	FÉRIAS	___:___	___:___	___:___	
28/01/2025	Terça-feira	FÉRIAS	___:___	___:___	___:___	
29/01/2025	Quarta-feira	FÉRIAS	___:___	___:___	___:___	
30/01/2025	Quinta-feira	FÉRIAS	___:___	___:___	___:___	
31/01/2025	Sexta-feira	FÉRIAS	___:___	___:___	___:___	
01/02/2025	**Sábado**	**FÉRIAS**	___:___	___:___	___:___	
02/02/2025	**Domingo**	**FÉRIAS**	___:___	___:___	___:___	
03/02/2025	Segunda-feira	FÉRIAS	___:___	___:___	___:___	
04/02/2025	Terça-feira	FÉRIAS	___:___	___:___	___:___	
05/02/2025	Quarta-feira	17:50	21:00	22:00	06:00	
06/02/2025	Quinta-feira	___:___	___:___	___:___	___:___	
07/02/2025	Sexta-feira	17:50	21:00	22:00	06:00	
08/02/2025	**Sábado**	___:___	___:___	___:___	___:___	
09/02/2025	**Domingo**	17:50	21:00	22:00	06:00	
10/02/2025	Segunda-feira	___:___	___:___	___:___	___:___	
11/02/2025	Terça-feira	FOLGA	___:FO	LGA:___	FOLGA	
12/02/2025	Quarta-feira	___:___	___:___	___:___	___:___	
13/02/2025	Quinta-feira	17:50	21:00	22:00	06:00	
14/02/2025	Sexta-feira	___:___	___:___	___:___	___:___	
15/02/2025	**Sábado**	17:50	21:00	22:00	06:00	

Data: 15/02/2025

Assinatura do Colaborador	Assinatura Biogesp
Yohanna Rosa Pereira COREN-SP-1315482-TE	**Jair Martins Amorim** Diretor Tecnico Administrativo

Digitalizado com CamScanner

DOCUMENTOS INERENTES À FOLHA DE PAGAMENTO

FOLHA DE PAGAMENTO ANALÍTICA

05476 BIOGESP - ASS GESTÃO EXEC SERVS PUB SC
26.702.577/0001-39
Rua Cardeal Arcoverde, 1641 sl 93/94

São Paulo SP 05407-002
Fone: (11)3030-1833
Fax:

Mensal 02/2025

Cód. Nome do Funcionário — CBO — Local
02171 ANA CAROLINA LESCHICS SANTOS NASCIMENTO — 4110-05 — 00022 CAPS AD RIBEIRÃO
CPF: 370.680.968-08 — Matrícula: 0547602171
Funcionário desde: 18/11/2024 — **Cargo:**0040 Aux. Administrativo

Cód.	Descrição	Quant/ %	Referência	Vr.Unit./Base	Vencimentos	Descontos
0001	Salario do mês	1,00	Mês	1.800,00	1.800,00	
0701	Adicional Cesta Básica		s/valor fixo		200,00	
0901	Adicional Insalubridade	20,00	s/sal. mínimo	1.518,00	303,60	
2701	Auxílio Creche		s/valor fixo		306,38	
4348	Credito Vale Transporte	19,00	Março/2025	31,20	592,80	
6103	Adiant.Arredond.liq.per.				0,90	
7502	Arredondamento per.anter.					0,13
8101	Vale Transporte	6,00		1.800,00		108,00
9101	INSS s/ Salários	9,00	base INSS	2.103,60		166,55

Salário Base	Sal.Contr.INSS	Base FGTS	FGTS Mês	Contrib.Social	Base IRRF	Total vencimentos	Total descontos
1.800,00	2.103,60	2.103,60	168,28			3.203,68	274,68
						Valor Líquido	**2.929,00**

Cód. Nome do Funcionário — CBO — Local
01958 APARECIDA DE ALMEIDA CORREIA — 5153-05 — 00024 CAPS II - ADULTO RIBEIRÃO
CPF: 262.181.668-13 — Matrícula: 0547601958
Funcionário desde: 10/01/2024 — **Cargo:**3328 Oficineira

Cód.	Descrição	Quant/ %	Referência	Vr.Unit./Base	Vencimentos	Descontos
0001	Salario do mês	1,00	Mês	1.518,00	1.518,00	
0701	Adicional Cesta Básica		s/valor fixo		200,00	
0901	Adicional Insalubridade	20,00	s/sal. mínimo	1.518,00	303,60	
4348	Credito Vale Transporte	19,00	Março/2025	10,80	205,20	
6103	Adiant.Arredond.liq.per.				0,07	
7102	Hor. Atraso/Ausência		4:00 hora(s)	7,59		30,36
7502	Arredondamento per.anter.					0,99
8101	Vale Transporte	6,00		1.518,00		91,08
9101	INSS s/ Salários	9,00	base INSS	1.791,24		138,44

Salário Base	Sal.Contr.INSS	Base FGTS	FGTS Mês	Contrib.Social	Base IRRF	Total vencimentos	Total descontos
1.518,00	1.791,24	1.791,24	143,29			2.226,87	260,87
						Valor Líquido	**1.966,00**

Cód. Nome do Funcionário — CBO — Local
01446 APARECIDA PRISCILA DA SILVA PEREIRA ALEIXO — 2235-05 — 00024 CAPS II - ADULTO RIBEIRÃO
CPF: 357.986.178-66 — Matrícula: 0547601446
Funcionário desde: 10/11/2022 — **Cargo:**1206 Enfermeiro(a)

Cód.	Descrição	Quant/ %	Referência	Vr.Unit./Base	Vencimentos	Descontos
0001	Salario do mês	1,00	Mês	3.900,00	3.900,00	
0701	Adicional Cesta Básica		s/valor fixo		200,00	
0901	Adicional Insalubridade	20,00	s/sal. mínimo	1.518,00	303,60	
2701	Auxílio Creche		s/valor fixo		306,38	
6103	Adiant.Arredond.liq.per.				0,89	
7502	Arredondamento per.anter.					0,28
9101	INSS s/ Salários	14,00	base INSS	4.203,60		398,08
9201	IRF s/ Salários	15,00	IRRF/qtde depend = 2	3.426,34		132,51

FOLHA DE PAGAMENTO ANALÍTICA

05476 BIOGESP - ASS GESTÃO EXEC SERVS PUB SC
26.702.577/0001-39
Rua Cardeal Arcoverde, 1641 sl 93/94

São Paulo SP 05407-002
Fone: (11)3030-1833
Fax:

Mensal 02/2025

Salário Base	Sal.Contr.INSS	Base FGTS	FGTS Mês	Contrib.Social	Base IRRF	Total vencimentos	Total descontos
3.900,00	4.203,60	4.203,60	336,28		3.426,34	4.710,87	530,87
						Valor Líquido	**4.180,00**

Cód. Nome do Funcionário — CBO — Local
01180 CARLA DE CAMPOS SOUZA — 2516-05 — 00024 CAPS II - ADULTO RIBEIRÃO
CPF: 390.595.348-08 — Matrícula: 0547601180
Funcionário desde: 10/08/2021 — **Cargo:**1745 Assistente Social

Cód.	Descrição	Quant/ %	Referência	Vr.Unit./Base	Vencimentos	Descontos
0001	Salario do mês	1,00	Mês	3.200,00	3.200,00	
0701	Adicional Cesta Básica		s/valor fixo		200,00	
0901	Adicional Insalubridade	20,00	s/sal. mínimo	1.518,00	303,60	
6103	Adiant.Arredond.liq.per.				0,60	
7502	Arredondamento per.anter.					0,99
9101	INSS s/ Salários	12,00	base INSS	3.503,60		313,83
9201	IRF s/ Salários	15,00	base irrf mês	2.938,80		59,38

Salário Base	Sal.Contr.INSS	Base FGTS	FGTS Mês	Contrib.Social	Base IRRF	Total vencimentos	Total descontos
3.200,00	3.503,60	3.503,60	280,28		2.938,80	3.704,20	374,20
						Valor Líquido	**3.330,00**

Cód. Nome do Funcionário — CBO — Local
01183 CARLOS EDUARDO DE ARRUDA SILVA — 4110-10 — 00025 CAPS RIBEIRÃO
CPF: 472.494.518-47 — Matrícula: 0547601183
Funcionário desde: 20/10/2021 — **Cargo:**1310 Assistente Administrativo

Cód.	Descrição	Quant/ %	Referência	Vr.Unit./Base	Vencimentos	Descontos
0001	Salario do mês	1,00	Mês	2.600,00	2.600,00	
0701	Adicional Cesta Básica		s/valor fixo		200,00	
0901	Adicional Insalubridade	20,00	s/sal. mínimo	1.518,00	303,60	
4348	Credito Vale Transporte	19,00	Março/2025	21,20	402,80	
6103	Adiant.Arredond.liq.per.				0,57	
7502	Arredondamento per.anter.					0,14
8101	Vale Transporte	6,00		2.600,00		156,00
9101	INSS s/ Salários	12,00	base INSS	2.903,60		241,83

Salário Base	Sal.Contr.INSS	Base FGTS	FGTS Mês	Contrib.Social	Base IRRF	Total vencimentos	Total descontos
2.600,00	2.903,60	2.903,60	232,28			3.506,97	397,97
						Valor Líquido	**3.109,00**

Cód. Nome do Funcionário — CBO — Local
01485 CAROLINE APARECIDA RIBEIRO — 4110-05 — 00024 CAPS II - ADULTO RIBEIRÃO
CPF: 369.870.818-32 — Matrícula: 0547601485
Funcionário desde: 07/12/2022 — **Cargo:**0040 Aux. Administrativo

Cód.	Descrição	Quant/ %	Referência	Vr.Unit./Base	Vencimentos	Descontos
0001	Salario do mês	1,00	Mês	1.800,00	1.800,00	
0701	Adicional Cesta Básica		s/valor fixo		200,00	
0901	Adicional Insalubridade	20,00	s/sal. mínimo	1.518,00	303,60	
2701	Auxílio Creche		s/valor fixo		306,38	
4348	Credito Vale Transporte	19,00	Março/2025	10,80	205,20	
6103	Adiant.Arredond.liq.per.				0,12	
7502	Arredondamento per.anter.					0,75
8101	Vale Transporte	6,00		1.800,00		108,00

FOLHA DE PAGAMENTO ANALÍTICA

05476 BIOGESP - ASS GESTÃO EXEC SERVS PUB SC
26.702.577/0001-39
Rua Cardeal Arcoverde, 1641 sl 93/94

São Paulo SP 05407-002
Fone: (11)3030-1833
Fax:

Mensal 02/2025

9101	INSS s/ Salários	9,00	base INSS	2.103,60		166,55

Salário Base	Sal.Contr.INSS	Base FGTS	FGTS Mês	Contrib.Social	Base IRRF	Total vencimentos	Total descontos
1.800,00	2.103,60	2.103,60	168,28			2.815,30	275,30
						Valor Líquido	**2.540,00**

Cód. Nome do Funcionário — CBO — Local
01202 CATIA APARECIDA DOMINGOS MARCIONILHO SOUZA — 3222-05 — 00022 CAPS AD RIBEIRÃO
CPF: 295.128.858-16 — Matrícula: 0547601202
Funcionário desde: 10/08/2021 — **Cargo:**1273 Tecnico de Enfermagem

Cód.	Descrição	Quant/ %	Referência	Vr.Unit./Base	Vencimentos	Descontos
0001	Salario do mês	1,00	Mês	2.300,00	2.300,00	
0701	Adicional Cesta Básica		s/valor fixo		200,00	
0901	Adicional Insalubridade	20,00	s/sal. mínimo	1.518,00	303,60	
4348	Credito Vale Transporte	19,00	Março/2025	10,80	205,20	
6103	Adiant.Arredond.liq.per.				0,60	
7502	Arredondamento per.anter.					0,85
8101	Vale Transporte	6,00		2.300,00		138,00
9101	INSS s/ Salários	9,00	base INSS	2.603,60		211,55

Salário Base	Sal.Contr.INSS	Base FGTS	FGTS Mês	Contrib.Social	Base IRRF	Total vencimentos	Total descontos
2.300,00	2.603,60	2.603,60	208,28			3.009,40	350,40
						Valor Líquido	**2.659,00**

Cód. Nome do Funcionário — CBO — Local
01219 DAIANE SANTANA BATISTA — 4110-10 — 00025 CAPS RIBEIRÃO
CPF: 441.732.808-07 — Matrícula: 0547601219
Funcionário desde: 10/08/2021 — **Cargo:**1310 Assistente Administrativo

Cód.	Descrição	Quant/ %	Referência	Vr.Unit./Base	Vencimentos	Descontos
0001	Salario do mês	4,00	Dia(s)	92,86	371,44	
0701	Adicional Cesta Básica		s/valor fixo		28,57	
0901	Adicional Insalubridade	20,00	s/sal. mínimo	216,86	43,37	
2701	Auxílio Creche		s/valor fixo		43,77	
4348	Credito Vale Transporte	19,00	Março/2025	30,40	577,60	
6103	Adiant.Arredond.liq.per.				0,40	
7502	Arredondamento per.anter.					0,77
8101	Vale Transporte					19,60
9101	INSS s/ Salários	12,00	base INSS	3.512,09		49,78

Salário Base	Sal.Contr.INSS	Base FGTS	FGTS Mês	Contrib.Social	Base IRRF	Total vencimentos	Total descontos
2.600,00	3.512,09	414,81	33,18			1.065,15	70,15
						Valor Líquido	**995,00**

Cód. Nome do Funcionário — CBO — Local
01246 EDER DE ASSIS — 2313-15 — 00024 CAPS II - ADULTO RIBEIRÃO
CPF: 265.024.998-64 — Matrícula: 0547601246
Funcionário desde: 23/03/2022 — **Cargo:**0692 Educador (a) Fisico

Cód.	Descrição	Quant/ %	Referência	Vr.Unit./Base	Vencimentos	Descontos
0001	Salario do mês	1,00	Mês	2.604,34	2.604,34	
0701	Adicional Cesta Básica		s/valor fixo		200,00	
0901	Adicional Insalubridade	20,00	s/sal. mínimo	1.518,00	303,60	
6103	Adiant.Arredond.liq.per.				0,97	
7502	Arredondamento per.anter.					0,56

FOLHA DE PAGAMENTO ANALÍTICA

05476 BIOGESP - ASS GESTÃO EXEC SERVS PUB SC
26.702.577/0001-39
Rua Cardeal Arcoverde, 1641 sl 93/94



São Paulo SP 05407-002
Fone: (11)3030-1833
Fax:

Mensal 02/2025

9101	INSS s/ Salários	12,00	base INSS	2.907,94		242,35

Salário Base	Sal.Contr.INSS	Base FGTS	FGTS Mês	Contrib.Social	Base IRRF	Total vencimentos	Total descontos
2.604,34	2.907,94	2.907,94	232,63			3.108,91	242,91
						Valor Líquido	**2.866,00**

Cód. Nome do Funcionário — CBO — Local
02148 EDNALDA HELENA DA SILVA — 5142-25 — 00022 CAPS AD RIBEIRÃO
CPF: 396.658.908-75 — Matrícula: 0547602148
Funcionário desde: 20/09/2024 — **Cargo:**1714 Aux. Serv. Gerais

Cód.	Descrição	Quant/ %	Referência	Vr.Unit./Base	Vencimentos	Descontos
0001	Salario do mês	1,00	Mês	1.518,00	1.518,00	
0701	Adicional Cesta Básica		s/valor fixo		200,00	
0901	Adicional Insalubridade	20,00	s/sal. mínimo	1.518,00	303,60	
4348	Credito Vale Transporte	19,00	Março/2025	10,80	205,20	
6103	Adiant.Arredond.liq.per.				0,32	
7502	Arredondamento per.anter.					0,87
8101	Vale Transporte	6,00		1.518,00		91,08
9101	INSS s/ Salários	9,00	base INSS	1.821,60		141,17

Salário Base	Sal.Contr.INSS	Base FGTS	FGTS Mês	Contrib.Social	Base IRRF	Total vencimentos	Total descontos
1.518,00	1.821,60	1.821,60	145,72			2.227,12	233,12
						Valor Líquido	**1.994,00**

Cód. Nome do Funcionário — CBO — Local
02080 ERIKA MONIQUE MARTINS PRAXEDES — 3222-05 — 00024 CAPS II - ADULTO RIBEIRÃO
CPF: 378.635.068-08 — Matrícula: 0547602080
Funcionário desde: 17/06/2024 — **Cargo:**1273 Tecnico de Enfermagem

Cód.	Descrição	Quant/ %	Referência	Vr.Unit./Base	Vencimentos	Descontos
0001	Salario do mês	1,00	Mês	2.300,00	2.300,00	
0701	Adicional Cesta Básica		s/valor fixo		200,00	
0901	Adicional Insalubridade	20,00	s/sal. mínimo	1.518,00	303,60	
2701	Auxílio Creche		s/valor fixo		306,38	
4348	Credito Vale Transporte	19,00	Março/2025	10,80	205,20	
6103	Adiant.Arredond.liq.per.				0,37	
8101	Vale Transporte	6,00		2.300,00		138,00
9101	INSS s/ Salários	9,00	base INSS	2.603,60		211,55

Salário Base	Sal.Contr.INSS	Base FGTS	FGTS Mês	Contrib.Social	Base IRRF	Total vencimentos	Total descontos
2.300,00	2.603,60	2.603,60	208,28			3.315,55	349,55
						Valor Líquido	**2.966,00**

Cód. Nome do Funcionário — CBO — Local
01214 EVELYN MOSCATELLI — 4110-05 — 00023 CAPS I - INFANTIL RIBEIRÃO
CPF: 518.581.388-17 — Matrícula: 0547601214
Funcionário desde: 10/08/2021 — **Cargo:**0040 Aux. Administrativo

Cód.	Descrição	Quant/ %	Referência	Vr.Unit./Base	Vencimentos	Descontos
0001	Salario do mês	2,00	Dia(s)	64,29	128,58	
0701	Adicional Cesta Básica		s/valor fixo		14,29	
0901	Adicional Insalubridade	20,00	s/sal. mínimo	108,43	21,69	
4348	Credito Vale Transporte	19,00	Março/2025	10,80	205,20	
6103	Adiant.Arredond.liq.per.				0,11	
7502	Arredondamento per.anter.					0,35

FOLHA DE PAGAMENTO ANALÍTICA

05476 BIOGESP - ASS GESTÃO EXEC SERVS PUB SC
26.702.577/0001-39
Rua Cardeal Arcoverde, 1641 sl 93/94

São Paulo SP 05407-002
Fone: (11)3030-1833
Fax:

Mensal 02/2025

9101	INSS s/ Salários	9,00	base INSS	2.581,10		13,52

Salário Base	Sal.Contr.INSS	Base FGTS	FGTS Mês	Contrib.Social	Base IRRF	Total vencimentos	Total descontos
1.800,00	2.581,10	150,27	12,02			369,87	13,87
						Valor Líquido	**356,00**

Cód. Nome do Funcionário
01224 FERNANDA DE SOUSA MOREIRA
CPF: 262.722.978-82
Funcionário desde: 10/08/2021

CBO Local
3222-20 00024 CAPS II - ADULTO RIBEIRÃO
Matrícula: 0547601224
Cargo:4496 Enfermeiro(a) Em Saude Mental

Cód.	Descrição	Quant/ %	Referência	Vr.Unit./Base	Vencimentos	Descontos
0001	Salario do mês	1,00	Mês	5.000,00	5.000,00	
0701	Adicional Cesta Básica		s/valor fixo		200,00	
0901	Adicional Insalubridade	20,00	s/sal. mínimo	1.518,00	303,60	
6103	Adiant.Arredond.liq.per.				0,06	
7502	Arredondamento per.anter.					0,41
9101	INSS s/ Salários	14,00	base INSS	5.303,60		552,08
9201	IRF s/ Salários	27,50	base irrf mês	4.738,80		407,17

Salário Base	Sal.Contr.INSS	Base FGTS	FGTS Mês	Contrib.Social	Base IRRF	Total vencimentos	Total descontos
5.000,00	5.303,60	5.303,60	424,28		4.738,80	5.503,66	959,66
						Valor Líquido	**4.544,00**

Cód. Nome do Funcionário
01624 GENILZA RIBEIRO DE SANTANA
CPF: 285.392.698-21
Funcionário desde: 03/03/2023

CBO Local
2516-05 00022 CAPS AD RIBEIRÃO
Matrícula: 0547601624
Cargo:1745 Assistente Social

Cód.	Descrição	Quant/ %	Referência	Vr.Unit./Base	Vencimentos	Descontos
0001	Salario do mês	1,00	Mês	3.200,00	3.200,00	
0701	Adicional Cesta Básica		s/valor fixo		200,00	
0901	Adicional Insalubridade	20,00	s/sal. mínimo	1.518,00	303,60	
4348	Credito Vale Transporte	19,00	Março/2025	21,20	402,80	
6103	Adiant.Arredond.liq.per.				0,46	
7502	Arredondamento per.anter.					0,65
8101	Vale Transporte	6,00		3.200,00		192,00
9101	INSS s/ Salários	12,00	base INSS	3.503,60		313,83
9201	IRF s/ Salários	15,00	base irrf mês	2.938,80		59,38

Salário Base	Sal.Contr.INSS	Base FGTS	FGTS Mês	Contrib.Social	Base IRRF	Total vencimentos	Total descontos
3.200,00	3.503,60	3.503,60	280,28		2.938,80	4.106,86	565,86
						Valor Líquido	**3.541,00**

Cód. Nome do Funcionário
01476 GEOVANNA GOMES ARMAGNI
CPF: 469.765.268-11
Funcionário desde: 01/12/2022

CBO Local
2515-10 00024 CAPS II - ADULTO RIBEIRÃO
Matrícula: 0547601476
Cargo:0688 Psicologo(a)

Cód.	Descrição	Quant/ %	Referência	Vr.Unit./Base	Vencimentos	Descontos
0001	Salario do mês	1,00	Mês	3.200,00	3.200,00	
0701	Adicional Cesta Básica		s/valor fixo		200,00	
0901	Adicional Insalubridade	20,00	s/sal. mínimo	1.518,00	303,60	
4348	Credito Vale Transporte	19,00	Março/2025	10,80	205,20	
6103	Adiant.Arredond.liq.per.				0,61	
7502	Arredondamento per.anter.					0,20

FOLHA DE PAGAMENTO ANALÍTICA

05476 BIOGESP - ASS GESTÃO EXEC SERVS PUB SC
26.702.577/0001-39
Rua Cardeal Arcoverde, 1641 sl 93/94

São Paulo SP 05407-002
Fone: (11)3030-1833
Fax:

Mensal 02/2025

8101	Vale Transporte	6,00		3.200,00		192,00
9101	INSS s/ Salários	12,00	base INSS	3.503,60		313,83
9201	IRF s/ Salários	15,00	base irrf mês	2.938,80		59,38

Salário Base	Sal.Contr.INSS	Base FGTS	FGTS Mês	Contrib.Social	Base IRRF	Total vencimentos	Total descontos
3.200,00	3.503,60	3.503,60	280,28		2.938,80	3.909,41	565,41
						Valor Líquido	**3.344,00**

Cód. Nome do Funcionário — CBO — Local
01463 GISELLE BARBOSA SOUZA — 2515-10 — 00023 CAPS I - INFANTIL RIBEIRÃO
CPF: 464.215.108-76 — Matrícula: 0547601463
Funcionário desde: 21/11/2022 — **Cargo:**0688 Psicologo(a)

Cód.	Descrição	Quant/ %	Referência	Vr.Unit./Base	Vencimentos	Descontos
0001	Salario do mês	1,00	Mês	3.200,00	3.200,00	
0701	Adicional Cesta Básica		s/valor fixo		200,00	
0901	Adicional Insalubridade	20,00	s/sal. mínimo	1.518,00	303,60	
6103	Adiant.Arredond.liq.per.				0,18	
7502	Arredondamento per.anter.					0,57
9101	INSS s/ Salários	12,00	base INSS	3.503,60		313,83
9201	IRF s/ Salários	15,00	base irrf mês	2.938,80		59,38

Salário Base	Sal.Contr.INSS	Base FGTS	FGTS Mês	Contrib.Social	Base IRRF	Total vencimentos	Total descontos
3.200,00	3.503,60	3.503,60	280,28		2.938,80	3.703,78	373,78
						Valor Líquido	**3.330,00**

Cód. Nome do Funcionário — CBO — Local
01238 GLAUCIA ALMEIDA JARDIM — 3222-05 — 00023 CAPS I - INFANTIL RIBEIRÃO
CPF: 350.367.178-13 — Matrícula: 0547601238
Funcionário desde: 10/08/2021 — **Cargo:**1273 Tecnico de Enfermagem

Cód.	Descrição	Quant/ %	Referência	Vr.Unit./Base	Vencimentos	Descontos
0001	Salario do mês	24,00	Dia(s)	82,14	1.971,36	
0701	Adicional Cesta Básica		s/valor fixo		171,43	
0901	Adicional Insalubridade	20,00	s/sal. mínimo	1.301,14	260,23	
4348	Credito Vale Transporte	19,00	Março/2025	10,80	205,20	
6103	Adiant.Arredond.liq.per.				0,38	
7502	Arredondamento per.anter.					0,23
8101	Vale Transporte	6,00		1.971,36		118,28
9101	INSS s/ Salários	9,00	base INSS	2.699,00		185,09

Salário Base	Sal.Contr.INSS	Base FGTS	FGTS Mês	Contrib.Social	Base IRRF	Total vencimentos	Total descontos
2.300,00	2.699,00	2.231,59	178,52			2.608,60	303,60
						Valor Líquido	**2.305,00**

Cód. Nome do Funcionário — CBO — Local
01618 IVONETE BATISTA DA SILVA DE SOUZA — 5143-20 — 00023 CAPS I - INFANTIL RIBEIRÃO
CPF: 192.770.988-13 — Matrícula: 0547601618
Funcionário desde: 22/03/2023 — **Cargo:**1041 Auxiliar de Serviços Gerais

Cód.	Descrição	Quant/ %	Referência	Vr.Unit./Base	Vencimentos	Descontos
0001	Salario do mês	1,00	Mês	1.518,00	1.518,00	
0701	Adicional Cesta Básica		s/valor fixo		200,00	
0901	Adicional Insalubridade	20,00	s/sal. mínimo	1.518,00	303,60	
4348	Credito Vale Transporte	19,00	Março/2025	10,80	205,20	
6103	Adiant.Arredond.liq.per.				0,44	

FOLHA DE PAGAMENTO ANALÍTICA

05476 BIOGESP - ASS GESTÃO EXEC SERVS PUB SC
26.702.577/0001-39
Rua Cardeal Arcoverde, 1641 sl 93/94

São Paulo SP 05407-002
Fone: (11)3030-1833
Fax:

Mensal 02/2025

7502	Arredondamento per.anter.						0,99
8101	Vale Transporte	6,00		1.518,00			91,08
9101	INSS s/ Salários	9,00	base INSS	1.821,60			141,17

Salário Base	Sal.Contr.INSS	Base FGTS	FGTS Mês	Contrib.Social	Base IRRF	Total vencimentos	Total descontos
1.518,00	1.821,60	1.821,60	145,72			2.227,24	233,24
						Valor Líquido	**1.994,00**

Cód. Nome do Funcionário — CBO — Local
01248 JANAINA DE OLIVEIRA COSTA — 2235-05 — 00022 CAPS AD RIBEIRÃO
CPF: 328.026.708-08 — Matrícula: 0547601248
Funcionário desde: 10/08/2021 — **Cargo:**1206 Enfermeiro(a)

Cód.	Descrição	Quant/ %	Referência	Vr.Unit./Base	Vencimentos	Descontos
0001	Salario do mês	24,00	Dia(s)	139,29	3.342,96	
0701	Adicional Cesta Básica		s/valor fixo		171,43	
0901	Adicional Insalubridade	20,00	s/sal. mínimo	1.301,14	260,23	
4348	Credito Vale Transporte	19,00	Março/2025	10,80	205,20	
6103	Adiant.Arredond.liq.per.				0,62	
7502	Arredondamento per.anter.					0,51
8101	Vale Transporte					180,00
9101	INSS s/ Salários	14,00	base INSS	4.350,50		362,61
9201	IRF s/ Salários	15,00	base irrf mês	3.038,39		74,32

Salário Base	Sal.Contr.INSS	Base FGTS	FGTS Mês	Contrib.Social	Base IRRF	Total vencimentos	Total descontos
3.900,00	4.350,50	3.603,19	288,25		3.038,39	3.980,44	617,44
						Valor Líquido	**3.363,00**

Cód. Nome do Funcionário — CBO — Local
02115 JUCIELLY OLIVEIRA ROSA — 7301-05 — 00025 CAPS RIBEIRÃO
CPF: 469.418.248-08 — Matrícula: 0547602115
Funcionário desde: 19/08/2024 — **Cargo:**0646 Supervisor Técnico

Cód.	Descrição	Quant/ %	Referência	Vr.Unit./Base	Vencimentos	Descontos
0001	Salario do mês	1,00	Mês	3.000,00	3.000,00	
0701	Adicional Cesta Básica		s/valor fixo		200,00	
0901	Adicional Insalubridade	20,00	s/sal. mínimo	1.518,00	303,60	
6103	Adiant.Arredond.liq.per.				0,02	
7502	Arredondamento per.anter.					0,82
9101	INSS s/ Salários	12,00	base INSS	3.303,60		289,83
9201	IRF s/ Salários	7,50	base irrf mês	2.738,80		35,97

Salário Base	Sal.Contr.INSS	Base FGTS	FGTS Mês	Contrib.Social	Base IRRF	Total vencimentos	Total descontos
3.000,00	3.303,60	3.303,60	264,28		2.738,80	3.503,62	326,62
						Valor Líquido	**3.177,00**

Cód. Nome do Funcionário — CBO — Local
01943 KAIQUE ALVES GUIMARAES — 7823-05 — 00024 CAPS II - ADULTO RIBEIRÃO
CPF: 440.674.558-01 — Matrícula: 0547601943
Funcionário desde: 19/12/2023 — **Cargo:**0011 Motorista

Cód.	Descrição	Quant/ %	Referência	Vr.Unit./Base	Vencimentos	Descontos
0001	Salario do mês	2,00	Dia(s)	67,86	135,72	
0701	Adicional Cesta Básica		s/valor fixo		14,29	
0901	Adicional Insalubridade	20,00	s/sal. mínimo	108,43	21,69	
4348	Credito Vale Transporte	19,00	Março/2025	10,80	205,20	

FOLHA DE PAGAMENTO ANALÍTICA

05476 BIOGESP - ASS GESTÃO EXEC SERVS PUB SC
26.702.577/0001-39
Rua Cardeal Arcoverde, 1641 sl 93/94

São Paulo SP 05407-002
Fone: (11)3030-1833
Fax:

Mensal 02/2025

6103	Adiant.Arredond.liq.per.					0,60	
7502	Arredondamento per.anter.						0,33
9101	INSS s/ Salários	9,00	base INSS		2.703,68		14,17

Salário Base	Sal.Contr.INSS	Base FGTS	FGTS Mês	Contrib.Social	Base IRRF	Total vencimentos	Total descontos
1.900,00	2.703,68	157,41	12,59			377,50	14,50
						Valor Líquido	**363,00**

Cód. Nome do Funcionário — CBO Local
01284 LILIAN BROCARDO ALMEIDA — 3222-05 00022 CAPS AD RIBEIRÃO
CPF: 292.365.828-00 — Matrícula: 0547601284
Funcionário desde: 10/08/2021 — **Cargo:**1273 Tecnico de Enfermagem

Cód.	Descrição	Quant/ %	Referência	Vr.Unit./Base	Vencimentos	Descontos
0001	Salario do mês	1,00	Mês	2.300,00	2.300,00	
0701	Adicional Cesta Básica		s/valor fixo		200,00	
0901	Adicional Insalubridade	20,00	s/sal. mínimo	1.518,00	303,60	
4348	Credito Vale Transporte	19,00	Março/2025	10,80	205,20	
6103	Adiant.Arredond.liq.per.				0,30	
7502	Arredondamento per.anter.					0,55
8101	Vale Transporte	6,00		2.300,00		138,00
9101	INSS s/ Salários	9,00	base INSS	2.603,60		211,55

Salário Base	Sal.Contr.INSS	Base FGTS	FGTS Mês	Contrib.Social	Base IRRF	Total vencimentos	Total descontos
2.300,00	2.603,60	2.603,60	208,28			3.009,10	350,10
						Valor Líquido	**2.659,00**

Cód. Nome do Funcionário — CBO Local
02081 LILIANE MOTA XAVIER DA SILVA — 2515-10 00024 CAPS II - ADULTO RIBEIRÃO
CPF: 218.310.748-00 — Matrícula: 0547602081
Funcionário desde: 17/06/2024 — **Cargo:**0688 Psicologo(a)

Cód.	Descrição	Quant/ %	Referência	Vr.Unit./Base	Vencimentos	Descontos
0001	Salario do mês	1,00	Mês	3.200,00	3.200,00	
0701	Adicional Cesta Básica		s/valor fixo		200,00	
0901	Adicional Insalubridade	20,00	s/sal. mínimo	1.518,00	303,60	
4348	Credito Vale Transporte	19,00	Março/2025	20,40	387,60	
6103	Adiant.Arredond.liq.per.				0,80	
7502	Arredondamento per.anter.					0,39
8101	Vale Transporte	6,00		3.200,00		192,00
8115	VT não utilizado					20,40
9101	INSS s/ Salários	12,00	base INSS	3.503,60		313,83
9201	IRF s/ Salários	15,00	base irrf mês	2.938,80		59,38

Salário Base	Sal.Contr.INSS	Base FGTS	FGTS Mês	Contrib.Social	Base IRRF	Total vencimentos	Total descontos
3.200,00	3.503,60	3.503,60	280,28		2.938,80	4.092,00	586,00
						Valor Líquido	**3.506,00**

Cód. Nome do Funcionário — CBO Local
01285 LOURDES DE FATIMA AMANCIO — 5142-25 00022 CAPS AD RIBEIRÃO
CPF: 155.938.688-67 — Matrícula: 0547601285
Funcionário desde: 10/08/2021 — **Cargo:**0252 Serviços Gerais

Cód.	Descrição	Quant/ %	Referência	Vr.Unit./Base	Vencimentos	Descontos
0001	Salario do mês	24,00	Dia(s)	54,21	1.301,04	
0701	Adicional Cesta Básica		s/valor fixo		171,43	

FOLHA DE PAGAMENTO ANALÍTICA

05476 BIOGESP - ASS GESTÃO EXEC SERVS PUB SC
26.702.577/0001-39
Rua Cardeal Arcoverde, 1641 sl 93/94



São Paulo SP 05407-002
Fone: (11)3030-1833
Fax:

Mensal 02/2025

0901	Adicional Insalubridade	20,00	s/sal. mínimo	1.301,14	260,23	
4348	Credito Vale Transporte	19,00	Março/2025	10,80	205,20	
6103	Adiant.Arredond.liq.per.				0,75	
7502	Arredondamento per.anter.					0,99
8101	Vale Transporte	6,00		1.301,04		78,06
9101	INSS s/ Salários	9,00	base INSS	1.885,11		122,60

Salário Base	Sal.Contr.INSS	Base FGTS	FGTS Mês	Contrib.Social	Base IRRF	Total vencimentos	Total descontos
1.518,00	1.885,11	1.561,27	124,90			1.938,65	201,65
						Valor Líquido	**1.737,00**

Cód. Nome do Funcionário — CBO — Local
01287 LUCAS HENRIQUE ROCHA — 3251-15 — 00024 CAPS II - ADULTO RIBEIRÃO
CPF: 506.384.288-74 — Matrícula: 0547601287
Funcionário desde: 10/08/2021 — **Cargo:** 1363 Tec. de Farmácia

Cód.	Descrição	Quant/ %	Referência	Vr.Unit./Base	Vencimentos	Descontos
0001	Salario do mês	1,00	Mês	2.300,00	2.300,00	
0701	Adicional Cesta Básica		s/valor fixo		200,00	
0901	Adicional Insalubridade	20,00	s/sal. mínimo	1.518,00	303,60	
4348	Credito Vale Transporte	19,00	Março/2025	27,80	528,20	
6103	Adiant.Arredond.liq.per.				0,75	
8101	Vale Transporte	6,00		2.300,00		138,00
9101	INSS s/ Salários	9,00	base INSS	2.603,60		211,55

Salário Base	Sal.Contr.INSS	Base FGTS	FGTS Mês	Contrib.Social	Base IRRF	Total vencimentos	Total descontos
2.300,00	2.603,60	2.603,60	208,28			3.332,55	349,55
						Valor Líquido	**2.983,00**

Cód. Nome do Funcionário — CBO — Local
01292 LUCINEIA BRUSSO DE OLIVEIRA — 4110-10 — 00024 CAPS II - ADULTO RIBEIRÃO
CPF: 275.308.798-98 — Matrícula: 0547601292
Funcionário desde: 10/08/2021 — **Cargo:** 1310 Assistente Administrativo

Cód.	Descrição	Quant/ %	Referência	Vr.Unit./Base	Vencimentos	Descontos
0001	Salario do mês	24,00	Dia(s)	92,86	2.228,64	
0701	Adicional Cesta Básica		s/valor fixo		171,43	
0901	Adicional Insalubridade	20,00	s/sal. mínimo	1.301,14	260,23	
4348	Credito Vale Transporte	19,00	Março/2025	10,80	205,20	
6103	Adiant.Arredond.liq.per.				0,69	
7502	Arredondamento per.anter.					0,17
8101	Vale Transporte	6,00		2.228,64		133,72
9101	INSS s/ Salários	12,00	base INSS	3.005,08		215,30

Salário Base	Sal.Contr.INSS	Base FGTS	FGTS Mês	Contrib.Social	Base IRRF	Total vencimentos	Total descontos
2.600,00	3.005,08	2.488,87	199,10			2.866,19	349,19
						Valor Líquido	**2.517,00**

Cód. Nome do Funcionário — CBO — Local
02199 MARCELO VENICIO DA SILVA SANTO — 7823-05 — 00024 CAPS II - ADULTO RIBEIRÃO
CPF: 060.935.718-23 — Matrícula: 0547602199
Funcionário desde: 03/02/2025 — **Cargo:** 0011 Motorista

Cód.	Descrição	Quant/ %	Referência	Vr.Unit./Base	Vencimentos	Descontos
0001	Salario do mês	26,00	Dia(s)	67,86	1.764,36	
0701	Adicional Cesta Básica		s/valor fixo		185,71	

FOLHA DE PAGAMENTO ANALÍTICA

05476 BIOGESP - ASS GESTÃO EXEC SERVS PUB SC
26.702.577/0001-39
Rua Cardeal Arcoverde, 1641 sl 93/94

São Paulo SP 05407-002
Fone: (11)3030-1833
Fax:

Mensal 02/2025

0901	Adicional Insalubridade	20,00	s/sal. mínimo	1.409,57	281,91	
4348	Credito Vale Transporte	19,00	Março/2025	12,30	233,70	
4348	Credito Vale Transporte	19,00	Fevereiro/2025	12,30	233,70	
6103	Adiant.Arredond.liq.per.				0,01	
9101	INSS s/ Salários	9,00	base INSS	2.046,27		161,39

Salário Base	Sal.Contr.INSS	Base FGTS	FGTS Mês	Contrib.Social	Base IRRF	Total vencimentos	Total descontos
1.900,00	2.046,27	2.046,27	163,70			2.699,39	161,39
						Valor Líquido	**2.538,00**

Cód. Nome do Funcionário — CBO — Local
01744 MARIA CRISTINA DE ARAUJO OLIMPO DE SOUZA — 2516-05 — 00023 CAPS I - INFANTIL RIBEIRÃO
CPF: 217.782.888-04 — Matrícula: 0547601744
Funcionário desde: 01/06/2023 — **Cargo:** 1745 Assistente Social

Cód.	Descrição	Quant/ %	Referência	Vr.Unit./Base	Vencimentos	Descontos
0001	Salario do mês	24,00	Dia(s)	114,29	2.742,96	
0701	Adicional Cesta Básica		s/valor fixo		171,43	
0901	Adicional Insalubridade	20,00	s/sal. mínimo	1.301,14	260,23	
6103	Adiant.Arredond.liq.per.				0,20	
7502	Arredondamento per.anter.					0,56
9101	INSS s/ Salários	12,00	base INSS	3.626,07		281,82
9201	IRF s/ Salários	7,50	base irrf mês	2.438,39		13,44

Salário Base	Sal.Contr.INSS	Base FGTS	FGTS Mês	Contrib.Social	Base IRRF	Total vencimentos	Total descontos
3.200,00	3.626,07	3.003,19	240,25		2.438,39	3.174,82	295,82
						Valor Líquido	**2.879,00**

Cód. Nome do Funcionário — CBO — Local
01749 MARJORIE MAYARA VITALINO CRUZ — 2521-05 — 00024 CAPS II - ADULTO RIBEIRÃO
CPF: 322.522.438-30 — Matrícula: 0547601749
Funcionário desde: 05/06/2023 — **Cargo:** 1303 Analista Administrativo

Cód.	Descrição	Quant/ %	Referência	Vr.Unit./Base	Vencimentos	Descontos
0001	Salario do mês	1,00	Mês	3.000,00	3.000,00	
0701	Adicional Cesta Básica		s/valor fixo		200,00	
0901	Adicional Insalubridade	20,00	s/sal. mínimo	1.518,00	303,60	
4348	Credito Vale Transporte	11,00	Março/2025	21,20	233,20	
6103	Adiant.Arredond.liq.per.				0,82	
7502	Arredondamento per.anter.					0,64
8101	Vale Transporte	6,00		3.000,00		180,00
9101	INSS s/ Salários	12,00	base INSS	3.303,60		289,83
9201	IRF s/ Salários	7,50	IRRF/qtde depend = 2	2.634,59		28,15

Salário Base	Sal.Contr.INSS	Base FGTS	FGTS Mês	Contrib.Social	Base IRRF	Total vencimentos	Total descontos
3.000,00	3.303,60	3.303,60	264,28		2.634,59	3.737,62	498,62
						Valor Líquido	**3.239,00**

Cód. Nome do Funcionário — CBO — Local
01852 MATHIAS GABRIEL SANTANA QUIRINO — 2515-10 — 00024 CAPS II - ADULTO RIBEIRÃO
CPF: 461.995.208-74 — Matrícula: 0547601852
Funcionário desde: 25/08/2023 — **Cargo:** 0688 Psicologo(a)

Cód.	Descrição	Quant/ %	Referência	Vr.Unit./Base	Vencimentos	Descontos
0001	Salario do mês	24,00	Dia(s)	114,29	2.742,96	
0701	Adicional Cesta Básica		s/valor fixo		171,43	

FOLHA DE PAGAMENTO ANALÍTICA

05476 BIOGESP - ASS GESTÃO EXEC SERVS PUB SC
26.702.577/0001-39
Rua Cardeal Arcoverde, 1641 sl 93/94



São Paulo SP 05407-002
Fone: (11)3030-1833
Fax:

Mensal 02/2025

0901	Adicional Insalubridade	20,00	s/sal. mínimo	1.301,14	260,23	
4348	Credito Vale Transporte	19,00	Março/2025	10,80	205,20	
6103	Adiant.Arredond.liq.per.				0,42	
7502	Arredondamento per.anter.					0,40
8101	Vale Transporte	6,00		2.742,96		164,58
9101	INSS s/ Salários	12,00	base INSS	3.626,07		281,82
9201	IRF s/ Salários	7,50	base irrf mês	2.438,39		13,44

Salário Base	Sal.Contr.INSS	Base FGTS	FGTS Mês	Contrib.Social	Base IRRF	Total vencimentos	Total descontos
3.200,00	3.626,07	3.003,19	240,25		2.438,39	3.380,24	460,24
						Valor Líquido	**2.920,00**

Cód. Nome do Funcionário — CBO — Local
01853 MAURICEIA DA SILVA XAVIER — 5153-05 — 00024 CAPS II - ADULTO RIBEIRÃO
CPF: 107.746.828-84 — Matrícula: 0547601853
Funcionário desde: 25/08/2023 — **Cargo:**3328 Oficineira

Cód.	Descrição	Quant/ %	Referência	Vr.Unit./Base	Vencimentos	Descontos
0001	Salario do mês	24,00	Dia(s)	54,21	1.301,04	
0701	Adicional Cesta Básica		s/valor fixo		171,43	
0901	Adicional Insalubridade	20,00	s/sal. mínimo	1.301,14	260,23	
4348	Credito Vale Transporte	19,00	Março/2025	10,80	205,20	
6103	Adiant.Arredond.liq.per.				0,41	
7502	Arredondamento per.anter.					0,65
8101	Vale Transporte	6,00		1.301,04		78,06
9101	INSS s/ Salários	9,00	base INSS	1.885,11		122,60

Salário Base	Sal.Contr.INSS	Base FGTS	FGTS Mês	Contrib.Social	Base IRRF	Total vencimentos	Total descontos
1.518,00	1.885,11	1.561,27	124,90			1.938,31	201,31
						Valor Líquido	**1.737,00**

Cód. Nome do Funcionário — CBO — Local
01443 MAURILZA MENDES PIO — 3222-05 — 00024 CAPS II - ADULTO RIBEIRÃO
CPF: 248.229.998-58 — Matrícula: 0547601443
Funcionário desde: 10/11/2022 — **Cargo:**1273 Tecnico de Enfermagem

Cód.	Descrição	Quant/ %	Referência	Vr.Unit./Base	Vencimentos	Descontos
0001	Salario do mês	2,00	Dia(s)	82,14	164,28	
0701	Adicional Cesta Básica		s/valor fixo		14,29	
0901	Adicional Insalubridade	20,00	s/sal. mínimo	108,43	21,69	
4348	Credito Vale Transporte	19,00	Março/2025	10,80	205,20	
6103	Adiant.Arredond.liq.per.				0,40	
7502	Arredondamento per.anter.					0,55
9101	INSS s/ Salários	12,00	base INSS	3.194,69		22,31

Salário Base	Sal.Contr.INSS	Base FGTS	FGTS Mês	Contrib.Social	Base IRRF	Total vencimentos	Total descontos
2.300,00	3.194,69	185,97	14,87			405,86	22,86
						Valor Líquido	**383,00**

Cód. Nome do Funcionário — CBO — Local
01323 MEMORINA APARECIDA VIEIRA DE OLIVEIRA — 2239-05 — 00023 CAPS I - INFANTIL RIBEIRÃO
CPF: 040.941.718-19 — Matrícula: 0547601323
Funcionário desde: 10/08/2021 — **Cargo:**3339 Terapeuta Ocupacional

Cód.	Descrição	Quant/ %	Referência	Vr.Unit./Base	Vencimentos	Descontos
0001	Salario do mês	1,00	Mês	3.655,28	3.655,28	

FOLHA DE PAGAMENTO ANALÍTICA

05476 BIOGESP - ASS GESTÃO EXEC SERVS PUB SC
26.702.577/0001-39
Rua Cardeal Arcoverde, 1641 sl 93/94

São Paulo SP 05407-002
Fone: (11)3030-1833
Fax:

Mensal 02/2025

0701	Adicional Cesta Básica		s/valor fixo		200,00	
0901	Adicional Insalubridade	20,00	s/sal. mínimo	1.518,00	303,60	
6103	Adiant.Arredond.liq.per.				0,18	
7502	Arredondamento per.anter.					0,92
9101	INSS s/ Salários	12,00	base INSS	3.958,88		368,47
9201	IRF s/ Salários	15,00	base irrf mês	3.394,08		127,67

Salário Base	Sal.Contr.INSS	Base FGTS	FGTS Mês	Contrib.Social	Base IRRF	Total vencimentos	Total descontos
3.655,28	3.958,88	3.958,88	316,71		3.394,08	4.159,06	497,06
						Valor Líquido	**3.662,00**

Cód. Nome do Funcionário — CBO — Local
01329 MIRIAN GUILHERME FERREIRA SILVA — 2235-05 — 00025 CAPS RIBEIRÃO
CPF: 061.118.788-40 — Matrícula: 0547601329
Funcionário desde: 20/10/2021 — **Cargo:** 1206 Enfermeiro(a)

Cód.	Descrição	Quant/ %	Referência	Vr.Unit./Base	Vencimentos	Descontos
0001	Salario do mês	1,00	Mês	4.286,87	4.286,87	
0701	Adicional Cesta Básica		s/valor fixo		200,00	
0901	Adicional Insalubridade	20,00	s/sal. mínimo	1.518,00	303,60	
4348	Credito Vale Transporte	19,00	Março/2025	21,20	402,80	
6103	Adiant.Arredond.liq.per.				0,23	
7502	Arredondamento per.anter.					0,25
8101	Vale Transporte					200,00
9101	INSS s/ Salários	14,00	base INSS	4.590,47		452,24
9201	IRF s/ Salários	22,50	base irrf mês	4.025,67		243,01

Salário Base	Sal.Contr.INSS	Base FGTS	FGTS Mês	Contrib.Social	Base IRRF	Total vencimentos	Total descontos
4.286,87	4.590,47	4.590,47	367,23		4.025,67	5.193,50	895,50
						Valor Líquido	**4.298,00**

Cód. Nome do Funcionário — CBO — Local
01338 PATRICIA CONDE PIMENTEL — 2515-10 — 00022 CAPS AD RIBEIRÃO
CPF: 435.600.318-77 — Matrícula: 0547601338
Funcionário desde: 24/09/2021 — **Cargo:** 0688 Psicologo(a)

Cód.	Descrição	Quant/ %	Referência	Vr.Unit./Base	Vencimentos	Descontos
0001	Salario do mês	1,00	Mês	3.205,69	3.205,69	
0701	Adicional Cesta Básica		s/valor fixo		200,00	
0901	Adicional Insalubridade	20,00	s/sal. mínimo	1.518,00	303,60	
2701	Auxílio Creche		s/valor fixo		306,38	
6103	Adiant.Arredond.liq.per.				0,21	
7502	Arredondamento per.anter.					0,14
9101	INSS s/ Salários	12,00	base INSS	3.509,29		314,51
9201	IRF s/ Salários	15,00	base irrf mês	2.944,49		60,23

Salário Base	Sal.Contr.INSS	Base FGTS	FGTS Mês	Contrib.Social	Base IRRF	Total vencimentos	Total descontos
3.205,69	3.509,29	3.509,29	280,74		2.944,49	4.015,88	374,88
						Valor Líquido	**3.641,00**

Cód. Nome do Funcionário — CBO — Local
01308 PAULA FRANCINETE BEZERRA DA SILVA MORAES — 2515-10 — 00023 CAPS I - INFANTIL RIBEIRÃO
CPF: 326.705.498-29 — Matrícula: 0547601308
Funcionário desde: 10/08/2021 — **Cargo:** 0688 Psicologo(a)

Cód.	Descrição	Quant/ %	Referência	Vr.Unit./Base	Vencimentos	Descontos

FOLHA DE PAGAMENTO ANALÍTICA

05476 BIOGESP - ASS GESTÃO EXEC SERVS PUB SC
26.702.577/0001-39
Rua Cardeal Arcoverde, 1641 sl 93/94



São Paulo SP 05407-002
Fone: (11)3030-1833
Fax:

Mensal 02/2025

0001	Salario do mês	24,00	Dia(s)	114,49	2.747,76	
0701	Adicional Cesta Básica		s/valor fixo		171,43	
0901	Adicional Insalubridade	20,00	s/sal. mínimo	1.301,14	260,23	
6103	Adiant.Arredond.liq.per.				0,16	
7502	Arredondamento per.anter.					0,34
9101	INSS s/ Salários	12,00	base INSS	3.631,88		282,44
9201	IRF s/ Salários	7,50	base irrf mês	2.443,19		13,80

Salário Base	Sal.Contr.INSS	Base FGTS	FGTS Mês	Contrib.Social	Base IRRF	Total vencimentos	Total descontos
3.205,69	3.631,88	3.007,99	240,63		2.443,19	3.179,58	296,58
						Valor Líquido	**2.883,00**

Cód. Nome do Funcionário
01319 PRISCILA CARDOSO VIDA
CPF: 355.232.228-01
Funcionário desde: 10/08/2021

CBO Local
4221-05 00023 CAPS I - INFANTIL RIBEIRÃO
Matrícula: 0547601319
Cargo:0027 Recepcionista

Cód.	Descrição	Quant/ %	Referência	Vr.Unit./Base	Vencimentos	Descontos
0001	Salario do mês	1,00	Mês	1.716,00	1.716,00	
0701	Adicional Cesta Básica		s/valor fixo		200,00	
0901	Adicional Insalubridade	20,00	s/sal. mínimo	1.518,00	303,60	
6103	Adiant.Arredond.liq.per.				0,94	
7502	Arredondamento per.anter.					0,55
9101	INSS s/ Salários	9,00	base INSS	2.019,60		158,99

Salário Base	Sal.Contr.INSS	Base FGTS	FGTS Mês	Contrib.Social	Base IRRF	Total vencimentos	Total descontos
1.716,00	2.019,60	2.019,60	161,56			2.220,54	159,54
						Valor Líquido	**2.061,00**

Cód. Nome do Funcionário
01854 PRISCILA DE OLIVEIRA SILVA
CPF: 426.248.348-77
Funcionário desde: 25/08/2023

CBO Local
2515-10 00024 CAPS II - ADULTO RIBEIRÃO
Matrícula: 0547601854
Cargo:0688 Psicologo(a)

Cód.	Descrição	Quant/ %	Referência	Vr.Unit./Base	Vencimentos	Descontos
0001	Salario do mês	1,00	Mês	3.200,00	3.200,00	
0701	Adicional Cesta Básica		s/valor fixo		200,00	
0901	Adicional Insalubridade	20,00	s/sal. mínimo	1.518,00	303,60	
6103	Adiant.Arredond.liq.per.				0,38	
7502	Arredondamento per.anter.					0,77
9101	INSS s/ Salários	12,00	base INSS	3.503,60		313,83
9201	IRF s/ Salários	15,00	base irrf mês	2.938,80		59,38

Salário Base	Sal.Contr.INSS	Base FGTS	FGTS Mês	Contrib.Social	Base IRRF	Total vencimentos	Total descontos
3.200,00	3.503,60	3.503,60	280,28		2.938,80	3.703,98	373,98
						Valor Líquido	**3.330,00**

Cód. Nome do Funcionário
02195 REGIANE PACHECO DA SILVA BATISTA
CPF: 264.833.208-17
Funcionário desde: 14/01/2025

CBO Local
4110-05 00024 CAPS II - ADULTO RIBEIRÃO
Matrícula: 0547602195
Cargo:0040 Aux. Administrativo

Cód.	Descrição	Quant/ %	Referência	Vr.Unit./Base	Vencimentos	Descontos
0001	Salario do mês	1,00	Mês	1.800,00	1.800,00	
0701	Adicional Cesta Básica		s/valor fixo		200,00	
0901	Adicional Insalubridade	20,00	s/sal. mínimo	1.518,00	303,60	

FOLHA DE PAGAMENTO ANALÍTICA

05476 BIOGESP - ASS GESTÃO EXEC SERVS PUB SC
26.702.577/0001-39
Rua Cardeal Arcoverde, 1641 sl 93/94

São Paulo SP 05407-002
Fone: (11)3030-1833
Fax:

Mensal 02/2025

4348	Credito Vale Transporte	19,00	Março/2025	10,80	205,20	
6103	Adiant.Arredond.liq.per.				0,22	
7502	Arredondamento per.anter.					0,67
8101	Vale Transporte	6,00		1.800,00		108,00
8115	VT não utilizado					10,80
9101	INSS s/ Salários	9,00	base INSS	2.103,60		166,55

Salário Base	Sal.Contr.INSS	Base FGTS	FGTS Mês	Contrib.Social	Base IRRF	Total vencimentos	Total descontos
1.800,00	2.103,60	2.103,60	168,28			2.509,02	286,02
						Valor Líquido	**2.223,00**

Cód. Nome do Funcionário — CBO — Local
01455 RENATA CRISTINA ROCHA GUERRA — 2515-10 — 00023 CAPS I - INFANTIL RIBEIRÃO
CPF: 354.624.038-36 — Matrícula: 0547601455
Funcionário desde: 10/11/2022 — **Cargo:**0688 Psicologo(a)

Cód.	Descrição	Quant/ %	Referência	Vr.Unit./Base	Vencimentos	Descontos
0001	Salario do mês	1,00	Mês	3.200,00	3.200,00	
0701	Adicional Cesta Básica		s/valor fixo		200,00	
0901	Adicional Insalubridade	20,00	s/sal. mínimo	1.518,00	303,60	
4348	Credito Vale Transporte	19,00	Março/2025	10,80	205,20	
6103	Adiant.Arredond.liq.per.				0,66	
7502	Arredondamento per.anter.					0,25
8101	Vale Transporte	6,00		3.200,00		192,00
9101	INSS s/ Salários	12,00	base INSS	3.503,60		313,83
9201	IRF s/ Salários	15,00	base irrf mês	2.938,80		59,38

Salário Base	Sal.Contr.INSS	Base FGTS	FGTS Mês	Contrib.Social	Base IRRF	Total vencimentos	Total descontos
3.200,00	3.503,60	3.503,60	280,28		2.938,80	3.909,46	565,46
						Valor Líquido	**3.344,00**

Cód. Nome do Funcionário — CBO — Local
01342 SEBASTIANA DA SILVA SANTOS — 5143-20 — 00024 CAPS II - ADULTO RIBEIRÃO
CPF: 339.576.298-02 — Matrícula: 0547601342
Funcionário desde: 10/08/2021 — **Cargo:**1041 Auxiliar de Serviços Gerais

Cód.	Descrição	Quant/ %	Referência	Vr.Unit./Base	Vencimentos	Descontos
0001	Salario do mês	1,00	Mês	1.518,00	1.518,00	
0701	Adicional Cesta Básica		s/valor fixo		200,00	
0901	Adicional Insalubridade	20,00	s/sal. mínimo	1.518,00	303,60	
4348	Credito Vale Transporte	19,00	Março/2025	21,20	402,80	
6103	Adiant.Arredond.liq.per.				0,89	
7502	Arredondamento per.anter.					0,04
8101	Vale Transporte	6,00		1.518,00		91,08
9101	INSS s/ Salários	9,00	base INSS	1.821,60		141,17

Salário Base	Sal.Contr.INSS	Base FGTS	FGTS Mês	Contrib.Social	Base IRRF	Total vencimentos	Total descontos
1.518,00	1.821,60	1.821,60	145,72			2.425,29	232,29
						Valor Líquido	**2.193,00**

Cód. Nome do Funcionário — CBO — Local
01952 SEBASTIAO MARIA DE SOUZA — 4110-10 — 00025 CAPS RIBEIRÃO
CPF: 018.022.098-59 — Matrícula: 0547601952
Funcionário desde: 03/01/2024 — **Cargo:**0155 Assist. Administrativo

Cód.	Descrição	Quant/ %	Referência	Vr.Unit./Base	Vencimentos	Descontos

FOLHA DE PAGAMENTO ANALÍTICA

05476 BIOGESP - ASS GESTÃO EXEC SERVS PUB SC
26.702.577/0001-39
Rua Cardeal Arcoverde, 1641 sl 93/94

São Paulo SP 05407-002
Fone: (11)3030-1833
Fax:

Mensal 02/2025

0001	Salario do mês	1,00	Mês	2.600,00	2.600,00	
0701	Adicional Cesta Básica		s/valor fixo		200,00	
0901	Adicional Insalubridade	20,00	s/sal. mínimo	1.518,00	303,60	
6103	Adiant.Arredond.liq.per.				0,63	
7502	Arredondamento per.anter.					0,40
9101	INSS s/ Salários	12,00	base INSS	2.903,60		241,83

Salário Base	Sal.Contr.INSS	Base FGTS	FGTS Mês	Contrib.Social	Base IRRF	Total vencimentos	Total descontos
2.600,00	2.903,60	2.903,60	232,28			3.104,23	242,23
						Valor Líquido	**2.862,00**

Cód. Nome do Funcionário
02197 SIDNEY SOUSA DA SILVA
CPF: 114.225.588-35
Funcionário desde: 22/01/2025

CBO Local
3222-05 00024 CAPS II - ADULTO RIBEIRÃO
Matrícula: 0547602197
Cargo: 1273 Tecnico de Enfermagem

Cód.	Descrição	Quant/ %	Referência	Vr.Unit./Base	Vencimentos	Descontos
0001	Salario do mês	1,00	Mês	2.300,00	2.300,00	
0701	Adicional Cesta Básica		s/valor fixo		200,00	
0901	Adicional Insalubridade	20,00	s/sal. mínimo	1.518,00	303,60	
4348	Credito Vale Transporte	19,00	Março/2025	10,80	205,20	
6103	Adiant.Arredond.liq.per.				0,28	
7502	Arredondamento per.anter.					0,53
8101	Vale Transporte	6,00		2.300,00		138,00
9101	INSS s/ Salários	9,00	base INSS	2.603,60		211,55

Salário Base	Sal.Contr.INSS	Base FGTS	FGTS Mês	Contrib.Social	Base IRRF	Total vencimentos	Total descontos
2.300,00	2.603,60	2.603,60	208,28			3.009,08	350,08
						Valor Líquido	**2.659,00**

Cód. Nome do Funcionário
01951 SIRLEI DOS SANTOS
CPF: 080.196.138-62
Funcionário desde: 03/01/2024

CBO Local
5143-20 00023 CAPS I - INFANTIL RIBEIRÃO
Matrícula: 0547601951
Cargo: 1041 Auxiliar de Serviços Gerais

Cód.	Descrição	Quant/ %	Referência	Vr.Unit./Base	Vencimentos	Descontos
0001	Salario do mês	1,00	Mês	1.518,00	1.518,00	
0701	Adicional Cesta Básica		s/valor fixo		200,00	
0901	Adicional Insalubridade	20,00	s/sal. mínimo	1.518,00	303,60	
4348	Credito Vale Transporte	19,00	Março/2025	10,80	205,20	
6103	Adiant.Arredond.liq.per.				0,33	
7502	Arredondamento per.anter.					0,88
8101	Vale Transporte	6,00		1.518,00		91,08
9101	INSS s/ Salários	9,00	base INSS	1.821,60		141,17

Salário Base	Sal.Contr.INSS	Base FGTS	FGTS Mês	Contrib.Social	Base IRRF	Total vencimentos	Total descontos
1.518,00	1.821,60	1.821,60	145,72			2.227,13	233,13
						Valor Líquido	**1.994,00**

Cód. Nome do Funcionário
01343 SOLANGE VIEIRA VILAR MADUREIRA
CPF: 302.550.468-47
Funcionário desde: 10/08/2021

CBO Local
4110-05 00024 CAPS II - ADULTO RIBEIRÃO
Matrícula: 0547601343
Cargo: 0040 Aux. Administrativo

Cód.	Descrição	Quant/ %	Referência	Vr.Unit./Base	Vencimentos	Descontos
0001	Salario do mês	2,00	Dia(s)	64,29	128,58	

FOLHA DE PAGAMENTO ANALÍTICA

05476 BIOGESP - ASS GESTÃO EXEC SERVS PUB SC
26.702.577/0001-39
Rua Cardeal Arcoverde, 1641 sl 93/94



São Paulo SP 05407-002
Fone: (11)3030-1833
Fax:

Mensal 02/2025

0701	Adicional Cesta Básica		s/valor fixo		14,29	
0901	Adicional Insalubridade	20,00	s/sal. mínimo	108,43	21,69	
4348	Credito Vale Transporte	19,00	Março/2025	10,80	205,20	
6103	Adiant.Arredond.liq.per.				0,11	
7502	Arredondamento per.anter.					0,35
9101	INSS s/ Salários	9,00	base INSS	2.581,10		13,52

Salário Base	Sal.Contr.INSS	Base FGTS	FGTS Mês	Contrib.Social	Base IRRF	Total vencimentos	Total descontos
1.800,00	2.581,10	150,27	12,02			369,87	13,87
						Valor Líquido	**356,00**

Cód. Nome do Funcionário
01348 TALITA MORANDI BRITO
CPF: 298.733.108-86
Funcionário desde: 06/06/2022

CBO Local
4110-05 00025 CAPS RIBEIRÃO
Matrícula: 0547601348
Cargo:0869 Assistente de Recursos

Cód.	Descrição	Quant/ %	Referência	Vr.Unit./Base	Vencimentos	Descontos
0001	Salario do mês	1,00	Mês	2.500,00	2.500,00	
0701	Adicional Cesta Básica		s/valor fixo		200,00	
0901	Adicional Insalubridade	20,00	s/sal. mínimo	1.518,00	303,60	
6103	Adiant.Arredond.liq.per.				0,58	
7502	Arredondamento per.anter.					0,35
9101	INSS s/ Salários	12,00	base INSS	2.803,60		229,83

Salário Base	Sal.Contr.INSS	Base FGTS	FGTS Mês	Contrib.Social	Base IRRF	Total vencimentos	Total descontos
2.500,00	2.803,60	2.803,60	224,28			3.004,18	230,18
						Valor Líquido	**2.774,00**

Cód. Nome do Funcionário
01532 TAMARA DOS SANTOS OLIVEIRA
CPF: 132.330.004-05
Funcionário desde: 01/02/2023

CBO Local
5142-25 00024 CAPS II - ADULTO RIBEIRÃO
Matrícula: 0547601532
Cargo:1714 Aux. Serv. Gerais

Cód.	Descrição	Quant/ %	Referência	Vr.Unit./Base	Vencimentos	Descontos
0001	Salario do mês	1,00	Mês	1.518,00	1.518,00	
0701	Adicional Cesta Básica		s/valor fixo		200,00	
0901	Adicional Insalubridade	20,00	s/sal. mínimo	1.518,00	303,60	
6103	Adiant.Arredond.liq.per.				0,06	
7502	Arredondamento per.anter.					0,49
9101	INSS s/ Salários	9,00	base INSS	1.821,60		141,17

Salário Base	Sal.Contr.INSS	Base FGTS	FGTS Mês	Contrib.Social	Base IRRF	Total vencimentos	Total descontos
1.518,00	1.821,60	1.821,60	145,72			2.021,66	141,66
						Valor Líquido	**1.880,00**

Cód. Nome do Funcionário
01352 THAIS SILVA
CPF: 390.178.048-31
Funcionário desde: 10/08/2021

CBO Local
3222-05 00024 CAPS II - ADULTO RIBEIRÃO
Matrícula: 0547601352
Cargo:1273 Tecnico de Enfermagem

Cód.	Descrição	Quant/ %	Referência	Vr.Unit./Base	Vencimentos	Descontos
0001	Salario do mês	1,00	Mês	2.300,00	2.300,00	
0701	Adicional Cesta Básica		s/valor fixo		200,00	
0901	Adicional Insalubridade	20,00	s/sal. mínimo	1.518,00	303,60	
4348	Credito Vale Transporte	19,00	Março/2025	10,80	205,20	
6103	Adiant.Arredond.liq.per.				0,04	

FOLHA DE PAGAMENTO ANALÍTICA

05476 BIOGESP - ASS GESTÃO EXEC SERVS PUB SC
26.702.577/0001-39
Rua Cardeal Arcoverde, 1641 sl 93/94



São Paulo SP 05407-002
Fone: (11)3030-1833
Fax:

Mensal 02/2025

7502	Arredondamento per.anter.					0,49
8101	Vale Transporte	6,00		2.300,00		138,00
8115	VT não utilizado					64,80
8333	Pagto Ant de Rescisão		Parc. 5/7			690,00
9101	INSS s/ Salários	9,00	base INSS	2.603,60		211,55

Salário Base	Sal.Contr.INSS	Base FGTS	FGTS Mês	Contrib.Social	Base IRRF	Total vencimentos	Total descontos
2.300,00	2.603,60	2.603,60	208,28			3.008,84	1.104,84
						Valor Líquido	**1.904,00**

FOLHA DE PAGAMENTO ANALÍTICA

05476 BIOGESP - ASS GESTÃO EXEC SERVS PUB SC
26.702.577/0001-39
Rua Cardeal Arcoverde, 1641 sl 93/94



São Paulo SP 05407-002
Fone: (11)3030-1833
Fax:

Mensal 02/2025

Cód. Nome do Funcionário — CBO — Local
01194 ADILER JOSE DOS SANTOS — 5162-10 — 00026 RT
CPF: 723.434.005-04 — Matrícula: 0547601194
Funcionário desde: 10/08/2021 — **Cargo:**1778 Cuidador(a)

Cód.	Descrição	Quant/ %	Referência	Vr.Unit./Base	Vencimentos	Descontos
0001	Salario do mês	1,00	Mês	1.518,00	1.518,00	
0701	Adicional Cesta Básica		s/valor fixo		200,00	
0901	Adicional Insalubridade	20,00	s/sal. mínimo	1.518,00	303,60	
1001	Adicional Noturno	180,00	40.00%(hN=60:00)	8,43	606,96	
4348	Credito Vale Transporte	13,00	Março/2025	12,30	159,90	
6103	Adiant.Arredond.liq.per.				0,63	
7502	Arredondamento per.anter.					0,21
8101	Vale Transporte	6,00		1.518,00		91,08
9101	INSS s/ Salários	9,00	base INSS	2.428,56		195,80

Salário Base	Sal.Contr.INSS	Base FGTS	FGTS Mês	Contrib.Social	Base IRRF	Total vencimentos	Total descontos
1.518,00	2.428,56	2.428,56	194,28			2.789,09	287,09
						Valor Líquido	**2.502,00**

Cód. Nome do Funcionário — CBO — Local
02198 ALESSANDRA FERREIRA DA SILVA — 5162-10 — 00026 RT
CPF: 404.094.348-17 — Matrícula: 0547602198
Funcionário desde: 03/02/2025 — **Cargo:**1778 Cuidador(a)

Cód.	Descrição	Quant/ %	Referência	Vr.Unit./Base	Vencimentos	Descontos
0001	Salario do mês	26,00	Dia(s)	54,21	1.409,46	
0701	Adicional Cesta Básica		s/valor fixo		185,71	
0901	Adicional Insalubridade	20,00	s/sal. mínimo	1.409,57	281,91	
2401	Salario Familia	2,00	dependentes	65,00	120,72	
4348	Credito Vale Transporte	14,00	Março/2025	10,80	151,20	
4348	Credito Vale Transporte	12,00	Fevereiro/2025	10,80	129,60	
6103	Adiant.Arredond.liq.per.				0,05	
8101	Vale Transporte	6,00		1.409,46		151,20
9101	INSS s/ Salários	9,00	base INSS	1.691,37		129,45

Salário Base	Sal.Contr.INSS	Base FGTS	FGTS Mês	Contrib.Social	Base IRRF	Total vencimentos	Total descontos
1.518,00	1.691,37	1.691,37	135,30			2.278,65	280,65
						Valor Líquido	**1.998,00**

Cód. Nome do Funcionário — CBO — Local
01241 ALESSANDRA RAMOS DA SILVA — 5162-10 — 00026 RT
CPF: 166.853.208-50 — Matrícula: 0547601241
Funcionário desde: 10/08/2021 — **Cargo:**1778 Cuidador(a)

Cód.	Descrição	Quant/ %	Referência	Vr.Unit./Base	Vencimentos	Descontos
0001	Salario do mês	1,00	Mês	1.518,00	1.518,00	
0701	Adicional Cesta Básica		s/valor fixo		200,00	
0901	Adicional Insalubridade	20,00	s/sal. mínimo	1.518,00	303,60	
1001	Adicional Noturno	180,00	40.00%(hN=60:00)	8,43	606,96	
4348	Credito Vale Transporte	1,00	Março/2025	10,80	10,80	
6103	Adiant.Arredond.liq.per.				0,96	
7502	Arredondamento per.anter.					0,72
8101	Vale Transporte	6,00		1.518,00		10,80

FOLHA DE PAGAMENTO ANALÍTICA

05476 BIOGESP - ASS GESTÃO EXEC SERVS PUB SC
26.702.577/0001-39
Rua Cardeal Arcoverde, 1641 sl 93/94



São Paulo SP 05407-002
Fone: (11)3030-1833
Fax:

Mensal 02/2025

9101	INSS s/ Salários	9,00	base INSS	2.428,56		195,80

Salário Base	Sal.Contr.INSS	Base FGTS	FGTS Mês	Contrib.Social	Base IRRF	Total vencimentos	Total descontos
1.518,00	2.428,56	2.428,56	194,28			2.640,32	207,32
						Valor Líquido	**2.433,00**

Cód. Nome do Funcionário — CBO Local
01247 ALICE BORGES BRAMANTI — 5162-10 00026 RT
CPF: 003.512.678-75 — Matrícula: 0547601247
Funcionário desde: 10/08/2021 — **Cargo:** 1778 Cuidador(a)

Cód.	Descrição	Quant/ %	Referência	Vr.Unit./Base	Vencimentos	Descontos
0001	Salario do mês	1,00	Mês	1.518,00	1.518,00	
0701	Adicional Cesta Básica		s/valor fixo		200,00	
0901	Adicional Insalubridade	20,00	s/sal. mínimo	1.518,00	303,60	
1001	Adicional Noturno	180,00	40.00%(hN=60:00)	8,43	606,96	
6103	Adiant.Arredond.liq.per.				0,22	
7502	Arredondamento per.anter.					0,98
9101	INSS s/ Salários	9,00	base INSS	2.428,56		195,80

Salário Base	Sal.Contr.INSS	Base FGTS	FGTS Mês	Contrib.Social	Base IRRF	Total vencimentos	Total descontos
1.518,00	2.428,56	2.428,56	194,28			2.628,78	196,78
						Valor Líquido	**2.432,00**

Cód. Nome do Funcionário — CBO Local
01268 ANA CRISTINA NUNES — 5162-10 00026 RT
CPF: 264.044.618-54 — Matrícula: 0547601268
Funcionário desde: 10/08/2021 — **Cargo:** 1778 Cuidador(a)

Cód.	Descrição	Quant/ %	Referência	Vr.Unit./Base	Vencimentos	Descontos
0001	Salario do mês	24,00	Dia(s)	54,21	1.301,04	
0701	Adicional Cesta Básica		s/valor fixo		171,43	
0901	Adicional Insalubridade	20,00	s/sal. mínimo	1.301,14	260,23	
4348	Credito Vale Transporte	13,00	Março/2025	30,40	395,20	
6103	Adiant.Arredond.liq.per.				0,33	
7502	Arredondamento per.anter.					0,57
8101	Vale Transporte	6,00		1.301,04		78,06
9101	INSS s/ Salários	9,00	base INSS	1.885,11		122,60

Salário Base	Sal.Contr.INSS	Base FGTS	FGTS Mês	Contrib.Social	Base IRRF	Total vencimentos	Total descontos
1.518,00	1.885,11	1.561,27	124,90			2.128,23	201,23
						Valor Líquido	**1.927,00**

Cód. Nome do Funcionário — CBO Local
01176 ANDREIA SANTOS DUARTE — 5162-10 00026 RT
CPF: 346.046.218-37 — Matrícula: 0547601176
Funcionário desde: 10/08/2021 — **Cargo:** 1778 Cuidador(a)

Cód.	Descrição	Quant/ %	Referência	Vr.Unit./Base	Vencimentos	Descontos
0001	Salario do mês	2,00	Dia(s)	54,21	108,42	
0701	Adicional Cesta Básica		s/valor fixo		14,29	
0901	Adicional Insalubridade	20,00	s/sal. mínimo	108,43	21,69	
4348	Credito Vale Transporte	13,00	Março/2025	12,30	159,90	
6103	Adiant.Arredond.liq.per.				0,60	
7502	Arredondamento per.anter.					0,11
8101	Vale Transporte					91,08

FOLHA DE PAGAMENTO ANALÍTICA

05476 BIOGESP - ASS GESTÃO EXEC SERVS PUB SC
26.702.577/0001-39
Rua Cardeal Arcoverde, 1641 sl 93/94

São Paulo SP 05407-002
Fone: (11)3030-1833
Fax:

Mensal 02/2025

9101	INSS s/ Salários	9,00	base INSS	2.235,07		11,71

Salário Base	Sal.Contr.INSS	Base FGTS	FGTS Mês	Contrib.Social	Base IRRF	Total vencimentos	Total descontos
1.518,00	2.235,07	130,11	10,40			304,90	102,90
						Valor Líquido	**202,00**

Cód. Nome do Funcionário — CBO Local
01178 ANDRIELI PONTES GOMES — 5162-10 00026 RT
CPF: 478.102.778-47 — Matrícula: 0547601178
Funcionário desde: 10/08/2021 — **Cargo:**1778 Cuidador(a)

Cód.	Descrição	Quant/ %	Referência	Vr.Unit./Base	Vencimentos	Descontos
0001	Salario do mês	1,00	Mês	1.518,00	1.518,00	
0701	Adicional Cesta Básica		s/valor fixo		200,00	
0901	Adicional Insalubridade	20,00	s/sal. mínimo	1.518,00	303,60	
4348	Credito Vale Transporte	13,00	Março/2025	10,80	140,40	
6103	Adiant.Arredond.liq.per.				0,10	
7502	Arredondamento per.anter.					0,85
8101	Vale Transporte	6,00		1.518,00		91,08
9101	INSS s/ Salários	9,00	base INSS	1.821,60		141,17

Salário Base	Sal.Contr.INSS	Base FGTS	FGTS Mês	Contrib.Social	Base IRRF	Total vencimentos	Total descontos
1.518,00	1.821,60	1.821,60	145,72			2.162,10	233,10
						Valor Líquido	**1.929,00**

Cód. Nome do Funcionário — CBO Local
01193 ARIANE DOS SANTOS DUARTE — 5162-10 00026 RT
CPF: 360.978.268-42 — Matrícula: 0547601193
Funcionário desde: 10/08/2021 — **Cargo:**1778 Cuidador(a)

Cód.	Descrição	Quant/ %	Referência	Vr.Unit./Base	Vencimentos	Descontos
0001	Salario do mês	24,00	Dia(s)	54,21	1.301,04	
0701	Adicional Cesta Básica		s/valor fixo		171,43	
0901	Adicional Insalubridade	20,00	s/sal. mínimo	1.301,14	260,23	
1001	Adicional Noturno	154,29	40.00%(hN=60:00)	8,43	520,27	
4348	Credito Vale Transporte	14,00	Março/2025	21,60	302,40	
6103	Adiant.Arredond.liq.per.				0,04	
7502	Arredondamento per.anter.					0,30
8101	Vale Transporte	6,00		1.301,04		78,06
9101	INSS s/ Salários	9,00	base INSS	2.513,27		171,05

Salário Base	Sal.Contr.INSS	Base FGTS	FGTS Mês	Contrib.Social	Base IRRF	Total vencimentos	Total descontos
1.518,00	2.513,27	2.081,54	166,52			2.555,41	249,41
						Valor Líquido	**2.306,00**

Cód. Nome do Funcionário — CBO Local
02086 CATIA REGINA DOMINGUES — 5162-05 00026 RT
CPF: 155.334.558-41 — Matrícula: 0547602086
Funcionário desde: 20/06/2024 — **Cargo:**3751 Cuidador (a)

Cód.	Descrição	Quant/ %	Referência	Vr.Unit./Base	Vencimentos	Descontos
0001	Salario do mês	1,00	Mês	1.518,00	1.518,00	
0701	Adicional Cesta Básica		s/valor fixo		200,00	
0901	Adicional Insalubridade	20,00	s/sal. mínimo	1.518,00	303,60	
4348	Credito Vale Transporte	13,00	Março/2025	10,80	140,40	
6103	Adiant.Arredond.liq.per.				0,21	

FOLHA DE PAGAMENTO ANALÍTICA

05476 BIOGESP - ASS GESTÃO EXEC SERVS PUB SC
26.702.577/0001-39
Rua Cardeal Arcoverde, 1641 sl 93/94

São Paulo SP 05407-002
Fone: (11)3030-1833
Fax:

Mensal 02/2025

7502	Arredondamento per.anter.					0,96
8101	Vale Transporte	6,00		1.518,00		91,08
9101	INSS s/ Salários	9,00	base INSS	1.821,60		141,17

Salário Base	Sal.Contr.INSS	Base FGTS	FGTS Mês	Contrib.Social	Base IRRF	Total vencimentos	Total descontos
1.518,00	1.821,60	1.821,60	145,72			2.162,21	233,21
						Valor Líquido	**1.929,00**

Cód. Nome do Funcionário — CBO Local
02085 CINTIA CIBELE DOS SANTOS — 5162-10 00026 RT
CPF: 347.756.118-01 — Matrícula: 0547602085
Funcionário desde: 20/06/2024 — **Cargo:**1778 Cuidador(a)

Cód.	Descrição	Quant/ %	Referência	Vr.Unit./Base	Vencimentos	Descontos
0001	Salario do mês	1,00	Mês	1.518,00	1.518,00	
0701	Adicional Cesta Básica		s/valor fixo		200,00	
0901	Adicional Insalubridade	20,00	s/sal. mínimo	1.518,00	303,60	
2401	Salario Familia	1,00	dependente	65,00	65,00	
4348	Credito Vale Transporte	14,00	Março/2025	10,80	151,20	
6103	Adiant.Arredond.liq.per.				0,14	
7502	Arredondamento per.anter.					0,69
8101	Vale Transporte	6,00		1.518,00		91,08
9101	INSS s/ Salários	9,00	base INSS	1.821,60		141,17

Salário Base	Sal.Contr.INSS	Base FGTS	FGTS Mês	Contrib.Social	Base IRRF	Total vencimentos	Total descontos
1.518,00	1.821,60	1.821,60	145,72			2.237,94	232,94
						Valor Líquido	**2.005,00**

Cód. Nome do Funcionário — CBO Local
02204 CLAUDETE PEREIRA DOS REIS — 3222-05 00026 RT
CPF: 307.371.118-01 — Matrícula: 0547602204
Funcionário desde: 06/02/2025 — **Cargo:**1273 Tecnico de Enfermagem

Cód.	Descrição	Quant/ %	Referência	Vr.Unit./Base	Vencimentos	Descontos
0001	Salario do mês	23,00	Dia(s)	82,14	1.889,22	
0701	Adicional Cesta Básica		s/valor fixo		164,29	
0901	Adicional Insalubridade	20,00	s/sal. mínimo	1.246,93	249,39	
4348	Credito Vale Transporte	13,00	Março/2025	10,80	140,40	
4348	Credito Vale Transporte	17,00	Fevereiro/2025	10,80	183,60	
6103	Adiant.Arredond.liq.per.				0,15	
8101	Vale Transporte	6,00		1.889,22		113,35
9101	INSS s/ Salários	9,00	base INSS	2.138,61		169,70

Salário Base	Sal.Contr.INSS	Base FGTS	FGTS Mês	Contrib.Social	Base IRRF	Total vencimentos	Total descontos
2.300,00	2.138,61	2.138,61	171,08			2.627,05	283,05
						Valor Líquido	**2.344,00**

Cód. Nome do Funcionário — CBO Local
01198 CLEIDE APARECIDA ALMEIDA ROCHA — 5162-10 00026 RT
CPF: 131.689.118-60 — Matrícula: 0547601198
Funcionário desde: 10/08/2021 — **Cargo:**1778 Cuidador(a)

Cód.	Descrição	Quant/ %	Referência	Vr.Unit./Base	Vencimentos	Descontos
0001	Salario do mês	1,00	Mês	1.518,00	1.518,00	
0701	Adicional Cesta Básica		s/valor fixo		200,00	
0901	Adicional Insalubridade	20,00	s/sal. mínimo	1.518,00	303,60	

FOLHA DE PAGAMENTO ANALÍTICA

05476 BIOGESP - ASS GESTÃO EXEC SERVS PUB SC
26.702.577/0001-39
Rua Cardeal Arcoverde, 1641 sl 93/94



São Paulo SP 05407-002
Fone: (11)3030-1833
Fax:

Mensal 02/2025

4348	Credito Vale Transporte	1,00	Março/2025	21,20	21,20	
6103	Adiant.Arredond.liq.per.				0,81	
7502	Arredondamento per.anter.					0,24
8101	Vale Transporte	6,00		1.518,00		21,20
9101	INSS s/ Salários	9,00	base INSS	1.821,60		141,17

Salário Base	Sal.Contr.INSS	Base FGTS	FGTS Mês	Contrib.Social	Base IRRF	Total vencimentos	Total descontos
1.518,00	1.821,60	1.821,60	145,72			2.043,61	162,61
						Valor Líquido	**1.881,00**

Cód. Nome do Funcionário — CBO — Local
02094 CLEONICE DE ALMEIDA MORETTI DA SILVA — 5162-05 — 00026 RT
CPF: 254.550.568-40 — Matrícula: 0547602094
Funcionário desde: 12/07/2024 — **Cargo:**3751 Cuidador (a)

Cód.	Descrição	Quant/ %	Referência	Vr.Unit./Base	Vencimentos	Descontos
0001	Salario do mês	1,00	Mês	1.518,00	1.518,00	
0701	Adicional Cesta Básica		s/valor fixo		200,00	
0901	Adicional Insalubridade	20,00	s/sal. mínimo	1.518,00	303,60	
6103	Adiant.Arredond.liq.per.				0,51	
7502	Arredondamento per.anter.					0,94
9101	INSS s/ Salários	9,00	base INSS	1.821,60		141,17

Salário Base	Sal.Contr.INSS	Base FGTS	FGTS Mês	Contrib.Social	Base IRRF	Total vencimentos	Total descontos
1.518,00	1.821,60	1.821,60	145,72			2.022,11	142,11
						Valor Líquido	**1.880,00**

Cód. Nome do Funcionário — CBO — Local
01239 DILMA CAMPOS FERREIRA — 3222-05 — 00026 RT
CPF: 535.528.495-72 — Matrícula: 0547601239
Funcionário desde: 10/08/2021 — **Cargo:**1273 Tecnico de Enfermagem

Cód.	Descrição	Quant/ %	Referência	Vr.Unit./Base	Vencimentos	Descontos
0001	Salario do mês	1,00	Mês	2.300,00	2.300,00	
0701	Adicional Cesta Básica		s/valor fixo		200,00	
0901	Adicional Insalubridade	20,00	s/sal. mínimo	1.518,00	303,60	
4348	Credito Vale Transporte	19,00	Março/2025	10,80	205,20	
6103	Adiant.Arredond.liq.per.				0,49	
7502	Arredondamento per.anter.					0,74
8101	Vale Transporte	6,00		2.300,00		138,00
9101	INSS s/ Salários	9,00	base INSS	2.603,60		211,55

Salário Base	Sal.Contr.INSS	Base FGTS	FGTS Mês	Contrib.Social	Base IRRF	Total vencimentos	Total descontos
2.300,00	2.603,60	2.603,60	208,28			3.009,29	350,29
						Valor Líquido	**2.659,00**

Cód. Nome do Funcionário — CBO — Local
01205 ELISANDRA MENEZES SOARES — 5162-10 — 00026 RT
CPF: 265.367.248-01 — Matrícula: 0547601205
Funcionário desde: 10/08/2021 — **Cargo:**1778 Cuidador(a)

Cód.	Descrição	Quant/ %	Referência	Vr.Unit./Base	Vencimentos	Descontos
0001	Salario do mês	24,00	Dia(s)	54,21	1.301,04	
0701	Adicional Cesta Básica		s/valor fixo		171,43	
0901	Adicional Insalubridade	20,00	s/sal. mínimo	1.301,14	260,23	
1001	Adicional Noturno	154,29	40.00%(hN=60:00)	8,43	520,27	

FOLHA DE PAGAMENTO ANALÍTICA

05476 BIOGESP - ASS GESTÃO EXEC SERVS PUB SC
26.702.577/0001-39
Rua Cardeal Arcoverde, 1641 sl 93/94

São Paulo SP 05407-002
Fone: (11)3030-1833
Fax:

Mensal 02/2025

4348	Credito Vale Transporte	13,00	Março/2025	30,40	395,20	
6103	Adiant.Arredond.liq.per.				0,34	
7502	Arredondamento per.anter.					0,40
8101	Vale Transporte	6,00		1.301,04		78,06
9101	INSS s/ Salários	9,00	base INSS	2.513,27		171,05

Salário Base	Sal.Contr.INSS	Base FGTS	FGTS Mês	Contrib.Social	Base IRRF	Total vencimentos	Total descontos
1.518,00	2.513,27	2.081,54	166,52			2.648,51	249,51
						Valor Líquido	**2.399,00**

Cód. Nome do Funcionário — CBO — Local
01199 EMERSON BRUNO DOREA BARROS GOMES — 3222-05 — 00026 RT
CPF: 475.527.968-20 — Matrícula: 0547601199
Funcionário desde: 10/08/2021 — **Cargo:** 1273 Tecnico de Enfermagem

Cód.	Descrição	Quant/ %	Referência	Vr.Unit./Base	Vencimentos	Descontos
0001	Salario do mês	1,00	Mês	2.300,00	2.300,00	
0701	Adicional Cesta Básica		s/valor fixo		200,00	
0901	Adicional Insalubridade	20,00	s/sal. mínimo	1.518,00	303,60	
4348	Credito Vale Transporte	19,00	Março/2025	30,40	577,60	
6103	Adiant.Arredond.liq.per.				0,74	
7502	Arredondamento per.anter.					0,79
8101	Vale Transporte	6,00		2.300,00		138,00
8115	VT não utilizado					121,60
9101	INSS s/ Salários	9,00	base INSS	2.603,60		211,55

Salário Base	Sal.Contr.INSS	Base FGTS	FGTS Mês	Contrib.Social	Base IRRF	Total vencimentos	Total descontos
2.300,00	2.603,60	2.603,60	208,28			3.381,94	471,94
						Valor Líquido	**2.910,00**

Cód. Nome do Funcionário — CBO — Local
01471 FATIMA GARCIA CONDE PIMENTEL — 5162-10 — 00026 RT
CPF: 936.205.358-68 — Matrícula: 0547601471
Funcionário desde: 11/11/2022 — **Cargo:** 1778 Cuidador(a)

Cód.	Descrição	Quant/ %	Referência	Vr.Unit./Base	Vencimentos	Descontos
0001	Salario do mês	1,00	Mês	1.518,00	1.518,00	
0701	Adicional Cesta Básica		s/valor fixo		200,00	
0901	Adicional Insalubridade	20,00	s/sal. mínimo	1.518,00	303,60	
6103	Adiant.Arredond.liq.per.				0,21	
7502	Arredondamento per.anter.					0,64
9101	INSS s/ Salários	9,00	base INSS	1.821,60		141,17

Salário Base	Sal.Contr.INSS	Base FGTS	FGTS Mês	Contrib.Social	Base IRRF	Total vencimentos	Total descontos
1.518,00	1.821,60	1.821,60	145,72			2.021,81	141,81
						Valor Líquido	**1.880,00**

Cód. Nome do Funcionário — CBO — Local
01225 FRANCISCA NUNES SILVA DOS SANTOS — 5162-10 — 00026 RT
CPF: 069.117.798-80 — Matrícula: 0547601225
Funcionário desde: 10/08/2021 — **Cargo:** 1778 Cuidador(a)

Cód.	Descrição	Quant/ %	Referência	Vr.Unit./Base	Vencimentos	Descontos
0001	Salario do mês	24,00	Dia(s)	54,21	1.301,04	
0701	Adicional Cesta Básica		s/valor fixo		171,43	
0901	Adicional Insalubridade	20,00	s/sal. mínimo	1.301,14	260,23	

FOLHA DE PAGAMENTO ANALÍTICA

05476 BIOGESP - ASS GESTÃO EXEC SERVS PUB SC
26.702.577/0001-39
Rua Cardeal Arcoverde, 1641 sl 93/94



São Paulo SP 05407-002
Fone: (11)3030-1833
Fax:

Mensal 02/2025

1001	Adicional Noturno	154,29	40.00%(hN=60:00)	8,43	520,27	
4348	Credito Vale Transporte	14,00	Março/2025	10,80	151,20	
6103	Adiant.Arredond.liq.per.				0,85	
7502	Arredondamento per.anter.					0,91
8101	Vale Transporte	6,00		1.301,04		78,06
9101	INSS s/ Salários	9,00	base INSS	2.513,27		171,05

Salário Base	Sal.Contr.INSS	Base FGTS	FGTS Mês	Contrib.Social	Base IRRF	Total vencimentos	Total descontos
1.518,00	2.513,27	2.081,54	166,52			2.405,02	250,02
						Valor Líquido	**2.155,00**

Cód. Nome do Funcionário
02097 GABRIELA DIAS DA SILVA
CPF: 463.852.368-46
Funcionário desde: 19/07/2024

CBO Local
5162-10 00026 RT
Matrícula: 0547602097
Cargo: 1778 Cuidador(a)

Cód.	Descrição	Quant/ %	Referência	Vr.Unit./Base	Vencimentos	Descontos
0001	Salario do mês	1,00	Mês	1.518,00	1.518,00	
0701	Adicional Cesta Básica		s/valor fixo		200,00	
0901	Adicional Insalubridade	20,00	s/sal. mínimo	1.518,00	303,60	
2401	Salario Familia	2,00	dependentes	65,00	130,00	
2701	Auxílio Creche		s/valor fixo		306,38	
4348	Credito Vale Transporte	13,00	Março/2025	10,80	140,40	
6103	Adiant.Arredond.liq.per.				0,20	
7502	Arredondamento per.anter.					0,33
8101	Vale Transporte	6,00		1.518,00		91,08
9101	INSS s/ Salários	9,00	base INSS	1.821,60		141,17

Salário Base	Sal.Contr.INSS	Base FGTS	FGTS Mês	Contrib.Social	Base IRRF	Total vencimentos	Total descontos
1.518,00	1.821,60	1.821,60	145,72			2.598,58	232,58
						Valor Líquido	**2.366,00**

Cód. Nome do Funcionário
02196 GRAZIELA SAMARA DIAS DA SILVA
CPF: 463.852.718-38
Funcionário desde: 22/01/2025

CBO Local
5162-10 00026 RT
Matrícula: 0547602196
Cargo: 1778 Cuidador(a)

Cód.	Descrição	Quant/ %	Referência	Vr.Unit./Base	Vencimentos	Descontos
0001	Salario do mês	1,00	Mês	1.518,00	1.518,00	
0701	Adicional Cesta Básica		s/valor fixo		200,00	
0901	Adicional Insalubridade	20,00	s/sal. mínimo	1.518,00	303,60	
2401	Salario Familia	1,00	dependente	65,00	65,00	
2701	Auxílio Creche		s/valor fixo		306,38	
4348	Credito Vale Transporte	14,00	Março/2025	10,80	151,20	
6103	Adiant.Arredond.liq.per.				0,58	
7502	Arredondamento per.anter.					0,51
8101	Vale Transporte	6,00		1.518,00		91,08
9101	INSS s/ Salários	9,00	base INSS	1.821,60		141,17

Salário Base	Sal.Contr.INSS	Base FGTS	FGTS Mês	Contrib.Social	Base IRRF	Total vencimentos	Total descontos
1.518,00	1.821,60	1.821,60	145,72			2.544,76	232,76
						Valor Líquido	**2.312,00**

FOLHA DE PAGAMENTO ANALÍTICA

05476 BIOGESP - ASS GESTÃO EXEC SERVS PUB SC
26.702.577/0001-39
Rua Cardeal Arcoverde, 1641 sl 93/94

São Paulo SP 05407-002
Fone: (11)3030-1833
Fax:

Mensal 02/2025

Cód. Nome do Funcionário — CBO — Local
01251 IEDA DOS SANTOS PAZ — 3222-05 — 00026 RT
CPF: 955.139.494-15 — Matrícula: 0547601251
Funcionário desde: 10/08/2021 — **Cargo:**1273 Tecnico de Enfermagem

Cód.	Descrição	Quant/ %	Referência	Vr.Unit./Base	Vencimentos	Descontos
0001	Salario do mês	24,00	Dia(s)	82,14	1.971,36	
0701	Adicional Cesta Básica		s/valor fixo		171,43	
0901	Adicional Insalubridade	20,00	s/sal. mínimo	1.301,14	260,23	
4348	Credito Vale Transporte	19,00	Março/2025	10,80	205,20	
6103	Adiant.Arredond.liq.per.				0,57	
7502	Arredondamento per.anter.					0,49
8101	Vale Transporte	6,00		1.971,36		118,28
9101	INSS s/ Salários	9,00	base INSS	2.694,47		185,02

Salário Base	Sal.Contr.INSS	Base FGTS	FGTS Mês	Contrib.Social	Base IRRF	Total vencimentos	Total descontos
2.300,00	2.694,47	2.231,59	178,52			2.608,79	303,79
						Valor Líquido	**2.305,00**

Cód. Nome do Funcionário — CBO — Local
01253 JEANES DOS SANTOS DUARTE — 5162-10 — 00026 RT
CPF: 386.123.828-40 — Matrícula: 0547601253
Funcionário desde: 10/08/2021 — **Cargo:**1778 Cuidador(a)

Cód.	Descrição	Quant/ %	Referência	Vr.Unit./Base	Vencimentos	Descontos
0001	Salario do mês	24,00	Dia(s)	54,21	1.301,04	
0701	Adicional Cesta Básica		s/valor fixo		171,43	
0901	Adicional Insalubridade	20,00	s/sal. mínimo	1.301,14	260,23	
1001	Adicional Noturno	154,29	40.00%(hN=60:00)	8,43	520,27	
4348	Credito Vale Transporte	13,00	Março/2025	12,30	159,90	
6103	Adiant.Arredond.liq.per.				0,06	
7502	Arredondamento per.anter.					0,82
8101	Vale Transporte	6,00		1.301,04		78,06
9101	INSS s/ Salários	9,00	base INSS	2.513,27		171,05

Salário Base	Sal.Contr.INSS	Base FGTS	FGTS Mês	Contrib.Social	Base IRRF	Total vencimentos	Total descontos
1.518,00	2.513,27	2.081,54	166,52			2.412,93	249,93
						Valor Líquido	**2.163,00**

Cód. Nome do Funcionário — CBO — Local
01265 JULIANA APARECIDA CARDOSO MEIRA — 5162-10 — 00026 RT
CPF: 366.848.068-06 — Matrícula: 0547601265
Funcionário desde: 10/08/2021 — **Cargo:**1778 Cuidador(a)

Cód.	Descrição	Quant/ %	Referência	Vr.Unit./Base	Vencimentos	Descontos
0001	Salario do mês	1,00	Mês	1.518,00	1.518,00	
0701	Adicional Cesta Básica		s/valor fixo		200,00	
0901	Adicional Insalubridade	20,00	s/sal. mínimo	1.518,00	303,60	
1001	Adicional Noturno	180,00	40.00%(hN=60:00)	8,43	606,96	
4348	Credito Vale Transporte	1,00	Março/2025	30,40	30,40	
6103	Adiant.Arredond.liq.per.				0,82	
7502	Arredondamento per.anter.					0,58
8101	Vale Transporte	6,00		1.518,00		30,40
9101	INSS s/ Salários	9,00	base INSS	2.428,56		195,80

FOLHA DE PAGAMENTO ANALÍTICA

05476 BIOGESP - ASS GESTÃO EXEC SERVS PUB SC
26.702.577/0001-39
Rua Cardeal Arcoverde, 1641 sl 93/94

São Paulo SP 05407-002
Fone: (11)3030-1833
Fax:

Mensal 02/2025

Salário Base	Sal.Contr.INSS	Base FGTS	FGTS Mês	Contrib.Social	Base IRRF	Total vencimentos	Total descontos
1.518,00	2.428,56	2.428,56	194,28			2.659,78	226,78
						Valor Líquido	**2.433,00**

Cód. Nome do Funcionário — CBO — Local
01784 JUSSARA RIBEIRO DA SILVA SOUZA — 5162-10 — 00026 RT
CPF: 388.959.048-93 — Matrícula: 0547601784
Funcionário desde: 01/07/2023 — **Cargo:**1778 Cuidador(a)

Cód.	Descrição	Quant/ %	Referência	Vr.Unit./Base	Vencimentos	Descontos
0001	Salario do mês	1,00	Mês	1.518,00	1.518,00	
0701	Adicional Cesta Básica		s/valor fixo		200,00	
0901	Adicional Insalubridade	20,00	s/sal. mínimo	1.518,00	303,60	
2401	Salario Familia	1,00	dependente	65,00	65,00	
4348	Credito Vale Transporte	13,00	Março/2025	21,60	280,80	
6103	Adiant.Arredond.liq.per.				0,32	
7502	Arredondamento per.anter.					0,47
8101	Vale Transporte	6,00		1.518,00		91,08
9101	INSS s/ Salários	9,00	base INSS	1.821,60		141,17

Salário Base	Sal.Contr.INSS	Base FGTS	FGTS Mês	Contrib.Social	Base IRRF	Total vencimentos	Total descontos
1.518,00	1.821,60	1.821,60	145,72			2.367,72	232,72
						Valor Líquido	**2.135,00**

Cód. Nome do Funcionário — CBO — Local
02203 KARINE PEREIRA BARBOSA — 5162-10 — 00026 RT
CPF: 060.129.503-06 — Matrícula: 0547602203
Funcionário desde: 06/02/2025 — **Cargo:**1778 Cuidador(a)

Cód.	Descrição	Quant/ %	Referência	Vr.Unit./Base	Vencimentos	Descontos
0001	Salario do mês	23,00	Dia(s)	54,21	1.246,83	
0701	Adicional Cesta Básica		s/valor fixo		164,29	
0901	Adicional Insalubridade	20,00	s/sal. mínimo	1.246,93	249,39	
4348	Credito Vale Transporte	19,00	Março/2025	10,80	205,20	
4348	Credito Vale Transporte	10,00	Fevereiro/2025	10,80	108,00	
6103	Adiant.Arredond.liq.per.				0,31	
8101	Vale Transporte	6,00		1.246,83		74,81
9101	INSS s/ Salários	7,50	base INSS	1.496,22		112,21

Salário Base	Sal.Contr.INSS	Base FGTS	FGTS Mês	Contrib.Social	Base IRRF	Total vencimentos	Total descontos
1.518,00	1.496,22	1.496,22	119,69			1.974,02	187,02
						Valor Líquido	**1.787,00**

Cód. Nome do Funcionário — CBO — Local
01277 KATIA REGINA DE ALMEIDA BONNO CARVALHO — 5162-10 — 00026 RT
CPF: 264.946.698-75 — Matrícula: 0547601277
Funcionário desde: 10/08/2021 — **Cargo:**1778 Cuidador(a)

Cód.	Descrição	Quant/ %	Referência	Vr.Unit./Base	Vencimentos	Descontos
0001	Salario do mês	1,00	Mês	1.518,00	1.518,00	
0701	Adicional Cesta Básica		s/valor fixo		200,00	
0901	Adicional Insalubridade	20,00	s/sal. mínimo	1.518,00	303,60	
1001	Adicional Noturno	180,00	40.00%(hN=60:00)	8,43	606,96	
4348	Credito Vale Transporte	13,00	Março/2025	23,50	305,50	
6103	Adiant.Arredond.liq.per.				0,94	

FOLHA DE PAGAMENTO ANALÍTICA

05476 BIOGESP - ASS GESTÃO EXEC SERVS PUB SC
26.702.577/0001-39
Rua Cardeal Arcoverde, 1641 sl 93/94

São Paulo SP 05407-002
Fone: (11)3030-1833
Fax:

Mensal 02/2025

7502	Arredondamento per.anter.					0,12
8101	Vale Transporte	6,00		1.518,00		91,08
9101	INSS s/ Salários	9,00	base INSS	2.428,56		195,80

Salário Base	Sal.Contr.INSS	Base FGTS	FGTS Mês	Contrib.Social	Base IRRF	Total vencimentos	Total descontos
1.518,00	2.428,56	2.428,56	194,28			2.935,00	287,00
						Valor Líquido	**2.648,00**

Cód. Nome do Funcionário — CBO — Local
01339 KEZIA CAMPOS DE SENA — 3222-05 — 00026 RT
CPF: 055.627.345-16 — Matrícula: 0547601339
Funcionário desde: 01/01/2022 — **Cargo:**1273 Tecnico de Enfermagem

Cód.	Descrição	Quant/ %	Referência	Vr.Unit./Base	Vencimentos	Descontos
0001	Salario do mês	1,00	Mês	2.300,00	2.300,00	
0701	Adicional Cesta Básica		s/valor fixo		200,00	
0901	Adicional Insalubridade	20,00	s/sal. mínimo	1.518,00	303,60	
2701	Auxílio Creche		s/valor fixo		306,38	
4348	Credito Vale Transporte	19,00	Março/2025	22,40	425,60	
6103	Adiant.Arredond.liq.per.				0,82	
7502	Arredondamento per.anter.					0,85
8101	Vale Transporte	6,00		2.300,00		138,00
9101	INSS s/ Salários	9,00	base INSS	2.603,60		211,55

Salário Base	Sal.Contr.INSS	Base FGTS	FGTS Mês	Contrib.Social	Base IRRF	Total vencimentos	Total descontos
2.300,00	2.603,60	2.603,60	208,28			3.536,40	350,40
						Valor Líquido	**3.186,00**

Cód. Nome do Funcionário — CBO — Local
02200 LIDIA CONCEICAO SANTOS VEREDIANO — 5162-10 — 00026 RT
CPF: 098.653.707-19 — Matrícula: 0547602200
Funcionário desde: 03/02/2025 — **Cargo:**1778 Cuidador(a)

Cód.	Descrição	Quant/ %	Referência	Vr.Unit./Base	Vencimentos	Descontos
0001	Salario do mês	26,00	Dia(s)	54,21	1.409,46	
0701	Adicional Cesta Básica		s/valor fixo		185,71	
0901	Adicional Insalubridade	20,00	s/sal. mínimo	1.409,57	281,91	
2401	Salario Familia	1,00	dependente	65,00	60,36	
4348	Credito Vale Transporte	14,00	Março/2025	21,20	296,80	
4348	Credito Vale Transporte	12,00	Fevereiro/2025	21,20	254,40	
6103	Adiant.Arredond.liq.per.				0,38	
8101	Vale Transporte	6,00		1.409,46		84,57
9101	INSS s/ Salários	9,00	base INSS	1.691,37		129,45

Salário Base	Sal.Contr.INSS	Base FGTS	FGTS Mês	Contrib.Social	Base IRRF	Total vencimentos	Total descontos
1.518,00	1.691,37	1.691,37	135,30			2.489,02	214,02
						Valor Líquido	**2.275,00**

Cód. Nome do Funcionário — CBO — Local
01293 MAIARA ALMEIDA DOS SANTOS — 3222-05 — 00026 RT
CPF: 857.957.575-35 — Matrícula: 0547601293
Funcionário desde: 10/08/2021 — **Cargo:**1273 Tecnico de Enfermagem

Cód.	Descrição	Quant/ %	Referência	Vr.Unit./Base	Vencimentos	Descontos
0001	Salario do mês	2,00	Dia(s)	82,14	164,28	
0701	Adicional Cesta Básica		s/valor fixo		14,29	

FOLHA DE PAGAMENTO ANALÍTICA

05476 BIOGESP - ASS GESTÃO EXEC SERVS PUB SC
26.702.577/0001-39
Rua Cardeal Arcoverde, 1641 sl 93/94

São Paulo SP 05407-002
Fone: (11)3030-1833
Fax:

Mensal 02/2025

0901	Adicional Insalubridade	20,00	s/sal. mínimo	108,43	21,69	
4348	Credito Vale Transporte	19,00	Março/2025	21,20	402,80	
6103	Adiant.Arredond.liq.per.				0,55	
7502	Arredondamento per.anter.					0,30
8101	Vale Transporte					138,00
9101	INSS s/ Salários	12,00	base INSS	3.194,69		22,31

Salário Base	Sal.Contr.INSS	Base FGTS	FGTS Mês	Contrib.Social	Base IRRF	Total vencimentos	Total descontos
2.300,00	3.194,69	185,97	14,87			603,61	160,61
						Valor Líquido	**443,00**

Cód. Nome do Funcionário — CBO — Local
01462 MARCIA DE ALMEIDA CORREIA — 5162-10 — 00026 RT
CPF: 252.353.948-95 — Matrícula: 0547601462
Funcionário desde: 22/11/2022 **Afast desde:** 26/09/2024 / 2-Doença **Cargo:**1778 Cuidador(a)

Cód. Nome do Funcionário — CBO — Local
01298 MARIA APARECIDA GOMES DA SILVA MOURA — 5162-10 — 00026 RT
CPF: 155.333.998-36 — Matrícula: 0547601298
Funcionário desde: 10/08/2021 **Cargo:**1778 Cuidador(a)

Cód.	Descrição	Quant/ %	Referência	Vr.Unit./Base	Vencimentos	Descontos
0001	Salario do mês	1,00	Mês	1.518,00	1.518,00	
0701	Adicional Cesta Básica		s/valor fixo		200,00	
0901	Adicional Insalubridade	20,00	s/sal. mínimo	1.518,00	303,60	
1001	Adicional Noturno	180,00	40.00%(hN=60:00)	8,43	606,96	
4348	Credito Vale Transporte	14,00	Março/2025	21,20	296,80	
6103	Adiant.Arredond.liq.per.				0,84	
7502	Arredondamento per.anter.					0,32
8101	Vale Transporte	6,00		1.518,00		91,08
9101	INSS s/ Salários	9,00	base INSS	2.428,56		195,80

Salário Base	Sal.Contr.INSS	Base FGTS	FGTS Mês	Contrib.Social	Base IRRF	Total vencimentos	Total descontos
1.518,00	2.428,56	2.428,56	194,28			2.926,20	287,20
						Valor Líquido	**2.639,00**

Cód. Nome do Funcionário — CBO — Local
01300 MARIA APARECIDA SOUZA TORRES — 5162-10 — 00026 RT
CPF: 292.382.968-98 — Matrícula: 0547601300
Funcionário desde: 10/08/2021 **Afast desde:** 11/10/2024 / 2-Doença **Cargo:**1778 Cuidador(a)

Cód. Nome do Funcionário — CBO — Local
01305 MARIA DA PAIXAO SANTOS — 5162-10 — 00026 RT
CPF: 180.190.688-21 — Matrícula: 0547601305
Funcionário desde: 10/08/2021 **Cargo:**1778 Cuidador(a)

Cód.	Descrição	Quant/ %	Referência	Vr.Unit./Base	Vencimentos	Descontos
0001	Salario do mês	1,00	Mês	1.518,00	1.518,00	
0701	Adicional Cesta Básica		s/valor fixo		200,00	
0901	Adicional Insalubridade	20,00	s/sal. mínimo	1.518,00	303,60	
1001	Adicional Noturno	180,00	40.00%(hN=60:00)	8,43	606,96	
4348	Credito Vale Transporte	14,00	Março/2025	10,80	151,20	
6103	Adiant.Arredond.liq.per.				0,81	
7502	Arredondamento per.anter.					0,69

FOLHA DE PAGAMENTO ANALÍTICA

05476 BIOGESP - ASS GESTÃO EXEC SERVS PUB SC
26.702.577/0001-39
Rua Cardeal Arcoverde, 1641 sl 93/94

São Paulo SP 05407-002
Fone: (11)3030-1833
Fax:

Mensal 02/2025

8101	Vale Transporte	6,00		1.518,00		91,08
9101	INSS s/ Salários	9,00	base INSS	2.428,56		195,80

Salário Base	Sal.Contr.INSS	Base FGTS	FGTS Mês	Contrib.Social	Base IRRF	Total vencimentos	Total descontos
1.518,00	2.428,56	2.428,56	194,28			2.780,57	287,57
						Valor Líquido	**2.493,00**

Cód. Nome do Funcionário — CBO Local
01307 MARIA DAS NEVES FERREIRA DOS SANTOS SILVA — 5162-10 00026 RT
CPF: 953.814.735-91 — Matrícula: 0547601307
Funcionário desde: 10/08/2021 — **Cargo:**1778 Cuidador(a)

Cód.	Descrição	Quant/ %	Referência	Vr.Unit./Base	Vencimentos	Descontos
0001	Salario do mês	1,00	Mês	1.518,00	1.518,00	
0701	Adicional Cesta Básica		s/valor fixo		200,00	
0901	Adicional Insalubridade	20,00	s/sal. mínimo	1.518,00	303,60	
4348	Credito Vale Transporte	1,00	Março/2025	10,80	10,80	
6103	Adiant.Arredond.liq.per.				0,05	
7502	Arredondamento per.anter.					0,48
8101	Vale Transporte	6,00		1.518,00		10,80
9101	INSS s/ Salários	9,00	base INSS	1.821,60		141,17

Salário Base	Sal.Contr.INSS	Base FGTS	FGTS Mês	Contrib.Social	Base IRRF	Total vencimentos	Total descontos
1.518,00	1.821,60	1.821,60	145,72			2.032,45	152,45
						Valor Líquido	**1.880,00**

Cód. Nome do Funcionário — CBO Local
01309 MARIA DO SOCORRO DA SILVA NUNES — 5162-10 00026 RT
CPF: 262.752.828-94 — Matrícula: 0547601309
Funcionário desde: 10/08/2021 — **Cargo:**1778 Cuidador(a)

Cód.	Descrição	Quant/ %	Referência	Vr.Unit./Base	Vencimentos	Descontos
0001	Salario do mês	1,00	Mês	1.518,00	1.518,00	
0701	Adicional Cesta Básica		s/valor fixo		200,00	
0901	Adicional Insalubridade	20,00	s/sal. mínimo	1.518,00	303,60	
1001	Adicional Noturno	180,00	40.00%(hN=60:00)	8,43	606,96	
4348	Credito Vale Transporte	1,00	Março/2025	10,80	10,80	
6103	Adiant.Arredond.liq.per.				0,70	
7502	Arredondamento per.anter.					0,46
8101	Vale Transporte	6,00		1.518,00		10,80
9101	INSS s/ Salários	9,00	base INSS	2.428,56		195,80

Salário Base	Sal.Contr.INSS	Base FGTS	FGTS Mês	Contrib.Social	Base IRRF	Total vencimentos	Total descontos
1.518,00	2.428,56	2.428,56	194,28			2.640,06	207,06
						Valor Líquido	**2.433,00**

Cód. Nome do Funcionário — CBO Local
01448 MARIA EDNA SOUZA DE FRANCA — 5162-10 00026 RT
CPF: 078.410.328-38 — Matrícula: 0547601448
Funcionário desde: 10/11/2022 — **Cargo:**1778 Cuidador(a)

Cód.	Descrição	Quant/ %	Referência	Vr.Unit./Base	Vencimentos	Descontos
0001	Salario do mês	1,00	Mês	1.518,00	1.518,00	
0701	Adicional Cesta Básica		s/valor fixo		200,00	
0901	Adicional Insalubridade	20,00	s/sal. mínimo	1.518,00	303,60	
4348	Credito Vale Transporte	14,00	Março/2025	10,80	151,20	

FOLHA DE PAGAMENTO ANALÍTICA

05476 BIOGESP - ASS GESTÃO EXEC SERVS PUB SC
26.702.577/0001-39
Rua Cardeal Arcoverde, 1641 sl 93/94



São Paulo SP 05407-002
Fone: (11)3030-1833
Fax:

Mensal 02/2025

6103	Adiant.Arredond.liq.per.				0,25	
7502	Arredondamento per.anter.					0,80
8101	Vale Transporte	6,00		1.518,00		91,08
9101	INSS s/ Salários	9,00	base INSS	1.821,60		141,17

Salário Base	Sal.Contr.INSS	Base FGTS	FGTS Mês	Contrib.Social	Base IRRF	Total vencimentos	Total descontos
1.518,00	1.821,60	1.821,60	145,72			2.173,05	233,05
						Valor Líquido	**1.940,00**

Cód. Nome do Funcionário — CBO Local
01320 MARIA ESTELA DA CRUZ BERBER — 5162-10 00026 RT
CPF: 060.929.048-70 — Matrícula: 0547601320
Funcionário desde: 10/08/2021 — **Cargo:**1778 Cuidador(a)

Cód.	Descrição	Quant/ %	Referência	Vr.Unit./Base	Vencimentos	Descontos
0001	Salario do mês	1,00	Mês	1.518,00	1.518,00	
0701	Adicional Cesta Básica		s/valor fixo		200,00	
0901	Adicional Insalubridade	20,00	s/sal. mínimo	1.518,00	303,60	
1001	Adicional Noturno	180,00	40.00%(hN=60:00)	8,43	606,96	
4348	Credito Vale Transporte	1,00	Março/2025	10,80	10,80	
6103	Adiant.Arredond.liq.per.				0,33	
7502	Arredondamento per.anter.					0,09
8101	Vale Transporte	6,00		1.518,00		10,80
9101	INSS s/ Salários	9,00	base INSS	2.428,56		195,80

Salário Base	Sal.Contr.INSS	Base FGTS	FGTS Mês	Contrib.Social	Base IRRF	Total vencimentos	Total descontos
1.518,00	2.428,56	2.428,56	194,28			2.639,69	206,69
						Valor Líquido	**2.433,00**

Cód. Nome do Funcionário — CBO Local
01322 MARIA EUNICE DA SILVA RIBEIRO — 5162-10 00026 RT
CPF: 187.546.388-79 — Matrícula: 0547601322
Funcionário desde: 10/08/2021 — **Cargo:**1778 Cuidador(a)

Cód.	Descrição	Quant/ %	Referência	Vr.Unit./Base	Vencimentos	Descontos
0001	Salario do mês	1,00	Mês	1.518,00	1.518,00	
0701	Adicional Cesta Básica		s/valor fixo		200,00	
0901	Adicional Insalubridade	20,00	s/sal. mínimo	1.518,00	303,60	
1001	Adicional Noturno	180,00	40.00%(hN=60:00)	8,43	606,96	
4348	Credito Vale Transporte	14,00	Março/2025	10,80	151,20	
6103	Adiant.Arredond.liq.per.				0,44	
7502	Arredondamento per.anter.					0,32
8101	Vale Transporte	6,00		1.518,00		91,08
9101	INSS s/ Salários	9,00	base INSS	2.428,56		195,80

Salário Base	Sal.Contr.INSS	Base FGTS	FGTS Mês	Contrib.Social	Base IRRF	Total vencimentos	Total descontos
1.518,00	2.428,56	2.428,56	194,28			2.780,20	287,20
						Valor Líquido	**2.493,00**

Cód. Nome do Funcionário — CBO Local
01328 MARIA HELENA PONTES DOS SANTOS — 5162-10 00026 RT
CPF: 612.134.207-25 — Matrícula: 0547601328
Funcionário desde: 10/08/2021 — **Cargo:**1778 Cuidador(a)

Cód.	Descrição	Quant/ %	Referência	Vr.Unit./Base	Vencimentos	Descontos
0001	Salario do mês	1,00	Mês	1.518,00	1.518,00	

FOLHA DE PAGAMENTO ANALÍTICA

05476 BIOGESP - ASS GESTÃO EXEC SERVS PUB SC
26.702.577/0001-39
Rua Cardeal Arcoverde, 1641 sl 93/94



São Paulo SP 05407-002
Fone: (11)3030-1833
Fax:

Mensal 02/2025

0701	Adicional Cesta Básica		s/valor fixo		200,00	
0901	Adicional Insalubridade	20,00	s/sal. mínimo	1.518,00	303,60	
1001	Adicional Noturno	180,00	40.00%(hN=60:00)	8,43	606,96	
4348	Credito Vale Transporte	13,00	Março/2025	10,80	140,40	
6103	Adiant.Arredond.liq.per.				0,34	
7502	Arredondamento per.anter.					0,42
8101	Vale Transporte	6,00		1.518,00		91,08
9101	INSS s/ Salários	9,00	base INSS	2.428,56		195,80

Salário Base	Sal.Contr.INSS	Base FGTS	FGTS Mês	Contrib.Social	Base IRRF	Total vencimentos	Total descontos
1.518,00	2.428,56	2.428,56	194,28			2.769,30	287,30
						Valor Líquido	**2.482,00**

Cód. Nome do Funcionário — CBO — Local
01332 MARIA IRACILDA BERNARDO CANDIDO — 5162-10 — 00026 RT
CPF: 140.047.818-92 — Matrícula: 0547601332
Funcionário desde: 10/08/2021 — **Cargo:**1778 Cuidador(a)

Cód.	Descrição	Quant/ %	Referência	Vr.Unit./Base	Vencimentos	Descontos
0001	Salario do mês	1,00	Mês	1.518,00	1.518,00	
0701	Adicional Cesta Básica		s/valor fixo		200,00	
0901	Adicional Insalubridade	20,00	s/sal. mínimo	1.518,00	303,60	
1001	Adicional Noturno	180,00	40.00%(hN=60:00)	8,43	606,96	
4348	Credito Vale Transporte	14,00	Março/2025	21,20	296,80	
6103	Adiant.Arredond.liq.per.				0,19	
7502	Arredondamento per.anter.					0,67
8101	Vale Transporte	6,00		1.518,00		91,08
9101	INSS s/ Salários	9,00	base INSS	2.428,56		195,80

Salário Base	Sal.Contr.INSS	Base FGTS	FGTS Mês	Contrib.Social	Base IRRF	Total vencimentos	Total descontos
1.518,00	2.428,56	2.428,56	194,28			2.925,55	287,55
						Valor Líquido	**2.638,00**

Cód. Nome do Funcionário — CBO — Local
01693 MARIA NILDA DE SOUSA — 5162-10 — 00026 RT
CPF: 180.291.428-54 — Matrícula: 0547601693
Funcionário desde: 07/05/2023 — **Cargo:**1778 Cuidador(a)

Cód.	Descrição	Quant/ %	Referência	Vr.Unit./Base	Vencimentos	Descontos
0001	Salario do mês	1,00	Mês	1.518,00	1.518,00	
0701	Adicional Cesta Básica		s/valor fixo		200,00	
0901	Adicional Insalubridade	20,00	s/sal. mínimo	1.518,00	303,60	
4348	Credito Vale Transporte	13,00	Março/2025	23,50	305,50	
6103	Adiant.Arredond.liq.per.				0,06	
7502	Arredondamento per.anter.					0,91
8101	Vale Transporte	6,00		1.518,00		91,08
9101	INSS s/ Salários	9,00	base INSS	1.821,60		141,17

Salário Base	Sal.Contr.INSS	Base FGTS	FGTS Mês	Contrib.Social	Base IRRF	Total vencimentos	Total descontos
1.518,00	1.821,60	1.821,60	145,72			2.327,16	233,16
						Valor Líquido	**2.094,00**

FOLHA DE PAGAMENTO ANALÍTICA

05476 BIOGESP - ASS GESTÃO EXEC SERVS PUB SC
26.702.577/0001-39
Rua Cardeal Arcoverde, 1641 sl 93/94

São Paulo SP 05407-002
Fone: (11)3030-1833
Fax:

Mensal 02/2025

Cód. Nome do Funcionário — CBO — Local
01301 MARIA ROSANGELA LOPES — 5162-10 — 00026 RT
CPF: 149.251.628-70 — Matrícula: 0547601301
Funcionário desde: 10/08/2021 — **Cargo:**1778 Cuidador(a)

Cód.	Descrição	Quant/ %	Referência	Vr.Unit./Base	Vencimentos	Descontos
0001	Salario do mês	1,00	Mês	1.518,00	1.518,00	
0701	Adicional Cesta Básica		s/valor fixo		200,00	
0901	Adicional Insalubridade	20,00	s/sal. mínimo	1.518,00	303,60	
1001	Adicional Noturno	180,00	40.00%(hN=60:00)	8,43	606,96	
4348	Credito Vale Transporte	13,00	Março/2025	21,20	275,60	
6103	Adiant.Arredond.liq.per.				0,65	
7502	Arredondamento per.anter.					0,73
8101	Vale Transporte	6,00		1.518,00		91,08
8115	VT não utilizado					21,20
9101	INSS s/ Salários	9,00	base INSS	2.428,56		195,80

Salário Base	Sal.Contr.INSS	Base FGTS	FGTS Mês	Contrib.Social	Base IRRF	Total vencimentos	Total descontos
1.518,00	2.428,56	2.428,56	194,28			2.904,81	308,81
						Valor Líquido	**2.596,00**

Cód. Nome do Funcionário — CBO — Local
01302 MARIA SANTIAGO DE ALMEIDA — 5162-10 — 00026 RT
CPF: 694.546.395-87 — Matrícula: 0547601302
Funcionário desde: 10/08/2021 — **Cargo:**1778 Cuidador(a)

Cód.	Descrição	Quant/ %	Referência	Vr.Unit./Base	Vencimentos	Descontos
0001	Salario do mês	1,00	Mês	1.518,00	1.518,00	
0701	Adicional Cesta Básica		s/valor fixo		200,00	
0901	Adicional Insalubridade	20,00	s/sal. mínimo	1.518,00	303,60	
4348	Credito Vale Transporte	13,00	Março/2025	10,80	140,40	
6103	Adiant.Arredond.liq.per.				0,78	
7502	Arredondamento per.anter.					0,53
8101	Vale Transporte	6,00		1.518,00		91,08
9101	INSS s/ Salários	9,00	base INSS	1.821,60		141,17

Salário Base	Sal.Contr.INSS	Base FGTS	FGTS Mês	Contrib.Social	Base IRRF	Total vencimentos	Total descontos
1.518,00	1.821,60	1.821,60	145,72			2.162,78	232,78
						Valor Líquido	**1.930,00**

Cód. Nome do Funcionário — CBO — Local
01306 MARIEIDE GOMES SANTOS — 3222-05 — 00026 RT
CPF: 439.044.468-94 — Matrícula: 0547601306
Funcionário desde: 10/08/2021 — **Cargo:**1273 Tecnico de Enfermagem

Cód.	Descrição	Quant/ %	Referência	Vr.Unit./Base	Vencimentos	Descontos
0001	Salario do mês	1,00	Mês	2.300,00	2.300,00	
0701	Adicional Cesta Básica		s/valor fixo		200,00	
0901	Adicional Insalubridade	20,00	s/sal. mínimo	1.518,00	303,60	
4348	Credito Vale Transporte	5,00	Março/2025	23,50	117,50	
6103	Adiant.Arredond.liq.per.				0,48	
7502	Arredondamento per.anter.					0,53
8101	Vale Transporte	6,00		2.300,00		117,50
9101	INSS s/ Salários	9,00	base INSS	2.603,60		211,55

FOLHA DE PAGAMENTO ANALÍTICA

05476 BIOGESP - ASS GESTÃO EXEC SERVS PUB SC
26.702.577/0001-39
Rua Cardeal Arcoverde, 1641 sl 93/94

São Paulo SP 05407-002
Fone: (11)3030-1833
Fax:

Mensal 02/2025

Salário Base	Sal.Contr.INSS	Base FGTS	FGTS Mês	Contrib.Social	Base IRRF	Total vencimentos	Total descontos
2.300,00	2.603,60	2.603,60	208,28			2.921,58	329,58
						Valor Líquido	**2.592,00**

Cód. Nome do Funcionário — CBO Local
01317 MEIRE APARECIDA DE OLIVEIRA — 5162-10 00026 RT
CPF: 371.869.188-40 — Matrícula: 0547601317
Funcionário desde: 10/08/2021 — **Cargo:**1778 Cuidador(a)

Cód.	Descrição	Quant/ %	Referência	Vr.Unit./Base	Vencimentos	Descontos
0001	Salario do mês	1,00	Mês	1.518,00	1.518,00	
0701	Adicional Cesta Básica		s/valor fixo		200,00	
0901	Adicional Insalubridade	20,00	s/sal. mínimo	1.518,00	303,60	
1001	Adicional Noturno	180,00	40.00%(hN=60:00)	8,43	606,96	
4348	Credito Vale Transporte	1,00	Março/2025	10,80	10,80	
6103	Adiant.Arredond.liq.per.				0,18	
7502	Arredondamento per.anter.					0,94
8101	Vale Transporte	6,00		1.518,00		10,80
9101	INSS s/ Salários	9,00	base INSS	2.428,56		195,80

Salário Base	Sal.Contr.INSS	Base FGTS	FGTS Mês	Contrib.Social	Base IRRF	Total vencimentos	Total descontos
1.518,00	2.428,56	2.428,56	194,28			2.639,54	207,54
						Valor Líquido	**2.432,00**

Cód. Nome do Funcionário — CBO Local
01831 NATALIA IRIS VOGA COSTA — 5162-10 00026 RT
CPF: 373.309.398-46 — Matrícula: 0547601831
Funcionário desde: 01/08/2023 — **Cargo:**1778 Cuidador(a)

Cód.	Descrição	Quant/ %	Referência	Vr.Unit./Base	Vencimentos	Descontos
0001	Salario do mês	1,00	Mês	1.518,00	1.518,00	
0701	Adicional Cesta Básica		s/valor fixo		200,00	
0901	Adicional Insalubridade	20,00	s/sal. mínimo	1.518,00	303,60	
2401	Salario Familia	1,00	dependente	65,00	65,00	
4348	Credito Vale Transporte	13,00	Março/2025	21,20	275,60	
6103	Adiant.Arredond.liq.per.				0,20	
7502	Arredondamento per.anter.					0,15
8101	Vale Transporte	6,00		1.518,00		91,08
9101	INSS s/ Salários	9,00	base INSS	1.821,60		141,17

Salário Base	Sal.Contr.INSS	Base FGTS	FGTS Mês	Contrib.Social	Base IRRF	Total vencimentos	Total descontos
1.518,00	1.821,60	1.821,60	145,72			2.362,40	232,40
						Valor Líquido	**2.130,00**

Cód. Nome do Funcionário — CBO Local
01318 NOEMI FONSECA DA SILVA — 5162-10 00026 RT
CPF: 232.501.328-61 — Matrícula: 0547601318
Funcionário desde: 10/08/2021 — **Cargo:**1778 Cuidador(a)

Cód.	Descrição	Quant/ %	Referência	Vr.Unit./Base	Vencimentos	Descontos
0001	Salario do mês	2,00	Dia(s)	54,21	108,42	
0701	Adicional Cesta Básica		s/valor fixo		14,29	
0901	Adicional Insalubridade	20,00	s/sal. mínimo	108,43	21,69	
1001	Adicional Noturno	12,86	40.00%(hN=60:00)	8,43	43,36	
4348	Credito Vale Transporte	13,00	Março/2025	30,40	395,20	

FOLHA DE PAGAMENTO ANALÍTICA

05476 BIOGESP - ASS GESTÃO EXEC SERVS PUB SC
26.702.577/0001-39
Rua Cardeal Arcoverde, 1641 sl 93/94

São Paulo SP 05407-002
Fone: (11)3030-1833
Fax:

Mensal 02/2025

6103	Adiant.Arredond.liq.per.					0,83	
7502	Arredondamento per.anter.						0,89
8101	Vale Transporte						91,08
9101	INSS s/ Salários	12,00	base INSS		2.979,74		20,82

Salário Base	Sal.Contr.INSS	Base FGTS	FGTS Mês	Contrib.Social	Base IRRF	Total vencimentos	Total descontos
1.518,00	2.979,74	173,47	13,87			583,79	112,79
						Valor Líquido	**471,00**

Cód. Nome do Funcionário — CBO Local
01331 PAMELA RODRIGUES DO NASCIMENTO SANTOS — 3222-05 00026 RT
CPF: 382.075.788-07 — Matrícula: 0547601331
Funcionário desde: 10/08/2021 — **Cargo:** 1273 Tecnico de Enfermagem

Cód.	Descrição	Quant/ %	Referência	Vr.Unit./Base	Vencimentos	Descontos
0001	Salario do mês	1,00	Mês	2.300,00	2.300,00	
0701	Adicional Cesta Básica		s/valor fixo		200,00	
0901	Adicional Insalubridade	20,00	s/sal. mínimo	1.518,00	303,60	
4348	Credito Vale Transporte	19,00	Março/2025	10,80	205,20	
6103	Adiant.Arredond.liq.per.				0,69	
7502	Arredondamento per.anter.					0,94
8101	Vale Transporte	6,00		2.300,00		138,00
9101	INSS s/ Salários	9,00	base INSS	2.603,60		211,55

Salário Base	Sal.Contr.INSS	Base FGTS	FGTS Mês	Contrib.Social	Base IRRF	Total vencimentos	Total descontos
2.300,00	2.603,60	2.603,60	208,28			3.009,49	350,49
						Valor Líquido	**2.659,00**

Cód. Nome do Funcionário — CBO Local
02071 PIERA CRISTINE APARECIDA VERNI DA CRUZ — 5162-10 00026 RT
CPF: 425.937.658-60 — Matrícula: 0547602071
Funcionário desde: 06/06/2024 — **Cargo:** 1778 Cuidador(a)

Cód.	Descrição	Quant/ %	Referência	Vr.Unit./Base	Vencimentos	Descontos
0001	Salario do mês	1,00	Mês	1.518,00	1.518,00	
0701	Adicional Cesta Básica		s/valor fixo		200,00	
0901	Adicional Insalubridade	20,00	s/sal. mínimo	1.518,00	303,60	
2401	Salario Familia	2,00	dependentes	65,00	130,00	
6103	Adiant.Arredond.liq.per.				0,21	
7502	Arredondamento per.anter.					0,64
9101	INSS s/ Salários	9,00	base INSS	1.821,60		141,17

Salário Base	Sal.Contr.INSS	Base FGTS	FGTS Mês	Contrib.Social	Base IRRF	Total vencimentos	Total descontos
1.518,00	1.821,60	1.821,60	145,72			2.151,81	141,81
						Valor Líquido	**2.010,00**

Cód. Nome do Funcionário — CBO Local
01431 PRISCILA ALMEIDA BARROS DA SILVA — 5162-10 00026 RT
CPF: 282.838.048-39 — Matrícula: 0547601431
Funcionário desde: 10/11/2022 — **Cargo:** 1778 Cuidador(a)

Cód.	Descrição	Quant/ %	Referência	Vr.Unit./Base	Vencimentos	Descontos
0001	Salario do mês	2,00	Dia(s)	54,21	108,42	
0701	Adicional Cesta Básica		s/valor fixo		14,29	
0901	Adicional Insalubridade	20,00	s/sal. mínimo	108,43	21,69	
2401	Salario Familia	2,00	dependentes	65,00	130,00	

FOLHA DE PAGAMENTO ANALÍTICA

05476 BIOGESP - ASS GESTÃO EXEC SERVS PUB SC
26.702.577/0001-39
Rua Cardeal Arcoverde, 1641 sl 93/94

São Paulo SP 05407-002
Fone: (11)3030-1833
Fax:

Mensal 02/2025

4348	Credito Vale Transporte	13,00	Março/2025	30,40	395,20	
6103	Adiant.Arredond.liq.per.				0,16	
7502	Arredondamento per.anter.					0,97
8101	Vale Transporte					91,08
9101	INSS s/ Salários	9,00	base INSS	2.235,07		11,71

Salário Base	Sal.Contr.INSS	Base FGTS	FGTS Mês	Contrib.Social	Base IRRF	Total vencimentos	Total descontos
1.518,00	2.235,07	130,11	10,40			669,76	103,76
						Valor Líquido	**566,00**

Cód. Nome do Funcionário — CBO — Local
01374 ROSA DIVINA PEREIRA — 5162-10 — 00026 RT
CPF: 036.484.768-90 — Matrícula: 0547601374
Funcionário desde: 10/08/2021 — **Cargo:** 1778 Cuidador(a)

Cód.	Descrição	Quant/ %	Referência	Vr.Unit./Base	Vencimentos	Descontos
0001	Salario do mês	24,00	Dia(s)	54,21	1.301,04	
0701	Adicional Cesta Básica		s/valor fixo		171,43	
0901	Adicional Insalubridade	20,00	s/sal. mínimo	1.301,14	260,23	
1001	Adicional Noturno	154,29	40.00%(hN=60:00)	8,43	520,27	
4348	Credito Vale Transporte	13,00	Março/2025	10,80	140,40	
6103	Adiant.Arredond.liq.per.				0,56	
7502	Arredondamento per.anter.					0,82
8101	Vale Transporte	6,00		1.301,04		78,06
9101	INSS s/ Salários	9,00	base INSS	2.513,27		171,05

Salário Base	Sal.Contr.INSS	Base FGTS	FGTS Mês	Contrib.Social	Base IRRF	Total vencimentos	Total descontos
1.518,00	2.513,27	2.081,54	166,52			2.393,93	249,93
						Valor Líquido	**2.144,00**

Cód. Nome do Funcionário — CBO — Local
01376 ROSALINA APARECIDA CARDOSO — 5162-10 — 00026 RT
CPF: 006.827.188-31 — Matrícula: 0547601376
Funcionário desde: 10/08/2021 — **Cargo:** 1778 Cuidador(a)

Cód.	Descrição	Quant/ %	Referência	Vr.Unit./Base	Vencimentos	Descontos
0001	Salario do mês	2,00	Dia(s)	54,21	108,42	
0701	Adicional Cesta Básica		s/valor fixo		14,29	
0901	Adicional Insalubridade	20,00	s/sal. mínimo	108,43	21,69	
1001	Adicional Noturno	12,86	40.00%(hN=60:00)	8,43	43,36	
4348	Credito Vale Transporte	13,00	Março/2025	14,00	182,00	
6103	Adiant.Arredond.liq.per.				0,35	
7502	Arredondamento per.anter.					0,21
8101	Vale Transporte					91,08
9101	INSS s/ Salários	12,00	base INSS	2.979,74		20,82

Salário Base	Sal.Contr.INSS	Base FGTS	FGTS Mês	Contrib.Social	Base IRRF	Total vencimentos	Total descontos
1.518,00	2.979,74	173,47	13,87			370,11	112,11
						Valor Líquido	**258,00**

Cód. Nome do Funcionário — CBO — Local
01378 ROSELI MAIA — 5162-10 — 00026 RT
CPF: 022.454.558-27 — Matrícula: 0547601378
Funcionário desde: 10/08/2021 — **Cargo:** 1778 Cuidador(a)

Cód.	Descrição	Quant/ %	Referência	Vr.Unit./Base	Vencimentos	Descontos

FOLHA DE PAGAMENTO ANALÍTICA

05476 BIOGESP - ASS GESTÃO EXEC SERVS PUB SC
26.702.577/0001-39
Rua Cardeal Arcoverde, 1641 sl 93/94



São Paulo SP 05407-002
Fone: (11)3030-1833
Fax:

Mensal 02/2025

0001	Salario do mês	1,00	Mês	1.518,00	1.518,00	
0701	Adicional Cesta Básica		s/valor fixo		200,00	
0901	Adicional Insalubridade	20,00	s/sal. mínimo	1.518,00	303,60	
1001	Adicional Noturno	180,00	40.00%(hN=60:00)	8,43	606,96	
6103	Adiant.Arredond.liq.per.				0,54	
7502	Arredondamento per.anter.					0,30
9101	INSS s/ Salários	9,00	base INSS	2.428,56		195,80

Salário Base	Sal.Contr.INSS	Base FGTS	FGTS Mês	Contrib.Social	Base IRRF	Total vencimentos	Total descontos
1.518,00	2.428,56	2.428,56	194,28			2.629,10	196,10
						Valor Líquido	**2.433,00**

Cód. Nome do Funcionário — CBO — Local
01381 ROSEMEIRE APARECIDA ROSA — 5162-10 — 00026 RT
CPF: 072.553.178-98 — Matrícula: 0547601381
Funcionário desde: 10/08/2021 — **Cargo:** 1778 Cuidador(a)

Cód.	Descrição	Quant/ %	Referência	Vr.Unit./Base	Vencimentos	Descontos
0001	Salario do mês	1,00	Mês	1.518,00	1.518,00	
0701	Adicional Cesta Básica		s/valor fixo		200,00	
0901	Adicional Insalubridade	20,00	s/sal. mínimo	1.518,00	303,60	
1001	Adicional Noturno	180,00	40.00%(hN=60:00)	8,43	606,96	
4348	Credito Vale Transporte	13,00	Março/2025	12,30	159,90	
6103	Adiant.Arredond.liq.per.				0,16	
7502	Arredondamento per.anter.					0,74
8101	Vale Transporte	6,00		1.518,00		91,08
9101	INSS s/ Salários	9,00	base INSS	2.428,56		195,80

Salário Base	Sal.Contr.INSS	Base FGTS	FGTS Mês	Contrib.Social	Base IRRF	Total vencimentos	Total descontos
1.518,00	2.428,56	2.428,56	194,28			2.788,62	287,62
						Valor Líquido	**2.501,00**

Cód. Nome do Funcionário — CBO — Local
01626 ROSEMEIRE TEIXEIRA ADRIANO DE JESUS — 5162-10 — 00026 RT
CPF: 328.260.718-07 — Matrícula: 0547601626
Funcionário desde: 14/03/2023 — **Cargo:** 1778 Cuidador(a)

Cód.	Descrição	Quant/ %	Referência	Vr.Unit./Base	Vencimentos	Descontos
0001	Salario do mês	1,00	Mês	1.518,00	1.518,00	
0701	Adicional Cesta Básica		s/valor fixo		200,00	
0901	Adicional Insalubridade	20,00	s/sal. mínimo	1.518,00	303,60	
4348	Credito Vale Transporte	14,00	Março/2025	30,40	425,60	
6103	Adiant.Arredond.liq.per.				0,80	
7502	Arredondamento per.anter.					0,75
8101	Vale Transporte	6,00		1.518,00		91,08
9101	INSS s/ Salários	9,00	base INSS	1.821,60		141,17

Salário Base	Sal.Contr.INSS	Base FGTS	FGTS Mês	Contrib.Social	Base IRRF	Total vencimentos	Total descontos
1.518,00	1.821,60	1.821,60	145,72			2.448,00	233,00
						Valor Líquido	**2.215,00**

FOLHA DE PAGAMENTO ANALÍTICA

05476 BIOGESP - ASS GESTÃO EXEC SERVS PUB SC
26.702.577/0001-39
Rua Cardeal Arcoverde, 1641 sl 93/94

São Paulo SP 05407-002
Fone: (11)3030-1833
Fax:

Mensal 02/2025

Cód. Nome do Funcionário — CBO — Local
01385 SAMARA DAIANA DE SOUZA SIQUEIRA — 5162-10 — 00026 RT
CPF: 473.430.248-09 — Matrícula: 0547601385
Funcionário desde: 10/08/2021 — **Cargo:**1778 Cuidador(a)

Cód.	Descrição	Quant/ %	Referência	Vr.Unit./Base	Vencimentos	Descontos
0001	Salario do mês	24,00	Dia(s)	54,21	1.301,04	
0701	Adicional Cesta Básica		s/valor fixo		171,43	
0901	Adicional Insalubridade	20,00	s/sal. mínimo	1.301,14	260,23	
2401	Salario Familia	3,00	dependentes	65,00	195,00	
2701	Auxílio Creche		s/valor fixo		525,22	
4348	Credito Vale Transporte	13,00	Março/2025	21,20	275,60	
6103	Adiant.Arredond.liq.per.				0,12	
7502	Arredondamento per.anter.					0,98
8101	Vale Transporte	6,00		1.301,04		78,06
9101	INSS s/ Salários	9,00	base INSS	1.885,11		122,60

Salário Base	Sal.Contr.INSS	Base FGTS	FGTS Mês	Contrib.Social	Base IRRF	Total vencimentos	Total descontos
1.518,00	1.885,11	1.561,27	124,90			2.728,64	201,64
						Valor Líquido	**2.527,00**

Cód. Nome do Funcionário — CBO — Local
01349 SHEILA WOLF GOMES — 5162-10 — 00026 RT
CPF: 192.244.068-07 — Matrícula: 0547601349
Funcionário desde: 10/08/2021 — **Cargo:**1778 Cuidador(a)

Cód.	Descrição	Quant/ %	Referência	Vr.Unit./Base	Vencimentos	Descontos
0001	Salario do mês	24,00	Dia(s)	54,21	1.301,04	
0701	Adicional Cesta Básica		s/valor fixo		171,43	
0901	Adicional Insalubridade	20,00	s/sal. mínimo	1.301,14	260,23	
1001	Adicional Noturno	154,29	40.00%(hN=60:00)	8,43	520,27	
4348	Credito Vale Transporte	14,00	Março/2025	10,80	151,20	
6103	Adiant.Arredond.liq.per.				0,90	
7502	Arredondamento per.anter.					0,96
8101	Vale Transporte	6,00		1.301,04		78,06
9101	INSS s/ Salários	9,00	base INSS	2.513,27		171,05

Salário Base	Sal.Contr.INSS	Base FGTS	FGTS Mês	Contrib.Social	Base IRRF	Total vencimentos	Total descontos
1.518,00	2.513,27	2.081,54	166,52			2.405,07	250,07
						Valor Líquido	**2.155,00**

Cód. Nome do Funcionário — CBO — Local
02201 SIMONE ARAUJO DE OLIVEIRA — 5162-10 — 00026 RT
CPF: 278.577.638-02 — Matrícula: 0547602201
Funcionário desde: 04/02/2025 — **Cargo:**1778 Cuidador(a)

Cód.	Descrição	Quant/ %	Referência	Vr.Unit./Base	Vencimentos	Descontos
0001	Salario do mês	25,00	Dia(s)	54,21	1.355,25	
0701	Adicional Cesta Básica		s/valor fixo		178,57	
0901	Adicional Insalubridade	20,00	s/sal. mínimo	1.355,36	271,07	
1001	Adicional Noturno	160,71	40.00%(hN=60:00)	8,43	541,91	
4348	Credito Vale Transporte	13,00	Março/2025	10,80	140,40	
4348	Credito Vale Transporte	10,00	Fevereiro/2025	10,80	108,00	
6103	Adiant.Arredond.liq.per.				0,49	

FOLHA DE PAGAMENTO ANALÍTICA

05476 BIOGESP - ASS GESTÃO EXEC SERVS PUB SC
26.702.577/0001-39
Rua Cardeal Arcoverde, 1641 sl 93/94



São Paulo SP 05407-002
Fone: (11)3030-1833
Fax:

Mensal 02/2025

8101	Vale Transporte	6,00		1.355,25		81,32
9101	INSS s/ Salários	9,00	base INSS	2.168,23		172,37

Salário Base	Sal.Contr.INSS	Base FGTS	FGTS Mês	Contrib.Social	Base IRRF	Total vencimentos	Total descontos
1.518,00	2.168,23	2.168,23	173,45			2.595,69	253,69
						Valor Líquido	**2.342,00**

Cód. Nome do Funcionário — CBO Local
01370 SIMONE MORAIS RODRIGUES — 5162-10 00026 RT
CPF: 280.414.318-01 — Matrícula: 0547601370
Funcionário desde: 10/08/2021 — **Cargo:** 1778 Cuidador(a)

Cód.	Descrição	Quant/ %	Referência	Vr.Unit./Base	Vencimentos	Descontos
0001	Salario do mês	1,00	Mês	1.518,00	1.518,00	
0701	Adicional Cesta Básica		s/valor fixo		200,00	
0901	Adicional Insalubridade	20,00	s/sal. mínimo	1.518,00	303,60	
1001	Adicional Noturno	180,00	40.00%(hN=60:00)	8,43	606,96	
4348	Credito Vale Transporte	14,00	Março/2025	21,20	296,80	
6103	Adiant.Arredond.liq.per.				0,52	
8101	Vale Transporte	6,00		1.518,00		91,08
9101	INSS s/ Salários	9,00	base INSS	2.428,56		195,80

Salário Base	Sal.Contr.INSS	Base FGTS	FGTS Mês	Contrib.Social	Base IRRF	Total vencimentos	Total descontos
1.518,00	2.428,56	2.428,56	194,28			2.925,88	286,88
						Valor Líquido	**2.639,00**

Cód. Nome do Funcionário — CBO Local
01350 STEPHANIE DE CASTRO DOMINGUES — 5162-10 00026 RT
CPF: 450.206.088-74 — Matrícula: 0547601350
Funcionário desde: 09/11/2021 — **Cargo:** 1778 Cuidador(a)

Cód.	Descrição	Quant/ %	Referência	Vr.Unit./Base	Vencimentos	Descontos
0001	Salario do mês	1,00	Mês	1.518,00	1.518,00	
0701	Adicional Cesta Básica		s/valor fixo		200,00	
0901	Adicional Insalubridade	20,00	s/sal. mínimo	1.518,00	303,60	
2401	Salario Familia	1,00	dependente	65,00	65,00	
2701	Auxílio Creche		s/valor fixo		306,38	
4348	Credito Vale Transporte	1,00	Março/2025	10,80	10,80	
6103	Adiant.Arredond.liq.per.				0,64	
7002	Falta do mês anterior	1,00	25	50,60		50,60
7502	Arredondamento per.anter.					0,80
8101	Vale Transporte	6,00		1.467,40		10,80
8115	VT não utilizado					21,60
9101	INSS s/ Salários	9,00	base INSS	1.771,00		136,62

Salário Base	Sal.Contr.INSS	Base FGTS	FGTS Mês	Contrib.Social	Base IRRF	Total vencimentos	Total descontos
1.518,00	1.771,00	1.771,00	141,68			2.404,42	220,42
						Valor Líquido	**2.184,00**

Cód. Nome do Funcionário — CBO Local
01351 SUELI DORNELAS DE LIMA — 5162-10 00026 RT
CPF: 192.770.078-77 — Matrícula: 0547601351
Funcionário desde: 10/08/2021 — **Cargo:** 1778 Cuidador(a)

Cód.	Descrição	Quant/ %	Referência	Vr.Unit./Base	Vencimentos	Descontos
0001	Salario do mês	1,00	Mês	1.518,00	1.518,00	

FOLHA DE PAGAMENTO ANALÍTICA

05476 BIOGESP - ASS GESTÃO EXEC SERVS PUB SC
26.702.577/0001-39
Rua Cardeal Arcoverde, 1641 sl 93/94



São Paulo SP 05407-002
Fone: (11)3030-1833
Fax:

Mensal 02/2025

0701	Adicional Cesta Básica		s/valor fixo		200,00	
0901	Adicional Insalubridade	20,00	s/sal. mínimo	1.518,00	303,60	
4348	Credito Vale Transporte	14,00	Março/2025	10,80	151,20	
6103	Adiant.Arredond.liq.per.				0,14	
7502	Arredondamento per.anter.					0,69
8101	Vale Transporte	6,00		1.518,00		91,08
9101	INSS s/ Salários	9,00	base INSS	1.821,60		141,17

Salário Base	Sal.Contr.INSS	Base FGTS	FGTS Mês	Contrib.Social	Base IRRF	Total vencimentos	Total descontos
1.518,00	1.821,60	1.821,60	145,72			2.172,94	232,94
						Valor Líquido	**1.940,00**

Cód. Nome do Funcionário
01344 SUZI GOES CARLOS
CPF: 172.291.738-50
Funcionário desde: 10/08/2021

CBO Local
5162-10 00026 RT
Matrícula: 0547601344
Cargo:1778 Cuidador(a)

Cód.	Descrição	Quant/ %	Referência	Vr.Unit./Base	Vencimentos	Descontos
0001	Salario do mês	2,00	Dia(s)	54,21	108,42	
0701	Adicional Cesta Básica		s/valor fixo		14,29	
0901	Adicional Insalubridade	20,00	s/sal. mínimo	108,43	21,69	
1001	Adicional Noturno	12,86	40.00%(hN=60:00)	8,43	43,36	
4348	Credito Vale Transporte	13,00	Março/2025	30,40	395,20	
6103	Adiant.Arredond.liq.per.				0,99	
7502	Arredondamento per.anter.					0,05
8101	Vale Transporte					91,08
9101	INSS s/ Salários	12,00	base INSS	2.979,74		20,82

Salário Base	Sal.Contr.INSS	Base FGTS	FGTS Mês	Contrib.Social	Base IRRF	Total vencimentos	Total descontos
1.518,00	2.979,74	173,47	13,87			583,95	111,95
						Valor Líquido	**472,00**

Cód. Nome do Funcionário
01353 TAMIRES DA SILVA SANTOS
CPF: 431.618.878-08
Funcionário desde: 10/08/2021

CBO Local
5162-10 00026 RT
Matrícula: 0547601353
Cargo:1778 Cuidador(a)

Cód.	Descrição	Quant/ %	Referência	Vr.Unit./Base	Vencimentos	Descontos
0001	Salario do mês	1,00	Mês	1.518,00	1.518,00	
0701	Adicional Cesta Básica		s/valor fixo		200,00	
0901	Adicional Insalubridade	20,00	s/sal. mínimo	1.518,00	303,60	
4348	Credito Vale Transporte	14,00	Março/2025	10,80	151,20	
6103	Adiant.Arredond.liq.per.				0,43	
7502	Arredondamento per.anter.					0,98
8101	Vale Transporte	6,00		1.518,00		91,08
9101	INSS s/ Salários	9,00	base INSS	1.821,60		141,17

Salário Base	Sal.Contr.INSS	Base FGTS	FGTS Mês	Contrib.Social	Base IRRF	Total vencimentos	Total descontos
1.518,00	1.821,60	1.821,60	145,72			2.173,23	233,23
						Valor Líquido	**1.940,00**

FOLHA DE PAGAMENTO ANALÍTICA

05476 BIOGESP - ASS GESTÃO EXEC SERVS PUB SC
26.702.577/0001-39
Rua Cardeal Arcoverde, 1641 sl 93/94

São Paulo SP 05407-002
Fone: (11)3030-1833
Fax:

Mensal 02/2025

Cód. Nome do Funcionário — CBO — Local
01360 TANIA VERNI — 5162-10 — 00026 RT
CPF: 055.408.678-66 — Matrícula: 0547601360
Funcionário desde: 10/08/2021 — **Cargo:**1778 Cuidador(a)

Cód.	Descrição	Quant/ %	Referência	Vr.Unit./Base	Vencimentos	Descontos
0001	Salario do mês	1,00	Mês	1.518,00	1.518,00	
0701	Adicional Cesta Básica		s/valor fixo		200,00	
0901	Adicional Insalubridade	20,00	s/sal. mínimo	1.518,00	303,60	
1001	Adicional Noturno	180,00	40.00%(hN=60:00)	8,43	606,96	
4348	Credito Vale Transporte	1,00	Março/2025	10,80	10,80	
6103	Adiant.Arredond.liq.per.				0,37	
7502	Arredondamento per.anter.					0,13
8101	Vale Transporte	6,00		1.518,00		10,80
9101	INSS s/ Salários	9,00	base INSS	2.428,56		195,80

Salário Base	Sal.Contr.INSS	Base FGTS	FGTS Mês	Contrib.Social	Base IRRF	Total vencimentos	Total descontos
1.518,00	2.428,56	2.428,56	194,28			2.639,73	206,73
						Valor Líquido	**2.433,00**

Cód. Nome do Funcionário — CBO — Local
01457 TAYNA DA SILVA MOURA — 5162-10 — 00026 RT
CPF: 443.493.838-08 — Matrícula: 0547601457
Funcionário desde: 12/11/2022 — **Cargo:**1778 Cuidador(a)

Cód.	Descrição	Quant/ %	Referência	Vr.Unit./Base	Vencimentos	Descontos
0001	Salario do mês	1,00	Mês	1.518,00	1.518,00	
0701	Adicional Cesta Básica		s/valor fixo		200,00	
0901	Adicional Insalubridade	20,00	s/sal. mínimo	1.518,00	303,60	
4348	Credito Vale Transporte	14,00	Março/2025	10,80	151,20	
6103	Adiant.Arredond.liq.per.				0,11	
7502	Arredondamento per.anter.					0,66
8101	Vale Transporte	6,00		1.518,00		91,08
9101	INSS s/ Salários	9,00	base INSS	1.821,60		141,17

Salário Base	Sal.Contr.INSS	Base FGTS	FGTS Mês	Contrib.Social	Base IRRF	Total vencimentos	Total descontos
1.518,00	1.821,60	1.821,60	145,72			2.172,91	232,91
						Valor Líquido	**1.940,00**

Cód. Nome do Funcionário — CBO — Local
01366 TELMA APARECIDA SANTOS DE OLIVEIRA — 5162-10 — 00026 RT
CPF: 107.744.438-98 — Matrícula: 0547601366
Funcionário desde: 10/08/2021 — **Cargo:**1778 Cuidador(a)

Cód.	Descrição	Quant/ %	Referência	Vr.Unit./Base	Vencimentos	Descontos
0001	Salario do mês	1,00	Mês	1.518,00	1.518,00	
0701	Adicional Cesta Básica		s/valor fixo		200,00	
0901	Adicional Insalubridade	20,00	s/sal. mínimo	1.518,00	303,60	
1001	Adicional Noturno	180,00	40.00%(hN=60:00)	8,43	606,96	
4348	Credito Vale Transporte	14,00	Março/2025	21,20	296,80	
6103	Adiant.Arredond.liq.per.				0,43	
7502	Arredondamento per.anter.					0,91
8101	Vale Transporte	6,00		1.518,00		91,08
9101	INSS s/ Salários	9,00	base INSS	2.428,56		195,80

FOLHA DE PAGAMENTO ANALÍTICA

05476 BIOGESP - ASS GESTÃO EXEC SERVS PUB SC
26.702.577/0001-39
Rua Cardeal Arcoverde, 1641 sl 93/94

São Paulo SP 05407-002
Fone: (11)3030-1833
Fax:

Mensal 02/2025

Salário Base	Sal.Contr.INSS	Base FGTS	FGTS Mês	Contrib.Social	Base IRRF	Total vencimentos	Total descontos
1.518,00	2.428,56	2.428,56	194,28			2.925,79	287,79
						Valor Líquido	**2.638,00**

Cód. Nome do Funcionário — CBO — Local
01369 TERESA CRISTINA DOS SANTOS OLIVEIRA — 5162-10 — 00026 RT
CPF: 023.369.378-59 — Matrícula: 0547601369
Funcionário desde: 10/08/2021 — **Cargo:**1778 Cuidador(a)

Cód.	Descrição	Quant/ %	Referência	Vr.Unit./Base	Vencimentos	Descontos
0001	Salario do mês	1,00	Mês	1.518,00	1.518,00	
0701	Adicional Cesta Básica		s/valor fixo		200,00	
0901	Adicional Insalubridade	20,00	s/sal. mínimo	1.518,00	303,60	
1001	Adicional Noturno	180,00	40.00%(hN=60:00)	8,43	606,96	
4348	Credito Vale Transporte	14,00	Março/2025	10,80	151,20	
6103	Adiant.Arredond.liq.per.				0,52	
7502	Arredondamento per.anter.					0,40
8101	Vale Transporte	6,00		1.518,00		91,08
9101	INSS s/ Salários	9,00	base INSS	2.428,56		195,80

Salário Base	Sal.Contr.INSS	Base FGTS	FGTS Mês	Contrib.Social	Base IRRF	Total vencimentos	Total descontos
1.518,00	2.428,56	2.428,56	194,28			2.780,28	287,28
						Valor Líquido	**2.493,00**

Cód. Nome do Funcionário — CBO — Local
02202 VALERIA APARECIDA ALVES DE SOUZA — 5162-10 — 00026 RT
CPF: 294.772.568-97 — Matrícula: 0547602202
Funcionário desde: 06/02/2025 — **Cargo:**1778 Cuidador(a)

Cód.	Descrição	Quant/ %	Referência	Vr.Unit./Base	Vencimentos	Descontos
0001	Salario do mês	23,00	Dia(s)	54,21	1.246,83	
0701	Adicional Cesta Básica		s/valor fixo		164,29	
0901	Adicional Insalubridade	20,00	s/sal. mínimo	1.246,93	249,39	
4348	Credito Vale Transporte	19,00	Março/2025	10,80	205,20	
4348	Credito Vale Transporte	10,00	Fevereiro/2025	10,80	108,00	
6103	Adiant.Arredond.liq.per.				0,31	
8101	Vale Transporte	6,00		1.246,83		74,81
9101	INSS s/ Salários	7,50	base INSS	1.496,22		112,21

Salário Base	Sal.Contr.INSS	Base FGTS	FGTS Mês	Contrib.Social	Base IRRF	Total vencimentos	Total descontos
1.518,00	1.496,22	1.496,22	119,69			1.974,02	187,02
						Valor Líquido	**1.787,00**

Cód. Nome do Funcionário — CBO — Local
01382 VANESSIA MARIA DA SILVA — 5162-10 — 00026 RT
CPF: 382.352.198-59 — Matrícula: 0547601382
Funcionário desde: 10/08/2021 — **Cargo:**1778 Cuidador(a)

Cód.	Descrição	Quant/ %	Referência	Vr.Unit./Base	Vencimentos	Descontos
0001	Salario do mês	1,00	Mês	1.518,00	1.518,00	
0701	Adicional Cesta Básica		s/valor fixo		200,00	
0901	Adicional Insalubridade	20,00	s/sal. mínimo	1.518,00	303,60	
2401	Salario Familia	1,00	dependente	65,00	65,00	
4348	Credito Vale Transporte	13,00	Março/2025	23,50	305,50	
6103	Adiant.Arredond.liq.per.				0,26	

FOLHA DE PAGAMENTO ANALÍTICA

05476 BIOGESP - ASS GESTÃO EXEC SERVS PUB SC
26.702.577/0001-39
Rua Cardeal Arcoverde, 1641 sl 93/94

São Paulo SP 05407-002
Fone: (11)3030-1833
Fax:

Mensal 02/2025

7502	Arredondamento per.anter.						0,11
8101	Vale Transporte	6,00		1.518,00			91,08
9101	INSS s/ Salários	9,00	base INSS	1.821,60			141,17

Salário Base	Sal.Contr.INSS	Base FGTS	FGTS Mês	Contrib.Social	Base IRRF	Total vencimentos	Total descontos
1.518,00	1.821,60	1.821,60	145,72			2.392,36	232,36
						Valor Líquido	**2.160,00**

Cód. Nome do Funcionário — CBO — Local
01387 VICTORIA CRISTINA MOSELLI GOMES DA SILVA — 2237-10 — 00026 RT
CPF: 436.738.598-11 — Matrícula: 0547601387
Funcionário desde: 10/08/2021 — **Cargo:**0689 Nutricionista

Cód.	Descrição	Quant/ %	Referência	Vr.Unit./Base	Vencimentos	Descontos
0001	Salario do mês	1,00	Mês	3.650,00	3.650,00	
0701	Adicional Cesta Básica		s/valor fixo		200,00	
0901	Adicional Insalubridade	20,00	s/sal. mínimo	1.518,00	303,60	
4348	Credito Vale Transporte	19,00	Março/2025	23,50	446,50	
6103	Adiant.Arredond.liq.per.				0,87	
7502	Arredondamento per.anter.					0,26
8101	Vale Transporte	6,00		3.650,00		219,00
9101	INSS s/ Salários	12,00	base INSS	3.953,60		367,83
9201	IRF s/ Salários	15,00	base irrf mês	3.388,80		126,88

Salário Base	Sal.Contr.INSS	Base FGTS	FGTS Mês	Contrib.Social	Base IRRF	Total vencimentos	Total descontos
3.650,00	3.953,60	3.953,60	316,28		3.388,80	4.600,97	713,97
						Valor Líquido	**3.887,00**

FOLHA DE PAGAMENTO ANALÍTICA

05476 BIOGESP - ASS GESTÃO EXEC SERVS PUB SC
26.702.577/0001-39
Rua Cardeal Arcoverde, 1641 sl 93/94

São Paulo SP 05407-002
Fone: (11)3030-1833
Fax:

Mensal 02/2025

Cód. Nome do Funcionário — CBO — Local
01206 ADRIANA APARECIDA CORREIA BARBOSA — 3222-05 — 00027 UPA RIBEIRÃO - STA LUZIA
CPF: 261.307.958-40 — Matrícula: 0547601206
Funcionário desde: 21/08/2021 — **Cargo:**1273 Tecnico de Enfermagem

Cód.	Descrição	Quant/ %	Referência	Vr.Unit./Base	Vencimentos	Descontos
0001	Salario do mês	1,00	Mês	2.300,00	2.300,00	
0701	Adicional Cesta Básica		s/valor fixo		200,00	
0901	Adicional Insalubridade	20,00	s/sal. mínimo	1.518,00	303,60	
4348	Credito Vale Transporte	13,00	Março/2025	30,40	395,20	
6103	Adiant.Arredond.liq.per.				0,25	
7502	Arredondamento per.anter.					0,50
8101	Vale Transporte	6,00		2.300,00		138,00
9101	INSS s/ Salários	9,00	base INSS	2.603,60		211,55

Salário Base	Sal.Contr.INSS	Base FGTS	FGTS Mês	Contrib.Social	Base IRRF	Total vencimentos	Total descontos
2.300,00	2.603,60	2.603,60	208,28			3.199,05	350,05
						Valor Líquido	**2.849,00**

Cód. Nome do Funcionário — CBO — Local
01226 ADRIANA DELGADO — 3222-05 — 00027 UPA RIBEIRÃO - STA LUZIA
CPF: 166.045.948-66 — Matrícula: 0547601226
Funcionário desde: 10/08/2021 — **Cargo:**1273 Tecnico de Enfermagem

Cód.	Descrição	Quant/ %	Referência	Vr.Unit./Base	Vencimentos	Descontos
0001	Salario do mês	1,00	Mês	2.300,00	2.300,00	
0701	Adicional Cesta Básica		s/valor fixo		200,00	
0901	Adicional Insalubridade	20,00	s/sal. mínimo	1.518,00	303,60	
6103	Adiant.Arredond.liq.per.				0,16	
7002	Falta do mês anterior	1,00	20	76,67		76,67
7502	Arredondamento per.anter.					0,44
9101	INSS s/ Salários	9,00	base INSS	2.526,93		204,65

Salário Base	Sal.Contr.INSS	Base FGTS	FGTS Mês	Contrib.Social	Base IRRF	Total vencimentos	Total descontos
2.300,00	2.526,93	2.526,93	202,15			2.803,76	281,76
						Valor Líquido	**2.522,00**

Cód. Nome do Funcionário — CBO — Local
02116 ADRIANA MARINHO ROSA DOS SANTOS — 4221-05 — 00027 UPA RIBEIRÃO - STA LUZIA
CPF: 155.324.838-41 — Matrícula: 0547602116
Funcionário desde: 19/08/2024 — **Cargo:**0027 Recepcionista

Cód.	Descrição	Quant/ %	Referência	Vr.Unit./Base	Vencimentos	Descontos
0001	Salario do mês	1,00	Mês	1.550,00	1.550,00	
0502	DSR-Desc.Semanal Variavel	4,00	média variáveis	14,50	58,00	
0701	Adicional Cesta Básica		s/valor fixo		200,00	
0901	Adicional Insalubridade	20,00	s/sal. mínimo	1.518,00	303,60	
1002	Adicional Jornada Noturna	14,17	40.00%HN=60:00m	10,30	58,38	
1804	Horas Extras c/ad.Noturno	7,00	90.00%	27,40	191,80	
1838	Horas Extras 90%	5,00	90.00%	19,57	97,85	
6103	Adiant.Arredond.liq.per.				0,33	
7502	Arredondamento per.anter.					0,37
9101	INSS s/ Salários	9,00	base INSS	2.259,63		180,59

FOLHA DE PAGAMENTO ANALÍTICA

05476 BIOGESP - ASS GESTÃO EXEC SERVS PUB SC
26.702.577/0001-39
Rua Cardeal Arcoverde, 1641 sl 93/94

São Paulo SP 05407-002
Fone: (11)3030-1833
Fax:

Mensal 02/2025

Salário Base	Sal.Contr.INSS	Base FGTS	FGTS Mês	Contrib.Social	Base IRRF	Total vencimentos	Total descontos
1.550,00	2.259,63	2.259,63	180,77			2.459,96	180,96
						Valor Líquido	**2.279,00**

Cód. Nome do Funcionário — CBO — Local
01738 AMANDA DA ROCHA CHAGAS — 2235-05 — 00027 UPA RIBEIRÃO - STA LUZIA
CPF: 060.599.633-40 — Matrícula: 0547601738
Funcionário desde: 13/05/2023 — **Cargo:**1206 Enfermeiro(a)

Cód.	Descrição	Quant/ %	Referência	Vr.Unit./Base	Vencimentos	Descontos
0001	Salario do mês	2,00	Dia(s)	139,29	278,58	
0701	Adicional Cesta Básica		s/valor fixo		14,29	
0901	Adicional Insalubridade	20,00	s/sal. mínimo	108,43	21,69	
4348	Credito Vale Transporte	13,00	Março/2025	10,80	140,40	
6103	Adiant.Arredond.liq.per.				0,28	
7502	Arredondamento per.anter.					0,80
8101	Vale Transporte					140,40
8115	VT não utilizado					32,00
9101	INSS s/ Salários	14,00	base INSS	5.284,64		42,04

Salário Base	Sal.Contr.INSS	Base FGTS	FGTS Mês	Contrib.Social	Base IRRF	Total vencimentos	Total descontos
3.900,00	5.284,64	300,27	24,02			455,24	215,24
						Valor Líquido	**240,00**

Cód. Nome do Funcionário — CBO — Local
01254 AMARA CLEMENTE DA SILVA — 3222-05 — 00027 UPA RIBEIRÃO - STA LUZIA
CPF: 091.723.848-67 — Matrícula: 0547601254
Funcionário desde: 20/10/2021 — **Cargo:**1273 Tecnico de Enfermagem

Cód.	Descrição	Quant/ %	Referência	Vr.Unit./Base	Vencimentos	Descontos
0001	Salario do mês	1,00	Mês	2.300,00	2.300,00	
0701	Adicional Cesta Básica		s/valor fixo		200,00	
0901	Adicional Insalubridade	20,00	s/sal. mínimo	1.518,00	303,60	
1001	Adicional Noturno	180,00	40.00%(hN=60:00)	12,77	919,44	
4348	Credito Vale Transporte	14,00	Março/2025	32,00	448,00	
6103	Adiant.Arredond.liq.per.				0,04	
7502	Arredondamento per.anter.					0,62
8101	Vale Transporte	6,00		2.300,00		138,00
9101	INSS s/ Salários	12,00	base INSS	3.523,04		316,16
9201	IRF s/ Salários	15,00	base irrf mês	2.958,24		62,30

Salário Base	Sal.Contr.INSS	Base FGTS	FGTS Mês	Contrib.Social	Base IRRF	Total vencimentos	Total descontos
2.300,00	3.523,04	3.523,04	281,84		2.958,24	4.171,08	517,08
						Valor Líquido	**3.654,00**

Cód. Nome do Funcionário — CBO — Local
01276 ANDERSON MENEGATTO DE SALES — 7823-20 — 00027 UPA RIBEIRÃO - STA LUZIA
CPF: 325.542.748-78 — Matrícula: 0547601276
Funcionário desde: 10/08/2021 — **Cargo:**3077 Motorista de Ambulancia

Cód.	Descrição	Quant/ %	Referência	Vr.Unit./Base	Vencimentos	Descontos
0001	Salario do mês	2,00	Dia(s)	67,86	135,72	
0701	Adicional Cesta Básica		s/valor fixo		14,29	
0901	Adicional Insalubridade	20,00	s/sal. mínimo	108,43	21,69	
1001	Adicional Noturno	12,86	40.00%(hN=60:00)	10,55	54,27	

FOLHA DE PAGAMENTO ANALÍTICA

05476 BIOGESP - ASS GESTÃO EXEC SERVS PUB SC
26.702.577/0001-39
Rua Cardeal Arcoverde, 1641 sl 93/94

São Paulo SP 05407-002
Fone: (11)3030-1833
Fax:

Mensal 02/2025

2701	Auxílio Creche		s/valor fixo		21,88	
6103	Adiant.Arredond.liq.per.				0,52	
7502	Arredondamento per.anter.					0,96
9101	INSS s/ Salários	12,00	base INSS	3.969,55		25,41

Salário Base	Sal.Contr.INSS	Base FGTS	FGTS Mês	Contrib.Social	Base IRRF	Total vencimentos	Total descontos
1.900,00	3.969,55	211,68	16,93			248,37	26,37
						Valor Líquido	**222,00**

Cód. Nome do Funcionário — CBO — Local
01179 ANGELINA SOARES DA SILVA — 3251-15 — 00027 UPA RIBEIRÃO - STA LUZIA
CPF: 354.857.338-08 — Matrícula: 0547601179
Funcionário desde: 10/08/2021 — **Cargo:**1363 Tec. de Farmácia

Cód.	Descrição	Quant/ %	Referência	Vr.Unit./Base	Vencimentos	Descontos
0001	Salario do mês	1,00	Mês	2.300,00	2.300,00	
0502	DSR-Desc.Semanal Variavel	4,00	média variáveis	27,47	109,88	
0701	Adicional Cesta Básica		s/valor fixo		200,00	
0901	Adicional Insalubridade	20,00	s/sal. mínimo	1.518,00	303,60	
1838	Horas Extras 90%	24,00	90.00%	27,47	659,28	
4348	Credito Vale Transporte	13,00	Março/2025	15,90	206,70	
6103	Adiant.Arredond.liq.per.				0,64	
7502	Arredondamento per.anter.					0,81
8101	Vale Transporte	6,00		2.300,00		138,00
9101	INSS s/ Salários	12,00	base INSS	3.372,76		298,13
9201	IRF s/ Salários	7,50	base irrf mês	2.807,96		41,16

Salário Base	Sal.Contr.INSS	Base FGTS	FGTS Mês	Contrib.Social	Base IRRF	Total vencimentos	Total descontos
2.300,00	3.372,76	3.372,76	269,82		2.807,96	3.780,10	478,10
						Valor Líquido	**3.302,00**

Cód. Nome do Funcionário — CBO — Local
01182 ANGELITA DIAS SOUZA DE OLIVEIRA — 4201-25 — 00027 UPA RIBEIRÃO - STA LUZIA
CPF: 155.330.368-73 — Matrícula: 0547601182
Funcionário desde: 10/08/2021 — **Cargo:**3885 Supervisor(a) de Recepção

Cód.	Descrição	Quant/ %	Referência	Vr.Unit./Base	Vencimentos	Descontos
0001	Salario do mês	1,00	Mês	1.705,00	1.705,00	
0701	Adicional Cesta Básica		s/valor fixo		200,00	
0901	Adicional Insalubridade	20,00	s/sal. mínimo	1.518,00	303,60	
4348	Credito Vale Transporte	13,00	Março/2025	10,80	140,40	
6103	Adiant.Arredond.liq.per.				0,97	
7502	Arredondamento per.anter.					0,67
8101	Vale Transporte	6,00		1.705,00		102,30
9101	INSS s/ Salários	9,00	base INSS	2.008,60		158,00

Salário Base	Sal.Contr.INSS	Base FGTS	FGTS Mês	Contrib.Social	Base IRRF	Total vencimentos	Total descontos
1.705,00	2.008,60	2.008,60	160,68			2.349,97	260,97
						Valor Líquido	**2.089,00**

Cód. Nome do Funcionário — CBO — Local
01633 BARBARA FERREIRA DA SILVA — 2235-05 — 00027 UPA RIBEIRÃO - STA LUZIA
CPF: 469.746.298-00 — Matrícula: 0547601633
Funcionário desde: 01/04/2023 — **Cargo:**1206 Enfermeiro(a)

Cód.	Descrição	Quant/ %	Referência	Vr.Unit./Base	Vencimentos	Descontos

FOLHA DE PAGAMENTO ANALÍTICA

05476 BIOGESP - ASS GESTÃO EXEC SERVS PUB SC
26.702.577/0001-39
Rua Cardeal Arcoverde, 1641 sl 93/94

São Paulo SP 05407-002
Fone: (11)3030-1833
Fax:

Mensal 02/2025

0001	Salario do mês	2,00	Dia(s)	139,29	278,58	
0701	Adicional Cesta Básica		s/valor fixo		14,29	
0901	Adicional Insalubridade	20,00	s/sal. mínimo	108,43	21,69	
6103	Adiant.Arredond.liq.per.				0,83	
7502	Arredondamento per.anter.					0,35
9101	INSS s/ Salários	14,00	base INSS	5.157,76		42,04

Salário Base	Sal.Contr.INSS	Base FGTS	FGTS Mês	Contrib.Social	Base IRRF	Total vencimentos	Total descontos
3.900,00	5.157,76	300,27	24,02			315,39	42,39
						Valor Líquido	**273,00**

Cód. Nome do Funcionário
01184 BIANCA LISBOA DA SILVA
CPF: 437.300.638-55
Funcionário desde: 10/08/2021

CBO Local
3222-05 00027 UPA RIBEIRÃO - STA LUZIA
Matrícula: 0547601184
Cargo: 1273 Tecnico de Enfermagem

Cód.	Descrição	Quant/ %	Referência	Vr.Unit./Base	Vencimentos	Descontos
0001	Salario do mês	1,00	Mês	2.300,00	2.300,00	
0701	Adicional Cesta Básica		s/valor fixo		200,00	
0901	Adicional Insalubridade	20,00	s/sal. mínimo	1.518,00	303,60	
1001	Adicional Noturno	180,00	40.00%(hN=60:00)	12,77	919,44	
4348	Credito Vale Transporte	13,00	Março/2025	21,20	275,60	
6103	Adiant.Arredond.liq.per.				0,78	
7502	Arredondamento per.anter.					0,96
8101	Vale Transporte	6,00		2.300,00		138,00
9101	INSS s/ Salários	12,00	base INSS	3.523,04		316,16
9201	IRF s/ Salários	15,00	base irrf mês	2.958,24		62,30

Salário Base	Sal.Contr.INSS	Base FGTS	FGTS Mês	Contrib.Social	Base IRRF	Total vencimentos	Total descontos
2.300,00	3.523,04	3.523,04	281,84		2.958,24	3.999,42	517,42
						Valor Líquido	**3.482,00**

Cód. Nome do Funcionário
01187 BRUNA DE MORAIS GAMA
CPF: 358.074.688-05
Funcionário desde: 10/08/2021

CBO Local
3222-05 00027 UPA RIBEIRÃO - STA LUZIA
Matrícula: 0547601187
Cargo: 1273 Tecnico de Enfermagem

Cód.	Descrição	Quant/ %	Referência	Vr.Unit./Base	Vencimentos	Descontos
0001	Salario do mês	1,00	Mês	2.300,00	2.300,00	
0701	Adicional Cesta Básica		s/valor fixo		200,00	
0901	Adicional Insalubridade	20,00	s/sal. mínimo	1.518,00	303,60	
2701	Auxílio Creche		s/valor fixo		306,38	
6103	Adiant.Arredond.liq.per.				0,32	
7502	Arredondamento per.anter.					0,75
9101	INSS s/ Salários	9,00	base INSS	2.603,60		211,55

Salário Base	Sal.Contr.INSS	Base FGTS	FGTS Mês	Contrib.Social	Base IRRF	Total vencimentos	Total descontos
2.300,00	2.603,60	2.603,60	208,28			3.110,30	212,30
						Valor Líquido	**2.898,00**

Cód. Nome do Funcionário
01861 BRUNA FERNANDES LIMA BASTOS
CPF: 434.069.578-54
Funcionário desde: 05/09/2023

CBO Local
2235-05 00027 UPA RIBEIRÃO - STA LUZIA
Matrícula: 0547601861
Cargo: 1206 Enfermeiro(a)

Cód.	Descrição	Quant/ %	Referência	Vr.Unit./Base	Vencimentos	Descontos

FOLHA DE PAGAMENTO ANALÍTICA

05476 BIOGESP - ASS GESTÃO EXEC SERVS PUB SC
26.702.577/0001-39
Rua Cardeal Arcoverde, 1641 sl 93/94

São Paulo SP 05407-002
Fone: (11)3030-1833
Fax:

Mensal 02/2025

0001	Salario do mês	1,00	Mês	3.900,00	3.900,00	
0701	Adicional Cesta Básica		s/valor fixo		200,00	
0901	Adicional Insalubridade	20,00	s/sal. mínimo	1.518,00	303,60	
2701	Auxílio Creche		s/valor fixo		306,38	
6103	Adiant.Arredond.liq.per.				0,84	
7502	Arredondamento per.anter.					0,79
9101	INSS s/ Salários	14,00	base INSS	4.203,60		398,08
9201	IRF s/ Salários	15,00	IRRF/qtde depend = 1	3.615,93		160,95

Salário Base	Sal.Contr.INSS	Base FGTS	FGTS Mês	Contrib.Social	Base IRRF	Total vencimentos	Total descontos
3.900,00	4.203,60	4.203,60	336,28		3.615,93	4.710,82	559,82
						Valor Líquido	**4.151,00**

Cód. Nome do Funcionário
02035 BRUNO MAININE
CPF: 335.974.948-03
Funcionário desde: 09/04/2024

CBO Local
3222-05 00027 UPA RIBEIRÃO - STA LUZIA
Matrícula: 0547602035
Cargo:1273 Tecnico de Enfermagem

Cód.	Descrição	Quant/ %	Referência	Vr.Unit./Base	Vencimentos	Descontos
0001	Salario do mês	1,00	Mês	2.300,00	2.300,00	
0701	Adicional Cesta Básica		s/valor fixo		200,00	
0901	Adicional Insalubridade	20,00	s/sal. mínimo	1.518,00	303,60	
1001	Adicional Noturno	180,00	40.00%(hN=60:00)	12,77	919,44	
2701	Auxílio Creche		s/valor fixo		306,38	
6103	Adiant.Arredond.liq.per.				0,66	
7502	Arredondamento per.anter.					0,20
9101	INSS s/ Salários	12,00	base INSS	3.523,04		316,16
9201	IRF s/ Salários	15,00	IRRF/qtde depend = 2	2.827,70		42,72

Salário Base	Sal.Contr.INSS	Base FGTS	FGTS Mês	Contrib.Social	Base IRRF	Total vencimentos	Total descontos
2.300,00	3.523,04	3.523,04	281,84		2.827,70	4.030,08	359,08
						Valor Líquido	**3.671,00**

Cód. Nome do Funcionário
02212 CAMILA TEIXEIRA BOTARO
CPF: 390.729.548-07
Funcionário desde: 18/02/2025

CBO Local
4221-05 00027 UPA RIBEIRÃO - STA LUZIA
Matrícula: 0547602212
Cargo:0027 Recepcionista

Cód.	Descrição	Quant/ %	Referência	Vr.Unit./Base	Vencimentos	Descontos
0001	Salario do mês	11,00	Dia(s)	55,36	608,96	
0701	Adicional Cesta Básica		s/valor fixo		78,57	
0901	Adicional Insalubridade	20,00	s/sal. mínimo	596,36	119,27	
2401	Salario Familia	3,00	dependentes	65,00	85,90	
2701	Auxílio Creche		s/valor fixo		120,36	
4348	Credito Vale Transporte	14,00	Março/2025	10,80	151,20	
4348	Credito Vale Transporte	6,00	Fevereiro/2025	10,80	64,80	
6103	Adiant.Arredond.liq.per.				0,09	
8101	Vale Transporte	6,00		608,96		36,54
9101	INSS s/ Salários	7,50	base INSS	728,23		54,61

Salário Base	Sal.Contr.INSS	Base FGTS	FGTS Mês	Contrib.Social	Base IRRF	Total vencimentos	Total descontos
1.550,00	728,23	728,23	58,25			1.229,15	91,15
						Valor Líquido	**1.138,00**

FOLHA DE PAGAMENTO ANALÍTICA

05476 BIOGESP - ASS GESTÃO EXEC SERVS PUB SC
26.702.577/0001-39
Rua Cardeal Arcoverde, 1641 sl 93/94

São Paulo SP 05407-002
Fone: (11)3030-1833
Fax:

Mensal 02/2025

Cód. Nome do Funcionário — CBO — Local
01637 CARMELUCIA GOES PEDREIRA — 3222-05 — 00027 UPA RIBEIRÃO - STA LUZIA
CPF: 730.841.585-68 — Matrícula: 0547601637
Funcionário desde: 07/04/2023 — **Cargo:**1273 Tecnico de Enfermagem

Cód.	Descrição	Quant/ %	Referência	Vr.Unit./Base	Vencimentos	Descontos
0001	Salario do mês	2,00	Dia(s)	82,14	164,28	
0701	Adicional Cesta Básica		s/valor fixo		14,29	
0901	Adicional Insalubridade	20,00	s/sal. mínimo	108,43	21,69	
6103	Adiant.Arredond.liq.per.				0,66	
7502	Arredondamento per.anter.					0,61
9101	INSS s/ Salários	12,00	base INSS	3.273,04		22,31

Salário Base	Sal.Contr.INSS	Base FGTS	FGTS Mês	Contrib.Social	Base IRRF	Total vencimentos	Total descontos
2.300,00	3.273,04	185,97	14,87			200,92	22,92
						Valor Líquido	**178,00**

Cód. Nome do Funcionário — CBO — Local
01942 CINTIA SANTOS LIMA — 4221-05 — 00027 UPA RIBEIRÃO - STA LUZIA
CPF: 342.906.278-03 — Matrícula: 0547601942
Funcionário desde: 15/12/2023 — **Cargo:**0027 Recepcionista

Cód.	Descrição	Quant/ %	Referência	Vr.Unit./Base	Vencimentos	Descontos
0001	Salario do mês	1,00	Mês	1.550,00	1.550,00	
0502	DSR-Desc.Semanal Variavel	4,00	média variáveis	12,07	48,28	
0701	Adicional Cesta Básica		s/valor fixo		200,00	
0901	Adicional Insalubridade	20,00	s/sal. mínimo	1.518,00	303,60	
1001	Adicional Noturno	180,00	40.00%(hN=60:00)	8,61	619,92	
1804	Horas Extras c/ad.Noturno	7,00	90.00%	27,40	191,80	
1838	Horas Extras 90%	5,00	90.00%	19,57	97,85	
4348	Credito Vale Transporte	14,00	Março/2025	21,20	296,80	
6103	Adiant.Arredond.liq.per.				0,13	
7502	Arredondamento per.anter.					0,61
8101	Vale Transporte	6,00		1.550,00		93,00
9101	INSS s/ Salários	12,00	base INSS	2.811,45		230,77

Salário Base	Sal.Contr.INSS	Base FGTS	FGTS Mês	Contrib.Social	Base IRRF	Total vencimentos	Total descontos
1.550,00	2.811,45	2.811,45	224,91			3.308,38	324,38
						Valor Líquido	**2.984,00**

Cód. Nome do Funcionário — CBO — Local
02069 CLAUDIMIR LOURENCO DE ALMEIDA — 7823-20 — 00027 UPA RIBEIRÃO - STA LUZIA
CPF: 155.263.368-32 — Matrícula: 0547602069
Funcionário desde: 01/06/2024 — **Cargo:**3077 Motorista de Ambulancia

Cód.	Descrição	Quant/ %	Referência	Vr.Unit./Base	Vencimentos	Descontos
0001	Salario do mês	1,00	Mês	1.900,00	1.900,00	
0502	DSR-Desc.Semanal Variavel	4,00	média variáveis	25,98	103,92	
0701	Adicional Cesta Básica		s/valor fixo		200,00	
0901	Adicional Insalubridade	20,00	s/sal. mínimo	1.518,00	303,60	
1001	Adicional Noturno	180,00	40.00%(hN=60:00)	10,55	759,60	
1804	Horas Extras c/ad.Noturno	7,00	90.00%	32,57	227,99	
1838	Horas Extras 90%	17,00	90.00%	23,26	395,42	
2701	Auxílio Creche		s/valor fixo		306,38	

FOLHA DE PAGAMENTO ANALÍTICA

05476 BIOGESP - ASS GESTÃO EXEC SERVS PUB SC
26.702.577/0001-39
Rua Cardeal Arcoverde, 1641 sl 93/94

São Paulo SP 05407-002
Fone: (11)3030-1833
Fax:

Mensal 02/2025

6103	Adiant.Arredond.liq.per.					0,70	
7502	Arredondamento per.anter.						0,88
9101	INSS s/ Salários	12,00	base INSS	3.690,53			336,26
9201	IRF s/ Salários	7,50	IRRF/qtde depend = 3	2.785,50			39,47

Salário Base	Sal.Contr.INSS	Base FGTS	FGTS Mês	Contrib.Social	Base IRRF	Total vencimentos	Total descontos
1.900,00	3.690,53	3.690,53	295,24		2.785,50	4.197,61	376,61
						Valor Líquido	**3.821,00**

Cód. Nome do Funcionário — CBO — Local
01191 CLAUDINEI APARECIDO PRADO — 2235-05 — 00027 UPA RIBEIRÃO - STA LUZIA
CPF: 341.702.168-57 — Matrícula: 0547601191
Funcionário desde: 23/03/2022 — **Cargo:** 1206 Enfermeiro(a)

Cód.	Descrição	Quant/ %	Referência	Vr.Unit./Base	Vencimentos	Descontos
0001	Salario do mês	24,00	Dia(s)	139,29	3.342,96	
0701	Adicional Cesta Básica		s/valor fixo		171,43	
0901	Adicional Insalubridade	20,00	s/sal. mínimo	1.301,14	260,23	
2701	Auxílio Creche		s/valor fixo		262,61	
6103	Adiant.Arredond.liq.per.				0,20	
7502	Arredondamento per.anter.					0,05
9101	INSS s/ Salários	14,00	base INSS	4.350,50		362,61
9201	IRF s/ Salários	15,00	IRRF/qtde depend = 2	2.861,40		47,77

Salário Base	Sal.Contr.INSS	Base FGTS	FGTS Mês	Contrib.Social	Base IRRF	Total vencimentos	Total descontos
3.900,00	4.350,50	3.603,19	288,25		2.861,40	4.037,43	410,43
						Valor Líquido	**3.627,00**

Cód. Nome do Funcionário — CBO — Local
01211 CRISTIANE APARECIDA DOS SANTOS COELHO — 3222-05 — 00027 UPA RIBEIRÃO - STA LUZIA
CPF: 081.907.428-41 — Matrícula: 0547601211
Funcionário desde: 10/08/2021 — **Cargo:** 1273 Tecnico de Enfermagem

Cód.	Descrição	Quant/ %	Referência	Vr.Unit./Base	Vencimentos	Descontos
0001	Salario do mês	1,00	Mês	2.300,00	2.300,00	
0502	DSR-Desc.Semanal Variavel	4,00	média variáveis	27,47	109,88	
0701	Adicional Cesta Básica		s/valor fixo		200,00	
0901	Adicional Insalubridade	20,00	s/sal. mínimo	1.518,00	303,60	
1838	Horas Extras 90%	24,00	90.00%	27,47	659,28	
4348	Credito Vale Transporte	4,00	Março/2025	10,80	43,20	
6103	Adiant.Arredond.liq.per.				0,22	
7502	Arredondamento per.anter.					0,69
8101	Vale Transporte	6,00		2.300,00		43,20
9101	INSS s/ Salários	12,00	base INSS	3.372,76		298,13
9201	IRF s/ Salários	7,50	base irrf mês	2.807,96		41,16

Salário Base	Sal.Contr.INSS	Base FGTS	FGTS Mês	Contrib.Social	Base IRRF	Total vencimentos	Total descontos
2.300,00	3.372,76	3.372,76	269,82		2.807,96	3.616,18	383,18
						Valor Líquido	**3.233,00**

Cód. Nome do Funcionário — CBO — Local
02160 DAIANE KELLY OLIVEIRA DA SILVA VEIGA — 3222-05 — 00027 UPA RIBEIRÃO - STA LUZIA
CPF: 446.302.198-70 — Matrícula: 0547602160
Funcionário desde: 22/10/2024 — **Cargo:** 1273 Tecnico de Enfermagem

Cód.	Descrição	Quant/ %	Referência	Vr.Unit./Base	Vencimentos	Descontos

FOLHA DE PAGAMENTO ANALÍTICA

05476 BIOGESP - ASS GESTÃO EXEC SERVS PUB SC
26.702.577/0001-39
Rua Cardeal Arcoverde, 1641 sl 93/94



São Paulo SP 05407-002
Fone: (11)3030-1833
Fax:

Mensal 02/2025

0001	Salario do mês	1,00	Mês	2.300,00	2.300,00	
0701	Adicional Cesta Básica		s/valor fixo		200,00	
0901	Adicional Insalubridade	20,00	s/sal. mínimo	1.518,00	303,60	
2701	Auxílio Creche		s/valor fixo		306,38	
4348	Credito Vale Transporte	14,00	Março/2025	10,80	151,20	
6103	Adiant.Arredond.liq.per.				0,83	
7502	Arredondamento per.anter.					0,46
8101	Vale Transporte	6,00		2.300,00		138,00
9101	INSS s/ Salários	9,00	base INSS	2.603,60		211,55

Salário Base	Sal.Contr.INSS	Base FGTS	FGTS Mês	Contrib.Social	Base IRRF	Total vencimentos	Total descontos
2.300,00	2.603,60	2.603,60	208,28			3.262,01	350,01
						Valor Líquido	**2.912,00**

Cód. Nome do Funcionário — CBO — Local
01228 DALCIONE DOMINGUES ROCHA — 3222-05 — 00027 UPA RIBEIRÃO - STA LUZIA
CPF: 218.235.428-08 — Matrícula: 0547601228
Funcionário desde: 10/08/2021 — **Cargo:** 1273 Tecnico de Enfermagem

Cód.	Descrição	Quant/ %	Referência	Vr.Unit./Base	Vencimentos	Descontos
0001	Salario do mês	1,00	Mês	2.300,00	2.300,00	
0701	Adicional Cesta Básica		s/valor fixo		200,00	
0901	Adicional Insalubridade	20,00	s/sal. mínimo	1.518,00	303,60	
4348	Credito Vale Transporte	13,00	Março/2025	27,90	362,70	
6103	Adiant.Arredond.liq.per.				0,85	
7502	Arredondamento per.anter.					0,60
8101	Vale Transporte	6,00		2.300,00		138,00
9101	INSS s/ Salários	9,00	base INSS	2.603,60		211,55

Salário Base	Sal.Contr.INSS	Base FGTS	FGTS Mês	Contrib.Social	Base IRRF	Total vencimentos	Total descontos
2.300,00	2.603,60	2.603,60	208,28			3.167,15	350,15
						Valor Líquido	**2.817,00**

Cód. Nome do Funcionário — CBO — Local
02119 DANIELE TALITA BARBOSA — 2235-05 — 00027 UPA RIBEIRÃO - STA LUZIA
CPF: 370.034.688-32 — Matrícula: 0547602119
Funcionário desde: 23/08/2024 — **Cargo:** 1206 Enfermeiro(a)

Cód.	Descrição	Quant/ %	Referência	Vr.Unit./Base	Vencimentos	Descontos
0001	Salario do mês	1,00	Mês	3.900,00	3.900,00	
0701	Adicional Cesta Básica		s/valor fixo		200,00	
0901	Adicional Insalubridade	20,00	s/sal. mínimo	1.518,00	303,60	
2701	Auxílio Creche		s/valor fixo		306,38	
6103	Adiant.Arredond.liq.per.				0,82	
7502	Arredondamento per.anter.					0,21
9101	INSS s/ Salários	14,00	base INSS	4.203,60		398,08
9201	IRF s/ Salários	15,00	IRRF/qtde depend = 2	3.426,34		132,51

Salário Base	Sal.Contr.INSS	Base FGTS	FGTS Mês	Contrib.Social	Base IRRF	Total vencimentos	Total descontos
3.900,00	4.203,60	4.203,60	336,28		3.426,34	4.710,80	530,80
						Valor Líquido	**4.180,00**

FOLHA DE PAGAMENTO ANALÍTICA

05476 BIOGESP - ASS GESTÃO EXEC SERVS PUB SC
26.702.577/0001-39
Rua Cardeal Arcoverde, 1641 sl 93/94

São Paulo SP 05407-002
Fone: (11)3030-1833
Fax:

Mensal 02/2025

Cód. Nome do Funcionário — CBO — Local
01243 DONIZETI TADEU DA SILVA — 3222-05 — 00027 UPA RIBEIRÃO - STA LUZIA
CPF: 170.728.828-39 — Matrícula: 0547601243
Funcionário desde: 10/08/2021 — **Cargo:**1273 Tecnico de Enfermagem

Cód.	Descrição	Quant/ %	Referência	Vr.Unit./Base	Vencimentos	Descontos
0001	Salario do mês	2,00	Dia(s)	82,14	164,28	
0701	Adicional Cesta Básica		s/valor fixo		7,14	
0901	Adicional Insalubridade	20,00	s/sal. mínimo	54,21	10,84	
1001	Adicional Noturno	6,43	40.00%(hN=60:00)	12,77	32,84	
4348	Credito Vale Transporte	12,00	Março/2025	25,90	310,80	
6103	Adiant.Arredond.liq.per.				0,71	
7001	Faltas do mês	1,00	Dias	82,14		82,14
7201	Desconto DSR p/Faltas	1,00		82,14		82,14
7502	Arredondamento per.anter.					0,09
8101	Vale Transporte					138,00
9101	INSS s/ Salários	12,00	base INSS	4.154,11		5,24

Salário Base	Sal.Contr.INSS	Base FGTS	FGTS Mês	Contrib.Social	Base IRRF	Total vencimentos	Total descontos
2.300,00	4.154,11	43,68	3,49			526,61	307,61
						Valor Líquido	**219,00**

Cód. Nome do Funcionário — CBO — Local
01196 EDILAINE APARECIDA CAVALARI — 2235-05 — 00027 UPA RIBEIRÃO - STA LUZIA
CPF: 290.219.688-19 — Matrícula: 0547601196
Funcionário desde: 21/08/2021 — **Cargo:**1206 Enfermeiro(a)

Cód.	Descrição	Quant/ %	Referência	Vr.Unit./Base	Vencimentos	Descontos
0001	Salario do mês	1,00	Mês	3.900,00	3.900,00	
0701	Adicional Cesta Básica		s/valor fixo		200,00	
0901	Adicional Insalubridade	20,00	s/sal. mínimo	1.518,00	303,60	
1001	Adicional Noturno	180,00	40.00%(hN=60:00)	21,66	1.559,52	
6103	Adiant.Arredond.liq.per.				0,45	
7502	Arredondamento per.anter.					0,81
9101	INSS s/ Salários	14,00	base INSS	5.763,12		616,42
9201	IRF s/ Salários	27,50	base irrf mês	5.146,70		519,34

Salário Base	Sal.Contr.INSS	Base FGTS	FGTS Mês	Contrib.Social	Base IRRF	Total vencimentos	Total descontos
3.900,00	5.763,12	5.763,12	461,04		5.146,70	5.963,57	1.136,57
						Valor Líquido	**4.827,00**

Cód. Nome do Funcionário — CBO — Local
01231 EDNEIA REGINA PIRES FRANCISCO — 3222-05 — 00027 UPA RIBEIRÃO - STA LUZIA
CPF: 055.533.386-89 — Matrícula: 0547601231
Funcionário desde: 10/08/2021 — **Cargo:**1273 Tecnico de Enfermagem

Cód.	Descrição	Quant/ %	Referência	Vr.Unit./Base	Vencimentos	Descontos
0001	Salario do mês	1,00	Mês	2.300,00	2.300,00	
0701	Adicional Cesta Básica		s/valor fixo		200,00	
0901	Adicional Insalubridade	20,00	s/sal. mínimo	1.518,00	303,60	
6103	Adiant.Arredond.liq.per.				0,37	
7502	Arredondamento per.anter.					0,42
9101	INSS s/ Salários	9,00	base INSS	2.603,60		211,55

FOLHA DE PAGAMENTO ANALÍTICA

05476 BIOGESP - ASS GESTÃO EXEC SERVS PUB SC
26.702.577/0001-39
Rua Cardeal Arcoverde, 1641 sl 93/94

São Paulo SP 05407-002
Fone: (11)3030-1833
Fax:

Mensal 02/2025

Salário Base	Sal.Contr.INSS	Base FGTS	FGTS Mês	Contrib.Social	Base IRRF	Total vencimentos	Total descontos
2.300,00	2.603,60	2.603,60	208,28			2.803,97	211,97
						Valor Líquido	**2.592,00**

Cód. Nome do Funcionário — CBO — Local
01754 EDSON MARTINS DE OLIVEIRA — 3241-15 — 00027 UPA RIBEIRÃO - STA LUZIA
CPF: 458.036.318-33 — Matrícula: 0547601754
Funcionário desde: 12/06/2023 — **Cargo:**3659 Tecnico em Radiologia

Cód.	Descrição	Quant/ %	Referência	Vr.Unit./Base	Vencimentos	Descontos
0001	Salario do mês	2,00	Dia(s)	82,14	164,28	
0701	Adicional Cesta Básica		s/valor fixo		14,29	
0901	Adicional Insalubridade	80,00	s/sal. mínimo	108,43	86,74	
4348	Credito Vale Transporte	12,00	Março/2025	21,70	260,40	
6103	Adiant.Arredond.liq.per.				0,24	
7502	Arredondamento per.anter.					0,27
8101	Vale Transporte					138,00
9101	INSS s/ Salários	14,00	base INSS	4.369,07		33,68

Salário Base	Sal.Contr.INSS	Base FGTS	FGTS Mês	Contrib.Social	Base IRRF	Total vencimentos	Total descontos
2.300,00	4.369,07	251,02	20,08			525,95	171,95
						Valor Líquido	**354,00**

Cód. Nome do Funcionário — CBO — Local
01628 ELAINE CRISTINA OLIVEIRA DE SOUZA — 3226-05 — 00027 UPA RIBEIRÃO - STA LUZIA
CPF: 225.463.298-12 — Matrícula: 0547601628
Funcionário desde: 06/03/2023 — **Cargo:**3764 Tecnico de Imobilização Ortope

Cód.	Descrição	Quant/ %	Referência	Vr.Unit./Base	Vencimentos	Descontos
0001	Salario do mês	16,00	Dia(s)	64,29	1.028,64	
0502	DSR-Desc.Semanal Variavel	2,00	média variáveis	2,34	4,68	
0701	Adicional Cesta Básica		s/valor fixo		114,29	
0901	Adicional Insalubridade	20,00	s/sal. mínimo	867,43	173,49	
1002	Adicional Jornada Noturna	7,00	40.00%HN=60:00m	11,69	32,73	
4348	Credito Vale Transporte	13,00	Março/2025	19,50	253,50	
6103	Adiant.Arredond.liq.per.				0,37	
7502	Arredondamento per.anter.					0,34
8101	Vale Transporte	6,00		1.028,64		61,72
9101	INSS s/ Salários	9,00	base INSS	2.362,90		105,64

Salário Base	Sal.Contr.INSS	Base FGTS	FGTS Mês	Contrib.Social	Base IRRF	Total vencimentos	Total descontos
1.800,00	2.362,90	1.239,54	99,16			1.607,70	167,70
						Valor Líquido	**1.440,00**

Cód. Nome do Funcionário — CBO — Local
01946 ELAINE DA SILVA REIS OLIVEIRA — 3222-05 — 00027 UPA RIBEIRÃO - STA LUZIA
CPF: 259.059.138-11 — Matrícula: 0547601946
Funcionário desde: 22/12/2023 — **Cargo:**1273 Tecnico de Enfermagem

Cód.	Descrição	Quant/ %	Referência	Vr.Unit./Base	Vencimentos	Descontos
0001	Salario do mês	1,00	Mês	2.300,00	2.300,00	
0701	Adicional Cesta Básica		s/valor fixo		200,00	
0901	Adicional Insalubridade	20,00	s/sal. mínimo	1.518,00	303,60	
4348	Credito Vale Transporte	14,00	Março/2025	15,90	222,60	
6103	Adiant.Arredond.liq.per.				0,66	

FOLHA DE PAGAMENTO ANALÍTICA

05476 BIOGESP - ASS GESTÃO EXEC SERVS PUB SC
26.702.577/0001-39
Rua Cardeal Arcoverde, 1641 sl 93/94

São Paulo SP 05407-002
Fone: (11)3030-1833
Fax:

Mensal 02/2025

7502	Arredondamento per.anter.					0,31
8101	Vale Transporte	6,00		2.300,00		138,00
9101	INSS s/ Salários	9,00	base INSS	2.603,60		211,55

Salário Base	Sal.Contr.INSS	Base FGTS	FGTS Mês	Contrib.Social	Base IRRF	Total vencimentos	Total descontos
2.300,00	2.603,60	2.603,60	208,28			3.026,86	349,86
						Valor Líquido	**2.677,00**

Cód. Nome do Funcionário — CBO — Local
01407 ELETEIA LILIAN DA SILVA MORAES — 2235-05 — 00027 UPA RIBEIRÃO - STA LUZIA
CPF: 163.666.338-94 — Matrícula: 0547601407
Funcionário desde: 12/05/2022 — **Cargo:**1206 Enfermeiro(a)

Cód.	Descrição	Quant/ %	Referência	Vr.Unit./Base	Vencimentos	Descontos
0001	Salario do mês	1,00	Mês	3.900,00	3.900,00	
0701	Adicional Cesta Básica		s/valor fixo		200,00	
0901	Adicional Insalubridade	20,00	s/sal. mínimo	1.518,00	303,60	
1001	Adicional Noturno	180,00	40.00%(hN=60:00)	21,66	1.559,52	
4348	Credito Vale Transporte	5,00	Março/2025	32,00	160,00	
6103	Adiant.Arredond.liq.per.				0,74	
6301	Base Inss-Sal.outr.empre.			6.319,72		
7502	Arredondamento per.anter.					0,05
8101	Vale Transporte	6,00		3.900,00		160,00
9101	INSS s/ Salários	14,00	base INSS	1.837,69		257,27
9201	IRF s/ Salários	27,50	base irrf mês	5.198,32		533,54

Salário Base	Sal.Contr.INSS	Base FGTS	FGTS Mês	Contrib.Social	Base IRRF	Total vencimentos	Total descontos
3.900,00	1.837,69	5.763,12	461,04		5.198,32	6.123,86	950,86
						Valor Líquido	**5.173,00**

Cód. Nome do Funcionário — CBO — Local
01197 ELIANE APARECIDA DE LANA — 3222-05 — 00027 UPA RIBEIRÃO - STA LUZIA
CPF: 192.235.968-82 — Matrícula: 0547601197
Funcionário desde: 15/09/2021 — **Cargo:**1273 Tecnico de Enfermagem

Cód.	Descrição	Quant/ %	Referência	Vr.Unit./Base	Vencimentos	Descontos
0001	Salario do mês	1,00	Mês	2.300,00	2.300,00	
0701	Adicional Cesta Básica		s/valor fixo		200,00	
0901	Adicional Insalubridade	20,00	s/sal. mínimo	1.518,00	303,60	
1001	Adicional Noturno	180,00	40.00%(hN=60:00)	12,77	919,44	
2701	Auxílio Creche		s/valor fixo		306,38	
6103	Adiant.Arredond.liq.per.				0,14	
7502	Arredondamento per.anter.					0,10
9101	INSS s/ Salários	12,00	base INSS	3.523,04		316,16
9201	IRF s/ Salários	15,00	base irrf mês	2.958,24		62,30

Salário Base	Sal.Contr.INSS	Base FGTS	FGTS Mês	Contrib.Social	Base IRRF	Total vencimentos	Total descontos
2.300,00	3.523,04	3.523,04	281,84		2.958,24	4.029,56	378,56
						Valor Líquido	**3.651,00**

Cód. Nome do Funcionário — CBO — Local
01636 ELIDA MARTINS TERUEL — 4201-25 — 00027 UPA RIBEIRÃO - STA LUZIA
CPF: 313.150.518-42 — Matrícula: 0547601636
Funcionário desde: 07/04/2023 — **Cargo:**3885 Supervisor(a) de Recepção

Cód.	Descrição	Quant/ %	Referência	Vr.Unit./Base	Vencimentos	Descontos

FOLHA DE PAGAMENTO ANALÍTICA

05476 BIOGESP - ASS GESTÃO EXEC SERVS PUB SC
26.702.577/0001-39
Rua Cardeal Arcoverde, 1641 sl 93/94

São Paulo SP 05407-002
Fone: (11)3030-1833
Fax:

Mensal 02/2025

0001	Salario do mês	1,00	Mês	1.705,00	1.705,00	
0701	Adicional Cesta Básica		s/valor fixo		200,00	
0901	Adicional Insalubridade	20,00	s/sal. mínimo	1.518,00	303,60	
1001	Adicional Noturno	180,00	40.00%(hN=60:00)	9,47	681,84	
4348	Credito Vale Transporte	13,00	Março/2025	10,80	140,40	
6103	Adiant.Arredond.liq.per.				0,36	
7502	Arredondamento per.anter.					0,54
8101	Vale Transporte	6,00		1.705,00		102,30
9101	INSS s/ Salários	9,00	base INSS	2.690,44		219,36

Salário Base	Sal.Contr.INSS	Base FGTS	FGTS Mês	Contrib.Social	Base IRRF	Total vencimentos	Total descontos
1.705,00	2.690,44	2.690,44	215,23			3.031,20	322,20
						Valor Líquido	**2.709,00**

Cód. Nome do Funcionário
01201 ELIETE DO CARMO DE PAULA
CPF: 182.949.718-98
Funcionário desde: 21/08/2021

CBO Local
3222-05 00027 UPA RIBEIRÃO - STA LUZIA
Matrícula: 0547601201
Cargo:1273 Tecnico de Enfermagem

Cód.	Descrição	Quant/ %	Referência	Vr.Unit./Base	Vencimentos	Descontos
0001	Salario do mês	1,00	Mês	2.300,00	2.300,00	
0701	Adicional Cesta Básica		s/valor fixo		200,00	
0901	Adicional Insalubridade	20,00	s/sal. mínimo	1.518,00	303,60	
1001	Adicional Noturno	180,00	40.00%(hN=60:00)	12,77	919,44	
6103	Adiant.Arredond.liq.per.				0,25	
7502	Arredondamento per.anter.					0,83
9101	INSS s/ Salários	12,00	base INSS	3.523,04		316,16
9201	IRF s/ Salários	15,00	base irrf mês	2.958,24		62,30

Salário Base	Sal.Contr.INSS	Base FGTS	FGTS Mês	Contrib.Social	Base IRRF	Total vencimentos	Total descontos
2.300,00	3.523,04	3.523,04	281,84		2.958,24	3.723,29	379,29
						Valor Líquido	**3.344,00**

Cód. Nome do Funcionário
01487 ELISANGELA CHACON TERUEL
CPF: 165.945.518-92
Funcionário desde: 20/12/2022

CBO Local
2235-05 00027 UPA RIBEIRÃO - STA LUZIA
Matrícula: 0547601487
Cargo:3523 Supervisor de Enfermagem

Cód.	Descrição	Quant/ %	Referência	Vr.Unit./Base	Vencimentos	Descontos
0001	Salario do mês	1,00	Mês	4.290,00	4.290,00	
0701	Adicional Cesta Básica		s/valor fixo		200,00	
0901	Adicional Insalubridade	20,00	s/sal. mínimo	1.518,00	303,60	
1001	Adicional Noturno	180,00	40.00%(hN=60:00)	23,83	1.715,76	
6103	Adiant.Arredond.liq.per.				0,10	
7502	Arredondamento per.anter.					0,04
9101	INSS s/ Salários	14,00	base INSS	6.309,36		692,89
9201	IRF s/ Salários	27,50	base irrf mês	5.616,47		648,53

Salário Base	Sal.Contr.INSS	Base FGTS	FGTS Mês	Contrib.Social	Base IRRF	Total vencimentos	Total descontos
4.290,00	6.309,36	6.309,36	504,74		5.616,47	6.509,46	1.341,46
						Valor Líquido	**5.168,00**

FOLHA DE PAGAMENTO ANALÍTICA

05476 BIOGESP - ASS GESTÃO EXEC SERVS PUB SC
26.702.577/0001-39
Rua Cardeal Arcoverde, 1641 sl 93/94

São Paulo SP 05407-002
Fone: (11)3030-1833
Fax:

Mensal 02/2025

Cód. Nome do Funcionário — CBO — Local
02064 ESTEFANO BETONI SZKLARSKI — 7823-20 — 00027 UPA RIBEIRÃO - STA LUZIA
CPF: 289.945.618-03 — Matrícula: 0547602064
Funcionário desde: 21/05/2024 — **Cargo:**3077 Motorista de Ambulancia

Cód.	Descrição	Quant/ %	Referência	Vr.Unit./Base	Vencimentos	Descontos
0001	Salario do mês	1,00	Mês	1.900,00	1.900,00	
0701	Adicional Cesta Básica		s/valor fixo		200,00	
0901	Adicional Insalubridade	20,00	s/sal. mínimo	1.518,00	303,60	
4348	Credito Vale Transporte	14,00	Março/2025	10,80	151,20	
6103	Adiant.Arredond.liq.per.				0,53	
7502	Arredondamento per.anter.					0,78
8101	Vale Transporte	6,00		1.900,00		114,00
9101	INSS s/ Salários	9,00	base INSS	2.203,60		175,55

Salário Base	Sal.Contr.INSS	Base FGTS	FGTS Mês	Contrib.Social	Base IRRF	Total vencimentos	Total descontos
1.900,00	2.203,60	2.203,60	176,28			2.555,33	290,33
						Valor Líquido	**2.265,00**

Cód. Nome do Funcionário — CBO — Local
01439 FABIANA DIAS DOS SANTOS SILVA — 3222-05 — 00027 UPA RIBEIRÃO - STA LUZIA
CPF: 272.885.268-52 — Matrícula: 0547601439
Funcionário desde: 18/11/2022 — **Cargo:**1273 Tecnico de Enfermagem

Cód.	Descrição	Quant/ %	Referência	Vr.Unit./Base	Vencimentos	Descontos
0001	Salario do mês	1,00	Mês	2.300,00	2.300,00	
0701	Adicional Cesta Básica		s/valor fixo		200,00	
0901	Adicional Insalubridade	20,00	s/sal. mínimo	1.518,00	303,60	
1001	Adicional Noturno	180,00	40.00%(hN=60:00)	12,77	919,44	
7502	Arredondamento per.anter.					0,58
9101	INSS s/ Salários	12,00	base INSS	3.523,04		316,16
9201	IRF s/ Salários	15,00	base irrf mês	2.958,24		62,30

Salário Base	Sal.Contr.INSS	Base FGTS	FGTS Mês	Contrib.Social	Base IRRF	Total vencimentos	Total descontos
2.300,00	3.523,04	3.523,04	281,84		2.958,24	3.723,04	379,04
						Valor Líquido	**3.344,00**

Cód. Nome do Funcionário — CBO — Local
01230 FERNANDA DIAS DE SOUZA — 3222-05 — 00027 UPA RIBEIRÃO - STA LUZIA
CPF: 342.378.198-09 — Matrícula: 0547601230
Funcionário desde: 10/08/2021 — **Cargo:**1273 Tecnico de Enfermagem

Cód.	Descrição	Quant/ %	Referência	Vr.Unit./Base	Vencimentos	Descontos
0001	Salario do mês	1,00	Mês	2.300,00	2.300,00	
0701	Adicional Cesta Básica		s/valor fixo		200,00	
0901	Adicional Insalubridade	20,00	s/sal. mínimo	1.518,00	303,60	
1001	Adicional Noturno	180,00	40.00%(hN=60:00)	12,77	919,44	
6103	Adiant.Arredond.liq.per.				0,31	
7502	Arredondamento per.anter.					0,89
9101	INSS s/ Salários	12,00	base INSS	3.523,04		316,16
9201	IRF s/ Salários	15,00	base irrf mês	2.958,24		62,30

Salário Base	Sal.Contr.INSS	Base FGTS	FGTS Mês	Contrib.Social	Base IRRF	Total vencimentos	Total descontos
2.300,00	3.523,04	3.523,04	281,84		2.958,24	3.723,35	379,35
						Valor Líquido	**3.344,00**

FOLHA DE PAGAMENTO ANALÍTICA

05476 BIOGESP - ASS GESTÃO EXEC SERVS PUB SC
26.702.577/0001-39
Rua Cardeal Arcoverde, 1641 sl 93/94

São Paulo SP 05407-002
Fone: (11)3030-1833
Fax:

Mensal 02/2025

Cód. Nome do Funcionário — CBO — Local
01216 FERNANDA FELIPPELLI — 3222-05 — 00027 UPA RIBEIRÃO - STA LUZIA
CPF: 372.548.168-74 — Matrícula: 0547601216
Funcionário desde: 10/08/2021 — **Cargo:**1273 Tecnico de Enfermagem

Cód.	Descrição	Quant/ %	Referência	Vr.Unit./Base	Vencimentos	Descontos
0001	Salario do mês	1,00	Mês	2.300,00	2.300,00	
0701	Adicional Cesta Básica		s/valor fixo		200,00	
0901	Adicional Insalubridade	20,00	s/sal. mínimo	1.518,00	303,60	
1001	Adicional Noturno	180,00	40.00%(hN=60:00)	12,77	919,44	
4348	Credito Vale Transporte	14,00	Março/2025	21,20	296,80	
6103	Adiant.Arredond.liq.per.				0,61	
7102	Hor. Atraso/Ausência		0:30 hora(s)	12,77		6,39
7502	Arredondamento per.anter.					0,32
8101	Vale Transporte	6,00		2.300,00		138,00
9101	INSS s/ Salários	12,00	base INSS	3.516,65		315,40
9201	IRF s/ Salários	15,00	base irrf mês	2.951,85		61,34

Salário Base	Sal.Contr.INSS	Base FGTS	FGTS Mês	Contrib.Social	Base IRRF	Total vencimentos	Total descontos
2.300,00	3.516,65	3.516,65	281,33		2.951,85	4.020,45	521,45
						Valor Líquido	**3.499,00**

Cód. Nome do Funcionário — CBO — Local
01227 FERNANDO FORTINE — 2235-05 — 00027 UPA RIBEIRÃO - STA LUZIA
CPF: 107.864.278-84 — Matrícula: 0547601227
Funcionário desde: 10/08/2021 — **Cargo:**1206 Enfermeiro(a)

Cód.	Descrição	Quant/ %	Referência	Vr.Unit./Base	Vencimentos	Descontos
0001	Salario do mês	1,00	Mês	3.900,00	3.900,00	
0701	Adicional Cesta Básica		s/valor fixo		200,00	
0901	Adicional Insalubridade	20,00	s/sal. mínimo	1.518,00	303,60	
1001	Adicional Noturno	180,00	40.00%(hN=60:00)	21,66	1.559,52	
6103	Adiant.Arredond.liq.per.				0,89	
7502	Arredondamento per.anter.					0,25
9101	INSS s/ Salários	14,00	base INSS	5.763,12		616,42
9201	IRF s/ Salários	27,50	base irrf mês	5.146,70		519,34

Salário Base	Sal.Contr.INSS	Base FGTS	FGTS Mês	Contrib.Social	Base IRRF	Total vencimentos	Total descontos
3.900,00	5.763,12	5.763,12	461,04		5.146,70	5.964,01	1.136,01
						Valor Líquido	**4.828,00**

Cód. Nome do Funcionário — CBO — Local
01220 FRANCILEIDE LIMA DAMASCENO DA SILVA — 3222-05 — 00027 UPA RIBEIRÃO - STA LUZIA
CPF: 305.419.208-39 — Matrícula: 0547601220
Funcionário desde: 21/08/2021 — **Cargo:**1273 Tecnico de Enfermagem

Cód.	Descrição	Quant/ %	Referência	Vr.Unit./Base	Vencimentos	Descontos
0001	Salario do mês	1,00	Mês	2.300,00	2.300,00	
0701	Adicional Cesta Básica		s/valor fixo		200,00	
0901	Adicional Insalubridade	20,00	s/sal. mínimo	1.518,00	303,60	
1001	Adicional Noturno	180,00	40.00%(hN=60:00)	12,77	919,44	
6103	Adiant.Arredond.liq.per.				0,73	
7502	Arredondamento per.anter.					0,31
9101	INSS s/ Salários	12,00	base INSS	3.523,04		316,16

FOLHA DE PAGAMENTO ANALÍTICA

05476 BIOGESP - ASS GESTÃO EXEC SERVS PUB SC
26.702.577/0001-39
Rua Cardeal Arcoverde, 1641 sl 93/94

São Paulo SP 05407-002
Fone: (11)3030-1833
Fax:

Mensal 02/2025

9201	IRF s/ Salários	15,00	base irrf mês	2.958,24		62,30

Salário Base	Sal.Contr.INSS	Base FGTS	FGTS Mês	Contrib.Social	Base IRRF	Total vencimentos	Total descontos
2.300,00	3.523,04	3.523,04	281,84		2.958,24	3.723,77	378,77
						Valor Líquido	**3.345,00**

Cód. Nome do Funcionário — CBO — Local
01789 FRANCISCA ARAUJO DE PAULA — 3222-05 — 00027 UPA RIBEIRÃO - STA LUZIA
CPF: 260.113.048-26 — Matrícula: 0547601789
Funcionário desde: 11/07/2023 — **Cargo:** 1273 Tecnico de Enfermagem

Cód.	Descrição	Quant/ %	Referência	Vr.Unit./Base	Vencimentos	Descontos
0001	Salario do mês	1,00	Mês	2.300,00	2.300,00	
0701	Adicional Cesta Básica		s/valor fixo		200,00	
0901	Adicional Insalubridade	20,00	s/sal. mínimo	1.518,00	303,60	
6103	Adiant.Arredond.liq.per.				0,84	
7502	Arredondamento per.anter.					0,89
9101	INSS s/ Salários	9,00	base INSS	2.603,60		211,55

Salário Base	Sal.Contr.INSS	Base FGTS	FGTS Mês	Contrib.Social	Base IRRF	Total vencimentos	Total descontos
2.300,00	2.603,60	2.603,60	208,28			2.804,44	212,44
						Valor Líquido	**2.592,00**

Cód. Nome do Funcionário — CBO — Local
01849 FRANCYELLE ALVES CELIO — 3251-15 — 00027 UPA RIBEIRÃO - STA LUZIA
CPF: 442.106.848-99 — Matrícula: 0547601849
Funcionário desde: 17/08/2023 — **Cargo:** 1363 Tec. de Farmácia

Cód.	Descrição	Quant/ %	Referência	Vr.Unit./Base	Vencimentos	Descontos
0001	Salario do mês	1,00	Mês	2.300,00	2.300,00	
0502	DSR-Desc.Semanal Variavel	4,00	média variáveis	16,94	67,76	
0701	Adicional Cesta Básica		s/valor fixo		200,00	
0901	Adicional Insalubridade	20,00	s/sal. mínimo	1.518,00	303,60	
1001	Adicional Noturno	180,00	40.00%(hN=60:00)	12,77	919,44	
1804	Horas Extras c/ad.Noturno	7,00	90.00%	38,46	269,22	
1838	Horas Extras 90%	5,00	90.00%	27,47	137,35	
4348	Credito Vale Transporte	14,00	Março/2025	10,80	151,20	
6103	Adiant.Arredond.liq.per.				0,97	
7502	Arredondamento per.anter.					0,21
8101	Vale Transporte	6,00		2.300,00		138,00
8115	VT não utilizado					10,80
9101	INSS s/ Salários	12,00	base INSS	3.997,37		373,08
9201	IRF s/ Salários	15,00	base irrf mês	3.432,57		133,45

Salário Base	Sal.Contr.INSS	Base FGTS	FGTS Mês	Contrib.Social	Base IRRF	Total vencimentos	Total descontos
2.300,00	3.997,37	3.997,37	319,78		3.432,57	4.349,54	655,54
						Valor Líquido	**3.694,00**

Cód. Nome do Funcionário — CBO — Local
01848 GEOVANNA LIMA PINHEIRO GUIMARAES — 4221-05 — 00027 UPA RIBEIRÃO - STA LUZIA
CPF: 477.900.438-11 — Matrícula: 0547601848
Funcionário desde: 18/08/2023 — **Cargo:** 0027 Recepcionista

Cód.	Descrição	Quant/ %	Referência	Vr.Unit./Base	Vencimentos	Descontos
0001	Salario do mês	22,00	Dia(s)	55,36	1.217,92	
0701	Adicional Cesta Básica		s/valor fixo		157,14	

FOLHA DE PAGAMENTO ANALÍTICA

05476 BIOGESP - ASS GESTÃO EXEC SERVS PUB SC
26.702.577/0001-39
Rua Cardeal Arcoverde, 1641 sl 93/94



São Paulo SP 05407-002
Fone: (11)3030-1833
Fax:

Mensal 02/2025

0901	Adicional Insalubridade	20,00	s/sal. mínimo	1.192,71	238,54	
2401	Salario Familia	1,00	dependente	65,00	65,00	
2701	Auxílio Creche		s/valor fixo		240,73	
4348	Credito Vale Transporte	19,00	Março/2025	21,60	410,40	
6103	Adiant.Arredond.liq.per.				0,62	
7502	Arredondamento per.anter.					0,54
8101	Vale Transporte	6,00		1.217,92		73,08
9101	INSS s/ Salários	9,00	base INSS	1.950,78		115,73

Salário Base	Sal.Contr.INSS	Base FGTS	FGTS Mês	Contrib.Social	Base IRRF	Total vencimentos	Total descontos
1.550,00	1.950,78	1.456,46	116,51			2.330,35	189,35
						Valor Líquido	**2.141,00**

Cód. Nome do Funcionário — CBO — Local
02039 GILMARA JANUARIO MENINO — 4221-05 — 00027 UPA RIBEIRÃO - STA LUZIA
CPF: 339.755.928-69 — Matrícula: 0547602039
Funcionário desde: 06/04/2024 **Afast desde:** 19/12/2024 / 2-Doença **Cargo:**0027 Recepcionista

Cód. Nome do Funcionário — CBO — Local
01949 GIOVANNA COLOMBO CARRARA — 4221-05 — 00027 UPA RIBEIRÃO - STA LUZIA
CPF: 485.048.788-21 — Matrícula: 0547601949
Funcionário desde: 01/01/2024 **Cargo:**0027 Recepcionista

Cód.	Descrição	Quant/ %	Referência	Vr.Unit./Base	Vencimentos	Descontos
0001	Salario do mês	1,00	Mês	1.550,00	1.550,00	
0701	Adicional Cesta Básica		s/valor fixo		200,00	
0901	Adicional Insalubridade	20,00	s/sal. mínimo	1.518,00	303,60	
4348	Credito Vale Transporte	13,00	Março/2025	10,80	140,40	
6103	Adiant.Arredond.liq.per.				0,82	
7502	Arredondamento per.anter.					0,77
8101	Vale Transporte	6,00		1.550,00		93,00
9101	INSS s/ Salários	9,00	base INSS	1.853,60		144,05

Salário Base	Sal.Contr.INSS	Base FGTS	FGTS Mês	Contrib.Social	Base IRRF	Total vencimentos	Total descontos
1.550,00	1.853,60	1.853,60	148,28			2.194,82	237,82
						Valor Líquido	**1.957,00**

Cód. Nome do Funcionário — CBO — Local
01619 HELLEN RAMOS MARINHO — 2235-05 — 00027 UPA RIBEIRÃO - STA LUZIA
CPF: 364.844.308-96 — Matrícula: 0547601619
Funcionário desde: 18/03/2023 **Cargo:**1206 Enfermeiro(a)

Cód.	Descrição	Quant/ %	Referência	Vr.Unit./Base	Vencimentos	Descontos
0001	Salario do mês	24,00	Dia(s)	139,29	3.342,96	
0701	Adicional Cesta Básica		s/valor fixo		171,43	
0901	Adicional Insalubridade	20,00	s/sal. mínimo	1.301,14	260,23	
6103	Adiant.Arredond.liq.per.				0,32	
7502	Arredondamento per.anter.					0,49
9101	INSS s/ Salários	14,00	base INSS	4.351,78		362,69
9201	IRF s/ Salários	15,00	IRRF/qtde depend = 2	2.861,32		47,76

Salário Base	Sal.Contr.INSS	Base FGTS	FGTS Mês	Contrib.Social	Base IRRF	Total vencimentos	Total descontos
3.900,00	4.351,78	3.603,19	288,25		2.861,32	3.774,94	410,94
						Valor Líquido	**3.364,00**

FOLHA DE PAGAMENTO ANALÍTICA

05476 BIOGESP - ASS GESTÃO EXEC SERVS PUB SC
26.702.577/0001-39
Rua Cardeal Arcoverde, 1641 sl 93/94



São Paulo SP 05407-002
Fone: (11)3030-1833
Fax:

Mensal 02/2025

Cód. Nome do Funcionário — CBO — Local
02044 ISABELA DE DONA VIEIRA MIGUEL — 3222-05 — 00027 UPA RIBEIRÃO - STA LUZIA
CPF: 054.444.101-09 — Matrícula: 0547602044
Funcionário desde: 17/04/2024 — **Cargo:**1273 Tecnico de Enfermagem

Cód.	Descrição	Quant/ %	Referência	Vr.Unit./Base	Vencimentos	Descontos
0001	Salario do mês	1,00	Mês	2.300,00	2.300,00	
0701	Adicional Cesta Básica		s/valor fixo		200,00	
0901	Adicional Insalubridade	20,00	s/sal. mínimo	1.518,00	303,60	
6103	Adiant.Arredond.liq.per.				0,42	
7502	Arredondamento per.anter.					0,47
9101	INSS s/ Salários	9,00	base INSS	2.603,60		211,55

Salário Base	Sal.Contr.INSS	Base FGTS	FGTS Mês	Contrib.Social	Base IRRF	Total vencimentos	Total descontos
2.300,00	2.603,60	2.603,60	208,28			2.804,02	212,02
						Valor Líquido	**2.592,00**

Cód. Nome do Funcionário — CBO — Local
01240 ISABELA MIRIS DA SILVA — 2237-10 — 00027 UPA RIBEIRÃO - STA LUZIA
CPF: 441.791.368-48 — Matrícula: 0547601240
Funcionário desde: 10/08/2021 — **Cargo:**0689 Nutricionista

Cód.	Descrição	Quant/ %	Referência	Vr.Unit./Base	Vencimentos	Descontos
0001	Salario do mês	1,00	Mês	3.650,00	3.650,00	
0701	Adicional Cesta Básica		s/valor fixo		200,00	
0901	Adicional Insalubridade	20,00	s/sal. mínimo	1.518,00	303,60	
4348	Credito Vale Transporte	19,00	Março/2025	10,80	205,20	
6103	Adiant.Arredond.liq.per.				0,20	
7502	Arredondamento per.anter.					0,09
8101	Vale Transporte	6,00		3.650,00		205,20
9101	INSS s/ Salários	12,00	base INSS	3.953,60		367,83
9201	IRF s/ Salários	15,00	base irrf mês	3.388,80		126,88

Salário Base	Sal.Contr.INSS	Base FGTS	FGTS Mês	Contrib.Social	Base IRRF	Total vencimentos	Total descontos
3.650,00	3.953,60	3.953,60	316,28		3.388,80	4.359,00	700,00
						Valor Líquido	**3.659,00**

Cód. Nome do Funcionário — CBO — Local
01245 JANDIRA DE OLIVEIRA SILVA — 3222-05 — 00027 UPA RIBEIRÃO - STA LUZIA
CPF: 329.557.118-02 — Matrícula: 0547601245
Funcionário desde: 10/08/2021 — **Cargo:**1273 Tecnico de Enfermagem

Cód.	Descrição	Quant/ %	Referência	Vr.Unit./Base	Vencimentos	Descontos
0001	Salario do mês	1,00	Mês	2.300,00	2.300,00	
0701	Adicional Cesta Básica		s/valor fixo		200,00	
0901	Adicional Insalubridade	20,00	s/sal. mínimo	1.518,00	303,60	
4348	Credito Vale Transporte	13,00	Março/2025	30,40	395,20	
4348	Credito Vale Transporte	5,00	Fevereiro/2025	30,40	152,00	
6103	Adiant.Arredond.liq.per.				0,73	
7502	Arredondamento per.anter.					0,98
8101	Vale Transporte	6,00		2.300,00		138,00
9101	INSS s/ Salários	9,00	base INSS	2.603,60		211,55

FOLHA DE PAGAMENTO ANALÍTICA

05476 BIOGESP - ASS GESTÃO EXEC SERVS PUB SC
26.702.577/0001-39
Rua Cardeal Arcoverde, 1641 sl 93/94

São Paulo SP 05407-002
Fone: (11)3030-1833
Fax:

Mensal 02/2025

Salário Base	Sal.Contr.INSS	Base FGTS	FGTS Mês	Contrib.Social	Base IRRF	Total vencimentos	Total descontos
2.300,00	2.603,60	2.603,60	208,28			3.351,53	350,53
						Valor Líquido	**3.001,00**

Cód. Nome do Funcionário — CBO — Local
01250 JAQUELINE EVANGELISTA MIRANDA — 3222-05 — 00027 UPA RIBEIRÃO - STA LUZIA
CPF: 315.480.538-99 — Matrícula: 0547601250
Funcionário desde: 10/08/2021 — **Cargo:**1273 Tecnico de Enfermagem

Cód.	Descrição	Quant/ %	Referência	Vr.Unit./Base	Vencimentos	Descontos
0001	Salario do mês	16,00	Dia(s)	82,14	1.314,24	
0701	Adicional Cesta Básica		s/valor fixo		114,29	
0901	Adicional Insalubridade	20,00	s/sal. mínimo	867,43	173,49	
6103	Adiant.Arredond.liq.per.				0,59	
7502	Arredondamento per.anter.					0,65
9101	INSS s/ Salários	12,00	base INSS	2.932,85		136,96

Salário Base	Sal.Contr.INSS	Base FGTS	FGTS Mês	Contrib.Social	Base IRRF	Total vencimentos	Total descontos
2.300,00	2.932,85	1.487,73	119,01			1.602,61	137,61
						Valor Líquido	**1.465,00**

Cód. Nome do Funcionário — CBO — Local
01948 JOAO KENNED CORDEIRO — 7823-20 — 00027 UPA RIBEIRÃO - STA LUZIA
CPF: 717.536.136-04 — Matrícula: 0547601948
Funcionário desde: 02/01/2024 — **Cargo:**3077 Motorista de Ambulancia

Cód.	Descrição	Quant/ %	Referência	Vr.Unit./Base	Vencimentos	Descontos
0001	Salario do mês	1,00	Mês	1.900,00	1.900,00	
0502	DSR-Desc.Semanal Variavel	4,00	média variáveis	11,63	46,52	
0701	Adicional Cesta Básica		s/valor fixo		200,00	
0901	Adicional Insalubridade	20,00	s/sal. mínimo	1.518,00	303,60	
1838	Horas Extras 90%	12,00	90.00%	23,26	279,12	
6103	Adiant.Arredond.liq.per.				0,48	
7502	Arredondamento per.anter.					0,86
9101	INSS s/ Salários	9,00	base INSS	2.529,24		204,86

Salário Base	Sal.Contr.INSS	Base FGTS	FGTS Mês	Contrib.Social	Base IRRF	Total vencimentos	Total descontos
1.900,00	2.529,24	2.529,24	202,33			2.729,72	205,72
						Valor Líquido	**2.524,00**

Cód. Nome do Funcionário — CBO — Local
01868 JOSE CARLOS DE JESUS BATISTA — 7823-20 — 00027 UPA RIBEIRÃO - STA LUZIA
CPF: 014.289.355-25 — Matrícula: 0547601868
Funcionário desde: 21/09/2023 — **Cargo:**3077 Motorista de Ambulancia

Cód.	Descrição	Quant/ %	Referência	Vr.Unit./Base	Vencimentos	Descontos
0001	Salario do mês	1,00	Mês	1.900,00	1.900,00	
0502	DSR-Desc.Semanal Variavel	4,00	média variáveis	24,71	98,84	
0701	Adicional Cesta Básica		s/valor fixo		200,00	
0901	Adicional Insalubridade	20,00	s/sal. mínimo	1.518,00	303,60	
1838	Horas Extras 90%	25,30	90.00%	23,26	593,13	
2701	Auxílio Creche		s/valor fixo		306,38	
4348	Credito Vale Transporte	13,00	Março/2025	10,80	140,40	
6103	Adiant.Arredond.liq.per.				0,30	
7502	Arredondamento per.anter.					0,78

FOLHA DE PAGAMENTO ANALÍTICA

05476 BIOGESP - ASS GESTÃO EXEC SERVS PUB SC
26.702.577/0001-39
Rua Cardeal Arcoverde, 1641 sl 93/94



São Paulo SP 05407-002
Fone: (11)3030-1833
Fax:

Mensal 02/2025

8101	Vale Transporte	6,00		1.900,00		114,00
9101	INSS s/ Salários	12,00	base INSS	2.895,57		240,87

Salário Base	Sal.Contr.INSS	Base FGTS	FGTS Mês	Contrib.Social	Base IRRF	Total vencimentos	Total descontos
1.900,00	2.895,57	2.895,57	231,64			3.542,65	355,65
						Valor Líquido	**3.187,00**

Cód. Nome do Funcionário — CBO — Local
01622 JOSE CARLOS DOS REIS — 7823-20 — 00027 UPA RIBEIRÃO - STA LUZIA
CPF: 040.541.478-10 — Matrícula: 0547601622
Funcionário desde: 03/03/2023 — **Cargo:**3077 Motorista de Ambulancia

Cód.	Descrição	Quant/ %	Referência	Vr.Unit./Base	Vencimentos	Descontos
0001	Salario do mês	1,00	Mês	1.900,00	1.900,00	
0701	Adicional Cesta Básica		s/valor fixo		200,00	
0901	Adicional Insalubridade	20,00	s/sal. mínimo	1.518,00	303,60	
1001	Adicional Noturno	180,00	40.00%(hN=60:00)	10,55	759,60	
4348	Credito Vale Transporte	13,00	Março/2025	21,20	275,60	
6103	Adiant.Arredond.liq.per.				0,46	
7502	Arredondamento per.anter.					0,84
8101	Vale Transporte	6,00		1.900,00		114,00
9101	INSS s/ Salários	12,00	base INSS	2.963,20		248,98
9201	IRF s/ Salários	7,50	base irrf mês	2.398,40		10,44

Salário Base	Sal.Contr.INSS	Base FGTS	FGTS Mês	Contrib.Social	Base IRRF	Total vencimentos	Total descontos
1.900,00	2.963,20	2.963,20	237,05		2.398,40	3.439,26	374,26
						Valor Líquido	**3.065,00**

Cód. Nome do Funcionário — CBO — Local
01264 JOSIMEIRE MONTEIRO DE SOUSA — 3222-05 — 00027 UPA RIBEIRÃO - STA LUZIA
CPF: 348.520.768-39 — Matrícula: 0547601264
Funcionário desde: 10/08/2021 — **Cargo:**1273 Tecnico de Enfermagem

Cód.	Descrição	Quant/ %	Referência	Vr.Unit./Base	Vencimentos	Descontos
0001	Salario do mês	1,00	Mês	2.300,00	2.300,00	
0701	Adicional Cesta Básica		s/valor fixo		200,00	
0901	Adicional Insalubridade	20,00	s/sal. mínimo	1.518,00	303,60	
2701	Auxílio Creche		s/valor fixo		306,38	
4348	Credito Vale Transporte	14,00	Março/2025	10,80	151,20	
6103	Adiant.Arredond.liq.per.				0,15	
7502	Arredondamento per.anter.					0,78
8101	Vale Transporte	6,00		2.300,00		138,00
9101	INSS s/ Salários	9,00	base INSS	2.603,60		211,55

Salário Base	Sal.Contr.INSS	Base FGTS	FGTS Mês	Contrib.Social	Base IRRF	Total vencimentos	Total descontos
2.300,00	2.603,60	2.603,60	208,28			3.261,33	350,33
						Valor Líquido	**2.911,00**

Cód. Nome do Funcionário — CBO — Local
02192 JOYCE COSMO DE CARVALHO — 3222-05 — 00027 UPA RIBEIRÃO - STA LUZIA
CPF: 456.510.818-60 — Matrícula: 0547602192
Funcionário desde: 17/01/2025 — **Cargo:**1273 Tecnico de Enfermagem

Cód.	Descrição	Quant/ %	Referência	Vr.Unit./Base	Vencimentos	Descontos
0001	Salario do mês	1,00	Mês	2.300,00	2.300,00	
0701	Adicional Cesta Básica		s/valor fixo		200,00	

FOLHA DE PAGAMENTO ANALÍTICA

05476 BIOGESP - ASS GESTÃO EXEC SERVS PUB SC
26.702.577/0001-39
Rua Cardeal Arcoverde, 1641 sl 93/94

São Paulo SP 05407-002
Fone: (11)3030-1833
Fax:

Mensal 02/2025

0901	Adicional Insalubridade	20,00	s/sal. mínimo	1.518,00	303,60	
6103	Adiant.Arredond.liq.per.				0,91	
7502	Arredondamento per.anter.					0,96
9101	INSS s/ Salários	9,00	base INSS	2.603,60		211,55

Salário Base	Sal.Contr.INSS	Base FGTS	FGTS Mês	Contrib.Social	Base IRRF	Total vencimentos	Total descontos
2.300,00	2.603,60	2.603,60	208,28			2.804,51	212,51
						Valor Líquido	**2.592,00**

Cód. Nome do Funcionário — CBO — Local
01261 JULIA OLIVEIRA BEZERRA SILVA — 3222-05 — 00027 UPA RIBEIRÃO - STA LUZIA
CPF: 458.761.328-29 — Matrícula: 0547601261
Funcionário desde: 10/08/2021 — **Cargo:** 1273 Tecnico de Enfermagem

Cód.	Descrição	Quant/ %	Referência	Vr.Unit./Base	Vencimentos	Descontos
0001	Salario do mês	1,00	Mês	2.300,00	2.300,00	
0701	Adicional Cesta Básica		s/valor fixo		200,00	
0901	Adicional Insalubridade	20,00	s/sal. mínimo	1.518,00	303,60	
6103	Adiant.Arredond.liq.per.				0,97	
7502	Arredondamento per.anter.					0,02
9101	INSS s/ Salários	9,00	base INSS	2.603,60		211,55

Salário Base	Sal.Contr.INSS	Base FGTS	FGTS Mês	Contrib.Social	Base IRRF	Total vencimentos	Total descontos
2.300,00	2.603,60	2.603,60	208,28			2.804,57	211,57
						Valor Líquido	**2.593,00**

Cód. Nome do Funcionário — CBO — Local
01267 JULIANA CORREIA DE MATOS — 3222-05 — 00027 UPA RIBEIRÃO - STA LUZIA
CPF: 422.971.408-43 — Matrícula: 0547601267
Funcionário desde: 21/08/2021 — **Cargo:** 1273 Tecnico de Enfermagem

Cód.	Descrição	Quant/ %	Referência	Vr.Unit./Base	Vencimentos	Descontos
0001	Salario do mês	1,00	Mês	2.300,00	2.300,00	
0701	Adicional Cesta Básica		s/valor fixo		200,00	
0901	Adicional Insalubridade	20,00	s/sal. mínimo	1.518,00	303,60	
1001	Adicional Noturno	180,00	40.00%(hN=60:00)	12,77	919,44	
4348	Credito Vale Transporte	5,00	Março/2025	37,10	185,50	
6103	Adiant.Arredond.liq.per.				0,12	
7502	Arredondamento per.anter.					0,20
8101	Vale Transporte	6,00		2.300,00		138,00
9101	INSS s/ Salários	12,00	base INSS	3.523,04		316,16
9201	IRF s/ Salários	15,00	base irrf mês	2.958,24		62,30

Salário Base	Sal.Contr.INSS	Base FGTS	FGTS Mês	Contrib.Social	Base IRRF	Total vencimentos	Total descontos
2.300,00	3.523,04	3.523,04	281,84		2.958,24	3.908,66	516,66
						Valor Líquido	**3.392,00**

Cód. Nome do Funcionário — CBO — Local
01440 JULIANA DA CONCEICAO FREITAS BEATRIZ — 3222-05 — 00027 UPA RIBEIRÃO - STA LUZIA
CPF: 285.136.368-94 — Matrícula: 0547601440
Funcionário desde: 11/11/2022 — **Cargo:** 1273 Tecnico de Enfermagem

Cód.	Descrição	Quant/ %	Referência	Vr.Unit./Base	Vencimentos	Descontos
0001	Salario do mês	1,00	Mês	2.300,00	2.300,00	
0701	Adicional Cesta Básica		s/valor fixo		200,00	
0901	Adicional Insalubridade	20,00	s/sal. mínimo	1.518,00	303,60	

FOLHA DE PAGAMENTO ANALÍTICA

05476 BIOGESP - ASS GESTÃO EXEC SERVS PUB SC
26.702.577/0001-39
Rua Cardeal Arcoverde, 1641 sl 93/94



São Paulo SP 05407-002
Fone: (11)3030-1833
Fax:

Mensal 02/2025

1001	Adicional Noturno	180,00	40.00%(hN=60:00)	12,77	919,44	
4348	Credito Vale Transporte	13,00	Março/2025	21,60	280,80	
6103	Adiant.Arredond.liq.per.				0,54	
7502	Arredondamento per.anter.					0,92
8101	Vale Transporte	6,00		2.300,00		138,00
9101	INSS s/ Salários	12,00	base INSS	3.523,04		316,16
9201	IRF s/ Salários	15,00	base irrf mês	2.958,24		62,30

Salário Base	Sal.Contr.INSS	Base FGTS	FGTS Mês	Contrib.Social	Base IRRF	Total vencimentos	Total descontos
2.300,00	3.523,04	3.523,04	281,84		2.958,24	4.004,38	517,38
						Valor Líquido	**3.487,00**

Cód. Nome do Funcionário — CBO — Local
01269 JULIANA MARIA COSTA GONCALVES DE ANDRADE — 3222-05 — 00027 UPA RIBEIRÃO - STA LUZIA
CPF: 363.033.408-30 — Matrícula: 0547601269
Funcionário desde: 21/08/2021 — **Cargo:**1273 Tecnico de Enfermagem

Cód.	Descrição	Quant/ %	Referência	Vr.Unit./Base	Vencimentos	Descontos
0001	Salario do mês	1,00	Mês	2.300,00	2.300,00	
0701	Adicional Cesta Básica		s/valor fixo		200,00	
0901	Adicional Insalubridade	20,00	s/sal. mínimo	1.518,00	303,60	
1001	Adicional Noturno	180,00	40.00%(hN=60:00)	12,77	919,44	
6103	Adiant.Arredond.liq.per.				0,13	
7502	Arredondamento per.anter.					0,71
9101	INSS s/ Salários	12,00	base INSS	3.523,04		316,16
9201	IRF s/ Salários	15,00	base irrf mês	2.958,24		62,30

Salário Base	Sal.Contr.INSS	Base FGTS	FGTS Mês	Contrib.Social	Base IRRF	Total vencimentos	Total descontos
2.300,00	3.523,04	3.523,04	281,84		2.958,24	3.723,17	379,17
						Valor Líquido	**3.344,00**

Cód. Nome do Funcionário — CBO — Local
01460 JUREMA DOS SANTOS DA SILVA — 2235-05 — 00027 UPA RIBEIRÃO - STA LUZIA
CPF: 337.783.948-86 — Matrícula: 0547601460
Funcionário desde: 22/11/2022 — **Cargo:**1206 Enfermeiro(a)

Cód.	Descrição	Quant/ %	Referência	Vr.Unit./Base	Vencimentos	Descontos
0001	Salario do mês	1,00	Mês	3.900,00	3.900,00	
0701	Adicional Cesta Básica		s/valor fixo		200,00	
0901	Adicional Insalubridade	20,00	s/sal. mínimo	1.518,00	303,60	
1001	Adicional Noturno	180,00	40.00%(hN=60:00)	21,66	1.559,52	
6103	Adiant.Arredond.liq.per.				0,06	
7502	Arredondamento per.anter.					0,42
9101	INSS s/ Salários	14,00	base INSS	5.763,12		616,42
9201	IRF s/ Salários	27,50	base irrf mês	5.146,70		519,34

Salário Base	Sal.Contr.INSS	Base FGTS	FGTS Mês	Contrib.Social	Base IRRF	Total vencimentos	Total descontos
3.900,00	5.763,12	5.763,12	461,04		5.146,70	5.963,18	1.136,18
						Valor Líquido	**4.827,00**

Cód. Nome do Funcionário — CBO — Local
01733 KAIQUE ARAUJO TEIXEIRA — 3241-15 — 00027 UPA RIBEIRÃO - STA LUZIA
CPF: 364.239.948-70 — Matrícula: 0547601733
Funcionário desde: 22/05/2023 — **Cargo:**2445 Tecnico(a) em Radiologia

Cód.	Descrição	Quant/ %	Referência	Vr.Unit./Base	Vencimentos	Descontos

FOLHA DE PAGAMENTO ANALÍTICA

05476 BIOGESP - ASS GESTÃO EXEC SERVS PUB SC
26.702.577/0001-39
Rua Cardeal Arcoverde, 1641 sl 93/94



São Paulo SP 05407-002
Fone: (11)3030-1833
Fax:

Mensal 02/2025

0001	Salario do mês	24,00	Dia(s)	82,14	1.971,36	
0502	DSR-Desc.Semanal Variavel	3,00	média variáveis	3,90	11,70	
0701	Adicional Cesta Básica		s/valor fixo		171,43	
0901	Adicional Insalubridade	80,00	s/sal. mínimo	1.301,14	1.040,91	
1002	Adicional Jornada Noturna	7,00	40.00%HN=60:00m	29,28	81,98	
6103	Adiant.Arredond.liq.per.				0,92	
7502	Arredondamento per.anter.					0,19
9101	INSS s/ Salários	12,00	base INSS	3.769,20		295,96
9201	IRF s/ Salários	7,50	base irrf mês	2.541,15		21,15

Salário Base	Sal.Contr.INSS	Base FGTS	FGTS Mês	Contrib.Social	Base IRRF	Total vencimentos	Total descontos
2.300,00	3.769,20	3.105,95	248,47		2.541,15	3.278,30	317,30
						Valor Líquido	**2.961,00**

Cód. Nome do Funcionário
02021 KAREN ALYNE ROCHA
CPF: 450.050.128-26
Funcionário desde: 26/03/2024

CBO Local
3222-05 00027 UPA RIBEIRÃO - STA LUZIA
Matrícula: 0547602021
Cargo:1273 Tecnico de Enfermagem

Cód.	Descrição	Quant/ %	Referência	Vr.Unit./Base	Vencimentos	Descontos
0001	Salario do mês	1,00	Mês	2.300,00	2.300,00	
0701	Adicional Cesta Básica		s/valor fixo		200,00	
0901	Adicional Insalubridade	20,00	s/sal. mínimo	1.518,00	303,60	
4348	Credito Vale Transporte	14,00	Março/2025	10,80	151,20	
6103	Adiant.Arredond.liq.per.				0,15	
7502	Arredondamento per.anter.					0,40
8101	Vale Transporte	6,00		2.300,00		138,00
9101	INSS s/ Salários	9,00	base INSS	2.603,60		211,55

Salário Base	Sal.Contr.INSS	Base FGTS	FGTS Mês	Contrib.Social	Base IRRF	Total vencimentos	Total descontos
2.300,00	2.603,60	2.603,60	208,28			2.954,95	349,95
						Valor Líquido	**2.605,00**

Cód. Nome do Funcionário
01272 KAREN KAORI ONISHI DE PAULA
CPF: 442.933.798-51
Funcionário desde: 21/01/2022

CBO Local
3251-15 00027 UPA RIBEIRÃO - STA LUZIA
Matrícula: 0547601272
Cargo:1363 Tec. de Farmácia

Cód.	Descrição	Quant/ %	Referência	Vr.Unit./Base	Vencimentos	Descontos
0001	Salario do mês	1,00	Mês	2.300,00	2.300,00	
0502	DSR-Desc.Semanal Variavel	4,00	média variáveis	16,94	67,76	
0701	Adicional Cesta Básica		s/valor fixo		200,00	
0901	Adicional Insalubridade	20,00	s/sal. mínimo	1.518,00	303,60	
1001	Adicional Noturno	180,00	40.00%(hN=60:00)	12,77	919,44	
1804	Horas Extras c/ad.Noturno	7,00	90.00%	38,46	269,22	
1838	Horas Extras 90%	5,00	90.00%	27,47	137,35	
6103	Adiant.Arredond.liq.per.				0,69	
7502	Arredondamento per.anter.					0,53
9101	INSS s/ Salários	12,00	base INSS	3.997,37		373,08
9201	IRF s/ Salários	15,00	base irrf mês	3.432,57		133,45

Salário Base	Sal.Contr.INSS	Base FGTS	FGTS Mês	Contrib.Social	Base IRRF	Total vencimentos	Total descontos
2.300,00	3.997,37	3.997,37	319,78		3.432,57	4.198,06	507,06
						Valor Líquido	**3.691,00**

FOLHA DE PAGAMENTO ANALÍTICA

05476 BIOGESP - ASS GESTÃO EXEC SERVS PUB SC
26.702.577/0001-39
Rua Cardeal Arcoverde, 1641 sl 93/94



São Paulo SP 05407-002
Fone: (11)3030-1833
Fax:

Mensal 02/2025

Cód. Nome do Funcionário — CBO — Local
02082 KELLI CRISTINA COSTA GALDINO — 3222-05 — 00027 UPA RIBEIRÃO - STA LUZIA
CPF: 323.169.128-18 — Matrícula: 0547602082
Funcionário desde: 18/06/2024 — **Cargo:**1273 Tecnico de Enfermagem

Cód.	Descrição	Quant/ %	Referência	Vr.Unit./Base	Vencimentos	Descontos
0001	Salario do mês	1,00	Mês	2.300,00	2.300,00	
0701	Adicional Cesta Básica		s/valor fixo		200,00	
0901	Adicional Insalubridade	20,00	s/sal. mínimo	1.518,00	303,60	
4348	Credito Vale Transporte	14,00	Março/2025	19,50	273,00	
6103	Adiant.Arredond.liq.per.				0,98	
7502	Arredondamento per.anter.					0,03
8101	Vale Transporte	6,00		2.300,00		138,00
9101	INSS s/ Salários	9,00	base INSS	2.603,60		211,55

Salário Base	Sal.Contr.INSS	Base FGTS	FGTS Mês	Contrib.Social	Base IRRF	Total vencimentos	Total descontos
2.300,00	2.603,60	2.603,60	208,28			3.077,58	349,58
						Valor Líquido	**2.728,00**

Cód. Nome do Funcionário — CBO — Local
02213 KELLY CRISTINA DOS SANTOS — 4221-05 — 00027 UPA RIBEIRÃO - STA LUZIA
CPF: 273.934.218-79 — Matrícula: 0547602213
Funcionário desde: 18/02/2025 — **Cargo:**0027 Recepcionista

Cód.	Descrição	Quant/ %	Referência	Vr.Unit./Base	Vencimentos	Descontos
0001	Salario do mês	11,00	Dia(s)	55,36	608,96	
0701	Adicional Cesta Básica		s/valor fixo		78,57	
0901	Adicional Insalubridade	20,00	s/sal. mínimo	596,36	119,27	
2401	Salario Familia	1,00	dependente	65,00	25,54	
6103	Adiant.Arredond.liq.per.				0,27	
9101	INSS s/ Salários	7,50	base INSS	728,23		54,61

Salário Base	Sal.Contr.INSS	Base FGTS	FGTS Mês	Contrib.Social	Base IRRF	Total vencimentos	Total descontos
1.550,00	728,23	728,23	58,25			832,61	54,61
						Valor Líquido	**778,00**

Cód. Nome do Funcionário — CBO — Local
01280 KELLY MURIEL BERBER — 3251-15 — 00027 UPA RIBEIRÃO - STA LUZIA
CPF: 338.220.838-52 — Matrícula: 0547601280
Funcionário desde: 11/09/2021 — **Cargo:**1363 Tec. de Farmácia

Cód.	Descrição	Quant/ %	Referência	Vr.Unit./Base	Vencimentos	Descontos
0001	Salario do mês	1,00	Mês	2.300,00	2.300,00	
0502	DSR-Desc.Semanal Variavel	4,00	média variáveis	27,47	109,88	
0701	Adicional Cesta Básica		s/valor fixo		200,00	
0901	Adicional Insalubridade	20,00	s/sal. mínimo	1.518,00	303,60	
1838	Horas Extras 90%	24,00	90.00%	27,47	659,28	
6103	Adiant.Arredond.liq.per.				0,26	
7502	Arredondamento per.anter.					0,73
9101	INSS s/ Salários	12,00	base INSS	3.372,76		298,13
9201	IRF s/ Salários	7,50	base irrf mês	2.807,96		41,16

Salário Base	Sal.Contr.INSS	Base FGTS	FGTS Mês	Contrib.Social	Base IRRF	Total vencimentos	Total descontos
2.300,00	3.372,76	3.372,76	269,82		2.807,96	3.573,02	340,02
						Valor Líquido	**3.233,00**

FOLHA DE PAGAMENTO ANALÍTICA

05476 BIOGESP - ASS GESTÃO EXEC SERVS PUB SC
26.702.577/0001-39
Rua Cardeal Arcoverde, 1641 sl 93/94



São Paulo SP 05407-002
Fone: (11)3030-1833
Fax:

Mensal 02/2025

Cód. Nome do Funcionário — CBO — Local
01333 KETLEM DE CASTRO ASAD — 3222-05 — 00027 UPA RIBEIRÃO - STA LUZIA
CPF: 180.293.488-00 — Matrícula: 0547601333
Funcionário desde: 10/08/2021 — **Cargo:** 1273 Tecnico de Enfermagem

Cód.	Descrição	Quant/ %	Referência	Vr.Unit./Base	Vencimentos	Descontos
0001	Salario do mês	1,00	Mês	2.300,00	2.300,00	
0701	Adicional Cesta Básica		s/valor fixo		200,00	
0901	Adicional Insalubridade	20,00	s/sal. mínimo	1.518,00	303,60	
6103	Adiant.Arredond.liq.per.				0,20	
7502	Arredondamento per.anter.					0,25
9101	INSS s/ Salários	9,00	base INSS	2.603,60		211,55

Salário Base	Sal.Contr.INSS	Base FGTS	FGTS Mês	Contrib.Social	Base IRRF	Total vencimentos	Total descontos
2.300,00	2.603,60	2.603,60	208,28			2.803,80	211,80
						Valor Líquido	**2.592,00**

Cód. Nome do Funcionário — CBO — Local
01999 KIMBERLLY MARQUES MENDONÇA — 3222-05 — 00027 UPA RIBEIRÃO - STA LUZIA
CPF: 332.512.258-20 — Matrícula: 0547601999
Funcionário desde: 01/03/2024 — **Cargo:** 1273 Tecnico de Enfermagem

Cód.	Descrição	Quant/ %	Referência	Vr.Unit./Base	Vencimentos	Descontos
0001	Salario do mês	1,00	Mês	2.300,00	2.300,00	
0701	Adicional Cesta Básica		s/valor fixo		200,00	
0901	Adicional Insalubridade	20,00	s/sal. mínimo	1.518,00	303,60	
6103	Adiant.Arredond.liq.per.				0,89	
7502	Arredondamento per.anter.					0,94
9101	INSS s/ Salários	9,00	base INSS	2.603,60		211,55

Salário Base	Sal.Contr.INSS	Base FGTS	FGTS Mês	Contrib.Social	Base IRRF	Total vencimentos	Total descontos
2.300,00	2.603,60	2.603,60	208,28			2.804,49	212,49
						Valor Líquido	**2.592,00**

Cód. Nome do Funcionário — CBO — Local
01281 LAURA RITA CANO SANCHEZ — 3222-05 — 00027 UPA RIBEIRÃO - STA LUZIA
CPF: 141.870.348-62 — Matrícula: 0547601281
Funcionário desde: 10/08/2021 — **Cargo:** 1273 Tecnico de Enfermagem

Cód.	Descrição	Quant/ %	Referência	Vr.Unit./Base	Vencimentos	Descontos
0001	Salario do mês	1,00	Mês	2.300,00	2.300,00	
0701	Adicional Cesta Básica		s/valor fixo		200,00	
0901	Adicional Insalubridade	20,00	s/sal. mínimo	1.518,00	303,60	
1001	Adicional Noturno	180,00	40.00%(hN=60:00)	12,77	919,44	
4348	Credito Vale Transporte	14,00	Março/2025	32,00	448,00	
6103	Adiant.Arredond.liq.per.				0,22	
7502	Arredondamento per.anter.					0,80
8101	Vale Transporte	6,00		2.300,00		138,00
9101	INSS s/ Salários	12,00	base INSS	3.523,04		316,16
9201	IRF s/ Salários	15,00	base irrf mês	2.958,24		62,30

Salário Base	Sal.Contr.INSS	Base FGTS	FGTS Mês	Contrib.Social	Base IRRF	Total vencimentos	Total descontos
2.300,00	3.523,04	3.523,04	281,84		2.958,24	4.171,26	517,26
						Valor Líquido	**3.654,00**

FOLHA DE PAGAMENTO ANALÍTICA

05476 BIOGESP - ASS GESTÃO EXEC SERVS PUB SC
26.702.577/0001-39
Rua Cardeal Arcoverde, 1641 sl 93/94

São Paulo SP 05407-002
Fone: (11)3030-1833
Fax:

Mensal 02/2025

Cód. Nome do Funcionário — CBO — Local
01663 LUCIA SILVA DO NASCIMENTO — 3222-05 — 00027 UPA RIBEIRÃO - STA LUZIA
CPF: 112.653.948-14 — Matrícula: 0547601663
Funcionário desde: 11/05/2023 — **Cargo:**1273 Tecnico de Enfermagem

Cód.	Descrição	Quant/ %	Referência	Vr.Unit./Base	Vencimentos	Descontos
0001	Salario do mês	1,00	Mês	2.300,00	2.300,00	
0701	Adicional Cesta Básica		s/valor fixo		200,00	
0901	Adicional Insalubridade	20,00	s/sal. mínimo	1.518,00	303,60	
1001	Adicional Noturno	180,00	40.00%(hN=60:00)	12,77	919,44	
4348	Credito Vale Transporte	5,00	Março/2025	21,60	108,00	
6103	Adiant.Arredond.liq.per.				0,82	
7502	Arredondamento per.anter.					0,40
8101	Vale Transporte	6,00		2.300,00		108,00
9101	INSS s/ Salários	12,00	base INSS	3.523,04		316,16
9201	IRF s/ Salários	15,00	base irrf mês	2.958,24		62,30

Salário Base	Sal.Contr.INSS	Base FGTS	FGTS Mês	Contrib.Social	Base IRRF	Total vencimentos	Total descontos
2.300,00	3.523,04	3.523,04	281,84		2.958,24	3.831,86	486,86
						Valor Líquido	**3.345,00**

Cód. Nome do Funcionário — CBO — Local
01289 LUCIANA SANTI — 2235-05 — 00027 UPA RIBEIRÃO - STA LUZIA
CPF: 265.138.728-20 — Matrícula: 0547601289
Funcionário desde: 19/08/2021 — **Cargo:**1206 Enfermeiro(a)

Cód.	Descrição	Quant/ %	Referência	Vr.Unit./Base	Vencimentos	Descontos
0001	Salario do mês	1,00	Mês	3.900,00	3.900,00	
0701	Adicional Cesta Básica		s/valor fixo		200,00	
0901	Adicional Insalubridade	20,00	s/sal. mínimo	1.518,00	303,60	
1001	Adicional Noturno	180,00	40.00%(hN=60:00)	21,66	1.559,52	
6103	Adiant.Arredond.liq.per.				0,24	
7502	Arredondamento per.anter.					0,60
9101	INSS s/ Salários	14,00	base INSS	5.763,12		616,42
9201	IRF s/ Salários	27,50	base irrf mês	5.146,70		519,34

Salário Base	Sal.Contr.INSS	Base FGTS	FGTS Mês	Contrib.Social	Base IRRF	Total vencimentos	Total descontos
3.900,00	5.763,12	5.763,12	461,04		5.146,70	5.963,36	1.136,36
						Valor Líquido	**4.827,00**

Cód. Nome do Funcionário — CBO — Local
01294 MAIRA CATARINA MARCELINO VIDAL DE OLIVEIRA — 4110-10 — 00027 UPA RIBEIRÃO - STA LUZIA
CPF: 094.218.968-07 — Matrícula: 0547601294
Funcionário desde: 10/08/2021 — **Cargo:**1310 Assistente Administrativo

Cód.	Descrição	Quant/ %	Referência	Vr.Unit./Base	Vencimentos	Descontos
0001	Salario do mês	1,00	Mês	2.600,00	2.600,00	
0701	Adicional Cesta Básica		s/valor fixo		200,00	
0901	Adicional Insalubridade	20,00	s/sal. mínimo	1.518,00	303,60	
4348	Credito Vale Transporte	19,00	Março/2025	21,60	410,40	
6103	Adiant.Arredond.liq.per.				0,98	
7502	Arredondamento per.anter.					0,15
8101	Vale Transporte	6,00		2.600,00		156,00
9101	INSS s/ Salários	12,00	base INSS	2.903,60		241,83

FOLHA DE PAGAMENTO ANALÍTICA

05476 BIOGESP - ASS GESTÃO EXEC SERVS PUB SC
26.702.577/0001-39
Rua Cardeal Arcoverde, 1641 sl 93/94



São Paulo SP 05407-002
Fone: (11)3030-1833
Fax:

Mensal 02/2025

Salário Base	Sal.Contr.INSS	Base FGTS	FGTS Mês	Contrib.Social	Base IRRF	Total vencimentos	Total descontos
2.600,00	2.903,60	2.903,60	232,28			3.514,98	397,98
						Valor Líquido	**3.117,00**

Cód. Nome do Funcionário — CBO — Local
01295 MARCIA HELENA ALVES SILVEIRA — 3222-05 — 00027 UPA RIBEIRÃO - STA LUZIA
CPF: 101.326.998-50 — Matrícula: 0547601295
Funcionário desde: 10/08/2021 — **Cargo:**1273 Tecnico de Enfermagem

Cód.	Descrição	Quant/ %	Referência	Vr.Unit./Base	Vencimentos	Descontos
0001	Salario do mês	1,00	Mês	2.300,00	2.300,00	
0701	Adicional Cesta Básica		s/valor fixo		200,00	
0901	Adicional Insalubridade	20,00	s/sal. mínimo	1.518,00	303,60	
6103	Adiant.Arredond.liq.per.				0,13	
7502	Arredondamento per.anter.					0,18
9101	INSS s/ Salários	9,00	base INSS	2.603,60		211,55

Salário Base	Sal.Contr.INSS	Base FGTS	FGTS Mês	Contrib.Social	Base IRRF	Total vencimentos	Total descontos
2.300,00	2.603,60	2.603,60	208,28			2.803,73	211,73
						Valor Líquido	**2.592,00**

Cód. Nome do Funcionário — CBO — Local
01416 MARCONDES BELARMINO GOMES — 7823-20 — 00027 UPA RIBEIRÃO - STA LUZIA
CPF: 131.479.998-31 — Matrícula: 0547601416
Funcionário desde: 08/10/2022 — **Cargo:**3077 Motorista de Ambulancia

Cód.	Descrição	Quant/ %	Referência	Vr.Unit./Base	Vencimentos	Descontos
0001	Salario do mês	1,00	Mês	1.900,00	1.900,00	
0701	Adicional Cesta Básica		s/valor fixo		200,00	
0901	Adicional Insalubridade	20,00	s/sal. mínimo	1.518,00	303,60	
6103	Adiant.Arredond.liq.per.				0,32	
7502	Arredondamento per.anter.					0,76
7801	Pensao Alimenticia	20,00	s/salário liquido	2.228,05		445,61
9101	INSS s/ Salários	9,00	base INSS	2.203,60		175,55

Salário Base	Sal.Contr.INSS	Base FGTS	FGTS Mês	Contrib.Social	Base IRRF	Total vencimentos	Total descontos
1.900,00	2.203,60	2.203,60	176,28			2.403,92	621,92
						Valor Líquido	**1.782,00**

Cód. Nome do Funcionário — CBO — Local
01296 MARIA APARECIDA DE SOUZA MEDEIROS FEITOSA — 3222-05 — 00027 UPA RIBEIRÃO - STA LUZIA
CPF: 079.967.388-90 — Matrícula: 0547601296
Funcionário desde: 10/08/2021 — **Cargo:**1273 Tecnico de Enfermagem

Cód.	Descrição	Quant/ %	Referência	Vr.Unit./Base	Vencimentos	Descontos
0001	Salario do mês	1,00	Mês	2.300,00	2.300,00	
0701	Adicional Cesta Básica		s/valor fixo		200,00	
0901	Adicional Insalubridade	20,00	s/sal. mínimo	1.518,00	303,60	
1001	Adicional Noturno	180,00	40.00%(hN=60:00)	12,77	919,44	
6103	Adiant.Arredond.liq.per.				0,30	
7502	Arredondamento per.anter.					0,88
9101	INSS s/ Salários	12,00	base INSS	3.523,04		316,16
9201	IRF s/ Salários	15,00	base irrf mês	2.958,24		62,30

FOLHA DE PAGAMENTO ANALÍTICA

05476 BIOGESP - ASS GESTÃO EXEC SERVS PUB SC
26.702.577/0001-39
Rua Cardeal Arcoverde, 1641 sl 93/94

São Paulo SP 05407-002
Fone: (11)3030-1833
Fax:

Mensal 02/2025

Salário Base	Sal.Contr.INSS	Base FGTS	FGTS Mês	Contrib.Social	Base IRRF	Total vencimentos	Total descontos
2.300,00	3.523,04	3.523,04	281,84		2.958,24	3.723,34	379,34
						Valor Líquido	**3.344,00**

Cód. Nome do Funcionário — CBO — Local
01326 MARIA GABRIELA GUERRELHAS — 3241-15 — 00027 UPA RIBEIRÃO - STA LUZIA
CPF: 342.220.458-02 — Matrícula: 0547601326
Funcionário desde: 10/08/2021 — **Cargo:**3659 Tecnico em Radiologia

Cód.	Descrição	Quant/ %	Referência	Vr.Unit./Base	Vencimentos	Descontos
0001	Salario do mês	1,00	Mês	2.300,00	2.300,00	
0502	DSR-Desc.Semanal Variavel	4,00	média variáveis	13,66	54,64	
0701	Adicional Cesta Básica		s/valor fixo		200,00	
0901	Adicional Insalubridade	80,00	s/sal. mínimo	1.518,00	1.214,40	
1002	Adicional Jornada Noturna	28,00	40.00%HN=60:00m	29,28	327,94	
6103	Adiant.Arredond.liq.per.				0,35	
7502	Arredondamento per.anter.					0,90
9101	INSS s/ Salários	12,00	base INSS	3.896,98		361,04
9201	IRF s/ Salários	15,00	base irrf mês	3.332,18		118,39

Salário Base	Sal.Contr.INSS	Base FGTS	FGTS Mês	Contrib.Social	Base IRRF	Total vencimentos	Total descontos
2.300,00	3.896,98	3.896,98	311,75		3.332,18	4.097,33	480,33
						Valor Líquido	**3.617,00**

Cód. Nome do Funcionário — CBO — Local
02002 MARIA JOSE ADRIANO — 4201-25 — 00027 UPA RIBEIRÃO - STA LUZIA
CPF: 061.116.178-85 — Matrícula: 0547602002
Funcionário desde: 02/03/2024 — **Cargo:**3885 Supervisor(a) de Recepção

Cód.	Descrição	Quant/ %	Referência	Vr.Unit./Base	Vencimentos	Descontos
0001	Salario do mês	1,00	Mês	1.705,00	1.705,00	
0502	DSR-Desc.Semanal Variavel	4,00	média variáveis	26,15	104,60	
0701	Adicional Cesta Básica		s/valor fixo		200,00	
0901	Adicional Insalubridade	20,00	s/sal. mínimo	1.518,00	303,60	
1001	Adicional Noturno	180,00	40.00%(hN=60:00)	9,47	681,84	
1804	Horas Extras c/ad.Noturno	14,00	90.00%	29,68	415,52	
1838	Horas Extras 90%	10,00	90.00%	21,20	212,00	
6103	Adiant.Arredond.liq.per.				0,03	
7502	Arredondamento per.anter.					0,26
9101	INSS s/ Salários	12,00	base INSS	3.422,56		304,11
9201	IRF s/ Salários	15,00	base irrf mês	2.857,76		47,22

Salário Base	Sal.Contr.INSS	Base FGTS	FGTS Mês	Contrib.Social	Base IRRF	Total vencimentos	Total descontos
1.705,00	3.422,56	3.422,56	273,80		2.857,76	3.622,59	351,59
						Valor Líquido	**3.271,00**

Cód. Nome do Funcionário — CBO — Local
01297 MARIA JOSE DE LIMA SANTOS — 3222-05 — 00027 UPA RIBEIRÃO - STA LUZIA
CPF: 155.332.928-70 — Matrícula: 0547601297
Funcionário desde: 10/08/2021 **Afast desde:** 19/12/2024 / 2-Doença — **Cargo:**1273 Tecnico de Enfermagem

FOLHA DE PAGAMENTO ANALÍTICA

05476 BIOGESP - ASS GESTÃO EXEC SERVS PUB SC
26.702.577/0001-39
Rua Cardeal Arcoverde, 1641 sl 93/94

São Paulo SP 05407-002
Fone: (11)3030-1833
Fax:

Mensal 02/2025

Cód. Nome do Funcionário — CBO — Local
02054 MARIANA MIRANDA DE MATOS — 3222-05 — 00027 UPA RIBEIRÃO - STA LUZIA
CPF: 377.080.478-38 — Matrícula: 0547602054
Funcionário desde: 07/05/2024 — **Cargo:**1273 Tecnico de Enfermagem

Cód.	Descrição	Quant/ %	Referência	Vr.Unit./Base	Vencimentos	Descontos
0001	Salario do mês	1,00	Mês	2.300,00	2.300,00	
0701	Adicional Cesta Básica		s/valor fixo		200,00	
0901	Adicional Insalubridade	20,00	s/sal. mínimo	1.518,00	303,60	
4348	Credito Vale Transporte	14,00	Março/2025	10,80	151,20	
6103	Adiant.Arredond.liq.per.				0,16	
7502	Arredondamento per.anter.					0,81
8101	Vale Transporte	6,00		2.300,00		138,00
8115	VT não utilizado					10,80
8115	VT não utilizado					10,80
9101	INSS s/ Salários	9,00	base INSS	2.603,60		211,55

Salário Base	Sal.Contr.INSS	Base FGTS	FGTS Mês	Contrib.Social	Base IRRF	Total vencimentos	Total descontos
2.300,00	2.603,60	2.603,60	208,28			2.954,96	371,96
						Valor Líquido	**2.583,00**

Cód. Nome do Funcionário — CBO — Local
01648 MARILENA DA CONCEICAO — 3222-05 — 00027 UPA RIBEIRÃO - STA LUZIA
CPF: 314.744.108-39 — Matrícula: 0547601648
Funcionário desde: 15/04/2023 — **Cargo:**1273 Tecnico de Enfermagem

Cód.	Descrição	Quant/ %	Referência	Vr.Unit./Base	Vencimentos	Descontos
0001	Salario do mês	16,00	Dia(s)	82,14	1.314,24	
0701	Adicional Cesta Básica		s/valor fixo		107,14	
0901	Adicional Insalubridade	20,00	s/sal. mínimo	813,21	162,64	
6103	Adiant.Arredond.liq.per.				0,86	
7001	Faltas do mês	1,00	Dias	82,14		82,14
7201	Desconto DSR p/Faltas	1,00		82,14		82,14
7502	Arredondamento per.anter.					0,40
9101	INSS s/ Salários	9,00	base INSS	2.701,24		116,20

Salário Base	Sal.Contr.INSS	Base FGTS	FGTS Mês	Contrib.Social	Base IRRF	Total vencimentos	Total descontos
2.300,00	2.701,24	1.312,60	105,00			1.584,88	280,88
						Valor Líquido	**1.304,00**

Cód. Nome do Funcionário — CBO — Local
01311 MARINEIDE GONCALVES MARTINS — 3222-05 — 00027 UPA RIBEIRÃO - STA LUZIA
CPF: 636.666.855-87 — Matrícula: 0547601311
Funcionário desde: 10/08/2021 — **Cargo:**1273 Tecnico de Enfermagem

Cód.	Descrição	Quant/ %	Referência	Vr.Unit./Base	Vencimentos	Descontos
0001	Salario do mês	1,00	Mês	2.300,00	2.300,00	
0701	Adicional Cesta Básica		s/valor fixo		200,00	
0901	Adicional Insalubridade	20,00	s/sal. mínimo	1.518,00	303,60	
1001	Adicional Noturno	180,00	40.00%(hN=60:00)	12,77	919,44	
4348	Credito Vale Transporte	14,00	Março/2025	30,40	425,60	
6103	Adiant.Arredond.liq.per.				0,60	
7502	Arredondamento per.anter.					0,78
8101	Vale Transporte	6,00		2.300,00		138,00

FOLHA DE PAGAMENTO ANALÍTICA

05476 BIOGESP - ASS GESTÃO EXEC SERVS PUB SC
26.702.577/0001-39
Rua Cardeal Arcoverde, 1641 sl 93/94

São Paulo SP 05407-002
Fone: (11)3030-1833
Fax:

Mensal 02/2025

9101	INSS s/ Salários	12,00	base INSS	3.523,04		316,16
9201	IRF s/ Salários	15,00	base irrf mês	2.958,24		62,30

Salário Base	Sal.Contr.INSS	Base FGTS	FGTS Mês	Contrib.Social	Base IRRF	Total vencimentos	Total descontos
2.300,00	3.523,04	3.523,04	281,84		2.958,24	4.149,24	517,24
						Valor Líquido	**3.632,00**

Cód. Nome do Funcionário — CBO — Local
02045 MARINES JULIA ROSARIO DE LIRA — 3222-05 — 00027 UPA RIBEIRÃO - STA LUZIA
CPF: 303.238.738-80 — Matrícula: 0547602045
Funcionário desde: 18/04/2024 — **Cargo:**1273 Tecnico de Enfermagem

Cód.	Descrição	Quant/ %	Referência	Vr.Unit./Base	Vencimentos	Descontos
0001	Salario do mês	1,00	Mês	2.300,00	2.300,00	
0701	Adicional Cesta Básica		s/valor fixo		200,00	
0901	Adicional Insalubridade	20,00	s/sal. mínimo	1.518,00	303,60	
1001	Adicional Noturno	180,00	40.00%(hN=60:00)	12,77	919,44	
4348	Credito Vale Transporte	13,00	Março/2025	10,80	140,40	
6103	Adiant.Arredond.liq.per.				0,50	
7502	Arredondamento per.anter.					0,48
8101	Vale Transporte	6,00		2.300,00		138,00
9101	INSS s/ Salários	12,00	base INSS	3.523,04		316,16
9201	IRF s/ Salários	15,00	base irrf mês	2.958,24		62,30

Salário Base	Sal.Contr.INSS	Base FGTS	FGTS Mês	Contrib.Social	Base IRRF	Total vencimentos	Total descontos
2.300,00	3.523,04	3.523,04	281,84		2.958,24	3.863,94	516,94
						Valor Líquido	**3.347,00**

Cód. Nome do Funcionário — CBO — Local
01418 MARISA OLAVO PEREIRA — 7823-20 — 00027 UPA RIBEIRÃO - STA LUZIA
CPF: 178.548.508-36 — Matrícula: 0547601418
Funcionário desde: 11/10/2022 — **Cargo:**3077 Motorista de Ambulancia

Cód.	Descrição	Quant/ %	Referência	Vr.Unit./Base	Vencimentos	Descontos
0001	Salario do mês	1,00	Mês	1.900,00	1.900,00	
0701	Adicional Cesta Básica		s/valor fixo		200,00	
0901	Adicional Insalubridade	20,00	s/sal. mínimo	1.518,00	303,60	
4348	Credito Vale Transporte	14,00	Março/2025	30,40	425,60	
6103	Adiant.Arredond.liq.per.				0,09	
7502	Arredondamento per.anter.					0,74
8101	Vale Transporte	6,00		1.900,00		114,00
9101	INSS s/ Salários	9,00	base INSS	2.203,60		175,55

Salário Base	Sal.Contr.INSS	Base FGTS	FGTS Mês	Contrib.Social	Base IRRF	Total vencimentos	Total descontos
1.900,00	2.203,60	2.203,60	176,28			2.829,29	290,29
						Valor Líquido	**2.539,00**

Cód. Nome do Funcionário — CBO — Local
01514 MARTA OLIVEIRA DE SOUZA — 3222-05 — 00027 UPA RIBEIRÃO - STA LUZIA
CPF: 031.280.475-02 — Matrícula: 0547601514
Funcionário desde: 14/01/2023 — **Cargo:**1273 Tecnico de Enfermagem

Cód.	Descrição	Quant/ %	Referência	Vr.Unit./Base	Vencimentos	Descontos
0001	Salario do mês	1,00	Mês	2.300,00	2.300,00	
0701	Adicional Cesta Básica		s/valor fixo		185,71	
0901	Adicional Insalubridade	20,00	s/sal. mínimo	1.409,57	281,91	

FOLHA DE PAGAMENTO ANALÍTICA

05476 BIOGESP - ASS GESTÃO EXEC SERVS PUB SC
26.702.577/0001-39
Rua Cardeal Arcoverde, 1641 sl 93/94

São Paulo SP 05407-002
Fone: (11)3030-1833
Fax:

Mensal 02/2025

1001	Adicional Noturno	167,14	40.00%(hN=60:00)	12,77	853,75	
4348	Credito Vale Transporte	13,00	Março/2025	10,80	140,40	
6103	Adiant.Arredond.liq.per.				0,95	
7001	Faltas do mês	2,00	Dias	82,14		164,28
7201	Desconto DSR p/Faltas	1,00		82,14		82,14
7502	Arredondamento per.anter.					0,66
8101	Vale Transporte	6,00		2.135,72		128,14
9101	INSS s/ Salários	12,00	base INSS	3.189,24		276,11
9201	IRF s/ Salários	7,50	base irrf mês	2.624,44		27,39

Salário Base	Sal.Contr.INSS	Base FGTS	FGTS Mês	Contrib.Social	Base IRRF	Total vencimentos	Total descontos
2.300,00	3.189,24	3.189,24	255,13		2.624,44	3.762,72	678,72
						Valor Líquido	**3.084,00**

Cód. Nome do Funcionário — CBO — Local
01839 MICHELE AQUINO DE CASTRO — 3222-05 — 00027 UPA RIBEIRÃO - STA LUZIA
CPF: 275.194.398-52 — Matrícula: 0547601839
Funcionário desde: 09/08/2023 — **Cargo:**1273 Tecnico de Enfermagem

Cód.	Descrição	Quant/ %	Referência	Vr.Unit./Base	Vencimentos	Descontos
0001	Salario do mês	1,00	Mês	2.300,00	2.300,00	
0701	Adicional Cesta Básica		s/valor fixo		200,00	
0901	Adicional Insalubridade	20,00	s/sal. mínimo	1.518,00	303,60	
6103	Adiant.Arredond.liq.per.				0,36	
7502	Arredondamento per.anter.					0,41
9101	INSS s/ Salários	9,00	base INSS	2.603,60		211,55

Salário Base	Sal.Contr.INSS	Base FGTS	FGTS Mês	Contrib.Social	Base IRRF	Total vencimentos	Total descontos
2.300,00	2.603,60	2.603,60	208,28			2.803,96	211,96
						Valor Líquido	**2.592,00**

Cód. Nome do Funcionário — CBO — Local
01304 MURILO LEITE DA SILVA — 3222-05 — 00027 UPA RIBEIRÃO - STA LUZIA
CPF: 080.198.298-73 — Matrícula: 0547601304
Funcionário desde: 10/08/2021 — **Cargo:**1273 Tecnico de Enfermagem

Cód.	Descrição	Quant/ %	Referência	Vr.Unit./Base	Vencimentos	Descontos
0001	Salario do mês	24,00	Dia(s)	82,14	1.971,36	
0701	Adicional Cesta Básica		s/valor fixo		171,43	
0901	Adicional Insalubridade	20,00	s/sal. mínimo	1.301,14	260,23	
6103	Adiant.Arredond.liq.per.				0,43	
7502	Arredondamento per.anter.					0,43
9101	INSS s/ Salários	9,00	base INSS	2.694,47		185,02

Salário Base	Sal.Contr.INSS	Base FGTS	FGTS Mês	Contrib.Social	Base IRRF	Total vencimentos	Total descontos
2.300,00	2.694,47	2.231,59	178,52			2.403,45	185,45
						Valor Líquido	**2.218,00**

Cód. Nome do Funcionário — CBO — Local
01321 NORBERTO DE OLIVEIRA — 7823-20 — 00027 UPA RIBEIRÃO - STA LUZIA
CPF: 304.904.328-83 — Matrícula: 0547601321
Funcionário desde: 10/08/2021 — **Cargo:**3077 Motorista de Ambulancia

Cód.	Descrição	Quant/ %	Referência	Vr.Unit./Base	Vencimentos	Descontos
0001	Salario do mês	23,00	Dia(s)	67,86	1.560,78	
0502	DSR-Desc.Semanal Variavel	3,00	média variáveis	13,96	41,88	

FOLHA DE PAGAMENTO ANALÍTICA

05476 BIOGESP - ASS GESTÃO EXEC SERVS PUB SC
26.702.577/0001-39
Rua Cardeal Arcoverde, 1641 sl 93/94

São Paulo SP 05407-002
Fone: (11)3030-1833
Fax:

Mensal 02/2025

0701	Adicional Cesta Básica		s/valor fixo		164,29	
0901	Adicional Insalubridade	20,00	s/sal. mínimo	1.246,93	249,39	
1838	Horas Extras 90%	12,00	90.00%	23,26	279,12	
4348	Credito Vale Transporte	13,00	Março/2025	10,80	140,40	
6103	Adiant.Arredond.liq.per.				0,73	
7502	Arredondamento per.anter.					0,44
8101	Vale Transporte	6,00		1.560,78		93,65
9101	INSS s/ Salários	9,00	base INSS	2.694,90		177,50

Salário Base	Sal.Contr.INSS	Base FGTS	FGTS Mês	Contrib.Social	Base IRRF	Total vencimentos	Total descontos
1.900,00	2.694,90	2.131,17	170,49			2.436,59	271,59
						Valor Líquido	**2.165,00**

Cód. Nome do Funcionário — CBO — Local
01325 NUBIA MARI NASCIMENTO SILVA — 2235-05 — 00027 UPA RIBEIRÃO - STA LUZIA
CPF: 348.095.958-03 — Matrícula: 0547601325
Funcionário desde: 10/08/2021 — **Cargo:**1206 Enfermeiro(a)

Cód.	Descrição	Quant/ %	Referência	Vr.Unit./Base	Vencimentos	Descontos
0001	Salario do mês	1,00	Mês	3.900,00	3.900,00	
0701	Adicional Cesta Básica		s/valor fixo		200,00	
0901	Adicional Insalubridade	20,00	s/sal. mínimo	1.518,00	303,60	
6103	Adiant.Arredond.liq.per.				0,43	
7502	Arredondamento per.anter.					0,57
9101	INSS s/ Salários	14,00	base INSS	4.203,60		398,08
9201	IRF s/ Salários	15,00	base irrf mês	3.638,80		164,38

Salário Base	Sal.Contr.INSS	Base FGTS	FGTS Mês	Contrib.Social	Base IRRF	Total vencimentos	Total descontos
3.900,00	4.203,60	4.203,60	336,28		3.638,80	4.404,03	563,03
						Valor Líquido	**3.841,00**

Cód. Nome do Funcionário — CBO — Local
01334 PATRICIA CARINA FERNANDES DA SILVA — 3222-05 — 00027 UPA RIBEIRÃO - STA LUZIA
CPF: 367.930.088-38 — Matrícula: 0547601334
Funcionário desde: 10/08/2021 — **Cargo:**1273 Tecnico de Enfermagem

Cód.	Descrição	Quant/ %	Referência	Vr.Unit./Base	Vencimentos	Descontos
0001	Salario do mês	17,00	Dia(s)	82,14	1.396,38	
0701	Adicional Cesta Básica		s/valor fixo		121,43	
0901	Adicional Insalubridade	20,00	s/sal. mínimo	921,64	184,33	
2701	Auxílio Creche		s/valor fixo		186,02	
6103	Adiant.Arredond.liq.per.				0,61	
7502	Arredondamento per.anter.					0,77
8332	Dev Valor Pago		Parc. 1/5			624,62
9101	INSS s/ Salários	12,00	base INSS	2.853,63		140,38

Salário Base	Sal.Contr.INSS	Base FGTS	FGTS Mês	Contrib.Social	Base IRRF	Total vencimentos	Total descontos
2.300,00	2.853,63	1.580,71	126,45			1.888,77	765,77
						Valor Líquido	**1.123,00**

Cód. Nome do Funcionário — CBO — Local
02104 PATRICIA DE CAMPOS — 3222-05 — 00027 UPA RIBEIRÃO - STA LUZIA
CPF: 274.698.798-89 — Matrícula: 0547602104
Funcionário desde: 01/08/2024 — **Cargo:**1273 Tecnico de Enfermagem

Cód.	Descrição	Quant/ %	Referência	Vr.Unit./Base	Vencimentos	Descontos

FOLHA DE PAGAMENTO ANALÍTICA

05476 BIOGESP - ASS GESTÃO EXEC SERVS PUB SC
26.702.577/0001-39
Rua Cardeal Arcoverde, 1641 sl 93/94



São Paulo SP 05407-002
Fone: (11)3030-1833
Fax:

Mensal 02/2025

0001	Salario do mês	1,00	Mês	2.300,00	2.300,00	
0701	Adicional Cesta Básica		s/valor fixo		200,00	
0901	Adicional Insalubridade	20,00	s/sal. mínimo	1.518,00	303,60	
1001	Adicional Noturno	180,00	40.00%(hN=60:00)	12,77	919,44	
6103	Adiant.Arredond.liq.per.				0,79	
7502	Arredondamento per.anter.					0,37
9101	INSS s/ Salários	12,00	base INSS	3.523,04		316,16
9201	IRF s/ Salários	15,00	base irrf mês	2.958,24		62,30

Salário Base	Sal.Contr.INSS	Base FGTS	FGTS Mês	Contrib.Social	Base IRRF	Total vencimentos	Total descontos
2.300,00	3.523,04	3.523,04	281,84		2.958,24	3.723,83	378,83
						Valor Líquido	3.345,00

Cód. Nome do Funcionário
01442 PAULA OLIVEIRA SANTOS
CPF: 418.260.288-97
Funcionário desde: 10/11/2022

CBO Local
4221-05 00027 UPA RIBEIRÃO - STA LUZIA
Matrícula: 0547601442
Cargo:0027 Recepcionista

Cód.	Descrição	Quant/ %	Referência	Vr.Unit./Base	Vencimentos	Descontos
0001	Salario do mês	1,00	Mês	1.550,00	1.550,00	
0701	Adicional Cesta Básica		s/valor fixo		200,00	
0901	Adicional Insalubridade	20,00	s/sal. mínimo	1.518,00	303,60	
4348	Credito Vale Transporte	5,00	Março/2025	10,80	54,00	
6103	Adiant.Arredond.liq.per.				0,37	
7502	Arredondamento per.anter.					0,92
8101	Vale Transporte	6,00		1.550,00		54,00
9101	INSS s/ Salários	9,00	base INSS	1.853,60		144,05

Salário Base	Sal.Contr.INSS	Base FGTS	FGTS Mês	Contrib.Social	Base IRRF	Total vencimentos	Total descontos
1.550,00	1.853,60	1.853,60	148,28			2.107,97	198,97
						Valor Líquido	1.909,00

Cód. Nome do Funcionário
01312 PAULO ROGERIO PELINSON
CPF: 131.409.418-11
Funcionário desde: 10/08/2021

CBO Local
7823-20 00027 UPA RIBEIRÃO - STA LUZIA
Matrícula: 0547601312
Cargo:3077 Motorista de Ambulancia

Cód.	Descrição	Quant/ %	Referência	Vr.Unit./Base	Vencimentos	Descontos
0001	Salario do mês	1,00	Mês	1.900,00	1.900,00	
0502	DSR-Desc.Semanal Variavel	4,00	média variáveis	14,35	57,40	
0701	Adicional Cesta Básica		s/valor fixo		200,00	
0901	Adicional Insalubridade	20,00	s/sal. mínimo	1.518,00	303,60	
1001	Adicional Noturno	180,00	40.00%(hN=60:00)	10,55	759,60	
1804	Horas Extras c/ad.Noturno	7,00	90.00%	32,57	227,99	
1838	Horas Extras 90%	5,00	90.00%	23,26	116,30	
6103	Adiant.Arredond.liq.per.				0,92	
7502	Arredondamento per.anter.					0,05
9101	INSS s/ Salários	12,00	base INSS	3.364,89		297,19
9201	IRF s/ Salários	7,50	base irrf mês	2.800,09		40,57

Salário Base	Sal.Contr.INSS	Base FGTS	FGTS Mês	Contrib.Social	Base IRRF	Total vencimentos	Total descontos
1.900,00	3.364,89	3.364,89	269,19		2.800,09	3.565,81	337,81
						Valor Líquido	3.228,00

FOLHA DE PAGAMENTO ANALÍTICA

05476 BIOGESP - ASS GESTÃO EXEC SERVS PUB SC
26.702.577/0001-39
Rua Cardeal Arcoverde, 1641 sl 93/94

São Paulo SP 05407-002
Fone: (11)3030-1833
Fax:

Mensal 02/2025

Cód. Nome do Funcionário — CBO — Local
02037 PAULO TIAGO LEME PEREIRA — 2235-05 — 00027 UPA RIBEIRÃO - STA LUZIA
CPF: 323.527.938-58 — Matrícula: 0547602037
Funcionário desde: 10/04/2024 — **Cargo:**4138 Enfermeiro

Cód.	Descrição	Quant/ %	Referência	Vr.Unit./Base	Vencimentos	Descontos
0001	Salario do mês	1,00	Mês	3.900,00	3.900,00	
0701	Adicional Cesta Básica		s/valor fixo		200,00	
0901	Adicional Insalubridade	20,00	s/sal. mínimo	1.518,00	303,60	
1001	Adicional Noturno	180,00	40.00%(hN=60:00)	21,66	1.559,52	
6103	Adiant.Arredond.liq.per.				0,14	
6301	Base Inss-Sal.outr.empre.			8.157,41		
7502	Arredondamento per.anter.					0,72
9201	IRF s/ Salários	27,50	base irrf mês	5.198,32		533,54

Salário Base	Sal.Contr.INSS	Base FGTS	FGTS Mês	Contrib.Social	Base IRRF	Total vencimentos	Total descontos
3.900,00		5.763,12	461,04		5.198,32	5.963,26	534,26
						Valor Líquido	**5.429,00**

Cód. Nome do Funcionário — CBO — Local
01957 PRISCILA BARBOZA DOS SANTOS — 2235-05 — 00027 UPA RIBEIRÃO - STA LUZIA
CPF: 215.338.918-69 — Matrícula: 0547601957
Funcionário desde: 11/01/2024 — **Cargo:**1206 Enfermeiro(a)

Cód.	Descrição	Quant/ %	Referência	Vr.Unit./Base	Vencimentos	Descontos
0001	Salario do mês	1,00	Mês	3.900,00	3.900,00	
0701	Adicional Cesta Básica		s/valor fixo		200,00	
0901	Adicional Insalubridade	20,00	s/sal. mínimo	1.518,00	303,60	
6103	Adiant.Arredond.liq.per.				0,48	
7502	Arredondamento per.anter.					0,62
9101	INSS s/ Salários	14,00	base INSS	4.203,60		398,08
9201	IRF s/ Salários	15,00	base irrf mês	3.638,80		164,38

Salário Base	Sal.Contr.INSS	Base FGTS	FGTS Mês	Contrib.Social	Base IRRF	Total vencimentos	Total descontos
3.900,00	4.203,60	4.203,60	336,28		3.638,80	4.404,08	563,08
						Valor Líquido	**3.841,00**

Cód. Nome do Funcionário — CBO — Local
01330 REGIANE BRAZ DA SILVA AZARIAS — 2235-05 — 00027 UPA RIBEIRÃO - STA LUZIA
CPF: 315.016.008-18 — Matrícula: 0547601330
Funcionário desde: 26/08/2021 — **Cargo:**3523 Supervisor de Enfermagem

Cód.	Descrição	Quant/ %	Referência	Vr.Unit./Base	Vencimentos	Descontos
0001	Salario do mês	1,00	Mês	4.290,00	4.290,00	
0701	Adicional Cesta Básica		s/valor fixo		200,00	
0901	Adicional Insalubridade	20,00	s/sal. mínimo	1.518,00	303,60	
2701	Auxílio Creche		s/valor fixo		306,38	
6103	Adiant.Arredond.liq.per.				0,44	
7502	Arredondamento per.anter.					0,46
9101	INSS s/ Salários	14,00	base INSS	4.593,60		452,68
9201	IRF s/ Salários	22,50	IRRF/qtde depend = 1	3.951,33		226,28

Salário Base	Sal.Contr.INSS	Base FGTS	FGTS Mês	Contrib.Social	Base IRRF	Total vencimentos	Total descontos
4.290,00	4.593,60	4.593,60	367,48		3.951,33	5.100,42	679,42
						Valor Líquido	**4.421,00**

FOLHA DE PAGAMENTO ANALÍTICA

05476 BIOGESP - ASS GESTÃO EXEC SERVS PUB SC
26.702.577/0001-39
Rua Cardeal Arcoverde, 1641 sl 93/94

São Paulo SP 05407-002
Fone: (11)3030-1833
Fax:

Mensal 02/2025

Cód. Nome do Funcionário — CBO — Local
01335 REGIANE DE ARAUJO JULIAO — 3222-05 — 00027 UPA RIBEIRÃO - STA LUZIA
CPF: 321.334.588-16 — Matrícula: 0547601335
Funcionário desde: 09/11/2021 — **Cargo:**1273 Tecnico de Enfermagem

Cód.	Descrição	Quant/ %	Referência	Vr.Unit./Base	Vencimentos	Descontos
0001	Salario do mês	1,00	Mês	2.300,00	2.300,00	
0701	Adicional Cesta Básica		s/valor fixo		200,00	
0901	Adicional Insalubridade	20,00	s/sal. mínimo	1.518,00	303,60	
1001	Adicional Noturno	180,00	40.00%(hN=60:00)	12,77	919,44	
4348	Credito Vale Transporte	13,00	Março/2025	10,80	140,40	
6103	Adiant.Arredond.liq.per.				0,58	
7502	Arredondamento per.anter.					0,56
8101	Vale Transporte	6,00		2.300,00		138,00
9101	INSS s/ Salários	12,00	base INSS	3.523,04		316,16
9201	IRF s/ Salários	15,00	base irrf mês	2.958,24		62,30

Salário Base	Sal.Contr.INSS	Base FGTS	FGTS Mês	Contrib.Social	Base IRRF	Total vencimentos	Total descontos
2.300,00	3.523,04	3.523,04	281,84		2.958,24	3.864,02	517,02
						Valor Líquido	**3.347,00**

Cód. Nome do Funcionário — CBO — Local
01779 RENATA JESUS DE SOUZA — 3241-15 — 00027 UPA RIBEIRÃO - STA LUZIA
CPF: 328.907.608-39 — Matrícula: 0547601779
Funcionário desde: 26/06/2023 — **Cargo:**2445 Tecnico(a) em Radiologia

Cód.	Descrição	Quant/ %	Referência	Vr.Unit./Base	Vencimentos	Descontos
0001	Salario do mês	24,00	Dia(s)	82,14	1.971,36	
0502	DSR-Desc.Semanal Variavel	3,00	média variáveis	3,90	11,70	
0701	Adicional Cesta Básica		s/valor fixo		171,43	
0901	Adicional Insalubridade	80,00	s/sal. mínimo	1.301,14	1.040,91	
1002	Adicional Jornada Noturna	7,00	40.00%HN=60:00m	29,28	81,98	
4348	Credito Vale Transporte	12,00	Março/2025	10,80	129,60	
6103	Adiant.Arredond.liq.per.				0,16	
7502	Arredondamento per.anter.					0,01
8101	Vale Transporte	6,00		1.971,36		118,28
9101	INSS s/ Salários	12,00	base INSS	3.741,10		294,70
9201	IRF s/ Salários	7,50	base irrf mês	2.541,15		21,15

Salário Base	Sal.Contr.INSS	Base FGTS	FGTS Mês	Contrib.Social	Base IRRF	Total vencimentos	Total descontos
2.300,00	3.741,10	3.105,95	248,47		2.541,15	3.407,14	434,14
						Valor Líquido	**2.973,00**

Cód. Nome do Funcionário — CBO — Local
01337 RITA DE CASSIA MELO MARCONDES — 3222-05 — 00027 UPA RIBEIRÃO - STA LUZIA
CPF: 272.667.828-99 — Matrícula: 0547601337
Funcionário desde: 21/10/2021 — **Cargo:**1273 Tecnico de Enfermagem

Cód.	Descrição	Quant/ %	Referência	Vr.Unit./Base	Vencimentos	Descontos
0001	Salario do mês	1,00	Mês	2.300,00	2.300,00	
0701	Adicional Cesta Básica		s/valor fixo		200,00	
0901	Adicional Insalubridade	20,00	s/sal. mínimo	1.518,00	303,60	
6103	Adiant.Arredond.liq.per.				0,23	
7502	Arredondamento per.anter.					0,28

FOLHA DE PAGAMENTO ANALÍTICA

05476 BIOGESP - ASS GESTÃO EXEC SERVS PUB SC
26.702.577/0001-39
Rua Cardeal Arcoverde, 1641 sl 93/94

São Paulo SP 05407-002
Fone: (11)3030-1833
Fax:

Mensal 02/2025

9101	INSS s/ Salários	9,00	base INSS	2.603,60		211,55

Salário Base	Sal.Contr.INSS	Base FGTS	FGTS Mês	Contrib.Social	Base IRRF	Total vencimentos	Total descontos
2.300,00	2.603,60	2.603,60	208,28			2.803,83	211,83
						Valor Líquido	**2.592,00**

Cód. Nome do Funcionário — CBO — Local
02033 RITA DE CASSIA SOUZA VICENTE — 3222-05 — 00027 UPA RIBEIRÃO - STA LUZIA
CPF: 262.661.118-29 — Matrícula: 0547602033
Funcionário desde: 10/04/2024 — **Cargo:** 1273 Tecnico de Enfermagem

Cód.	Descrição	Quant/ %	Referência	Vr.Unit./Base	Vencimentos	Descontos
0001	Salario do mês	1,00	Mês	2.300,00	2.300,00	
0701	Adicional Cesta Básica		s/valor fixo		200,00	
0901	Adicional Insalubridade	20,00	s/sal. mínimo	1.518,00	303,60	
6103	Adiant.Arredond.liq.per.				0,30	
7502	Arredondamento per.anter.					0,35
9101	INSS s/ Salários	9,00	base INSS	2.603,60		211,55

Salário Base	Sal.Contr.INSS	Base FGTS	FGTS Mês	Contrib.Social	Base IRRF	Total vencimentos	Total descontos
2.300,00	2.603,60	2.603,60	208,28			2.803,90	211,90
						Valor Líquido	**2.592,00**

Cód. Nome do Funcionário — CBO — Local
01441 RIZIA CAVALCANTE BATISTA DE SOUSA — 3222-05 — 00027 UPA RIBEIRÃO - STA LUZIA
CPF: 318.607.918-75 — Matrícula: 0547601441
Funcionário desde: 12/11/2022 — **Cargo:** 1273 Tecnico de Enfermagem

Cód.	Descrição	Quant/ %	Referência	Vr.Unit./Base	Vencimentos	Descontos
0001	Salario do mês	1,00	Mês	2.300,00	2.300,00	
0701	Adicional Cesta Básica		s/valor fixo		200,00	
0901	Adicional Insalubridade	20,00	s/sal. mínimo	1.518,00	303,60	
1001	Adicional Noturno	180,00	40.00%(hN=60:00)	12,77	919,44	
2701	Auxílio Creche		s/valor fixo		306,38	
6103	Adiant.Arredond.liq.per.				0,40	
7502	Arredondamento per.anter.					0,94
9101	INSS s/ Salários	12,00	base INSS	3.523,04		316,16
9201	IRF s/ Salários	15,00	IRRF/qtde depend = 2	2.827,70		42,72

Salário Base	Sal.Contr.INSS	Base FGTS	FGTS Mês	Contrib.Social	Base IRRF	Total vencimentos	Total descontos
2.300,00	3.523,04	3.523,04	281,84		2.827,70	4.029,82	359,82
						Valor Líquido	**3.670,00**

Cód. Nome do Funcionário — CBO — Local
01761 ROGERIO DA SILVA — 3222-05 — 00027 UPA RIBEIRÃO - STA LUZIA
CPF: 107.803.508-39 — Matrícula: 0547601761
Funcionário desde: 16/06/2023 — **Cargo:** 1273 Tecnico de Enfermagem

Cód.	Descrição	Quant/ %	Referência	Vr.Unit./Base	Vencimentos	Descontos
0001	Salario do mês	1,00	Mês	2.300,00	2.300,00	
0502	DSR-Desc.Semanal Variavel	4,00	média variáveis	57,23	228,92	
0701	Adicional Cesta Básica		s/valor fixo		200,00	
0901	Adicional Insalubridade	20,00	s/sal. mínimo	1.518,00	303,60	
1838	Horas Extras 90%	50,00	90.00%	27,47	1.373,50	
6103	Adiant.Arredond.liq.per.				0,22	
7502	Arredondamento per.anter.					0,56

FOLHA DE PAGAMENTO ANALÍTICA

05476 BIOGESP - ASS GESTÃO EXEC SERVS PUB SC
26.702.577/0001-39
Rua Cardeal Arcoverde, 1641 sl 93/94



São Paulo SP 05407-002
Fone: (11)3030-1833
Fax:

Mensal 02/2025

9101	INSS s/ Salários	14,00	base INSS	4.206,02		398,42
9201	IRF s/ Salários	15,00	IRRF/qtde depend = 1	3.618,01		161,26

Salário Base	Sal.Contr.INSS	Base FGTS	FGTS Mês	Contrib.Social	Base IRRF	Total vencimentos	Total descontos
2.300,00	4.206,02	4.206,02	336,48		3.618,01	4.406,24	560,24
						Valor Líquido	**3.846,00**

Cód. Nome do Funcionário
01778 ROSA ELAINE RICCETTO
CPF: 262.289.378-71
Funcionário desde: 21/06/2023

CBO Local
3222-05 00027 UPA RIBEIRÃO - STA LUZIA
Matrícula: 0547601778
Cargo: 1273 Tecnico de Enfermagem

Cód.	Descrição	Quant/ %	Referência	Vr.Unit./Base	Vencimentos	Descontos
0001	Salario do mês	1,00	Mês	2.300,00	2.300,00	
0701	Adicional Cesta Básica		s/valor fixo		200,00	
0901	Adicional Insalubridade	20,00	s/sal. mínimo	1.518,00	303,60	
4348	Credito Vale Transporte	13,00	Março/2025	30,40	395,20	
6103	Adiant.Arredond.liq.per.				0,15	
7502	Arredondamento per.anter.					0,40
8101	Vale Transporte	6,00		2.300,00		138,00
9101	INSS s/ Salários	9,00	base INSS	2.603,60		211,55

Salário Base	Sal.Contr.INSS	Base FGTS	FGTS Mês	Contrib.Social	Base IRRF	Total vencimentos	Total descontos
2.300,00	2.603,60	2.603,60	208,28			3.198,95	349,95
						Valor Líquido	**2.849,00**

Cód. Nome do Funcionário
01380 ROSEMARY DA SILVA SANTOS MARINHO
CPF: 124.539.838-57
Funcionário desde: 21/08/2021

CBO Local
3222-05 00027 UPA RIBEIRÃO - STA LUZIA
Matrícula: 0547601380
Cargo: 1273 Tecnico de Enfermagem

Cód.	Descrição	Quant/ %	Referência	Vr.Unit./Base	Vencimentos	Descontos
0001	Salario do mês	1,00	Mês	2.300,00	2.300,00	
0701	Adicional Cesta Básica		s/valor fixo		200,00	
0901	Adicional Insalubridade	20,00	s/sal. mínimo	1.518,00	303,60	
1001	Adicional Noturno	180,00	40.00%(hN=60:00)	12,77	919,44	
6103	Adiant.Arredond.liq.per.				0,93	
7502	Arredondamento per.anter.					0,51
9101	INSS s/ Salários	12,00	base INSS	3.523,04		316,16
9201	IRF s/ Salários	15,00	base irrf mês	2.958,24		62,30

Salário Base	Sal.Contr.INSS	Base FGTS	FGTS Mês	Contrib.Social	Base IRRF	Total vencimentos	Total descontos
2.300,00	3.523,04	3.523,04	281,84		2.958,24	3.723,97	378,97
						Valor Líquido	**3.345,00**

Cód. Nome do Funcionário
01383 ROUZEIMARY LINS DE CARVALHO
CPF: 281.941.918-66
Funcionário desde: 10/08/2021

CBO Local
3222-05 00027 UPA RIBEIRÃO - STA LUZIA
Matrícula: 0547601383
Cargo: 1273 Tecnico de Enfermagem

Cód.	Descrição	Quant/ %	Referência	Vr.Unit./Base	Vencimentos	Descontos
0001	Salario do mês	15,00	Dia(s)	82,14	1.232,10	
0701	Adicional Cesta Básica		s/valor fixo		107,14	
0901	Adicional Insalubridade	20,00	s/sal. mínimo	813,21	162,64	
4348	Credito Vale Transporte	13,00	Março/2025	26,20	340,60	
6103	Adiant.Arredond.liq.per.				0,37	

FOLHA DE PAGAMENTO ANALÍTICA

05476 BIOGESP - ASS GESTÃO EXEC SERVS PUB SC
26.702.577/0001-39
Rua Cardeal Arcoverde, 1641 sl 93/94

São Paulo SP 05407-002
Fone: (11)3030-1833
Fax:

Mensal 02/2025

7502	Arredondamento per.anter.					0,38
9101	INSS s/ Salários	12,00	base INSS	2.899,10		128,47

Salário Base	Sal.Contr.INSS	Base FGTS	FGTS Mês	Contrib.Social	Base IRRF	Total vencimentos	Total descontos
2.300,00	2.899,10	1.394,74	111,57			1.842,85	128,85
						Valor Líquido	**1.714,00**

Cód. Nome do Funcionário — CBO Local
01384 RUTE SOARES MORENO — 2235-05 00027 UPA RIBEIRÃO - STA LUZIA
CPF: 008.921.483-81 — Matrícula: 0547601384
Funcionário desde: 10/08/2021 — **Cargo:**3312 Enfermeiro (a) RT

Cód.	Descrição	Quant/ %	Referência	Vr.Unit./Base	Vencimentos	Descontos
0001	Salario do mês	1,00	Mês	5.000,00	5.000,00	
0701	Adicional Cesta Básica		s/valor fixo		200,00	
0901	Adicional Insalubridade	20,00	s/sal. mínimo	1.518,00	303,60	
6103	Adiant.Arredond.liq.per.				0,72	
7502	Arredondamento per.anter.					0,07
9101	INSS s/ Salários	14,00	base INSS	5.303,60		552,08
9201	IRF s/ Salários	27,50	base irrf mês	4.738,80		407,17

Salário Base	Sal.Contr.INSS	Base FGTS	FGTS Mês	Contrib.Social	Base IRRF	Total vencimentos	Total descontos
5.000,00	5.303,60	5.303,60	424,28		4.738,80	5.504,32	959,32
						Valor Líquido	**4.545,00**

Cód. Nome do Funcionário — CBO Local
01354 SHIRLEY DE JESUS SANTOS — 3222-05 00027 UPA RIBEIRÃO - STA LUZIA
CPF: 370.455.218-63 — Matrícula: 0547601354
Funcionário desde: 01/12/2021 — **Cargo:**1273 Tecnico de Enfermagem

Cód.	Descrição	Quant/ %	Referência	Vr.Unit./Base	Vencimentos	Descontos
0001	Salario do mês	1,00	Mês	2.300,00	2.300,00	
0701	Adicional Cesta Básica		s/valor fixo		200,00	
0901	Adicional Insalubridade	20,00	s/sal. mínimo	1.518,00	303,60	
1001	Adicional Noturno	180,00	40.00%(hN=60:00)	12,77	919,44	
4348	Credito Vale Transporte	13,00	Março/2025	19,50	253,50	
6103	Adiant.Arredond.liq.per.				0,25	
7502	Arredondamento per.anter.					0,33
8101	Vale Transporte	6,00		2.300,00		138,00
9101	INSS s/ Salários	12,00	base INSS	3.523,04		316,16
9201	IRF s/ Salários	15,00	base irrf mês	2.958,24		62,30

Salário Base	Sal.Contr.INSS	Base FGTS	FGTS Mês	Contrib.Social	Base IRRF	Total vencimentos	Total descontos
2.300,00	3.523,04	3.523,04	281,84		2.958,24	3.976,79	516,79
						Valor Líquido	**3.460,00**

Cód. Nome do Funcionário — CBO Local
01357 SIGRID MOLINARI BRAGA — 2235-05 00027 UPA RIBEIRÃO - STA LUZIA
CPF: 124.288.608-79 — Matrícula: 0547601357
Funcionário desde: 10/08/2021 — **Cargo:**3523 Supervisor de Enfermagem

Cód.	Descrição	Quant/ %	Referência	Vr.Unit./Base	Vencimentos	Descontos
0001	Salario do mês	1,00	Mês	4.290,00	4.290,00	
0701	Adicional Cesta Básica		s/valor fixo		200,00	
0901	Adicional Insalubridade	20,00	s/sal. mínimo	1.518,00	303,60	
6103	Adiant.Arredond.liq.per.				0,01	

FOLHA DE PAGAMENTO ANALÍTICA

05476 BIOGESP - ASS GESTÃO EXEC SERVS PUB SC
26.702.577/0001-39
Rua Cardeal Arcoverde, 1641 sl 93/94



São Paulo SP 05407-002
Fone: (11)3030-1833
Fax:

Mensal 02/2025

7502	Arredondamento per.anter.						0,22
9101	INSS s/ Salários	14,00	base INSS	4.593,60			452,68
9201	IRF s/ Salários	22,50	base irrf mês	4.028,80			243,71

Salário Base	Sal.Contr.INSS	Base FGTS	FGTS Mês	Contrib.Social	Base IRRF	Total vencimentos	Total descontos
4.290,00	4.593,60	4.593,60	367,48		4.028,80	4.793,61	696,61
						Valor Líquido	**4.097,00**

Cód. Nome do Funcionário — CBO — Local
02106 SILVANEIDE FRANCISCA DA SILVA — 4110-05 — 00027 UPA RIBEIRÃO - STA LUZIA
CPF: 024.660.684-35 — Matrícula: 0547602106
Funcionário desde: 05/08/2024 — **Cargo:**0040 Aux. Administrativo

Cód.	Descrição	Quant/ %	Referência	Vr.Unit./Base	Vencimentos	Descontos
0001	Salario do mês	1,00	Mês	1.966,92	1.966,92	
0701	Adicional Cesta Básica		s/valor fixo		200,00	
0901	Adicional Insalubridade	20,00	s/sal. mínimo	1.518,00	303,60	
4348	Credito Vale Transporte	19,00	Março/2025	21,60	410,40	
6103	Adiant.Arredond.liq.per.				0,69	
7502	Arredondamento per.anter.					0,02
8101	Vale Transporte	6,00		1.966,92		118,02
9101	INSS s/ Salários	9,00	base INSS	2.270,52		181,57

Salário Base	Sal.Contr.INSS	Base FGTS	FGTS Mês	Contrib.Social	Base IRRF	Total vencimentos	Total descontos
1.966,92	2.270,52	2.270,52	181,64			2.881,61	299,61
						Valor Líquido	**2.582,00**

Cód. Nome do Funcionário — CBO — Local
02000 SILVIA ALMEIDA DOS SANTOS — 4221-05 — 00027 UPA RIBEIRÃO - STA LUZIA
CPF: 140.199.678-73 — Matrícula: 0547602000
Funcionário desde: 02/03/2024 — **Cargo:**0027 Recepcionista

Cód.	Descrição	Quant/ %	Referência	Vr.Unit./Base	Vencimentos	Descontos
0001	Salario do mês	1,00	Mês	1.550,00	1.550,00	
0701	Adicional Cesta Básica		s/valor fixo		200,00	
0901	Adicional Insalubridade	20,00	s/sal. mínimo	1.518,00	303,60	
4348	Credito Vale Transporte	19,00	Março/2025	10,80	205,20	
7502	Arredondamento per.anter.					0,75
8101	Vale Transporte	6,00		1.550,00		93,00
9101	INSS s/ Salários	9,00	base INSS	1.853,60		144,05

Salário Base	Sal.Contr.INSS	Base FGTS	FGTS Mês	Contrib.Social	Base IRRF	Total vencimentos	Total descontos
1.550,00	1.853,60	1.853,60	148,28			2.258,80	237,80
						Valor Líquido	**2.021,00**

Cód. Nome do Funcionário — CBO — Local
01965 SIMONE ALVES DE ARAUJO RIBEIRO — 2235-05 — 00027 UPA RIBEIRÃO - STA LUZIA
CPF: 371.404.998-37 — Matrícula: 0547601965
Funcionário desde: 23/01/2024 — **Cargo:**1206 Enfermeiro(a)

Cód.	Descrição	Quant/ %	Referência	Vr.Unit./Base	Vencimentos	Descontos
0001	Salario do mês	1,00	Mês	3.900,00	3.900,00	
0701	Adicional Cesta Básica		s/valor fixo		200,00	
0901	Adicional Insalubridade	20,00	s/sal. mínimo	1.518,00	303,60	
1001	Adicional Noturno	180,00	40.00%(hN=60:00)	21,66	1.559,52	
6103	Adiant.Arredond.liq.per.				0,41	

FOLHA DE PAGAMENTO ANALÍTICA

05476 BIOGESP - ASS GESTÃO EXEC SERVS PUB SC
26.702.577/0001-39
Rua Cardeal Arcoverde, 1641 sl 93/94

São Paulo SP 05407-002
Fone: (11)3030-1833
Fax:

Mensal 02/2025

6301	Base Inss-Sal.outr.empre.			5.368,88		
7502	Arredondamento per.anter.					0,05
9101	INSS s/ Salários	14,00	base INSS	2.788,53		390,39
9201	IRF s/ Salários	27,50	IRRF/qtde depend = 3	4.803,96		425,09

Salário Base	Sal.Contr.INSS	Base FGTS	FGTS Mês	Contrib.Social	Base IRRF	Total vencimentos	Total descontos
3.900,00	2.788,53	5.763,12	461,04		4.803,96	5.963,53	815,53
						Valor Líquido	**5.148,00**

Cód. Nome do Funcionário
01654 SIMONE APARECIDA DA SILVA
CPF: 350.505.368-63
Funcionário desde: 02/05/2023

CBO Local
3222-05 00027 UPA RIBEIRÃO - STA LUZIA
Matrícula: 0547601654
Cargo: 1273 Tecnico de Enfermagem

Cód.	Descrição	Quant/ %	Referência	Vr.Unit./Base	Vencimentos	Descontos
0001	Salario do mês	24,00	Dia(s)	82,14	1.971,36	
0701	Adicional Cesta Básica		s/valor fixo		171,43	
0901	Adicional Insalubridade	20,00	s/sal. mínimo	1.301,14	260,23	
1001	Adicional Noturno	154,29	40.00%(hN=60:00)	12,77	788,11	
4348	Credito Vale Transporte	13,00	Março/2025	10,80	140,40	
6103	Adiant.Arredond.liq.per.				0,43	
7502	Arredondamento per.anter.					0,45
8101	Vale Transporte	6,00		1.971,36		118,28
9101	INSS s/ Salários	12,00	base INSS	3.652,07		284,23

Salário Base	Sal.Contr.INSS	Base FGTS	FGTS Mês	Contrib.Social	Base IRRF	Total vencimentos	Total descontos
2.300,00	3.652,07	3.019,70	241,57			3.331,96	402,96
						Valor Líquido	**2.929,00**

Cód. Nome do Funcionário
01526 SIMONE SILVA QUEIROZ
CPF: 185.857.558-30
Funcionário desde: 25/01/2023

CBO Local
2235-05 00027 UPA RIBEIRÃO - STA LUZIA
Matrícula: 0547601526
Cargo: 1206 Enfermeiro(a)

Cód.	Descrição	Quant/ %	Referência	Vr.Unit./Base	Vencimentos	Descontos
0001	Salario do mês	1,00	Mês	3.900,00	3.900,00	
0701	Adicional Cesta Básica		s/valor fixo		200,00	
0901	Adicional Insalubridade	20,00	s/sal. mínimo	1.518,00	303,60	
6103	Adiant.Arredond.liq.per.				0,17	
7502	Arredondamento per.anter.					0,74
9101	INSS s/ Salários	14,00	base INSS	4.203,60		398,08
9201	IRF s/ Salários	15,00	IRRF/qtde depend = 1	3.615,93		160,95

Salário Base	Sal.Contr.INSS	Base FGTS	FGTS Mês	Contrib.Social	Base IRRF	Total vencimentos	Total descontos
3.900,00	4.203,60	4.203,60	336,28		3.615,93	4.403,77	559,77
						Valor Líquido	**3.844,00**

Cód. Nome do Funcionário
01347 SORAIA DE ARAUJO PINHEIRO PEREIRA
CPF: 140.204.858-01
Funcionário desde: 10/08/2021

CBO Local
4201-25 00027 UPA RIBEIRÃO - STA LUZIA
Matrícula: 0547601347
Cargo: 3885 Supervisor(a) de Recepção

Cód.	Descrição	Quant/ %	Referência	Vr.Unit./Base	Vencimentos	Descontos
0001	Salario do mês	2,00	Dia(s)	60,89	121,78	
0701	Adicional Cesta Básica		s/valor fixo		14,29	
0901	Adicional Insalubridade	20,00	s/sal. mínimo	108,43	21,69	

FOLHA DE PAGAMENTO ANALÍTICA

05476 BIOGESP - ASS GESTÃO EXEC SERVS PUB SC
26.702.577/0001-39
Rua Cardeal Arcoverde, 1641 sl 93/94



São Paulo SP 05407-002
Fone: (11)3030-1833
Fax:

Mensal 02/2025

4348	Credito Vale Transporte	12,00	Março/2025	21,60	259,20	
6103	Adiant.Arredond.liq.per.				0,22	
7502	Arredondamento per.anter.					0,97
8101	Vale Transporte					102,30
9101	INSS s/ Salários	9,00	base INSS	2.512,59		12,91

Salário Base	Sal.Contr.INSS	Base FGTS	FGTS Mês	Contrib.Social	Base IRRF	Total vencimentos	Total descontos
1.705,00	2.512,59	143,47	11,47			417,18	116,18
						Valor Líquido	**301,00**

Cód. Nome do Funcionário
02073 TAMIRES BEZERRA
CPF: 484.291.888-86
Funcionário desde: 06/06/2024

CBO Local
4221-05 00027 UPA RIBEIRÃO - STA LUZIA
Matrícula: 0547602073
Cargo:0027 Recepcionista

Cód.	Descrição	Quant/ %	Referência	Vr.Unit./Base	Vencimentos	Descontos
0001	Salario do mês	1,00	Mês	1.550,00	1.550,00	
0701	Adicional Cesta Básica		s/valor fixo		200,00	
0901	Adicional Insalubridade	20,00	s/sal. mínimo	1.518,00	303,60	
2401	Salario Familia	1,00	dependente	65,00	65,00	
4348	Credito Vale Transporte	14,00	Março/2025	16,20	226,80	
6103	Adiant.Arredond.liq.per.				0,24	
7502	Arredondamento per.anter.					0,59
8101	Vale Transporte	6,00		1.550,00		93,00
9101	INSS s/ Salários	9,00	base INSS	1.853,60		144,05

Salário Base	Sal.Contr.INSS	Base FGTS	FGTS Mês	Contrib.Social	Base IRRF	Total vencimentos	Total descontos
1.550,00	1.853,60	1.853,60	148,28			2.345,64	237,64
						Valor Líquido	**2.108,00**

Cód. Nome do Funcionário
02169 TANIA MARIA DE MENESES
CPF: 306.860.288-21
Funcionário desde: 13/11/2024

CBO Local
3251-15 00027 UPA RIBEIRÃO - STA LUZIA
Matrícula: 0547602169
Cargo:1363 Tec. de Farmácia

Cód.	Descrição	Quant/ %	Referência	Vr.Unit./Base	Vencimentos	Descontos
0001	Salario do mês	1,00	Mês	2.300,00	2.300,00	
0502	DSR-Desc.Semanal Variavel	4,00	média variáveis	13,50	54,00	
0701	Adicional Cesta Básica		s/valor fixo		200,00	
0901	Adicional Insalubridade	20,00	s/sal. mínimo	1.518,00	303,60	
1002	Adicional Jornada Noturna	56,00	40.00%HN=60:00m	14,46	323,90	
2701	Auxílio Creche		s/valor fixo		306,38	
4348	Credito Vale Transporte	13,00	Março/2025	15,90	206,70	
6103	Adiant.Arredond.liq.per.				0,43	
7502	Arredondamento per.anter.					0,83
8101	Vale Transporte	6,00		2.300,00		138,00
9101	INSS s/ Salários	12,00	base INSS	2.981,50		251,18

Salário Base	Sal.Contr.INSS	Base FGTS	FGTS Mês	Contrib.Social	Base IRRF	Total vencimentos	Total descontos
2.300,00	2.981,50	2.981,50	238,52			3.695,01	390,01
						Valor Líquido	**3.305,00**

FOLHA DE PAGAMENTO ANALÍTICA

05476 BIOGESP - ASS GESTÃO EXEC SERVS PUB SC
26.702.577/0001-39
Rua Cardeal Arcoverde, 1641 sl 93/94

São Paulo SP 05407-002
Fone: (11)3030-1833
Fax:

Mensal 02/2025

Cód. Nome do Funcionário — CBO — Local
01365 TATIANE ROSA DE MOURA — 3222-05 — 00027 UPA RIBEIRÃO - STA LUZIA
CPF: 343.614.428-27 — Matrícula: 0547601365
Funcionário desde: 10/08/2021 — **Cargo:**1273 Tecnico de Enfermagem

Cód.	Descrição	Quant/ %	Referência	Vr.Unit./Base	Vencimentos	Descontos
0001	Salario do mês	1,00	Mês	2.300,00	2.300,00	
0701	Adicional Cesta Básica		s/valor fixo		200,00	
0901	Adicional Insalubridade	20,00	s/sal. mínimo	1.518,00	303,60	
1001	Adicional Noturno	180,00	40.00%(hN=60:00)	12,77	919,44	
6103	Adiant.Arredond.liq.per.				0,79	
7502	Arredondamento per.anter.					0,37
9101	INSS s/ Salários	12,00	base INSS	3.523,04		316,16
9201	IRF s/ Salários	15,00	base irrf mês	2.958,24		62,30

Salário Base	Sal.Contr.INSS	Base FGTS	FGTS Mês	Contrib.Social	Base IRRF	Total vencimentos	Total descontos
2.300,00	3.523,04	3.523,04	281,84		2.958,24	3.723,83	378,83
						Valor Líquido	**3.345,00**

Cód. Nome do Funcionário — CBO — Local
01346 TEREZA DE SOUZA TEIXEIRA — 3222-05 — 00027 UPA RIBEIRÃO - STA LUZIA
CPF: 051.948.728-10 — Matrícula: 0547601346
Funcionário desde: 10/08/2021 — **Cargo:**1273 Tecnico de Enfermagem

Cód.	Descrição	Quant/ %	Referência	Vr.Unit./Base	Vencimentos	Descontos
0001	Salario do mês	1,00	Mês	2.300,00	2.300,00	
0701	Adicional Cesta Básica		s/valor fixo		200,00	
0901	Adicional Insalubridade	20,00	s/sal. mínimo	1.518,00	303,60	
6103	Adiant.Arredond.liq.per.				0,60	
7502	Arredondamento per.anter.					0,65
9101	INSS s/ Salários	9,00	base INSS	2.603,60		211,55

Salário Base	Sal.Contr.INSS	Base FGTS	FGTS Mês	Contrib.Social	Base IRRF	Total vencimentos	Total descontos
2.300,00	2.603,60	2.603,60	208,28			2.804,20	212,20
						Valor Líquido	**2.592,00**

Cód. Nome do Funcionário — CBO — Local
01356 THALITA SILVA DE ANDRADE — 3222-05 — 00027 UPA RIBEIRÃO - STA LUZIA
CPF: 465.496.378-21 — Matrícula: 0547601356
Funcionário desde: 10/08/2021 — **Cargo:**1273 Tecnico de Enfermagem

Cód.	Descrição	Quant/ %	Referência	Vr.Unit./Base	Vencimentos	Descontos
0001	Salario do mês	1,00	Mês	2.300,00	2.300,00	
0701	Adicional Cesta Básica		s/valor fixo		200,00	
0901	Adicional Insalubridade	20,00	s/sal. mínimo	1.518,00	303,60	
4348	Credito Vale Transporte	14,00	Março/2025	25,90	362,60	
6103	Adiant.Arredond.liq.per.				0,26	
7502	Arredondamento per.anter.					0,91
8101	Vale Transporte	6,00		2.300,00		138,00
9101	INSS s/ Salários	9,00	base INSS	2.603,60		211,55

Salário Base	Sal.Contr.INSS	Base FGTS	FGTS Mês	Contrib.Social	Base IRRF	Total vencimentos	Total descontos
2.300,00	2.603,60	2.603,60	208,28			3.166,46	350,46
						Valor Líquido	**2.816,00**

FOLHA DE PAGAMENTO ANALÍTICA

05476 BIOGESP - ASS GESTÃO EXEC SERVS PUB SC
26.702.577/0001-39
Rua Cardeal Arcoverde, 1641 sl 93/94

São Paulo SP 05407-002
Fone: (11)3030-1833
Fax:

Mensal 02/2025

Cód. Nome do Funcionário — CBO — Local
02133 THIAGO FELIX DE BRITO — 7823-20 — 00027 UPA RIBEIRÃO - STA LUZIA
CPF: 359.160.488-74 — Matrícula: 0547602133
Funcionário desde: 10/09/2024 — **Cargo:**3077 Motorista de Ambulancia

Cód.	Descrição	Quant/ %	Referência	Vr.Unit./Base	Vencimentos	Descontos
0001	Salario do mês	1,00	Mês	1.900,00	1.900,00	
0701	Adicional Cesta Básica		s/valor fixo		200,00	
0901	Adicional Insalubridade	20,00	s/sal. mínimo	1.518,00	303,60	
4348	Credito Vale Transporte	13,00	Março/2025	10,80	140,40	
6103	Adiant.Arredond.liq.per.				0,71	
7502	Arredondamento per.anter.					0,16
8101	Vale Transporte	6,00		1.900,00		114,00
9101	INSS s/ Salários	9,00	base INSS	2.203,60		175,55

Salário Base	Sal.Contr.INSS	Base FGTS	FGTS Mês	Contrib.Social	Base IRRF	Total vencimentos	Total descontos
1.900,00	2.203,60	2.203,60	176,28			2.544,71	289,71
						Valor Líquido	**2.255,00**

Cód. Nome do Funcionário — CBO — Local
02103 THIAGO GONCALVES GAMA SANTOS — 7823-20 — 00027 UPA RIBEIRÃO - STA LUZIA
CPF: 325.918.848-70 — Matrícula: 0547602103
Funcionário desde: 28/07/2024 — **Cargo:**3077 Motorista de Ambulancia

Cód.	Descrição	Quant/ %	Referência	Vr.Unit./Base	Vencimentos	Descontos
0001	Salario do mês	1,00	Mês	1.900,00	1.900,00	
0502	DSR-Desc.Semanal Variavel	4,00	média variáveis	23,26	93,04	
0701	Adicional Cesta Básica		s/valor fixo		200,00	
0901	Adicional Insalubridade	20,00	s/sal. mínimo	1.518,00	303,60	
1838	Horas Extras 90%	24,00	90.00%	23,26	558,24	
2701	Auxílio Creche		s/valor fixo		306,38	
6103	Adiant.Arredond.liq.per.				0,96	
7502	Arredondamento per.anter.					0,23
9101	INSS s/ Salários	12,00	base INSS	2.854,88		235,99

Salário Base	Sal.Contr.INSS	Base FGTS	FGTS Mês	Contrib.Social	Base IRRF	Total vencimentos	Total descontos
1.900,00	2.854,88	2.854,88	228,39			3.362,22	236,22
						Valor Líquido	**3.126,00**

Cód. Nome do Funcionário — CBO — Local
02004 VALDENICE DE SANTANA DO NASCIMENTO — 2235-05 — 00027 UPA RIBEIRÃO - STA LUZIA
CPF: 682.207.585-20 — Matrícula: 0547602004
Funcionário desde: 15/03/2024 — **Cargo:**1206 Enfermeiro(a)

Cód.	Descrição	Quant/ %	Referência	Vr.Unit./Base	Vencimentos	Descontos
0001	Salario do mês	1,00	Mês	3.900,00	3.900,00	
0701	Adicional Cesta Básica		s/valor fixo		200,00	
0901	Adicional Insalubridade	20,00	s/sal. mínimo	1.518,00	303,60	
1001	Adicional Noturno	180,00	40.00%(hN=60:00)	21,66	1.559,52	
4348	Credito Vale Transporte	13,00	Março/2025	40,20	522,60	
6103	Adiant.Arredond.liq.per.				0,51	
6301	Base Inss-Sal.outr.empre.			8.157,41		
7502	Arredondamento per.anter.					0,69
8101	Vale Transporte	6,00		3.900,00		234,00

FOLHA DE PAGAMENTO ANALÍTICA

05476 BIOGESP - ASS GESTÃO EXEC SERVS PUB SC
26.702.577/0001-39
Rua Cardeal Arcoverde, 1641 sl 93/94

São Paulo SP 05407-002
Fone: (11)3030-1833
Fax:

Mensal 02/2025

9201	IRF s/ Salários	27,50	base irrf mês	5.198,32		533,54

Salário Base	Sal.Contr.INSS	Base FGTS	FGTS Mês	Contrib.Social	Base IRRF	Total vencimentos	Total descontos
3.900,00		5.763,12	461,04		5.198,32	6.486,23	768,23
						Valor Líquido	**5.718,00**

Cód. Nome do Funcionário — CBO — Local
01760 VALDIRENE DE SOUZA CARVALHO AGUIAR — 4101-05 — 00027 UPA RIBEIRÃO - STA LUZIA
CPF: 107.738.878-06 — Matrícula: 0547601760
Funcionário desde: 15/06/2023 — **Cargo:**2165 Coordenador (a) Administrativo

Cód.	Descrição	Quant/ %	Referência	Vr.Unit./Base	Vencimentos	Descontos
0001	Salario do mês	1,00	Mês	6.000,00	6.000,00	
0701	Adicional Cesta Básica		s/valor fixo		200,00	
0901	Adicional Insalubridade	20,00	s/sal. mínimo	1.518,00	303,60	
6103	Adiant.Arredond.liq.per.				0,36	
7502	Arredondamento per.anter.					0,71
9101	INSS s/ Salários	14,00	base INSS	6.303,60		692,08
9201	IRF s/ Salários	27,50	base irrf mês	5.611,52		647,17

Salário Base	Sal.Contr.INSS	Base FGTS	FGTS Mês	Contrib.Social	Base IRRF	Total vencimentos	Total descontos
6.000,00	6.303,60	6.303,60	504,28		5.611,52	6.503,96	1.339,96
						Valor Líquido	**5.164,00**

Cód. Nome do Funcionário — CBO — Local
01379 VALTER BONI FERREIRA — 2235-05 — 00027 UPA RIBEIRÃO - STA LUZIA
CPF: 124.537.808-24 — Matrícula: 0547601379
Funcionário desde: 10/08/2021 — **Cargo:**1206 Enfermeiro(a)

Cód.	Descrição	Quant/ %	Referência	Vr.Unit./Base	Vencimentos	Descontos
0001	Salario do mês	1,00	Mês	3.900,00	3.900,00	
0701	Adicional Cesta Básica		s/valor fixo		200,00	
0901	Adicional Insalubridade	20,00	s/sal. mínimo	1.518,00	303,60	
6103	Adiant.Arredond.liq.per.				0,29	
7502	Arredondamento per.anter.					0,43
9101	INSS s/ Salários	14,00	base INSS	4.203,60		398,08
9201	IRF s/ Salários	15,00	base irrf mês	3.638,80		164,38

Salário Base	Sal.Contr.INSS	Base FGTS	FGTS Mês	Contrib.Social	Base IRRF	Total vencimentos	Total descontos
3.900,00	4.203,60	4.203,60	336,28		3.638,80	4.403,89	562,89
						Valor Líquido	**3.841,00**

Cód. Nome do Funcionário — CBO — Local
02214 VERLANIA PEREIRA DE FRANCA SILVA — 3222-05 — 00027 UPA RIBEIRÃO - STA LUZIA
CPF: 362.754.868-05 — Matrícula: 0547602214
Funcionário desde: 18/02/2025 — **Cargo:**1273 Tecnico de Enfermagem

Cód.	Descrição	Quant/ %	Referência	Vr.Unit./Base	Vencimentos	Descontos
0001	Salario do mês	11,00	Dia(s)	82,14	903,54	
0701	Adicional Cesta Básica		s/valor fixo		78,57	
0901	Adicional Insalubridade	20,00	s/sal. mínimo	596,36	119,27	
2401	Salario Familia	2,00	dependentes	65,00	51,08	
6103	Adiant.Arredond.liq.per.				0,25	
9101	INSS s/ Salários	7,50	base INSS	1.022,81		76,71

FOLHA DE PAGAMENTO ANALÍTICA

05476 BIOGESP - ASS GESTÃO EXEC SERVS PUB SC
26.702.577/0001-39
Rua Cardeal Arcoverde, 1641 sl 93/94

São Paulo SP 05407-002
Fone: (11)3030-1833
Fax:

Mensal 02/2025

Salário Base	Sal.Contr.INSS	Base FGTS	FGTS Mês	Contrib.Social	Base IRRF	Total vencimentos	Total descontos
2.300,00	1.022,81	1.022,81	81,82			1.152,71	76,71
						Valor Líquido	**1.076,00**

Cód. Nome do Funcionário — CBO — Local
02046 VERONICA VALERIA CAVALCANTE — 3222-05 — 00027 UPA RIBEIRÃO - STA LUZIA
CPF: 374.821.008-65 — Matrícula: 0547602046
Funcionário desde: 18/04/2024 — **Cargo:**1273 Tecnico de Enfermagem

Cód.	Descrição	Quant/ %	Referência	Vr.Unit./Base	Vencimentos	Descontos
0001	Salario do mês	1,00	Mês	2.300,00	2.300,00	
0701	Adicional Cesta Básica		s/valor fixo		200,00	
0901	Adicional Insalubridade	20,00	s/sal. mínimo	1.518,00	303,60	
6103	Adiant.Arredond.liq.per.				0,89	
7502	Arredondamento per.anter.					0,94
9101	INSS s/ Salários	9,00	base INSS	2.603,60		211,55

Salário Base	Sal.Contr.INSS	Base FGTS	FGTS Mês	Contrib.Social	Base IRRF	Total vencimentos	Total descontos
2.300,00	2.603,60	2.603,60	208,28			2.804,49	212,49
						Valor Líquido	**2.592,00**

Cód. Nome do Funcionário — CBO — Local
01388 VICTORIA HEPP ZANELLA — 2235-05 — 00027 UPA RIBEIRÃO - STA LUZIA
CPF: 442.180.418-57 — Matrícula: 0547601388
Funcionário desde: 18/11/2021 — **Cargo:**3523 Supervisor de Enfermagem

Cód.	Descrição	Quant/ %	Referência	Vr.Unit./Base	Vencimentos	Descontos
0001	Salario do mês	1,00	Mês	4.290,00	4.290,00	
0701	Adicional Cesta Básica		s/valor fixo		200,00	
0901	Adicional Insalubridade	20,00	s/sal. mínimo	1.518,00	303,60	
1001	Adicional Noturno	180,00	40.00%(hN=60:00)	23,83	1.715,76	
2701	Auxílio Creche		s/valor fixo		306,38	
6103	Adiant.Arredond.liq.per.				0,55	
7502	Arredondamento per.anter.					0,28
9101	INSS s/ Salários	14,00	base INSS	6.309,36		692,89
9201	IRF s/ Salários	27,50	IRRF/qtde depend = 3	5.047,70		492,12

Salário Base	Sal.Contr.INSS	Base FGTS	FGTS Mês	Contrib.Social	Base IRRF	Total vencimentos	Total descontos
4.290,00	6.309,36	6.309,36	504,74		5.047,70	6.816,29	1.185,29
						Valor Líquido	**5.631,00**

Cód. Nome do Funcionário — CBO — Local
01389 VINICIUS CARVALHO DE ALMEIDA — 3222-05 — 00027 UPA RIBEIRÃO - STA LUZIA
CPF: 449.727.478-03 — Matrícula: 0547601389
Funcionário desde: 10/08/2021 — **Cargo:**1273 Tecnico de Enfermagem

Cód.	Descrição	Quant/ %	Referência	Vr.Unit./Base	Vencimentos	Descontos
0001	Salario do mês	15,00	Dia(s)	82,14	1.232,10	
0701	Adicional Cesta Básica		s/valor fixo		107,14	
0901	Adicional Insalubridade	20,00	s/sal. mínimo	813,21	162,64	
6103	Adiant.Arredond.liq.per.				0,71	
7502	Arredondamento per.anter.					0,12
9101	INSS s/ Salários	12,00	base INSS	2.899,10		128,47

FOLHA DE PAGAMENTO ANALÍTICA

05476 BIOGESP - ASS GESTÃO EXEC SERVS PUB SC
26.702.577/0001-39
Rua Cardeal Arcoverde, 1641 sl 93/94

São Paulo SP 05407-002
Fone: (11)3030-1833
Fax:

Mensal 02/2025

Salário Base	Sal.Contr.INSS	Base FGTS	FGTS Mês	Contrib.Social	Base IRRF	Total vencimentos	Total descontos
2.300,00	2.899,10	1.394,74	111,57			1.502,59	128,59
						Valor Líquido	**1.374,00**

Cód. Nome do Funcionário — CBO — Local
01390 VIVIANE GOMES DA SILVA — 3222-05 — 00027 UPA RIBEIRÃO - STA LUZIA
CPF: 270.734.718-32 — Matrícula: 0547601390
Funcionário desde: 10/08/2021 — **Cargo:** 1273 Tecnico de Enfermagem

Cód.	Descrição	Quant/ %	Referência	Vr.Unit./Base	Vencimentos	Descontos
0001	Salario do mês	1,00	Mês	2.300,00	2.300,00	
0701	Adicional Cesta Básica		s/valor fixo		200,00	
0901	Adicional Insalubridade	20,00	s/sal. mínimo	1.518,00	303,60	
1001	Adicional Noturno	180,00	40.00%(hN=60:00)	12,77	919,44	
6103	Adiant.Arredond.liq.per.				0,84	
7502	Arredondamento per.anter.					0,42
9101	INSS s/ Salários	12,00	base INSS	3.523,04		316,16
9201	IRF s/ Salários	15,00	base irrf mês	2.958,24		62,30

Salário Base	Sal.Contr.INSS	Base FGTS	FGTS Mês	Contrib.Social	Base IRRF	Total vencimentos	Total descontos
2.300,00	3.523,04	3.523,04	281,84		2.958,24	3.723,88	378,88
						Valor Líquido	**3.345,00**

Cód. Nome do Funcionário — CBO — Local
01629 YOHANNA ROSA PEREIRA — 3222-05 — 00027 UPA RIBEIRÃO - STA LUZIA
CPF: 434.688.578-02 — Matrícula: 0547601629
Funcionário desde: 08/03/2023 — **Cargo:** 1273 Tecnico de Enfermagem

Cód.	Descrição	Quant/ %	Referência	Vr.Unit./Base	Vencimentos	Descontos
0001	Salario do mês	24,00	Dia(s)	82,14	1.971,36	
0701	Adicional Cesta Básica		s/valor fixo		171,43	
0901	Adicional Insalubridade	20,00	s/sal. mínimo	1.301,14	260,23	
1001	Adicional Noturno	154,29	40.00%(hN=60:00)	12,77	788,11	
4348	Credito Vale Transporte	14,00	Março/2025	10,80	151,20	
6103	Adiant.Arredond.liq.per.				0,31	
7502	Arredondamento per.anter.					0,73
8101	Vale Transporte	6,00		1.971,36		118,28
9101	INSS s/ Salários	12,00	base INSS	3.645,99		283,95
9201	IRF s/ Salários	7,50	base irrf mês	2.454,90		14,68

Salário Base	Sal.Contr.INSS	Base FGTS	FGTS Mês	Contrib.Social	Base IRRF	Total vencimentos	Total descontos
2.300,00	3.645,99	3.019,70	241,57		2.454,90	3.342,64	417,64
						Valor Líquido	**2.925,00**

Pagamentos Diretos

BIOGESP - ASS GESTÃO EXEC SERVS PUB SOCI
Rua Cardeal Arcoverde, 1641 sl 93/94

26.702.577/0001-39



São Paulo SP 05407-002
Fone: (11)3030-1833
Fax:

Mensalista/horista/tarefa/comissão
02/2025

Funcionário	CPF	Agência	C/C	Valor
ANA CAROLINA LESCHICS SANTOS NASCIMENTO	370.680.968-08			2.929,00
APARECIDA DE ALMEIDA CORREIA	262.181.668-13			1.966,00
APARECIDA PRISCILA DA SILVA PEREIRA ALEI	357.986.178-66			4.180,00
CARLA DE CAMPOS SOUZA	390.595.348-08			3.330,00
CARLOS EDUARDO DE ARRUDA SILVA	472.494.518-47			3.109,00
CAROLINE APARECIDA RIBEIRO	369.870.818-32			2.540,00
CATIA APARECIDA DOMINGOS MARCIONILHO SOU	295.128.858-16			2.659,00
DAIANE SANTANA BATISTA	441.732.808-07			995,00
EDER DE ASSIS	265.024.998-64			2.866,00
EDNALDA HELENA DA SILVA	396.658.908-75			1.994,00
ERIKA MONIQUE MARTINS PRAXEDES	378.635.068-08			2.966,00
EVELYN MOSCATELLI	518.581.388-17			356,00
FERNANDA DE SOUSA MOREIRA	262.722.978-82			4.544,00
GENILZA RIBEIRO DE SANTANA	285.392.698-21			3.541,00
GEOVANNA GOMES ARMAGNI	469.765.268-11			3.344,00
GISELLE BARBOSA SOUZA	464.215.108-76			3.330,00
GLAUCIA ALMEIDA JARDIM	350.367.178-13			2.305,00
IVONETE BATISTA DA SILVA DE SOUZA	192.770.988-13			1.994,00
JANAINA DE OLIVEIRA COSTA	328.026.708-08			3.363,00
JUCIELLY OLIVEIRA ROSA	469.418.248-08			3.177,00
KAIQUE ALVES GUIMARAES	440.674.558-01			363,00
LILIAN BROCARDO ALMEIDA	292.365.828-00			2.659,00
LILIANE MOTA XAVIER DA SILVA	218.310.748-00			3.506,00
LOURDES DE FATIMA AMANCIO	155.938.688-67			1.737,00
LUCAS HENRIQUE ROCHA	506.384.288-74			2.983,00
LUCINEIA BRUSSO DE OLIVEIRA	275.308.798-98			2.517,00
MARCELO VENICIO DA SILVA SANTO	060.935.718-23			2.538,00
MARIA CRISTINA DE ARAUJO OLIMPO DE SOUZA	217.782.888-04			2.879,00
MARJORIE MAYARA VITALINO CRUZ	322.522.438-30			3.239,00
MATHIAS GABRIEL SANTANA QUIRINO	461.995.208-74			2.920,00
MAURICEIA DA SILVA XAVIER	107.746.828-84			1.737,00
MAURILZA MENDES PIO	248.229.998-58			383,00
MEMORINA APARECIDA VIEIRA DE OLIVEIRA	040.941.718-19			3.662,00
MIRIAN GUILHERME FERREIRA SILVA	061.118.788-40			4.298,00
PATRICIA CONDE PIMENTEL	435.600.318-77			3.641,00
PAULA FRANCINETE BEZERRA DA SILVA MORAES	326.705.498-29			2.883,00
PRISCILA CARDOSO VIDA	355.232.228-01			2.061,00
PRISCILA DE OLIVEIRA SILVA	426.248.348-77			3.330,00
REGIANE PACHECO DA SILVA BATISTA	264.833.208-17			2.223,00
RENATA CRISTINA ROCHA GUERRA	354.624.038-36			3.344,00
SEBASTIANA DA SILVA SANTOS	339.576.298-02			2.193,00
SEBASTIAO MARIA DE SOUZA	018.022.098-59			2.862,00
SIDNEY SOUSA DA SILVA	114.225.588-35			2.659,00
SIRLEI DOS SANTOS	080.196.138-62			1.994,00
SOLANGE VIEIRA VILAR MADUREIRA	302.550.468-47			356,00
			Transporte:	**118.455,00**

Pagamentos Diretos

BIOGESP - ASS GESTÃO EXEC SERVS PUB SOCI
Rua Cardeal Arcoverde, 1641 sl 93/94

26.702.577/0001-39

São Paulo SP 05407-002
Fone: (11)3030-1833
Fax:

Mensalista/horista/tarefa/comissão
02/2025

Funcionário	CPF	Agência	C/C	Valor
TAMARA DOS SANTOS OLIVEIRA	132.330.004-05			1.880,00
THAIS SILVA	390.178.048-31			1.904,00

Total: **122.239,00**

Total de pagamentos através de banco: **2.774,00**

Total geral: **125.013,00**

Pagamento através de banco

BIOGESP - ASS GESTÃO EXEC SERVS PUB SOCI
Rua Cardeal Arcoverde, 1641 sl 93/94

26.702.577/0001-39



São Paulo SP 05407-002

Fone: (11)3030-1833

Fax:

Mensalista/horista/tarefa/comissão
02/2025

Informações da empresa sobre pagamento através de banco p/ funcionários com conta / cartão salário.

Nome do banco	Agência	Conta	Convênio	Número da remessa (N.S.A.)
Santander	0123	130043711	008304297297	000000

Data de pagamento:

Funcionário	CPF	Agência	C/C	Valor
Santander				
TALITA MORANDI BRITO	298.733.108-86	2973	02037308-4	2.774,00

Total: **2.774,00**

Total de pagamentos diretos / Outros bancos: **122.239,00**

Total geral: **125.013,00**

Pagamentos Diretos

BIOGESP - ASS GESTÃO EXEC SERVS PUB SOCI
Rua Cardeal Arcoverde, 1641 sl 93/94

26.702.577/0001-39

São Paulo SP 05407-002
Fone: (11)3030-1833
Fax:

Mensalista/horista/tarefa/comissão
02/2025

Funcionário	CPF	Agência	C/C	Valor
ADILER JOSE DOS SANTOS	723.434.005-04			2.502,00
ALESSANDRA FERREIRA DA SILVA	404.094.348-17			1.998,00
ALESSANDRA RAMOS DA SILVA	166.853.208-50			2.433,00
ALICE BORGES BRAMANTI	003.512.678-75			2.432,00
ANA CRISTINA NUNES	264.044.618-54			1.927,00
ANDREIA SANTOS DUARTE	346.046.218-37			202,00
ANDRIELI PONTES GOMES	478.102.778-47			1.929,00
ARIANE DOS SANTOS DUARTE	360.978.268-42			2.306,00
CATIA REGINA DOMINGUES	155.334.558-41			1.929,00
CINTIA CIBELE DOS SANTOS	347.756.118-01			2.005,00
CLAUDETE PEREIRA DOS REIS	307.371.118-01			2.344,00
CLEIDE APARECIDA ALMEIDA ROCHA	131.689.118-60			1.881,00
CLEONICE DE ALMEIDA MORETTI DA SILVA	254.550.568-40			1.880,00
DILMA CAMPOS FERREIRA	535.528.495-72			2.659,00
ELISANDRA MENEZES SOARES	265.367.248-01			2.399,00
EMERSON BRUNO DOREA BARROS GOMES	475.527.968-20			2.910,00
FATIMA GARCIA CONDE PIMENTEL	936.205.358-68			1.880,00
FRANCISCA NUNES SILVA DOS SANTOS	069.117.798-80			2.155,00
GABRIELA DIAS DA SILVA	463.852.368-46			2.366,00
GRAZIELA SAMARA DIAS DA SILVA	463.852.718-38			2.312,00
IEDA DOS SANTOS PAZ	955.139.494-15			2.305,00
JEANES DOS SANTOS DUARTE	386.123.828-40			2.163,00
JULIANA APARECIDA CARDOSO MEIRA	366.848.068-06			2.433,00
JUSSARA RIBEIRO DA SILVA SOUZA	388.959.048-93			2.135,00
KARINE PEREIRA BARBOSA	060.129.503-06			1.787,00
KATIA REGINA DE ALMEIDA BONNO CARVALHO	264.946.698-75			2.648,00
KEZIA CAMPOS DE SENA	055.627.345-16			3.186,00
LIDIA CONCEICAO SANTOS VEREDIANO	098.653.707-19			2.275,00
MAIARA ALMEIDA DOS SANTOS	857.957.575-35			443,00
MARIA APARECIDA GOMES DA SILVA MOURA	155.333.998-36			2.639,00
MARIA DA PAIXAO SANTOS	180.190.688-21			2.493,00
MARIA DAS NEVES FERREIRA DOS SANTOS SILV	953.814.735-91			1.880,00
MARIA DO SOCORRO DA SILVA NUNES	262.752.828-94			2.433,00
MARIA EDNA SOUZA DE FRANCA	078.410.328-38			1.940,00
MARIA ESTELA DA CRUZ BERBER	060.929.048-70			2.433,00
MARIA EUNICE DA SILVA RIBEIRO	187.546.388-79			2.493,00
MARIA HELENA PONTES DOS SANTOS	612.134.207-25			2.482,00
MARIA IRACILDA BERNARDO CANDIDO	140.047.818-92			2.638,00
MARIA NILDA DE SOUSA	180.291.428-54			2.094,00
MARIA ROSANGELA LOPES	149.251.628-70			2.596,00
MARIA SANTIAGO DE ALMEIDA	694.546.395-87			1.930,00
MARIEIDE GOMES SANTOS	439.044.468-94			2.592,00
MEIRE APARECIDA DE OLIVEIRA	371.869.188-40			2.432,00
NATALIA IRIS VOGA COSTA	373.309.398-46			2.130,00
NOEMI FONSECA DA SILVA	232.501.328-61			471,00
			Transporte:	**97.500,00**

Pagamentos Diretos

BIOGESP - ASS GESTÃO EXEC SERVS PUB SOCI
Rua Cardeal Arcoverde, 1641 sl 93/94

26.702.577/0001-39

São Paulo SP 05407-002
Fone: (11)3030-1833
Fax:

Mensalista/horista/tarefa/comissão
02/2025

Funcionário	CPF	Agência	C/C	Valor
PAMELA RODRIGUES DO NASCIMENTO SANTOS	382.075.788-07			2.659,00
PIERA CRISTINE APARECIDA VERNI DA CRUZ	425.937.658-60			2.010,00
PRISCILA ALMEIDA BARROS DA SILVA	282.838.048-39			566,00
ROSA DIVINA PEREIRA	036.484.768-90			2.144,00
ROSALINA APARECIDA CARDOSO	006.827.188-31			258,00
ROSELI MAIA	022.454.558-27			2.433,00
ROSEMEIRE APARECIDA ROSA	072.553.178-98			2.501,00
ROSEMEIRE TEIXEIRA ADRIANO DE JESUS	328.260.718-07			2.215,00
SAMARA DAIANA DE SOUZA SIQUEIRA	473.430.248-09			2.527,00
SHEILA WOLF GOMES	192.244.068-07			2.155,00
SIMONE ARAUJO DE OLIVEIRA	278.577.638-02			2.342,00
SIMONE MORAIS RODRIGUES	280.414.318-01			2.639,00
STEPHANIE DE CASTRO DOMINGUES	450.206.088-74			2.184,00
SUELI DORNELAS DE LIMA	192.770.078-77			1.940,00
SUZI GOES CARLOS	172.291.738-50			472,00
TAMIRES DA SILVA SANTOS	431.618.878-08			1.940,00
TANIA VERNI	055.408.678-66			2.433,00
TAYNA DA SILVA MOURA	443.493.838-08			1.940,00
TELMA APARECIDA SANTOS DE OLIVEIRA	107.744.438-98			2.638,00
TERESA CRISTINA DOS SANTOS OLIVEIRA	023.369.378-59			2.493,00
VALERIA APARECIDA ALVES DE SOUZA	294.772.568-97			1.787,00
VANESSIA MARIA DA SILVA	382.352.198-59			2.160,00
VICTORIA CRISTINA MOSELLI GOMES DA SILVA	436.738.598-11			3.887,00

Total: **145.823,00**

Total de pagamentos através de banco: **0,00**

Total geral: **145.823,00**

Pagamentos Diretos

BIOGESP - ASS GESTÃO EXEC SERVS PUB SOCI
Rua Cardeal Arcoverde, 1641 sl 93/94

26.702.577/0001-39

São Paulo SP 05407-002
Fone: (11)3030-1833
Fax:

Mensalista/horista/tarefa/comissão
02/2025

Funcionário	CPF	Agência	C/C	Valor
ADRIANA APARECIDA CORREIA BARBOSA	261.307.958-40			2.849,00
ADRIANA DELGADO	166.045.948-66			2.522,00
ADRIANA MARINHO ROSA DOS SANTOS	155.324.838-41			2.279,00
AMANDA DA ROCHA CHAGAS	060.599.633-40			240,00
AMARA CLEMENTE DA SILVA	091.723.848-67			3.654,00
ANDERSON MENEGATTO DE SALES	325.542.748-78			222,00
ANGELINA SOARES DA SILVA	354.857.338-08			3.302,00
ANGELITA DIAS SOUZA DE OLIVEIRA	155.330.368-73			2.089,00
BARBARA FERREIRA DA SILVA	469.746.298-00			273,00
BIANCA LISBOA DA SILVA	437.300.638-55			3.482,00
BRUNA DE MORAIS GAMA	358.074.688-05			2.898,00
BRUNA FERNANDES LIMA BASTOS	434.069.578-54			4.151,00
BRUNO MAININE	335.974.948-03			3.671,00
CAMILA TEIXEIRA BOTARO	390.729.548-07			1.138,00
CARMELUCIA GOES PEDREIRA	730.841.585-68			178,00
CINTIA SANTOS LIMA	342.906.278-03			2.984,00
CLAUDIMIR LOURENCO DE ALMEIDA	155.263.368-32			3.821,00
CLAUDINEI APARECIDO PRADO	341.702.168-57			3.627,00
CRISTIANE APARECIDA DOS SANTOS COELHO	081.907.428-41			3.233,00
DAIANE KELLY OLIVEIRA DA SILVA VEIGA	446.302.198-70			2.912,00
DALCIONE DOMINGUES ROCHA	218.235.428-08			2.817,00
DANIELE TALITA BARBOSA	370.034.688-32			4.180,00
DONIZETI TADEU DA SILVA	170.728.828-39			219,00
EDILAINE APARECIDA CAVALARI	290.219.688-19			4.827,00
EDNEIA REGINA PIRES FRANCISCO	055.533.386-89			2.592,00
EDSON MARTINS DE OLIVEIRA	458.036.318-33			354,00
ELAINE CRISTINA OLIVEIRA DE SOUZA	225.463.298-12			1.440,00
ELAINE DA SILVA REIS OLIVEIRA	259.059.138-11			2.677,00
ELETEIA LILIAN DA SILVA MORAES	163.666.338-94			5.173,00
ELIANE APARECIDA DE LANA	192.235.968-82			3.651,00
ELIDA MARTINS TERUEL	313.150.518-42			2.709,00
ELIETE DO CARMO DE PAULA	182.949.718-98			3.344,00
ELISANGELA CHACON TERUEL	165.945.518-92			5.168,00
ESTEFANO BETONI SZKLARSKI	289.945.618-03			2.265,00
FABIANA DIAS DOS SANTOS SILVA	272.885.268-52			3.344,00
FERNANDA DIAS DE SOUZA	342.378.198-09			3.344,00
FERNANDA FELIPPELLI	372.548.168-74			3.499,00
FERNANDO FORTINE	107.864.278-84			4.828,00
FRANCILEIDE LIMA DAMASCENO DA SILVA	305.419.208-39			3.345,00
FRANCISCA ARAUJO DE PAULA	260.113.048-26			2.592,00
FRANCYELLE ALVES CELIO	442.106.848-99			3.694,00
GEOVANNA LIMA PINHEIRO GUIMARAES	477.900.438-11			2.141,00
GIOVANNA COLOMBO CARRARA	485.048.788-21			1.957,00
HELLEN RAMOS MARINHO	364.844.308-96			3.364,00
ISABELA DE DONA VIEIRA MIGUEL	054.444.101-09			2.592,00
			Transporte:	**125.641,00**

Pagamentos Diretos

BIOGESP - ASS GESTÃO EXEC SERVS PUB SOCI
Rua Cardeal Arcoverde, 1641 sl 93/94

26.702.577/0001-39

São Paulo SP 05407-002
Fone: (11)3030-1833
Fax:

Mensalista/horista/tarefa/comissão
02/2025

Funcionário	CPF	Agência	C/C	Valor
ISABELA MIRIS DA SILVA	441.791.368-48			3.659,00
JANDIRA DE OLIVEIRA SILVA	329.557.118-02			3.001,00
JAQUELINE EVANGELISTA MIRANDA	315.480.538-99			1.465,00
JOAO KENNED CORDEIRO	717.536.136-04			2.524,00
JOSE CARLOS DE JESUS BATISTA	014.289.355-25			3.187,00
JOSE CARLOS DOS REIS	040.541.478-10			3.065,00
JOSIMEIRE MONTEIRO DE SOUSA	348.520.768-39			2.911,00
JOYCE COSMO DE CARVALHO	456.510.818-60			2.592,00
JULIA OLIVEIRA BEZERRA SILVA	458.761.328-29			2.593,00
JULIANA CORREIA DE MATOS	422.971.408-43			3.392,00
JULIANA DA CONCEICAO FREITAS BEATRIZ	285.136.368-94			3.487,00
JULIANA MARIA COSTA GONCALVES DE ANDRADE	363.033.408-30			3.344,00
JUREMA DOS SANTOS DA SILVA	337.783.948-86			4.827,00
KAIQUE ARAUJO TEIXEIRA	364.239.948-70			2.961,00
KAREN ALYNE ROCHA	450.050.128-26			2.605,00
KAREN KAORI ONISHI DE PAULA	442.933.798-51			3.691,00
KELLI CRISTINA COSTA GALDINO	323.169.128-18			2.728,00
KELLY CRISTINA DOS SANTOS	273.934.218-79			778,00
KELLY MURIEL BERBER	338.220.838-52			3.233,00
KETLEM DE CASTRO ASAD	180.293.488-00			2.592,00
KIMBERLLY MARQUES MENDONÇA	332.512.258-20			2.592,00
LAURA RITA CANO SANCHEZ	141.870.348-62			3.654,00
LUCIA SILVA DO NASCIMENTO	112.653.948-14			3.345,00
LUCIANA SANTI	265.138.728-20			4.827,00
MAIRA CATARINA MARCELINO VIDAL DE OLIVEI	094.218.968-07			3.117,00
MARCIA HELENA ALVES SILVEIRA	101.326.998-50			2.592,00
MARCONDES BELARMINO GOMES	131.479.998-31			1.782,00
MARIA APARECIDA DE SOUZA MEDEIROS FEITOS	079.967.388-90			3.344,00
MARIA GABRIELA GUERRELHAS	342.220.458-02			3.617,00
MARIA JOSE ADRIANO	061.116.178-85			3.271,00
MARIANA MIRANDA DE MATOS	377.080.478-38			2.583,00
MARILENA DA CONCEICAO	314.744.108-39			1.304,00
MARINEIDE GONCALVES MARTINS	636.666.855-87			3.632,00
MARINES JULIA ROSARIO DE LIRA	303.238.738-80			3.347,00
MARISA OLAVO PEREIRA	178.548.508-36			2.539,00
MARTA OLIVEIRA DE SOUZA	031.280.475-02			3.084,00
MICHELE AQUINO DE CASTRO	275.194.398-52			2.592,00
MURILO LEITE DA SILVA	080.198.298-73			2.218,00
NORBERTO DE OLIVEIRA	304.904.328-83			2.165,00
NUBIA MARI NASCIMENTO SILVA	348.095.958-03			3.841,00
PATRICIA CARINA FERNANDES DA SILVA	367.930.088-38			1.123,00
PATRICIA DE CAMPOS	274.698.798-89			3.345,00
PAULA OLIVEIRA SANTOS	418.260.288-97			1.909,00
PAULO ROGERIO PELINSON	131.409.418-11			3.228,00
			Transporte:	**253.327,00**

Pagamentos Diretos

BIOGESP - ASS GESTÃO EXEC SERVS PUB SOCI
Rua Cardeal Arcoverde, 1641 sl 93/94

26.702.577/0001-39

São Paulo SP 05407-002
Fone: (11)3030-1833
Fax:

Mensalista/horista/tarefa/comissão
02/2025

Funcionário	CPF	Agência	C/C	Valor
PAULO TIAGO LEME PEREIRA	323.527.938-58			5.429,00
PRISCILA BARBOZA DOS SANTOS	215.338.918-69			3.841,00
REGIANE BRAZ DA SILVA AZARIAS	315.016.008-18			4.421,00
REGIANE DE ARAUJO JULIAO	321.334.588-16			3.347,00
RENATA JESUS DE SOUZA	328.907.608-39			2.973,00
RITA DE CASSIA MELO MARCONDES	272.667.828-99			2.592,00
RITA DE CASSIA SOUZA VICENTE	262.661.118-29			2.592,00
RIZIA CAVALCANTE BATISTA DE SOUSA	318.607.918-75			3.670,00
ROGERIO DA SILVA	107.803.508-39			3.846,00
ROSA ELAINE RICCETTO	262.289.378-71			2.849,00
ROSEMARY DA SILVA SANTOS MARINHO	124.539.838-57			3.345,00
ROUZEIMARY LINS DE CARVALHO	281.941.918-66			1.714,00
RUTE SOARES MORENO	008.921.483-81			4.545,00
SHIRLEY DE JESUS SANTOS	370.455.218-63			3.460,00
SIGRID MOLINARI BRAGA	124.288.608-79			4.097,00
SILVANEIDE FRANCISCA DA SILVA	024.660.684-35			2.582,00
SILVIA ALMEIDA DOS SANTOS	140.199.678-73			2.021,00
SIMONE ALVES DE ARAUJO RIBEIRO	371.404.998-37			5.148,00
SIMONE APARECIDA DA SILVA	350.505.368-63			2.929,00
SIMONE SILVA QUEIROZ	185.857.558-30			3.844,00
SORAIA DE ARAUJO PINHEIRO PEREIRA	140.204.858-01		034831-2	301,00
TAMIRES BEZERRA	484.291.888-86			2.108,00
TANIA MARIA DE MENESES	306.860.288-21			3.305,00
TATIANE ROSA DE MOURA	343.614.428-27			3.345,00
TEREZA DE SOUZA TEIXEIRA	051.948.728-10			2.592,00
THALITA SILVA DE ANDRADE	465.496.378-21			2.816,00
THIAGO FELIX DE BRITO	359.160.488-74			2.255,00
THIAGO GONCALVES GAMA SANTOS	325.918.848-70			3.126,00
VALDENICE DE SANTANA DO NASCIMENTO	682.207.585-20			5.718,00
VALDIRENE DE SOUZA CARVALHO AGUIAR	107.738.878-06			5.164,00
VALTER BONI FERREIRA	124.537.808-24			3.841,00
VERLANIA PEREIRA DE FRANCA SILVA	362.754.868-05			1.076,00
VERONICA VALERIA CAVALCANTE	374.821.008-65			2.592,00
VICTORIA HEPP ZANELLA	442.180.418-57			5.631,00
VINICIUS CARVALHO DE ALMEIDA	449.727.478-03			1.374,00
VIVIANE GOMES DA SILVA	270.734.718-32			3.345,00
YOHANNA ROSA PEREIRA	434.688.578-02			2.925,00
			Total:	**374.086,00**

Total de pagamentos através de banco: **0,00**

Total geral: **374.086,00**

Santander

Internet Banking Empresarial

BIOGESP ASSOCIACAO GESTAO EXECUCAO SERVI **Agência:** 0123 **Conta:** 130043711

Resultado da Busca

Convênio:	**0033-0123-008304297297**	Empresa:	**BIOGESP ASSOCIACAO GESTAO EXEC**

Critérios de Busca

Data de Débito Inicial:	**06/03/2025**	Data de Débito Final:	**06/03/2025**
Situação:	**Efetivado**	Conta de Débito:	**0123-130045706**
Ordem:	**Número do Compromisso**		

Lista de Comprovantes

Clique sobre o título da respectiva coluna que deseja ordenar

Número do Pagamento	Número do Cliente	Funcionário	Data de Pagamento	Tipo de Pagamento	Valor R$
900009497	2	APARECIDA DE ALMEIDA CORREIA	06/03/2025	CC	1.966,00
900009498	3	APARECIDA PRISCILA DA SILVA PEREIRA ALEI	06/03/2025	CC	4.180,00
900009500	5	CARLA DE CAMPOS SOUZA	06/03/2025	CC	3.330,00
900009501	6	CARLOS EDUARDO DE ARRUDA SILVA	06/03/2025	CC	3.109,00
900009502	7	CAROLINE APARECIDA RIBEIRO	06/03/2025	CC	2.540,00
900009503	8	CATIA APARECIDA DOMINGOS MARCIONILHO SOU	06/03/2025	CC	2.659,00
900009505	10	DAIANE DE SOUZA SANTANA	06/03/2025	CC	995,00
900009506	11	EDER DE ASSIS	06/03/2025	CC	2.866,00
900009507	12	EVELYN MOSCATELLI	06/03/2025	CC	356,00
900009508	13	FERNANDA DE SOUZA MOREIRA	06/03/2025	CC	4.544,00
900009509	14	GENILZA RIBEIRO DE SANTANA	06/03/2025	CC	3.541,00
900009510	15	GEOVANNA GOMES ARMAGNI	06/03/2025	CC	3.344,00
900009511	16	GISELLE BARBOSA SOUZA	06/03/2025	CC	3.330,00
900009512	17	GLAUCIA ALMEIDA JARDIM	06/03/2025	CC	2.305,00
900009513	18	JANAINA DE OLIVEIRA COSTA	06/03/2025	CC	3.363,00

900009514	19	KAIQUE ALVES GUIMARAES	06/03/2025	CC	363,00
900009516	21	LILIAN BROCARDO ALMEIDA	06/03/2025	CC	2.659,00
900009517	22	LUCAS HENRIQUE ROCHA	06/03/2025	CC	2.983,00
900009518	23	LUCINEIA BRUSSO DE OLIVEIRA	06/03/2025	CC	2.517,00
900009519	24	MARIA CRISTINA DE ARAUJO OLIMPIO SOUZA	06/03/2025	CC	2.879,00
900009520	25	MARJORIE MAYARA VITALINO CRUZ	06/03/2025	CC	3.239,00
900009521	26	MATHIAS GABRIEL SANTANA QUIRINO	06/03/2025	CC	2.920,00
900009522	27	MAURICEIA DA SILVA XAVIER	06/03/2025	CC	1.737,00
900009523	28	MAURILZA MENDES PIO FERNANDES	06/03/2025	CC	383,00
900009524	29	MEMORINA APARECIDA VIEIRA DE OLIVEIRA	06/03/2025	CC	3.662,00
900009525	30	MIRIAN GUILHERME FERREIRA SILVA	06/03/2025	CC	4.298,00
900009528	33	PATRICIA CONDE PIMENTEL	06/03/2025	CC	3.641,00
900009529	34	PAULA FRANCINETE BEZERRA DA SILVA MORAES	06/03/2025	CC	2.883,00
900009530	35	PRISCILA CARDOSO VIDA	06/03/2025	CC	2.061,00
900009531	36	PRISCILA DE OLIVEIRA SILVA	06/03/2025	CC	3.330,00
900009534	39	SEBASTIANA DA SILVA SANTOS	06/03/2025	CC	2.193,00
900009535	40	SEBASTIAO MARIA DE SOUZA	06/03/2025	CC	2.862,00
900009536	41	SIRLEI DOS SANTOS	06/03/2025	CC	1.994,00
900009537	42	SOLANGE VIEIRA VILAR MADUREIRA	06/03/2025	CC	356,00
900009538	43	TALITA MORANDI BRITO	06/03/2025	CC	2.774,00
900009539	44	TAMARA DOS SANTOS OLIVEIRA	06/03/2025	CC	1.880,00
900009540	45	THAIS SILVA	06/03/2025	CC	1.904,00
900009541	46	ADILER JOSE DOS SANTOS	06/03/2025	CC	2.502,00

900009544	49	ALESSANDRA RAMOS DA SILVA	06/03/2025	CC	2.433,00
900009546	51	ALICE BORGES BRAMANTI	06/03/2025	CC	2.432,00
900009547	52	ANA CRISTINA NUNES	06/03/2025	CC	1.927,00
900009548	53	ANDREIA SANTOS DUARTE	06/03/2025	CC	202,00
900009549	54	ANDRIELI PONTES GOMES	06/03/2025	CC	1.929,00
900009551	56	ARIANE DOS SANTOS DUARTE	06/03/2025	CC	2.306,00
900009552	57	CLEIDE APARECIDA ALMEIDA ROCHA	06/03/2025	CC	1.881,00
900009553	58	DILMA CAMPOS DE SENA	06/03/2025	CC	2.659,00
900009554	59	ELISANDRA MENEZES SOARES	06/03/2025	CC	2.399,00
900009555	60	EMERSON BRUNO DOREA BARROS GOMES	06/03/2025	CC	2.910,00
900009557	62	FATIMA GARCIA CONDE	06/03/2025	CC	1.880,00
900009558	63	FRANCISCA NUNES SILVA DOS SANTOS	06/03/2025	CC	2.155,00
900009559	64	IEDA DOS SANTOS PAZ	06/03/2025	CC	2.305,00
900009561	66	JEANES DOS SANTOS DUARTE	06/03/2025	CC	2.163,00
900009563	68	JULIANA APARECIDA CARDOSO MEIRA	06/03/2025	CC	2.433,00
900009564	69	JUSSARA RIBEIRO DA SILVA SOUZA	06/03/2025	CC	2.135,00
900009566	71	KATIA REGINA DE ALMEIDA BONNO	06/03/2025	CC	2.648,00
900009567	72	KEZIA CAMPOS DE SENA	06/03/2025	CC	3.186,00
900009568	73	LIDIANE MARIA MOURA DE OLIVEIRA	06/03/2025	CC	2.275,00
900009569	74	MAIARA ALMEIDA DOS SANTOS	06/03/2025	CC	443,00
900009571	76	MARIA APARECIDA GOMES DA SILVA MOURA	06/03/2025	CC	2.639,00
900009573	78	MARIA DA PAIXAO SANTOS	06/03/2025	CC	2.493,00

VALOR INDEVIDO 2275,00 LIDIANE MARIA M OLIVEIRA

900009574	79	MARIA DAS NEVES FERREIRA DOS SANTOS SILV	06/03/2025	CC	1.880,00
900009575	80	MARIA DO SOCORRO DA SILVA NUNES	06/03/2025	CC	2.433,00
900009576	81	MARIA EDNA SOUSA DE FRANCA	06/03/2025	CC	1.940,00
900009577	82	MARIA ESTELA DA CRUZ BERBER	06/03/2025	CC	2.433,00
900009578	83	MARIA EUNICE DA SILVA RIBEIRO	06/03/2025	CC	2.493,00
900009579	84	MARIA HELENA PONTES DOS SANTOS	06/03/2025	CC	2.482,00
900009580	85	MARIA IRACILDA BERNARDO CANDIDO	06/03/2025	CC	2.638,00
900009581	86	MARIA NILDA DE SOUSA	06/03/2025	CC	2.094,00
900009582	87	MARIA ROSANGELA LOPES	06/03/2025	CC	2.596,00
900009583	88	MARIA SANTIAGO DE ALMEIDA	06/03/2025	CC	1.930,00
900009584	89	MARIEIDE GOMES SANTOS	06/03/2025	CC	2.592,00
900009585	90	MEIRE APARECIDA DE OLIVEIRA	06/03/2025	CC	2.432,00
900009586	91	NATALIA IRIS VOGA COSTA	06/03/2025	CC	2.130,00
900009587	92	NOEMI FONSECA DA SILVA	06/03/2025	CC	471,00
900009588	93	PAMELA RODRIGUES DO NASCIMENTO SANTOS	06/03/2025	CC	2.659,00
900009589	94	PRISCILA ALMEIDA BARROS DA SILVA	06/03/2025	CC	566,00
900009590	95	ROSA DIVINA PEREIRA	06/03/2025	CC	2.144,00
900009591	96	ROSALINA APARECIDA CARDOSO	06/03/2025	CC	258,00
900009592	97	ROSELI MAIA	06/03/2025	CC	2.433,00
900009593	98	ROSEMEIRE APARECIDA ROSA	06/03/2025	CC	2.501,00
900009594	99	ROSEMEIRE TEIXEIRA ADRIANO DE JESUS	06/03/2025	CC	2.215,00
900009595	100	SAMARA DAIANA DE SOUZA SIQUEIRA	06/03/2025	CC	2.527,00

900009596	101	SHEILA WOLF GOMES	06/03/2025	CC	2.155,00
900009598	103	SIMONE MORAIS RODRIGUES	06/03/2025	CC	2.639,00
900009599	104	STEPHANIE DE CASTRO DOMINGUES	06/03/2025	CC	2.184,00
900009600	105	SUELI DORNELAS DE LIMA	06/03/2025	CC	1.940,00
900009601	106	SUZI GOES CARLOS	06/03/2025	CC	472,00
900009602	107	TAMIRES DA SILVA SANTOS	06/03/2025	CC	1.940,00
900009603	108	TANIA VERNI	06/03/2025	CC	2.433,00
900009604	109	TAYNA DA SILVA MOURA	06/03/2025	CC	1.940,00
900009605	110	TELMA APARECIDA SANTOS DE OLIVEIRA	06/03/2025	CC	2.638,00
900009606	111	TERESA CRISTINA DOS SANTOS OLIVEIRA	06/03/2025	CC	2.493,00
900009608	113	VANESSIA MARIA DA SILVA	06/03/2025	CC	2.160,00
900009609	114	VICTORIA CRISTINA MOSELLI GOMES DA SILVA	06/03/2025	CC	3.887,00
900009610	115	ADRIANA APARECIDA CORREIA GONCALVES	06/03/2025	CC	2.849,00
900009611	116	ADRIANA DELGADO	06/03/2025	CC	2.522,00
900009612	117	AMANDA DA ROCHA CHAGAS	06/03/2025	CC	240,00
900009613	118	AMARA CLEMENTE DA SILVA	06/03/2025	CC	3.654,00
900009614	119	ANDERSON MENEGATTO DE SALES	06/03/2025	CC	222,00
900009615	120	ANGELINA SOARES DA SILVA	06/03/2025	CC	3.302,00
900009616	121	ANGELITA DIAS SOUZA	06/03/2025	CC	2.089,00
900009617	122	BARBARA FERREIRA DA SILVA	06/03/2025	CC	273,00
900009618	123	BIANCA LISBOA DA SILVA	06/03/2025	CC	3.482,00
900009619	124	BRUNA DE MORAIS GAMA	06/03/2025	CC	2.898,00
900009620	125	BRUNA FERNANDES LIMA BORGES	06/03/2025	CC	4.151,00

900009621	126	BRUNO MAININE	06/03/2025	CC	3.671,00
900009622	127	CARMELUCIA GOES PEDREIRA	06/03/2025	CC	178,00
900009623	128	CINTIA SANTOS LIMA	06/03/2025	CC	2.984,00
900009624	129	CLAUDINEI APARECIDO PRADO	06/03/2025	CC	3.627,00
900009625	130	CRISTIANE APARECIDA DOS SANTOS COELHO	06/03/2025	CC	3.233,00
900009627	132	DALCIONE DOMINGUES ROCHA DOS SANTOS	06/03/2025	CC	2.817,00
900009628	133	DONIZETE TADEU DA SILVA	06/03/2025	CC	219,00
900009629	134	EDILAINE APARECIDA CAVALARI	06/03/2025	CC	4.827,00
900009630	135	EDNEIA REGINA PIRES FRANCISCO	06/03/2025	CC	2.592,00
900009631	136	EDSON MARTINS DE OLIVEIRA	06/03/2025	CC	354,00
900009632	137	ELAINE CRISTINA OLIVEIRA DE SOUZAELAINE	06/03/2025	CC	1.440,00
900009634	139	ELAINE DA SILVA REIS OLIVEIRA	06/03/2025	CC	2.677,00
900009635	140	ELETEIA LILIAN DA SILVA MORAES	06/03/2025	CC	5.173,00
900009636	141	ELIANE APARECIDA DE LANA	06/03/2025	CC	3.651,00
900009637	142	ELIDA MARTINS TERUEL	06/03/2025	CC	2.709,00
900009638	143	ELIETE DO CARMO DE PAULA	06/03/2025	CC	3.344,00
900009639	144	ELISANGELA CHACON TERUEL	06/03/2025	CC	5.168,00
900009642	147	ESTEFANO BETONI SZKLARSKI	06/03/2025	CC	2.265,00
900009643	148	FABIANA DIAS DOS SANTOS SILVA	06/03/2025	CC	3.344,00
900009644	149	FERNANDA DIAS DE SOUZA	06/03/2025	CC	3.344,00
900009645	150	FERNANDA FELIPPELLI	06/03/2025	CC	3.499,00
900009646	151	FERNANDO FORTINE	06/03/2025	CC	4.828,00
900009647	152	FRANCILEIDE LIMA DAMASCENO DA SILVA	06/03/2025	CC	3.345,00

900009648	153	FRANCISCA ARAUJO DE PAULA	06/03/2025	CC	2.592,00
900009649	154	FRANCYELLE ALVES CELIO	06/03/2025	CC	3.694,00
900009650	155	GEOVANNA LIMA PINHEIRO	06/03/2025	CC	2.141,00
900009652	157	GIOVANNA COLOMBO CARRARA	06/03/2025	CC	1.957,00
900009653	158	HELLEN RAMOS MARINHO	06/03/2025	CC	3.364,00
900009655	160	ISABELA DE DONA VIEIRA MIGUEL	06/03/2025	CC	2.592,00
900009656	161	ISABELA MIRIS DA SILVA	06/03/2025	CC	3.659,00
900009657	162	JANDIRA DE OLIVEIRA SILVA	06/03/2025	CC	3.001,00
900009658	163	JAQUELINE EVANGELISTA MIRANDA	06/03/2025	CC	1.465,00
900009659	164	JOAO KENNED CORDEIRO	06/03/2025	CC	2.524,00
900009660	165	JOSE CARLOS DE JESUS BATISTA	06/03/2025	CC	3.187,00
900009661	166	JOSE CARLOS DOS REIS	06/03/2025	CC	3.065,00
900009662	167	JOSIMEIRE MONTEIRO DE SOUSA	06/03/2025	CC	2.911,00
900009663	168	JULIA OLIVEIRA BEZERRA SILVA	06/03/2025	CC	2.593,00
900009665	170	JULIANA CORREIA DE MATOS	06/03/2025	CC	3.392,00
900009666	171	JULIANA DA CONCEICAO FREITAS	06/03/2025	CC	3.487,00
900009669	174	JUREMA DOS SANTOS DA SILVA	06/03/2025	CC	4.827,00
900009670	175	KAIQUE DE ARAUJO TEIXEIRA	06/03/2025	CC	2.961,00
900009671	176	KAREN ALYNE ROCHA	06/03/2025	CC	2.605,00
900009672	177	KAREN KAORI ONISHI DE PAULA	06/03/2025	CC	3.691,00
900009676	181	KELLY MURIEL BERBER	06/03/2025	CC	3.233,00
900009677	182	KETLEM DE CASTRO ASAD	06/03/2025	CC	2.592,00
900009678	183	KIMBERLLY MARQUES MENDONCA	06/03/2025	CC	2.592,00
900009679	184	LAURA RITA CANO SANCHEZ	06/03/2025	CC	3.654,00
900009681	186	LUCIA SILVA DO NASCIMENTO	06/03/2025	CC	3.345,00

900009682	187	LUCIANA SANTI	06/03/2025	CC	4.827,00
900009683	188	MAIRA CATARINA MARCELINO VIDAL DE OLIVEI	06/03/2025	CC	3.117,00
900009684	189	MARCIA HELENA ALVES SILVEIRA	06/03/2025	CC	2.592,00
900009685	190	MARCONDES BELARMINO GOMES	06/03/2025	CC	1.782,00
900009686	191	MARIA APARECIDA DE SOUZA MEDEIROS FEITOS	06/03/2025	CC	3.344,00
900009687	192	MARIA GABRIELA GUERRELHAS	06/03/2025	CC	3.617,00
900009688	193	MARIA JOSE ADRIANO	06/03/2025	CC	3.271,00
900009690	195	MARIANA MIRANDA DE MATOS	06/03/2025	CC	2.583,00
900009691	196	MARILENA DA CONCEICAO	06/03/2025	CC	1.304,00
900009692	197	MARINEIDE GONCALVES MARTINS	06/03/2025	CC	3.632,00
900009693	198	MARINES JULIA ROSARIO	06/03/2025	CC	3.347,00
900009694	199	MARISA OLAVO PEREIRA	06/03/2025	CC	2.539,00
900009695	200	MARTA OLIVEIRA DE SOUZA	06/03/2025	CC	3.084,00
900009696	201	MICHELE AQUINO DE CASTRO	06/03/2025	CC	2.592,00
900009698	203	MURILO LEITE DA SILVA	06/03/2025	CC	2.218,00
900009700	205	NORBERTO DE OLIVEIRA	06/03/2025	CC	2.165,00
900009701	206	NUBIA MARI NASCIMENTO SILVA	06/03/2025	CC	3.841,00
900009702	207	PATRICIA CARINA FERNANDES DA SILVA	06/03/2025	CC	1.123,00
900009703	208	PAULA OLIVEIRA SANTOS	06/03/2025	CC	1.909,00
900009704	209	PAULO ROGERIO PELINSON	06/03/2025	CC	3.228,00
900009705	210	PAULO TIAGO LEME PEREIRA	06/03/2025	CC	5.429,00
900009706	211	PRISCILA BARBOZA DOS SANTOS	06/03/2025	CC	3.841,00
900009708	213	REGIANE DE ARAUJO JULIAO	06/03/2025	CC	3.347,00
900009709	214	RENATA JESUS DE SOUZA	06/03/2025	CC	2.973,00

900009710	215	RITA DE CASSIA MELO MARCONDES	06/03/2025	CC	2.592,00
900009711	216	RITA DE CASSIA SOUZA VICENTE	06/03/2025	CC	2.592,00
900009712	217	RIZIA CAVALCANTE BATISTA DE SOUSA	06/03/2025	CC	3.670,00
900009713	218	ROGERIO DA SILVA	06/03/2025	CC	3.846,00
900009714	219	ROSA ELAINE RICCETTO	06/03/2025	CC	2.849,00
900009715	220	ROSEMARY DA SILVA SANTOS MARINHO	06/03/2025	CC	3.345,00
900009717	222	RUTE SOARES MORENO	06/03/2025	CC	4.545,00
900009719	224	SHIRLEY DE JESUS SANTOS	06/03/2025	CC	3.460,00
900009720	225	SIGRID MOLINARI BRAGA	06/03/2025	CC	4.097,00
900009721	226	SILVIA ALMEIDA DA SILVA	06/03/2025	CC	2.021,00
900009722	227	SIMONE ALVES DE ARAUJO	06/03/2025	CC	5.148,00
900009723	228	SIMONE APARECIDA DA SILVA	06/03/2025	CC	2.929,00
900009724	229	SIMONE SILVA QUEIROZ	06/03/2025	CC	3.844,00
900009725	230	SORAIA DE ARAUJO PINHEIRO PEREIRA	06/03/2025	CC	301,00
900009727	232	TATIANE ROSA DE MOURA	06/03/2025	CC	3.345,00
900009728	233	TEREZA SOUZA GONCALVES	06/03/2025	CC	2.592,00
900009729	234	THALITA SILVA DE ANDRADE	06/03/2025	CC	2.816,00
900009730	235	VALDENICE DE SANTANA DO NASCIMENTO	06/03/2025	CC	5.718,00
900009731	236	VALDIRENE DE SOUZA CARVALHO AGUIAR	06/03/2025	CC	5.164,00
900009732	237	VALTER BONI FERREIRA	06/03/2025	CC	3.841,00
900009733	238	VERONICA VALERIA CAVALCANTE	06/03/2025	CC	2.592,00
900009734	239	VICTORIA HEPP ZANELLA	06/03/2025	CC	5.631,00
900009735	240	VINICIUS CARVALHO DE ALMEIDA	06/03/2025	CC	1.374,00

900009736	241	VIVIANE GOMES DA SILVA	06/03/2025	CC	3.345,00
900009737	242	YOHANNA ROSA PEREIRA	06/03/2025	CC	2.925,00
900009739	244	ERIKA MONIQUE MARTINS PRAXADES	06/03/2025	CC	2.966,00
900009740	245	CATIA REGINA DOMINGUES	06/03/2025	CC	1.929,00
900009741	246	CINTIA CIBELE DOS SANTOS	06/03/2025	CC	2.005,00
900009742	247	PIERA CRISTINE APARECIDA VERNI DA CRUZ	06/03/2025	CC	2.010,00
900009744	249	LILIANE MOTA XAVIER DA SILVA	06/03/2025	CC	3.506,00
900009746	251	CLAUDIMIR LOURENCO DE ALMEIDA	06/03/2025	CC	3.821,00
900009747	252	KELLI CRISTINA COSTA GALDINO	06/03/2025	CC	2.728,00
900009749	254	TAMIRES BEZERRA	06/03/2025	CC	2.108,00
900009752	257	THIAGO GONCALVES GAMA SANTOS	06/03/2025	CC	3.126,00
900009753	258	CLEONICE DE ALMEIDA MORETTI DA SILVA	06/03/2025	CC	1.880,00
900009754	259	GABRIELA DIAS DA SILVA	06/03/2025	CC	2.366,00
900009755	260	JUCIELLY OLIVEIRA ROSA	06/03/2025	CC	3.177,00
900009757	263	PATRICIA DE CAMPOS	06/03/2025	CC	3.345,00
900009758	264	SILVANEIDE FRANCISCA DA SILVA	06/03/2025	CC	2.582,00
900009760	267	THIAGO FELIX DE BRITO	06/03/2025	CC	2.255,00
900009762	269	ANA CAROLINA LESCHICS SANTOS NASCIMENTO	06/03/2025	CC	2.929,00
900009763	270	TANIA MARIA DE MENESES	06/03/2025	CC	3.305,00

Total Compromissos: **219** Valor Total: **R$ 591.429,00**

Central de Atendimento Santander Empresarial
4004-2125 (Regiões Metropolitanas)
0800 726 2125 (Demais Localidades)
0800 723 5007 (Pessoas com deficiência auditiva ou de fala)

SAC - Atendimento 24h por dia, todos os dias.
0800 762 7777
0800 771 0401 (Pessoas com deficiência auditiva ou de fala)
Ouvidoria - Das 9h às 18h, de segunda a sexta-feira, exceto feriado.
0800 726 0322
0800 771 0301 (Pessoas com deficiência auditiva ou de fala)

Comprovante de transferência > 2ª via

BIOGESP ASSOCIACAO GESTAO EXECUCAO SERVI **Agência:** 0123 **Conta:** 13004570-6

Conta Corrente de Origem

Agência: 0123

Conta Corrente: 13004570-6

Conta Corrente de Destino

Agência: 0109

Nº da Conta: 01036192-4

Favorecido: EDNALDA HELENA DA SILVA

Valor: 1.994,00

Informações Adicionais

Tipo de Transferência: Conta Corrente **para** Conta Corrente

Conta Origem Informada: 0123 13004570-6

Conta Destino Informada: 0109 01036192-4

2ª via

Transação exclusiva para Transferência de Valores entre contas Santander.

Data da Transação: **06/03/2025**
Autenticação Bancária: **358647C861C563413964675**
Canal: **Internet Banking**

Central de Atendimento Santander Empresarial

4004-2125 (Regiões Metropolitanas)
0800-726-2125 (Demais Localidades)
0800 723 5007 (Pessoas com deficiência auditiva ou de fala)

SAC - Atendimento 24h por dia, todos os dias.

0800 762 7777
0800 771 0401 (Pessoas com deficiência auditiva ou de fala)

Ouvidoria - Das 9h às 18h, de segunda a sexta-feira, exceto feriado.

0800 726 0322
0800 771 0301 (Pessoas com deficiência auditiva ou de fala)

Comprovante de transferência > 2ª via

BIOGESP ASSOCIACAO GESTAO EXECUCAO SERVI **Agência:** 0123 **Conta:** 13004570-6

Conta Corrente de Origem

Agência: 0123

Conta Corrente: 13004570-6

Conta Corrente de Destino

Agência: 2222

Nº da Conta: 01012069-9

Favorecido: IVONETE BATISTA DA SILVA DE SOU

Valor: 1.994,00

Informações Adicionais

Tipo de Transferência: Conta Corrente **para** Conta Corrente

Conta Origem Informada: 0123 13004570-6

Conta Destino Informada: 2222 01012069-9

2ª via

Transação exclusiva para Transferência de Valores entre contas Santander.

Data da Transação: **06/03/2025**
Autenticação Bancária: **358627C861C573413964675**
Canal: **Internet Banking**

Central de Atendimento Santander Empresarial

4004-2125 (Regiões Metropolitanas)
0800-726-2125 (Demais Localidades)
0800 723 5007 (Pessoas com deficiência auditiva ou de fala)

SAC - Atendimento 24h por dia, todos os dias.

0800 762 7777
0800 771 0401 (Pessoas com deficiência auditiva ou de fala)

Ouvidoria - Das 9h às 18h, de segunda a sexta-feira, exceto feriado.

0800 726 0322
0800 771 0301 (Pessoas com deficiência auditiva ou de fala)

Comprovante de transferência > 2ª via

BIOGESP ASSOCIACAO GESTAO EXECUCAO SERVI **Agência:** 0123 **Conta:** 13004570-6

Conta Corrente de Origem

Agência: 0123

Conta Corrente: 13004570-6

Conta Corrente de Destino

Agência: 0196

Nº da Conta: 01039110-9

Favorecido: LOURDES DE FATIMA AMANCIO

Valor: 1.737,00

Informações Adicionais

Tipo de Transferência: Conta Corrente **para** Conta Corrente

Conta Origem Informada: 0123 13004570-6

Conta Destino Informada: 0196 01039110-9

2ª via

Transação exclusiva para Transferência de Valores entre contas Santander.

Data da Transação: **06/03/2025**
Autenticação Bancária: **3586A7C861CB63413964675**
Canal: **Internet Banking**

Central de Atendimento Santander Empresarial

4004-2125 (Regiões Metropolitanas)
0800-726-2125 (Demais Localidades)
0800 723 5007 (Pessoas com deficiência auditiva ou de fala)

SAC - Atendimento 24h por dia, todos os dias.

0800 762 7777
0800 771 0401 (Pessoas com deficiência auditiva ou de fala)

Ouvidoria - Das 9h às 18h, de segunda a sexta-feira, exceto feriado.

0800 726 0322
0800 771 0301 (Pessoas com deficiência auditiva ou de fala)

BIOGESP ASSOCIACAO GESTAO EXECUCAO SERVI **Agência:** 0123 **Conta:** 130045706

Valor
R$ 2.538,00

Identificação do pagamento
-

Informação para o pagador
-

Informações adicionais
-

Forma de pagamento
Ag 0123 Cc 130045706

Data de vencimento
-

Receber após o vencimento
-

Valor original
R$ 0,00

Desconto/Abatimento
R$ 0,00

Juros
R$ 0,00

Multa
R$ 0,00

Dados do recebedor

Para
MARCELO VENICIO DA SILVA SANTO

Chave
-

CPF/CNPJ
060.935.718-23

Dados do pagador

De
BIOGESP ASSOCIACAO GESTAO EXECUCAO SERVICOS PUBLICOS SOCIAIS

CPF/CNPJ
26.702.577/0001-39

Instituição
BCO SANTANDER (BRASIL) S.A.

ID/Transação
E90400888202503071323YN620301192

Data/Hora da transação
07/03/2025 - 10:23:11

Código de autenticação
IBE06D2E765D0D833405094

BIOGESP ASSOCIACAO GESTAO EXECUCAO SERVI **Agência:** 0123 **Conta:** 130045706

Valor
R$ 2.223,00

Identificação do pagamento
-

Informação para o pagador
-

Informações adicionais
-

Forma de pagamento
Ag 0123 Cc 130045706

Data de vencimento
-

Receber após o vencimento
-

Valor original
R$ 0,00

Desconto/Abatimento
R$ 0,00

Juros
R$ 0,00

Multa
R$ 0,00

Dados do recebedor

Para
REGIANE PACHECO DA SILVA BATISTA

Chave
264.833.208-17

CPF/CNPJ
264.833.208-17

Dados do pagador

De
BIOGESP ASSOCIACAO GESTAO EXECUCAO SERVICOS PUBLICOS SOCIAIS

CPF/CNPJ
26.702.577/0001-39

Instituição
BCO SANTANDER (BRASIL) S.A.

ID/Transação
E90400888202503062106NY251633296

Data/Hora da transação
06/03/2025 - 18:07:44

Código de autenticação
50039502700174691691591

Comprovante de transferência > 2ª via

BIOGESP ASSOCIACAO GESTAO EXECUCAO SERVI **Agência:** 0123 **Conta:** 13004570-6

Conta Corrente de Origem

Agência: 0123

Conta Corrente: 13004570-6

Conta Corrente de Destino

Agência: 0196

Nº da Conta: 01030864-8

Favorecido: RENATA CRISTINA ROCHA GUERRA

Valor: 3.344,00

Informações Adicionais

Tipo de Transferência: Conta Corrente **para** Conta Corrente

Conta Origem Informada: 0123 13004570-6

Conta Destino Informada: 0196 01030864-8

2ª via

Transação exclusiva para Transferência de Valores entre contas Santander.

Data da Transação: **06/03/2025**
Autenticação Bancária: **359627C8613E63413964675**
Canal: **Internet Banking**

Central de Atendimento Santander Empresarial

4004-2125 (Regiões Metropolitanas)
0800-726-2125 (Demais Localidades)
0800 723 5007 (Pessoas com deficiência auditiva ou de fala)

SAC - Atendimento 24h por dia, todos os dias.

0800 762 7777
0800 771 0401 (Pessoas com deficiência auditiva ou de fala)

Ouvidoria - Das 9h às 18h, de segunda a sexta-feira, exceto feriado.

0800 726 0322
0800 771 0301 (Pessoas com deficiência auditiva ou de fala)

Comprovante de transferência > 2ª via

BIOGESP ASSOCIACAO GESTAO EXECUCAO SERVI **Agência:** 0123 **Conta:** 13004570-6

Conta Corrente de Origem

Agência: 0123

Conta Corrente: 13004570-6

Conta Corrente de Destino

Agência: 0196

Nº da Conta: 01044086-3

Favorecido: SIDNEY SOUSA DA SILVA

Valor: 2.659,00

Informações Adicionais

Tipo de Transferência: Conta Corrente **para** Conta Corrente

Conta Origem Informada: 0123 13004570-6

Conta Destino Informada: 0196 01044086-3

2ª via

Transação exclusiva para Transferência de Valores entre contas Santander.

Data da Transação: **06/03/2025**
Autenticação Bancária: **359637C86135634139646 75**
Canal: **Internet Banking**

Central de Atendimento Santander Empresarial

4004-2125 (Regiões Metropolitanas)
0800-726-2125 (Demais Localidades)
0800 723 5007 (Pessoas com deficiência auditiva ou de fala)

SAC - Atendimento 24h por dia, todos os dias.

0800 762 7777
0800 771 0401 (Pessoas com deficiência auditiva ou de fala)

Ouvidoria - Das 9h às 18h, de segunda a sexta-feira, exceto feriado.

0800 726 0322
0800 771 0301 (Pessoas com deficiência auditiva ou de fala)

Comprovante de transferência > 2ª via

BIOGESP ASSOCIACAO GESTAO EXECUCAO SERVI **Agência:** 0123 **Conta:** 13004570-6

Conta Corrente de Origem

Agência: 0123

Conta Corrente: 13004570-6

Conta Corrente de Destino

Agência: 3200

Nº da Conta: 02034435-0

Favorecido: ALESSANDRA FERREIRA DA SILVA

Valor: 1.998,00

Informações Adicionais

Tipo de Transferência: Conta Corrente **para** Conta Corrente

Conta Origem Informada: 0123 13004570-6

Conta Destino Informada: 3200 02034435-0

2ª via

Transação exclusiva para Transferência de Valores entre contas Santander.

Data da Transação: **06/03/2025**
Autenticação Bancária: **359627C86135634139646 75**
Canal: **Internet Banking**

Central de Atendimento Santander Empresarial

4004-2125 (Regiões Metropolitanas)
0800-726-2125 (Demais Localidades)
0800 723 5007 (Pessoas com deficiência auditiva ou de fala)

SAC - Atendimento 24h por dia, todos os dias.

0800 762 7777
0800 771 0401 (Pessoas com deficiência auditiva ou de fala)

Ouvidoria - Das 9h às 18h, de segunda a sexta-feira, exceto feriado.

0800 726 0322
0800 771 0301 (Pessoas com deficiência auditiva ou de fala)

BIOGESP ASSOCIACAO GESTAO EXECUCAO SERVI **Agência:** 0123 **Conta:** 130045706

Valor
R$ 2.344,00

Identificação do pagamento
-

Informação para o pagador
-

Informações adicionais
-

Forma de pagamento
Ag 0123 Cc 130045706

Data de vencimento
-

Receber após o vencimento
-

Valor original
R$ 0,00

Desconto/Abatimento
R$ 0,00

Juros
R$ 0,00

Multa
R$ 0,00

Dados do recebedor

Para
CLAUDETE PEREIRA DOS REIS

Chave
307.371.118-01

CPF/CNPJ
307.371.118-01

Dados do pagador

De
BIOGESP ASSOCIACAO GESTAO EXECUCAO SERVICOS PUBLICOS SOCIAIS

CPF/CNPJ
26.702.577/0001-39

Instituição
BCO SANTANDER (BRASIL) S.A.

ID/Transação
E90400888202503062106NY251803318

Data/Hora da transação
06/03/2025 - 18:07:44

Código de autenticação
50039502700174571691579

Santander

Internet Banking Empresarial

BIOGESP ASSOCIACAO GESTAO EXECUCAO SERVI **Agência:** 0123 **Conta:** 130043711

FOLHA DE PAGAMENTO
Comprovante de Pagamento Funcionário

Dados da Empresa

Nome
BIOGESP ASSOCIACAO GESTAO EXEC

Convênio
0033-0123-008304297297

CNPJ/CPF
26.702.577/0001-39

Conta Débito
0123-130045706

Dados do Funcionário

Nome
GRAZIELA SAMARA DIAS DA SILVA

CPF
463.852.718-38

Conta Informada
0033-0196-000710233657

Conta Salário
0033-0196-000710233657

Conta Creditada
0033-0196-000710233657

Dados do Pagamento

Nro Compromisso Banco
900010032

Nro Compromisso Cliente
271

Data do Crédito
07/03/2025

Valor R$
2.312,00

Tipo de Pagamento
CC

Histórico
Líquido de Vencimentos

Tipo de Serviço
Pagamento de Salários

Autenticação Bancária
905CA8DDDF16D349C647F08

Central de Atendimento Santander Empresarial
4004-2125 (Regiões Metropolitanas)
0800 726 2125 (Demais Localidades)
0800 723 5007 (Pessoas com deficiência auditiva ou de fala)

SAC - Atendimento 24h por dia, todos os dias.
0800 762 7777
0800 771 0401 (Pessoas com deficiência auditiva ou de fala)
Ouvidoria - Das 9h às 18h, de segunda a sexta-feira, exceto feriado.
0800 726 0322
0800 771 0301 (Pessoas com deficiência auditiva ou de fala)

Santander

Internet Banking Empresarial

Comprovante de transferência > 2ª via

BIOGESP ASSOCIACAO GESTAO EXECUCAO SERVI **Agência:** 0123 **Conta:** 13004570-6

Conta Corrente de Origem

Agência: 0123

Conta Corrente: 13004570-6

Conta Corrente de Destino

Agência: 0196

Nº da Conta: 01043783-0

Favorecido: KARINE PEREIRA BARBOSA

Valor: 1.787,00

Informações Adicionais

Tipo de Transferência: Conta Corrente **para** Conta Corrente

Conta Origem Informada: 0123 13004570-6

Conta Destino Informada: 0196 01043783-0

2ª via

Transação exclusiva para Transferência de Valores entre contas Santander.

Data da Transação: **06/03/2025**
Autenticação Bancária: **359647C86145734139646 75**
Canal: **Internet Banking**

Central de Atendimento Santander Empresarial

4004-2125 (Regiões Metropolitanas)
0800-726-2125 (Demais Localidades)
0800 723 5007 (Pessoas com deficiência auditiva ou de fala)

SAC - Atendimento 24h por dia, todos os dias.

0800 762 7777
0800 771 0401 (Pessoas com deficiência auditiva ou de fala)

Ouvidoria - Das 9h às 18h, de segunda a sexta-feira, exceto feriado.

0800 726 0322
0800 771 0301 (Pessoas com deficiência auditiva ou de fala)

060.129.503-06

BIOGESP ASSOCIACAO GESTAO EXECUCAO SERVI **Agência:** 0123 **Conta:** 130045706

Valor
R$ 2.275,00

Identificação do pagamento
-

Informação para o pagador
-

Informações adicionais
-

Forma de pagamento
Ag 0123 Cc 130045706

Data de vencimento
-

Receber após o vencimento
-

Valor original
R$ 0,00

Desconto/Abatimento
R$ 0,00

Juros
R$ 0,00

Multa
R$ 0,00

Dados do recebedor

Para
L?dia da Concei??o Santos Verediano

Chave
098.653.707-19

CPF/CNPJ
098.653.707-19

Dados do pagador

De
BIOGESP ASSOCIACAO GESTAO EXECUCAO SERVICOS PUBLICOS SOCIAIS

CPF/CNPJ
26.702.577/0001-39

Instituição
BCO SANTANDER (BRASIL) S.A.

ID/Transação
E90400888202503071323YN619206885

Data/Hora da transação
07/03/2025 - 10:23:11

Código de autenticação
IBE0642D07C8E76B74E248C

Central de Atendimento Santander Empresarial
4004-2125 (Regiões Metropolitanas)
0800 726 2125 (Demais Localidades)
0800 723 5007 (Pessoas com deficiência auditiva ou de fala)

SAC - Atendimento 24h por dia, todos os dias.
0800 762 7777
0800 771 0401 (Pessoas com deficiência auditiva ou de fala)
Ouvidoria - Das 9h às 18h, de segunda a sexta-feira, exceto feriado.
0800 726 0322
0800 771 0301 (Pessoas com deficiência auditiva ou de fala)

BIOGESP ASSOCIACAO GESTAO EXECUCAO SERVI **Agência:** 0123 **Conta:** 130045706

Valor
R$ 2.342,00

Identificação do pagamento
-

Informação para o pagador
-

Informações adicionais
-

Forma de pagamento
Ag 0123 Cc 130045706

Data de vencimento
-

Receber após o vencimento
-

Valor original
R$ 0,00

Desconto/Abatimento
R$ 0,00

Juros
R$ 0,00

Multa
R$ 0,00

Dados do recebedor

Para
SIMONE ARAUJO DE OLIVEIRA

Chave
-

CPF/CNPJ
278.577.638-02

Dados do pagador

De
BIOGESP ASSOCIACAO GESTAO EXECUCAO SERVICOS PUBLICOS SOCIAIS

CPF/CNPJ
26.702.577/0001-39

Instituição
BCO SANTANDER (BRASIL) S.A.

ID/Transação
E90400888202503071323YN626156061

Data/Hora da transação
07/03/2025 - 10:23:11

Código de autenticação
IBE0616DFFF38CEDA405BA2

Comprovante de transferência > 2ª via

BIOGESP ASSOCIACAO GESTAO EXECUCAO SERVI **Agência:** 0123 **Conta:** 13004570-6

Conta Corrente de Origem

Agência: 0123

Conta Corrente: 13004570-6

Conta Corrente de Destino

Agência: 0196

Nº da Conta: 01043767-2

Favorecido: VALERIA APARECIDA ALVES DE SOUZ

Valor: 1.787,00

Informações Adicionais

Tipo de Transferência: Conta Corrente **para** Conta Corrente

Conta Origem Informada: 0123 13004570-6

Conta Destino Informada: 0196 01043767-2

2ª via

Transação exclusiva para Transferência de Valores entre contas Santander.

Data da Transação: **06/03/2025**
Autenticação Bancária: **3596A7C86145734149646 75**
Canal: **Internet Banking**

Central de Atendimento Santander Empresarial

4004-2125 (Regiões Metropolitanas)
0800-726-2125 (Demais Localidades)
0800 723 5007 (Pessoas com deficiência auditiva ou de fala)

SAC - Atendimento 24h por dia, todos os dias.

0800 762 7777
0800 771 0401 (Pessoas com deficiência auditiva ou de fala)

Ouvidoria - Das 9h às 18h, de segunda a sexta-feira, exceto feriado.

0800 726 0322
0800 771 0301 (Pessoas com deficiência auditiva ou de fala)

Comprovante de transferência > 2ª via

BIOGESP ASSOCIACAO GESTAO EXECUCAO SERVI **Agência:** 0123 **Conta:** 13004570-6

Conta Corrente de Origem

Agência: 0123

Conta Corrente: 13004570-6

Conta Corrente de Destino

Agência: 0205

Nº da Conta: 01024417-0

Favorecido: ADRIANA MARINHO ROSA DOS SANTOS

Valor: 2.279,00

Informações Adicionais

Tipo de Transferência: Conta Corrente **para** Conta Corrente

Conta Origem Informada: 0123 13004570-6

Conta Destino Informada: 0205 01024417-0

2ª via

Transação exclusiva para Transferência de Valores entre contas Santander.

Data da Transação: **06/03/2025**
Autenticação Bancária: **359647C86165734139646 75**
Canal: **Internet Banking**

Central de Atendimento Santander Empresarial

4004-2125 (Regiões Metropolitanas)
0800-726-2125 (Demais Localidades)
0800 723 5007 (Pessoas com deficiência auditiva ou de fala)

SAC - Atendimento 24h por dia, todos os dias.

0800 762 7777
0800 771 0401 (Pessoas com deficiência auditiva ou de fala)

Ouvidoria - Das 9h às 18h, de segunda a sexta-feira, exceto feriado.

0800 726 0322
0800 771 0301 (Pessoas com deficiência auditiva ou de fala)

Comprovante de transferência > 2ª via

BIOGESP ASSOCIACAO GESTAO EXECUCAO SERVI **Agência:** 0123 **Conta:** 13004570-6

Conta Corrente de Origem

Agência: 0123

Conta Corrente: 13004570-6

Conta Corrente de Destino

Agência: 0196

Nº da Conta: 01018651-0

Favorecido: CAMILA TEIXEIRA BOTARO

Valor: 1.138,00

Informações Adicionais

Tipo de Transferência: Conta Corrente **para** Conta Corrente

Conta Origem Informada: 0123 13004570-6

Conta Destino Informada: 0196 01018651-0

2ª via

Transação exclusiva para Transferência de Valores entre contas Santander.

Data da Transação: **06/03/2025**
Autenticação Bancária: **359637C86166734139646 75**
Canal: **Internet Banking**

Central de Atendimento Santander Empresarial

4004-2125 (Regiões Metropolitanas)
0800-726-2125 (Demais Localidades)
0800 723 5007 (Pessoas com deficiência auditiva ou de fala)

SAC - Atendimento 24h por dia, todos os dias.

0800 762 7777
0800 771 0401 (Pessoas com deficiência auditiva ou de fala)

Ouvidoria - Das 9h às 18h, de segunda a sexta-feira, exceto feriado.

0800 726 0322
0800 771 0301 (Pessoas com deficiência auditiva ou de fala)

Comprovante de transferência > 2ª via

BIOGESP ASSOCIACAO GESTAO EXECUCAO SERVI **Agência:** 0123 **Conta:** 13004570-6

Conta Corrente de Origem

Agência: 0123

Conta Corrente: 13004570-6

Conta Corrente de Destino

Agência: 0174

Nº da Conta: 01038874-1

Favorecido: DAIANE KELLY OLIVEIRA DA SILVA

Valor: 2.912,00

Informações Adicionais

Tipo de Transferência: Conta Corrente **para** Conta Corrente

Conta Origem Informada: 0123 13004570-6

Conta Destino Informada: 0174 01038874-1

2ª via

Transação exclusiva para Transferência de Valores entre contas Santander.

Data da Transação: **06/03/2025**
Autenticação Bancária: **359637C86175834139646 75**
Canal: **Internet Banking**

Central de Atendimento Santander Empresarial

4004-2125 (Regiões Metropolitanas)
0800-726-2125 (Demais Localidades)
0800 723 5007 (Pessoas com deficiência auditiva ou de fala)

SAC - Atendimento 24h por dia, todos os dias.

0800 762 7777
0800 771 0401 (Pessoas com deficiência auditiva ou de fala)

Ouvidoria - Das 9h às 18h, de segunda a sexta-feira, exceto feriado.

0800 726 0322
0800 771 0301 (Pessoas com deficiência auditiva ou de fala)

Comprovante de transferência > 2ª via

BIOGESP ASSOCIACAO GESTAO EXECUCAO SERVI **Agência:** 0123 **Conta:** 13004570-6

Conta Corrente de Origem

Agência: 0123

Conta Corrente: 13004570-6

Conta Corrente de Destino

Agência: 3200

Nº da Conta: 02027793-7

Favorecido: DANIELE TALITA BARBOSA

Valor: 4.180,00

Informações Adicionais

Tipo de Transferência: Conta Corrente **para** Conta Corrente

Conta Origem Informada: 0123 13004570-6

Conta Destino Informada: 3200 02027793-7

2ª via

Transação exclusiva para Transferência de Valores entre contas Santander.

Data da Transação: **06/03/2025**
Autenticação Bancária: **359627C86175834139646 75**
Canal: **Internet Banking**

Comprovante de transferência > 2ª via

BIOGESP ASSOCIACAO GESTAO EXECUCAO SERVI **Agência:** 0123 **Conta:** 13004570-6

Conta Corrente de Origem

Agência: 0123

Conta Corrente: 13004570-6

Conta Corrente de Destino

Agência: 0196

Nº da Conta: 01037813-9

Favorecido: JOYCE COSMO DE CARVALHO

Valor: 2.592,00

Informações Adicionais

Tipo de Transferência: Conta Corrente **para** Conta Corrente

Conta Origem Informada: 0123 13004570-6

Conta Destino Informada: 0196 01037813-9

2ª via

Transação exclusiva para Transferência de Valores entre contas Santander.

Data da Transação: **06/03/2025**
Autenticação Bancária: **359637C8617583413964675**
Canal: **Internet Banking**

Central de Atendimento Santander Empresarial
4004-2125 (Regiões Metropolitanas)
0800 726 2125 (Demais Localidades)
0800 723 5007 (Pessoas com deficiência auditiva ou de fala)

SAC - Atendimento 24h por dia, todos os dias.
0800 762 7777
0800 771 0401 (Pessoas com deficiência auditiva ou de fala)
Ouvidoria - Das 9h às 18h, de segunda a sexta-feira, exceto feriado.
0800 726 0322
0800 771 0301 (Pessoas com deficiência auditiva ou de fala)

Comprovante de transferência > 2ª via

BIOGESP ASSOCIACAO GESTAO EXECUCAO SERVI **Agência:** 0123 **Conta:** 13004570-6

Conta Corrente de Origem

Agência: 0123

Conta Corrente: 13004570-6

Conta Corrente de Destino

Agência: 2222

Nº da Conta: 01009099-4

Favorecido: JULIANA MARIA COSTA GONCALVES D

Valor: 3.344,00

Informações Adicionais

Tipo de Transferência: Conta Corrente **para** Conta Corrente

Conta Origem Informada: 0123 13004570-6

Conta Destino Informada: 2222 01009099-4

2ª via

Transação exclusiva para Transferência de Valores entre contas Santander.

Data da Transação: **06/03/2025**
Autenticação Bancária: **3596A7C8617583418964675**
Canal: **Internet Banking**

Central de Atendimento Santander Empresarial
4004-2125 (Regiões Metropolitanas)
0800 726 2125 (Demais Localidades)
0800 723 5007 (Pessoas com deficiência auditiva ou de fala)

SAC - Atendimento 24h por dia, todos os dias.
0800 762 7777
0800 771 0401 (Pessoas com deficiência auditiva ou de fala)
Ouvidoria - Das 9h às 18h, de segunda a sexta-feira, exceto feriado.
0800 726 0322
0800 771 0301 (Pessoas com deficiência auditiva ou de fala)

Comprovante de transferência > 2ª via

BIOGESP ASSOCIACAO GESTAO EXECUCAO SERVI **Agência:** 0123 **Conta:** 13004570-6

Conta Corrente de Origem

Agência: 0123

Conta Corrente: 13004570-6

Conta Corrente de Destino

Agência: 0196

Nº da Conta: 01043965-0

Favorecido: KELLY CRISTINA DOS SANTOS

Valor: 778,00

Informações Adicionais

Tipo de Transferência: Conta Corrente **para** Conta Corrente

Conta Origem Informada: 0123 13004570-6

Conta Destino Informada: 0196 01043965-0

2ª via

Transação exclusiva para Transferência de Valores entre contas Santander.

Data da Transação: **06/03/2025**
Autenticação Bancária: **359627C86175834199646 75**
Canal: **Internet Banking**

Central de Atendimento Santander Empresarial

4004-2125 (Regiões Metropolitanas)
0800-726-2125 (Demais Localidades)
0800 723 5007 (Pessoas com deficiência auditiva ou de fala)

SAC - Atendimento 24h por dia, todos os dias.

0800 762 7777
0800 771 0401 (Pessoas com deficiência auditiva ou de fala)

Ouvidoria - Das 9h às 18h, de segunda a sexta-feira, exceto feriado.

0800 726 0322
0800 771 0301 (Pessoas com deficiência auditiva ou de fala)

2ª via Comprovante

Transferência entre contas

Nome conta origem
BIOGESP ASSOCIACAO GESTAO EXECUCAO SERVI

Conta origem
0123 / 130045706

Tipo de conta
Conta Corrente Individual

Favorecido
REGIANE BRAZ DA SILVA AZARIAS

Conta destino
0195 / 10440819

Instituição destino
Banco Santander (Brasil) S.A.

CPF/CNPJ
315.016.008-18

Tipo de transação
Transferência entre conta e poupança

Finalidade
OUTROS

Valor
R$ 4.421,00

Tarifa do serviço
R$ 0,00

Transação exclusiva para transferência entre contas - Sujeito à confirmação de saldo na data agendada.

Data/Hora da transação
06/03/2025 - 18:07:45

Código de autenticação
BG\FPF2025-03-0618074522

Central de Atendimento Santander

4004-2125 (Capitais e Regiões Metropolitanas)
0800-726-2125 (Demais Localidades)
SAC 0800-726-7777
Ouvidoria 0800-726-0332

Comprovante de transferência > 2ª via

BIOGESP ASSOCIACAO GESTAO EXECUCAO SERVI **Agência:** 0123 **Conta:** 13004570-6

Conta Corrente de Origem

Agência: 0123

Conta Corrente: 13004570-6

Conta Corrente de Destino

Agência: 0679

Nº da Conta: 01034767-2

Favorecido: ROUZEIMARY LINS DE CARVALHO

Valor: 1.714,00

Informações Adicionais

Tipo de Transferência: Conta Corrente **para** Conta Corrente

Conta Origem Informada: 0123 13004570-6

Conta Destino Informada: 0679 01034767-2

2ª via

Transação exclusiva para Transferência de Valores entre contas Santander.

Data da Transação: **06/03/2025**
Autenticação Bancária: **3596A7C8618583418964675**
Canal: **Internet Banking**

Central de Atendimento Santander Empresarial
4004-2125 (Regiões Metropolitanas)
0800 726 2125 (Demais Localidades)
0800 723 5007 (Pessoas com deficiência auditiva ou de fala)

SAC - Atendimento 24h por dia, todos os dias.
0800 762 7777
0800 771 0401 (Pessoas com deficiência auditiva ou de fala)
Ouvidoria - Das 9h às 18h, de segunda a sexta-feira, exceto feriado.
0800 726 0322
0800 771 0301 (Pessoas com deficiência auditiva ou de fala)

Comprovante de transferência > 2ª via

BIOGESP ASSOCIACAO GESTAO EXECUCAO SERVI **Agência:** 0123 **Conta:** 13004570-6

Conta Corrente de Origem

Agência: 0123

Conta Corrente: 13004570-6

Conta Corrente de Destino

Agência: 2222

Nº da Conta: 01013706-6

Favorecido: VERLANIA PEREIRA DE FRANCA SILV

Valor: 1.076,00

Informações Adicionais

Tipo de Transferência: Conta Corrente **para** Conta Corrente

Conta Origem Informada: 0123 13004570-6

Conta Destino Informada: 2222 01013706-6

2ª via

Transação exclusiva para Transferência de Valores entre contas Santander.

Data da Transação: **06/03/2025**
Autenticação Bancária: **359637C8618583413964675**
Canal: **Internet Banking**

Central de Atendimento Santander Empresarial
4004-2125 (Regiões Metropolitanas)
0800 726 2125 (Demais Localidades)
0800 723 5007 (Pessoas com deficiência auditiva ou de fala)

SAC - Atendimento 24h por dia, todos os dias.
0800 762 7777
0800 771 0401 (Pessoas com deficiência auditiva ou de fala)
Ouvidoria - Das 9h às 18h, de segunda a sexta-feira, exceto feriado.
0800 726 0322
0800 771 0301 (Pessoas com deficiência auditiva ou de fala)

BIOGESP ASSOCIACAO GESTAO EXECUCAO SERVI **Agência:** 0123 **Conta:** 130045706

Valor
R$ 445,61

Identificação do pagamento
-

Informação para o pagador
-

Informações adicionais
-

Forma de pagamento
Ag 0123 Cc 130045706

Data de vencimento
-

Receber após o vencimento
-

Valor original
R$ 0,00

Desconto/Abatimento
R$ 0,00

Juros
R$ 0,00

Multa
R$ 0,00

Dados do recebedor

Para
Adriana Jaldim Belarmino Gomes

Chave
246.771.378-46

CPF/CNPJ
246.771.378-46

Dados do pagador

De
BIOGESP ASSOCIACAO GESTAO EXECUCAO SERVICOS PUBLICOS SOCIAIS

CPF/CNPJ
26.702.577/0001-39

Instituição
BCO SANTANDER (BRASIL) S.A.

ID/Transação
E90400888202503062106NY254469931

Data/Hora da transação
06/03/2025 - 18:07:44

Código de autenticação
50039502700174431691565

Central de Atendimento Santander Empresarial
4004-2125 (Regiões Metropolitanas)
0800 726 2125 (Demais Localidades)
0800 723 5007 (Pessoas com deficiência auditiva ou de fala)

SAC - Atendimento 24h por dia, todos os dias.
0800 762 7777
0800 771 0401 (Pessoas com deficiência auditiva ou de fala)
Ouvidoria - Das 9h às 18h, de segunda a sexta-feira, exceto feriado.
0800 726 0322
0800 771 0301 (Pessoas com deficiência auditiva ou de fala)

PENSÃO ALIMENTÍCIA

Empresa: 05476

AVISO E RECIBO DE FÉRIAS

CAPITULO VI - TITULO II DA C.L.T.

DEC. - LEI Nº 5452 DE 01/05/1943, COM AS ALTERAÇÕES DO DEC. - LEI Nº 1.535 DE 13/04/1977

AVISO PRÉVIO DE FÉRIAS

DE ACORDO COM O ART. 135 DA C.L.T., PARTICIPANDO NO MÍNIMO COM 30 DIAS DE ANTECEDÊNCIA

NOTIFICAÇÃO

NOME DO EMPREGADO	Nº CART. DO TRABALHO	SÉRIE	REGISTRO DO EMPREGADO	
			LIVRO Nº	FLS/FICHA Nº
FERNANDA DE SOUSA MOREIRA	2627229	07882		1224

Cargo: 4496 Enfermeiro(a) Em Saude Mental — Setor: 00024 CAPS II - ADULTO RIBEIRÃO

PERÍODO DE AQUISIÇÃO

DE: 10/08/2023 A: 09/08/2024

PERÍODO DE GOZO DAS FÉRIAS

DE: 10/03/2025 A: 08/04/2025

BASE PARA CÁLCULO DA REMUNERAÇÃO DAS FÉRIAS

FALTAS NÃO JUSTIF.	SALÁRIO BASE	ADICIONAIS	MÉDIAS	BASE DE CÁLCULO: MENSAL - HORÁRIO - TAREFA OU OUTRAS
	5.000,00	303,60	0,00	**1-Mensal**

Código	Descrição	Quant. / (%)	Referência	Valor Unitário	Vencimentos	Descontos
4204	Férias	22,00	gozadas neste mês	176,79	3.889,38	
4204	Férias	8,00	gozadas mês seguinte	176,79	1.414,32	
4205	1/3 sobre Férias		gozadas neste mês	3.889,38	1.296,46	
4205	1/3 sobre Férias		gozadas mês seguinte	1.414,32	471,44	
5901	F.G.T.S.	8,00	5185.84 mês atual	414,86		
5901	F.G.T.S.		1885.76 mês seguint	150,86		
9104	INSS s/ Férias	14,00	gozadas neste mês	5.185,84		535,60
9104	INSS s/ Férias	9,00	gozadas mês seguinte	1.885,76		146,94
9203	IRF s/ Férias	27,50	base irrf mes	6.389,06		860,99
					7.071,60	1.543,53
					Valor Líquido	5.528,07

Local de Trabalho: CAPS II - ADULTO RIBEIRÃO

Pelo presente comunicamos-lhe que, de acordo com a Lei, ser-lhe-ão concedidas férias relativas ao período acima descrito e a sua disposição fica a importância líquida de R$ 5.528,07 (CINCO MIL, QUINHENTOS E VINTE E OITO REAIS E SETE CENTAVOS********** **********) a ser paga adiantadamente.

Local e data

CIENTE

BIOGESP - ASS GESTÃO EXEC SERVS PUB SOCI
CNPJ / CPF 26.702.577/0001-39

FERNANDA DE SOUSA MOREIRA

RECIBO DE FÉRIAS

DE ACORDO COM O PARÁGRAFO ÚNICO DO ARTIGO 145 DA C.L.T.

Recebi da firma BIOGESP - ASS GESTÃO EXEC SERVS PUB SOCI , CNPJ / CPF nº 26.702.577/0001-39
estabelecida à Rua Cardeal Arcoverde, 1641 sl 93/94 , Pinheiros
em São Paulo SP a importância de R$ 5.528,07
(CINCO MIL, QUINHENTOS E VINTE E OITO REAIS E SETE CENTAVOS**********)
que me é paga adiantadamente por motivo das minhas férias regulamentares, ora concedidas e que vou gozar de acordo com a descrição acima, tudo conforme o aviso que recebi em tempo, ao qual dei meu "ciente".

Para clareza e documento, firmo o presente recibo, dando à firma plena e geral quitação.

Local e data

FERNANDA DE SOUSA MOREIRA

Comprovante de transferência > 2ª via

BIOGESP ASSOCIACAO GESTAO EXECUCAO SERVI **Agência:** 0123 **Conta:** 13004570-6

Conta Corrente de Origem

Agência: 0123

Conta Corrente: 13004570-6

Conta Corrente de Destino

Agência: 0196

Nº da Conta: 01028677-5

Favorecido: FERNANDA DE SOUZA MOREIRA

Valor: 5.528,07

Informações Adicionais

Tipo de Transferência: Conta Corrente **para** Conta Corrente

Conta Origem Informada: 0123 13004570-6

Conta Destino Informada: 0196 01028677-5

2ª via

Transação exclusiva para Transferência de Valores entre contas Santander.

Data da Transação: **05/03/2025**
Autenticação Bancária: **357627686195934134646 65**
Canal: **Internet Banking**

Central de Atendimento Santander Empresarial

4004-2125 (Regiões Metropolitanas)
0800-726-2125 (Demais Localidades)
0800 723 5007 (Pessoas com deficiência auditiva ou de fala)

SAC - Atendimento 24h por dia, todos os dias.

0800 762 7777
0800 771 0401 (Pessoas com deficiência auditiva ou de fala)

Ouvidoria - Das 9h às 18h, de segunda a sexta-feira, exceto feriado.

0800 726 0322
0800 771 0301 (Pessoas com deficiência auditiva ou de fala)

Empresa: 05476

AVISO E RECIBO DE FÉRIAS

CAPITULO VI - TITULO II DA C.L.T.

DEC. - LEI Nº 5452 DE 01/05/1943, COM AS ALTERAÇÕES DO DEC. - LEI Nº 1.535 DE 13/04/1977

AVISO PRÉVIO DE FÉRIAS

DE ACORDO COM O ART. 135 DA C.L.T., PARTICIPANDO NO MÍNIMO COM 30 DIAS DE ANTECEDÊNCIA

NOTIFICAÇÃO

NOME DO EMPREGADO	Nº CART. DO TRABALHO	SÉRIE	REGISTRO DO EMPREGADO	
			LIVRO Nº	FLS/FICHA Nº
MARJORIE MAYARA VITALINO CRUZ	004986	00424		1749

Cargo: 1303 Analista Administrativo

Setor: 00024 CAPS II - ADULTO RIBEIRÃO

PERÍODO DE AQUISIÇÃO

DE: 05/06/2023 A: 04/06/2024

PERÍODO DE GOZO DAS FÉRIAS

DE: 01/04/2025 A: 08/04/2025

BASE PARA CÁLCULO DA REMUNERAÇÃO DAS FÉRIAS

FALTAS NÃO JUSTIF.	SALÁRIO BASE	ADICIONAIS	MÉDIAS	BASE DE CÁLCULO: MENSAL - HORÁRIO - TAREFA OU OUTRAS
	3.000,00	303,60	0,00	**1-Mensal**

Código	Descrição	Quant. / (%)	Referência	Valor Unitário	Vencimentos	Descontos
4204	Férias	8,00	gozadas neste mês	110,12	880,96	
4205	1/3 sobre Férias		gozadas neste mês	880,96	293,65	
5901	F.G.T.S.	8,00	1174.61 mês atual	93,96		
9104	INSS s/ Férias	7,50	gozadas neste mês	1.174,61		88,09
					1.174,61	88,09
					Valor Líquido	1.086,52

Local de Trabalho: CAPS II - ADULTO RIBEIRÃO

Pelo presente comunicamos-lhe que, de acordo com a Lei, ser-lhe-ão concedidas férias relativas ao período acima descrito e a sua disposição fica a importância líquida de R$ 1.086,52 (HUM MIL, OITENTA E SEIS REAIS E CINQUENTA E DOIS CENTAVOS********** **********) a ser paga adiantadamente.

Local e data

CIENTE

BIOGESP - ASS GESTÃO EXEC SERVS PUB SOCI
CNPJ / CPF 26.702.577/0001-39

MARJORIE MAYARA VITALINO CRUZ

RECIBO DE FÉRIAS

DE ACORDO COM O PARÁGRAFO ÚNICO DO ARTIGO 145 DA C.L.T.

Recebi da firma BIOGESP - ASS GESTÃO EXEC SERVS PUB SOCI , CNPJ / CPF nº 26.702.577/0001-39
estabelecida à Rua Cardeal Arcoverde, 1641 sl 93/94 , Pinheiros
em São Paulo SP a importância de R$ 1.086,52
(HUM MIL, OITENTA E SEIS REAIS E CINQUENTA E DOIS CENTAVOS**********)
que me é paga adiantadamente por motivo das minhas férias regulamentares, ora concedidas e que vou gozar de acordo com a descrição acima, tudo conforme o aviso que recebi em tempo, ao qual dei meu "ciente".

Para clareza e documento, firmo o presente recibo, dando à firma plena e geral quitação.

Local e data

MARJORIE MAYARA VITALINO CRUZ

Comprovante de transferência > 2ª via

BIOGESP ASSOCIACAO GESTAO EXECUCAO SERVI **Agência:** 0123 **Conta:** 13004570-6

Conta Corrente de Origem

Agência: 0123

Conta Corrente: 13004570-6

Conta Corrente de Destino

Agência: 3268

Nº da Conta: 01091933-7

Favorecido: MARJORIE MAYARA VITALINO CRUZ

Valor: 1.086,52

Informações Adicionais

Tipo de Transferência: Conta Corrente **para** Conta Corrente

Conta Origem Informada: 0123 13004570-6

Conta Destino Informada: 3268 01091933-7

2ª via

Transação exclusiva para Transferência de Valores entre contas Santander.

Data da Transação: **27/03/2025**
Autenticação Bancária: **3566274861557541C364685**
Canal: **Internet Banking**

Central de Atendimento Santander Empresarial

4004-2125 (Regiões Metropolitanas)
0800-726-2125 (Demais Localidades)
0800 723 5007 (Pessoas com deficiência auditiva ou de fala)

SAC - Atendimento 24h por dia, todos os dias.

0800 762 7777
0800 771 0401 (Pessoas com deficiência auditiva ou de fala)

Ouvidoria - Das 9h às 18h, de segunda a sexta-feira, exceto feriado.

0800 726 0322
0800 771 0301 (Pessoas com deficiência auditiva ou de fala)

Empresa: 05476

AVISO E RECIBO DE FÉRIAS

CAPITULO VI - TITULO II DA C.L.T.

DEC. - LEI Nº 5452 DE 01/05/1943, COM AS ALTERAÇÕES DO DEC. - LEI Nº 1.535 DE 13/04/1977

AVISO PRÉVIO DE FÉRIAS

DE ACORDO COM O ART. 135 DA C.L.T., PARTICIPANDO NO MÍNIMO COM 30 DIAS DE ANTECEDÊNCIA

NOTIFICAÇÃO

NOME DO EMPREGADO	Nº CART. DO TRABALHO	SÉRIE	REGISTRO DO EMPREGADO	
			LIVRO Nº	FLS/FICHA Nº
TALITA MORANDI BRITO	2987331	00886		1348

Cargo: 0869 Assistente de Recursos

Setor: 00025 CAPS RIBEIRÃO

PERÍODO DE AQUISIÇÃO

DE: 06/06/2023 A: 05/06/2024

PERÍODO DE GOZO DAS FÉRIAS

DE: 02/04/2025 A: 01/05/2025

BASE PARA CÁLCULO DA REMUNERAÇÃO DAS FÉRIAS

FALTAS NÃO JUSTIF.	SALÁRIO BASE	ADICIONAIS	MÉDIAS	BASE DE CÁLCULO: MENSAL - HORÁRIO - TAREFA OU OUTRAS
	2.500,00	303,60	0,00	**1-Mensal**

Código	Descrição	Quant. / (%)	Referência	Valor Unitário	Vencimentos	Descontos
4204	Férias	29,00	gozadas neste mês	93,45	2.710,05	
4204	Férias	1,00	gozadas mês seguinte	93,45	93,45	
4205	1/3 sobre Férias		gozadas neste mês	2.710,05	903,35	
4205	1/3 sobre Férias		gozadas mês seguinte	93,45	31,15	
5901	F.G.T.S.	8,00	3613.4 mês atual	289,07		
5901	F.G.T.S.		124.6 mês seguint	9,96		
9104	INSS s/ Férias	12,00	gozadas neste mês	3.613,40		327,01
9104	INSS s/ Férias	7,50	gozadas mês seguinte	124,60		9,34
9203	IRF s/ Férias	15,00	base irrf mes	3.173,20		94,54
					3.738,00	430,89
					Valor Líquido	3.307,11

Local de Trabalho: CAPS RIBEIRÃO

Pelo presente comunicamos-lhe que, de acordo com a Lei, ser-lhe-ão concedidas férias relativas ao período acima descrito e a sua disposição fica a importância líquida de R$ 3.307,11 (TRES MIL, TREZENTOS E SETE REAIS E ONZE CENTAVOS********** **********) a ser paga adiantadamente.

Local e data

CIENTE

BIOGESP - ASS GESTÃO EXEC SERVS PUB SOCI
CNPJ / CPF 26.702.577/0001-39

TALITA MORANDI BRITO

RECIBO DE FÉRIAS

DE ACORDO COM O PARÁGRAFO ÚNICO DO ARTIGO 145 DA C.L.T.

Recebi da firma BIOGESP - ASS GESTÃO EXEC SERVS PUB SOCI , CNPJ / CPF nº 26.702.577/0001-39
estabelecida à Rua Cardeal Arcoverde, 1641 sl 93/94 , Pinheiros
em São Paulo SP a importância de R$ 3.307,11
(TRES MIL, TREZENTOS E SETE REAIS E ONZE CENTAVOS**********)
que me é paga adiantadamente por motivo das minhas férias regulamentares, ora concedidas e que vou gozar de acordo com a descrição acima, tudo conforme o aviso que recebi em tempo, ao qual dei meu "ciente".

Para clareza e documento, firmo o presente recibo, dando à firma plena e geral quitação.

Local e data

TALITA MORANDI BRITO

Comprovante de transferência > 2ª via

BIOGESP ASSOCIACAO GESTAO EXECUCAO SERVI **Agência:** 0123 **Conta:** 13004570-6

Conta Corrente de Origem

Agência: 0123

Conta Corrente: 13004570-6

Conta Corrente de Destino

Agência: 2973

Nº da Conta: 02037308-4

Favorecido: TALITA MORANDI BRITO

Valor: 3.307,11

Informações Adicionais

Tipo de Transferência: Conta Corrente **para** Conta Corrente

Conta Origem Informada: 0123 13004570-6

Conta Destino Informada: 2973 02037308-4

2ª via

Transação exclusiva para Transferência de Valores entre contas Santander.

Data da Transação: **27/03/2025**
Autenticação Bancária: **35662748615E75416364685**
Canal: **Internet Banking**

Central de Atendimento Santander Empresarial

4004-2125 (Regiões Metropolitanas)
0800-726-2125 (Demais Localidades)
0800 723 5007 (Pessoas com deficiência auditiva ou de fala)

SAC - Atendimento 24h por dia, todos os dias.

0800 762 7777
0800 771 0401 (Pessoas com deficiência auditiva ou de fala)

Ouvidoria - Das 9h às 18h, de segunda a sexta-feira, exceto feriado.

0800 726 0322
0800 771 0301 (Pessoas com deficiência auditiva ou de fala)

Empresa: 05476

AVISO E RECIBO DE FÉRIAS

CAPITULO VI - TITULO II DA C.L.T.

DEC. - LEI Nº 5452 DE 01/05/1943, COM AS ALTERAÇÕES DO DEC. - LEI Nº 1.535 DE 13/04/1977

AVISO PRÉVIO DE FÉRIAS

DE ACORDO COM O ART. 135 DA C.L.T., PARTICIPANDO NO MÍNIMO COM 30 DIAS DE ANTECEDÊNCIA

NOTIFICAÇÃO

NOME DO EMPREGADO	Nº CART. DO TRABALHO	SÉRIE	REGISTRO DO EMPREGADO	
			LIVRO Nº	FLS/FICHA Nº
ALICE BORGES BRAMANTI	035897	00417		

Cargo: 1778 Cuidador(a) Setor: 00026 RT

PERÍODO DE AQUISIÇÃO

DE: 10/08/2023 A: 09/08/2024

PERÍODO DE GOZO DAS FÉRIAS

DE: 01/04/2025 A: 30/04/2025

BASE PARA CÁLCULO DA REMUNERAÇÃO DAS FÉRIAS

FALTAS NÃO JUSTIF.	SALÁRIO BASE	ADICIONAIS	MÉDIAS	BASE DE CÁLCULO: MENSAL - HORÁRIO - TAREFA OU OUTRAS
1,0	1.518,00	910,56	0,00	**1-Mensal**

Código	Descrição	Quant. / (%)	Referência	Valor Unitário	Vencimentos	Descontos
4204	Férias	30,00	gozadas neste mês	80,95	2.428,56	
4205	1/3 sobre Férias		gozadas neste mês	2.428,56	809,52	
5901	F.G.T.S.	8,00	3238.08 mês atual	259,04		
9104	INSS s/ Férias	12,00	gozadas neste mês	3.238,08		281,97
9203	IRF s/ Férias	7,50	base irrf mes	2.673,28		31,06
					3.238,08	313,03
					Valor Líquido	2.925,05

Local de Trabalho: RT

Pelo presente comunicamos-lhe que, de acordo com a Lei, ser-lhe-ão concedidas férias relativas ao período acima descrito e a sua disposição fica a importância líquida de R$ 2.925,05 (DOIS MIL, NOVECENTOS E VINTE E CINCO REAIS E CINCO CENTAVOS********** **********) a ser paga adiantadamente.

Local e data

CIENTE

BIOGESP - ASS GESTÃO EXEC SERVS PUB SOCI
CNPJ / CPF 26.702.577/0001-39

ALICE BORGES BRAMANTI

RECIBO DE FÉRIAS

DE ACORDO COM O PARÁGRAFO ÚNICO DO ARTIGO 145 DA C.L.T.

Recebi da firma BIOGESP - ASS GESTÃO EXEC SERVS PUB SOCI , CNPJ / CPF nº 26.702.577/0001-39
estabelecida à Rua Cardeal Arcoverde, 1641 sl 93/94 , Pinheiros
em São Paulo SP a importância de R$ 2.925,05
(DOIS MIL, NOVECENTOS E VINTE E CINCO REAIS E CINCO CENTAVOS**********)
que me é paga adiantadamente por motivo das minhas férias regulamentares, ora concedidas e que vou gozar de acordo com a descrição acima, tudo conforme o aviso que recebi em tempo, ao qual dei meu "ciente".

Para clareza e documento, firmo o presente recibo, dando à firma plena e geral quitação.

Local e data

ALICE BORGES BRAMANTI

Comprovante de transferência > 2ª via

BIOGESP ASSOCIACAO GESTAO EXECUCAO SERVI **Agência:** 0123 **Conta:** 13004570-6

Conta Corrente de Origem

Agência: 0123

Conta Corrente: 13004570-6

Conta Corrente de Destino

Agência: 0196

Nº da Conta: 01028887-0

Favorecido: ALICE BORGES BRAMANTI

Valor: 2.925,05

Informações Adicionais

Tipo de Transferência: Conta Corrente **para** Conta Corrente

Conta Origem Informada: 0123 13004570-6

Conta Destino Informada: 0196 01028887-0

2ª via

Transação exclusiva para Transferência de Valores entre contas Santander.

Data da Transação: **27/03/2025**
Autenticação Bancária: **35662748615575416364685**
Canal: **Internet Banking**

Central de Atendimento Santander Empresarial

4004-2125 (Regiões Metropolitanas)
0800-726-2125 (Demais Localidades)
0800 723 5007 (Pessoas com deficiência auditiva ou de fala)

SAC - Atendimento 24h por dia, todos os dias.

0800 762 7777
0800 771 0401 (Pessoas com deficiência auditiva ou de fala)

Ouvidoria - Das 9h às 18h, de segunda a sexta-feira, exceto feriado.

0800 726 0322
0800 771 0301 (Pessoas com deficiência auditiva ou de fala)

Empresa: 05476

AVISO E RECIBO DE FÉRIAS

CAPITULO VI - TITULO II DA C.L.T.

DEC. - LEI Nº 5452 DE 01/05/1943, COM AS ALTERAÇÕES DO DEC. - LEI Nº 1.535 DE 13/04/1977

AVISO PRÉVIO DE FÉRIAS

DE ACORDO COM O ART. 135 DA C.L.T., PARTICIPANDO NO MÍNIMO COM 30 DIAS DE ANTECEDÊNCIA

NOTIFICAÇÃO

NOME DO EMPREGADO	Nº CART. DO TRABALHO	SÉRIE	REGISTRO DO EMPREGADO	
			LIVRO Nº	FLS/FICHA Nº
MARIEIDE GOMES SANTOS	4390444	06894		1306

Cargo: 1273 Tecnico de Enfermagem Setor: 00026 RT

PERÍODO DE AQUISIÇÃO

DE: 10/08/2023 A: 09/08/2024

PERÍODO DE GOZO DAS FÉRIAS

DE: 10/03/2025 A: 08/04/2025

BASE PARA CÁLCULO DA REMUNERAÇÃO DAS FÉRIAS

FALTAS NÃO JUSTIF.	SALÁRIO BASE	ADICIONAIS	MÉDIAS	BASE DE CÁLCULO: MENSAL - HORÁRIO - TAREFA OU OUTRAS
	2.300,00	303,60	0,00	**1-Mensal**

Código	Descrição	Quant. / (%)	Referência	Valor Unitário	Vencimentos	Descontos
4204	Férias	22,00	gozadas neste mês	86,79	1.909,38	
4204	Férias	8,00	gozadas mês seguinte	86,79	694,32	
4205	1/3 sobre Férias		gozadas neste mês	1.909,38	636,46	
4205	1/3 sobre Férias		gozadas mês seguinte	694,32	231,44	
5901	F.G.T.S.	8,00	2545.84 mês atual	203,66		
5901	F.G.T.S.		925.76 mês seguint	74,06		
9104	INSS s/ Férias	9,00	gozadas neste mês	2.545,84		206,35
9104	INSS s/ Férias	7,50	gozadas mês seguinte	925,76		69,43
9203	IRF s/ Férias	15,00	base irrf mes	2.906,80		54,58
					3.471,60	330,36
					Valor Líquido	3.141,24

Local de Trabalho: RT

Pelo presente comunicamos-lhe que, de acordo com a Lei, ser-lhe-ão concedidas férias relativas ao período acima descrito e a sua disposição fica a importância líquida de R$ 3.141,24 (TRES MIL, CENTO E QUARENTA E HUM REAIS E VINTE E QUATRO CENTAVOS****** **********) a ser paga adiantadamente.

Local e data

CIENTE

BIOGESP - ASS GESTÃO EXEC SERVS PUB SOCI
CNPJ / CPF 26.702.577/0001-39

MARIEIDE GOMES SANTOS

RECIBO DE FÉRIAS

DE ACORDO COM O PARÁGRAFO ÚNICO DO ARTIGO 145 DA C.L.T.

Recebi da firma BIOGESP - ASS GESTÃO EXEC SERVS PUB SOCI , CNPJ / CPF nº 26.702.577/0001-39
estabelecida à Rua Cardeal Arcoverde, 1641 sl 93/94 , Pinheiros
em São Paulo SP a importância de R$ 3.141,24
(TRES MIL, CENTO E QUARENTA E HUM REAIS E VINTE E QUATRO CENTAVOS**********)
que me é paga adiantadamente por motivo das minhas férias regulamentares, ora concedidas e que vou gozar de acordo com a descrição acima, tudo conforme o aviso que recebi em tempo, ao qual dei meu "ciente".

Para clareza e documento, firmo o presente recibo, dando à firma plena e geral quitação.

Local e data

MARIEIDE GOMES SANTOS

Comprovante de transferência > 2ª via

BIOGESP ASSOCIACAO GESTAO EXECUCAO SERVI **Agência:** 0123 **Conta:** 13004570-6

Conta Corrente de Origem

Agência: 0123

Conta Corrente: 13004570-6

Conta Corrente de Destino

Agência: 0196

Nº da Conta: 01030685-9

Favorecido: MARIEIDE GOMES SANTOS

Valor: 3.141,24

Informações Adicionais

Tipo de Transferência: Conta Corrente **para** Conta Corrente

Conta Origem Informada: 0123 13004570-6

Conta Destino Informada: 0196 01030685-9

2ª via

Transação exclusiva para Transferência de Valores entre contas Santander.

Data da Transação: **06/03/2025**
Autenticação Bancária: **358627B86195B3413574675**
Canal: **Internet Banking**

Central de Atendimento Santander Empresarial

4004-2125 (Regiões Metropolitanas)
0800-726-2125 (Demais Localidades)
0800 723 5007 (Pessoas com deficiência auditiva ou de fala)

SAC - Atendimento 24h por dia, todos os dias.

0800 762 7777
0800 771 0401 (Pessoas com deficiência auditiva ou de fala)

Ouvidoria - Das 9h às 18h, de segunda a sexta-feira, exceto feriado.

0800 726 0322
0800 771 0301 (Pessoas com deficiência auditiva ou de fala)

Empresa: 05476

AVISO E RECIBO DE FÉRIAS

CAPITULO VI - TITULO II DA C.L.T.

DEC. - LEI Nº 5452 DE 01/05/1943, COM AS ALTERAÇÕES DO DEC. - LEI Nº 1.535 DE 13/04/1977

AVISO PRÉVIO DE FÉRIAS

DE ACORDO COM O ART. 135 DA C.L.T., PARTICIPANDO NO MÍNIMO COM 30 DIAS DE ANTECEDÊNCIA

NOTIFICAÇÃO

NOME DO EMPREGADO	Nº CART. DO TRABALHO	SÉRIE	REGISTRO DO EMPREGADO	
			LIVRO Nº	FLS/FICHA Nº
SIMONE MORAIS RODRIGUES	2804143	01801		1370

Cargo: 1778 Cuidador(a) Setor: 00026 RT

PERÍODO DE AQUISIÇÃO

DE: 10/08/2023 A: 09/08/2024

PERÍODO DE GOZO DAS FÉRIAS

DE: 02/04/2025 A: 01/05/2025

BASE PARA CÁLCULO DA REMUNERAÇÃO DAS FÉRIAS

FALTAS NÃO JUSTIF.	SALÁRIO BASE	ADICIONAIS	MÉDIAS	BASE DE CÁLCULO: MENSAL - HORÁRIO - TAREFA OU OUTRAS
	1.518,00	910,56	0,00	**1-Mensal**

Código	Descrição	Quant. / (%)	Referência	Valor Unitário	Vencimentos	Descontos
4204	Férias	29,00	gozadas neste mês	80,95	2.347,55	
4204	Férias	1,00	gozadas mês seguinte	80,95	80,95	
4205	1/3 sobre Férias		gozadas neste mês	2.347,55	782,52	
4205	1/3 sobre Férias		gozadas mês seguinte	80,95	26,98	
5901	F.G.T.S.	8,00	3130.07 mês atual	250,40		
5901	F.G.T.S.		107.93 mês seguint	8,63		
9104	INSS s/ Férias	12,00	gozadas neste mês	3.130,07		269,01
9104	INSS s/ Férias	7,50	gozadas mês seguinte	107,93		8,09
9203	IRF s/ Férias	7,50	base irrf mes	2.673,20		31,05
					3.238,00	308,15
					Valor Líquido	2.929,85

Local de Trabalho: RT

Pelo presente comunicamos-lhe que, de acordo com a Lei, ser-lhe-ão concedidas férias relativas ao período acima descrito e a sua disposição fica a importância líquida de R$ 2.929,85 (DOIS MIL, NOVECENTOS E VINTE E NOVE REAIS E OITENTA E CINCO CENTAVOS** **********) a ser paga adiantadamente.

Local e data

CIENTE

BIOGESP - ASS GESTÃO EXEC SERVS PUB SOCI
CNPJ / CPF 26.702.577/0001-39

SIMONE MORAIS RODRIGUES

RECIBO DE FÉRIAS

DE ACORDO COM O PARÁGRAFO ÚNICO DO ARTIGO 145 DA C.L.T.

Recebi da firma BIOGESP - ASS GESTÃO EXEC SERVS PUB SOCI , CNPJ / CPF nº 26.702.577/0001-39
estabelecida à Rua Cardeal Arcoverde, 1641 sl 93/94 , Pinheiros
em São Paulo SP a importância de R$ 2.929,85
(DOIS MIL, NOVECENTOS E VINTE E NOVE REAIS E OITENTA E CINCO CENTAVOS**********)
que me é paga adiantadamente por motivo das minhas férias regulamentares, ora concedidas e que vou gozar de acordo com a descrição acima, tudo conforme o aviso que recebi em tempo, ao qual dei meu "ciente".

Para clareza e documento, firmo o presente recibo, dando à firma plena e geral quitação.

Local e data

SIMONE MORAIS RODRIGUES

Comprovante de transferência > 2ª via

BIOGESP ASSOCIACAO GESTAO EXECUCAO SERVI **Agência:** 0123 **Conta:** 13004570-6

Conta Corrente de Origem

Agência: 0123

Conta Corrente: 13004570-6

Conta Corrente de Destino

Agência: 0196

Nº da Conta: 01028905-3

Favorecido: SIMONE MORAIS RODRIGUES

Valor: 2.929,85

Informações Adicionais

Tipo de Transferência: Conta Corrente **para** Conta Corrente

Conta Origem Informada: 0123 13004570-6

Conta Destino Informada: 0196 01028905-3

2ª via

Transação exclusiva para Transferência de Valores entre contas Santander.

Data da Transação: **27/03/2025**
Autenticação Bancária: **35662748617575413364685**
Canal: **Internet Banking**

Central de Atendimento Santander Empresarial

4004-2125 (Regiões Metropolitanas)
0800-726-2125 (Demais Localidades)
0800 723 5007 (Pessoas com deficiência auditiva ou de fala)

SAC - Atendimento 24h por dia, todos os dias.

0800 762 7777
0800 771 0401 (Pessoas com deficiência auditiva ou de fala)

Ouvidoria - Das 9h às 18h, de segunda a sexta-feira, exceto feriado.

0800 726 0322
0800 771 0301 (Pessoas com deficiência auditiva ou de fala)

Empresa: 05476

AVISO E RECIBO DE FÉRIAS

CAPITULO VI - TITULO II DA C.L.T.

DEC. - LEI Nº 5452 DE 01/05/1943, COM AS ALTERAÇÕES DO DEC. - LEI Nº 1.535 DE 13/04/1977

AVISO PRÉVIO DE FÉRIAS

DE ACORDO COM O ART. 135 DA C.L.T., PARTICIPANDO NO MÍNIMO COM 30 DIAS DE ANTECEDÊNCIA

NOTIFICAÇÃO

NOME DO EMPREGADO	Nº CART. DO TRABALHO	SÉRIE	REGISTRO DO EMPREGADO	
			LIVRO Nº	FLS/FICHA Nº
TERESA CRISTINA DOS SANTOS OLIVEIRA	018402	06342		1369

Cargo: 1778 Cuidador(a) Setor: 00026 RT

PERÍODO DE AQUISIÇÃO

DE: 10/08/2023 A: 09/08/2024

PERÍODO DE GOZO DAS FÉRIAS

DE: 01/04/2025 A: 30/04/2025

BASE PARA CÁLCULO DA REMUNERAÇÃO DAS FÉRIAS

FALTAS NÃO JUSTIF.	SALÁRIO BASE	ADICIONAIS	MÉDIAS	BASE DE CÁLCULO: MENSAL - HORÁRIO - TAREFA OU OUTRAS
	1.518,00	910,56	0,00	**1-Mensal**

Código	Descrição	Quant. / (%)	Referência	Valor Unitário	Vencimentos	Descontos
4204	Férias	30,00	gozadas neste mês	80,95	2.428,56	
4205	1/3 sobre Férias		gozadas neste mês	2.428,56	809,52	
5901	F.G.T.S.	8,00	3238.08 mês atual	259,04		
9104	INSS s/ Férias	12,00	gozadas neste mês	3.238,08		281,97
9203	IRF s/ Férias	7,50	base irrf mes	2.673,28		31,06
					3.238,08	313,03
					Valor Líquido	2.925,05

Local de Trabalho: RT

Pelo presente comunicamos-lhe que, de acordo com a Lei, ser-lhe-ão concedidas férias relativas ao período acima descrito e a sua disposição fica a importância líquida de R$ 2.925,05 (DOIS MIL, NOVECENTOS E VINTE E CINCO REAIS E CINCO CENTAVOS********** **********) a ser paga adiantadamente.

Local e data

CIENTE

BIOGESP - ASS GESTÃO EXEC SERVS PUB SOCI
CNPJ / CPF 26.702.577/0001-39

TERESA CRISTINA DOS SANTOS OLIVEIRA

RECIBO DE FÉRIAS

DE ACORDO COM O PARÁGRAFO ÚNICO DO ARTIGO 145 DA C.L.T.

Recebi da firma BIOGESP - ASS GESTÃO EXEC SERVS PUB SOCI , CNPJ / CPF nº 26.702.577/0001-39
estabelecida à Rua Cardeal Arcoverde, 1641 sl 93/94 , Pinheiros
em São Paulo SP a importância de R$ 2.925,05
(DOIS MIL, NOVECENTOS E VINTE E CINCO REAIS E CINCO CENTAVOS**********)
que me é paga adiantadamente por motivo das minhas férias regulamentares, ora concedidas e que vou gozar de acordo com a descrição acima, tudo conforme o aviso que recebi em tempo, ao qual dei meu "ciente".

Para clareza e documento, firmo o presente recibo, dando à firma plena e geral quitação.

Local e data

TERESA CRISTINA DOS SANTOS OLIVEIRA

Comprovante de transferência > 2ª via

BIOGESP ASSOCIACAO GESTAO EXECUCAO SERVI **Agência:** 0123 **Conta:** 13004570-6

Conta Corrente de Origem

Agência: 0123

Conta Corrente: 13004570-6

Conta Corrente de Destino

Agência: 0679

Nº da Conta: 01034801-3

Favorecido: TERESA CRISTINA DOS SANTOS OLIV

Valor: 2.925,05

Informações Adicionais

Tipo de Transferência: Conta Corrente **para** Conta Corrente

Conta Origem Informada: 0123 13004570-6

Conta Destino Informada: 0679 01034801-3

2ª via

Transação exclusiva para Transferência de Valores entre contas Santander.

Data da Transação: **27/03/2025**
Autenticação Bancária: **35664748616C75413364685**
Canal: **Internet Banking**

Central de Atendimento Santander Empresarial

4004-2125 (Regiões Metropolitanas)
0800-726-2125 (Demais Localidades)
0800 723 5007 (Pessoas com deficiência auditiva ou de fala)

SAC - Atendimento 24h por dia, todos os dias.

0800 762 7777
0800 771 0401 (Pessoas com deficiência auditiva ou de fala)

Ouvidoria - Das 9h às 18h, de segunda a sexta-feira, exceto feriado.

0800 726 0322
0800 771 0301 (Pessoas com deficiência auditiva ou de fala)

Empresa: 05476

AVISO E RECIBO DE FÉRIAS

CAPITULO VI - TITULO II DA C.L.T.

DEC. - LEI Nº 5452 DE 01/05/1943, COM AS ALTERAÇÕES DO DEC. - LEI Nº 1.535 DE 13/04/1977

AVISO PRÉVIO DE FÉRIAS

DE ACORDO COM O ART. 135 DA C.L.T., PARTICIPANDO NO MÍNIMO COM 30 DIAS DE ANTECEDÊNCIA

NOTIFICAÇÃO

NOME DO EMPREGADO	Nº CART. DO TRABALHO	SÉRIE	REGISTRO DO EMPREGADO	
			LIVRO Nº	FLS/FICHA Nº
ANGELINA SOARES DA SILVA	3548573	03808		1179

Cargo: 1363 Tec. de Farmácia

Setor: 00027 UPA RIBEIRÃO - STA LUZIA

PERÍODO DE AQUISIÇÃO

DE: 10/08/2023 A: 09/08/2024

PERÍODO DE GOZO DAS FÉRIAS

DE: 24/03/2025 A: 22/04/2025

BASE PARA CÁLCULO DA REMUNERAÇÃO DAS FÉRIAS

FALTAS NÃO JUSTIF.	SALÁRIO BASE	ADICIONAIS	MÉDIAS	BASE DE CÁLCULO: MENSAL - HORÁRIO - TAREFA OU OUTRAS
	2.300,00	303,60	0,00	**1-Mensal**

Código	Descrição	Quant. / (%)	Referência	Valor Unitário	Vencimentos	Descontos
4204	Férias	8,00	gozadas neste mês	86,79	694,32	
4204	Férias	22,00	gozadas mês seguinte	86,79	1.909,38	
4205	1/3 sobre Férias		gozadas neste mês	694,32	231,44	
4205	1/3 sobre Férias		gozadas mês seguinte	1.909,38	636,46	
5901	F.G.T.S.	8,00	925.76 mês atual	74,06		
5901	F.G.T.S.		2545.84 mês seguint	203,66		
9104	INSS s/ Férias	7,50	gozadas neste mês	925,76		69,43
9104	INSS s/ Férias	9,00	gozadas mês seguinte	2.545,84		206,35
9203	IRF s/ Férias	15,00	base irrf mes	2.906,80		54,58
					3.471,60	330,36
					Valor Líquido	3.141,24

Local de Trabalho: UPA RIBEIRÃO - STA LUZIA

Pelo presente comunicamos-lhe que, de acordo com a Lei, ser-lhe-ão concedidas férias relativas ao período acima descrito e a sua disposição fica a importância líquida de R$ 3.141,24 (TRES MIL, CENTO E QUARENTA E HUM REAIS E VINTE E QUATRO CENTAVOS****** **********) a ser paga adiantadamente.

Local e data

CIENTE

BIOGESP - ASS GESTÃO EXEC SERVS PUB SOCI
CNPJ / CPF 26.702.577/0001-39

ANGELINA SOARES DA SILVA

RECIBO DE FÉRIAS

DE ACORDO COM O PARÁGRAFO ÚNICO DO ARTIGO 145 DA C.L.T.

Recebi da firma BIOGESP - ASS GESTÃO EXEC SERVS PUB SOCI , CNPJ / CPF nº 26.702.577/0001-39
estabelecida à Rua Cardeal Arcoverde, 1641 sl 93/94 , Pinheiros
em São Paulo SP a importância de R$ 3.141,24
(TRES MIL, CENTO E QUARENTA E HUM REAIS E VINTE E QUATRO CENTAVOS**********)
que me é paga adiantadamente por motivo das minhas férias regulamentares, ora concedidas e que vou gozar de acordo com a descrição acima, tudo conforme o aviso que recebi em tempo, ao qual dei meu "ciente".

Para clareza e documento, firmo o presente recibo, dando à firma plena e geral quitação.

Local e data

ANGELINA SOARES DA SILVA

Comprovante de transferência > 2ª via

BIOGESP ASSOCIACAO GESTAO EXECUCAO SERVI **Agência:** 0123 **Conta:** 13004570-6

Conta Corrente de Origem

Agência: 0123

Conta Corrente: 13004570-6

Conta Corrente de Destino

Agência: 3620

Nº da Conta: 02003550-8

Favorecido: ANGELINA SOARES DA SILVA

Valor: 3.149,92

Informações Adicionais

Tipo de Transferência: Conta Corrente **para** Conta Corrente

Conta Origem Informada: 0123 13004570-6

Conta Destino Informada: 3620 02003550-8

2ª via

Transação exclusiva para Transferência de Valores entre contas Santander.

Data da Transação: **14/03/2025**
Autenticação Bancária: **2556A7B8613CC4416A64655**
Canal: **Internet Banking**

Central de Atendimento Santander Empresarial

4004-2125 (Regiões Metropolitanas)
0800-726-2125 (Demais Localidades)
0800 723 5007 (Pessoas com deficiência auditiva ou de fala)

SAC - Atendimento 24h por dia, todos os dias.

0800 762 7777
0800 771 0401 (Pessoas com deficiência auditiva ou de fala)

Ouvidoria - Das 9h às 18h, de segunda a sexta-feira, exceto feriado.

0800 726 0322
0800 771 0301 (Pessoas com deficiência auditiva ou de fala)

Empresa: 05476

AVISO E RECIBO DE FÉRIAS

CAPITULO VI - TITULO II DA C.L.T.

DEC. - LEI Nº 5452 DE 01/05/1943, COM AS ALTERAÇÕES DO DEC. - LEI Nº 1.535 DE 13/04/1977

AVISO PRÉVIO DE FÉRIAS

DE ACORDO COM O ART. 135 DA C.L.T., PARTICIPANDO NO MÍNIMO COM 30 DIAS DE ANTECEDÊNCIA

NOTIFICAÇÃO

NOME DO EMPREGADO	Nº CART. DO TRABALHO	SÉRIE	REGISTRO DO EMPREGADO	
			LIVRO Nº	FLS/FICHA Nº
CRISTIANE APARECIDA DOS SANTOS COELHO	0819074	02841		

Cargo: 1273 Tecnico de Enfermagem

Setor: 00027 UPA RIBEIRÃO - STA LUZIA

PERÍODO DE AQUISIÇÃO

DE: 10/08/2023 A: 09/08/2024

PERÍODO DE GOZO DAS FÉRIAS

DE: 10/03/2025 A: 08/04/2025

BASE PARA CÁLCULO DA REMUNERAÇÃO DAS FÉRIAS

FALTAS NÃO JUSTIF.	SALÁRIO BASE	ADICIONAIS	MÉDIAS	BASE DE CÁLCULO: MENSAL - HORÁRIO - TAREFA OU OUTRAS
	2.300,00	303,60	207,13	**1-Mensal**

Código	Descrição	Quant. / (%)	Referência	Valor Unitário	Vencimentos	Descontos
4204	Férias	22,00	gozadas neste mês	93,69	2.061,18	
4204	Férias	8,00	gozadas mês seguinte	93,69	749,52	
4205	1/3 sobre Férias		gozadas neste mês	2.061,18	687,06	
4205	1/3 sobre Férias		gozadas mês seguinte	749,52	249,84	
5901	F.G.T.S.	8,00	2748.24 mês atual	219,85		
5901	F.G.T.S.		999.36 mês seguint	79,94		
9104	INSS s/ Férias	9,00	gozadas neste mês	2.748,24		224,57
9104	INSS s/ Férias	7,50	gozadas mês seguinte	999,36		74,95
9203	IRF s/ Férias	15,00	base irrf mes	3.182,80		95,98
					3.747,60	395,50
					Valor Líquido	3.352,10

Local de Trabalho: UPA RIBEIRÃO - STA LUZIA

Pelo presente comunicamos-lhe que, de acordo com a Lei, ser-lhe-ão concedidas férias relativas ao período acima descrito e a sua disposição fica a importância líquida de R$ 3.352,10 (TRES MIL, TREZENTOS E CINQUENTA E DOIS REAIS E DEZ CENTAVOS********** **********) a ser paga adiantadamente.

Local e data

CIENTE

BIOGESP - ASS GESTÃO EXEC SERVS PUB SOCI
CNPJ / CPF 26.702.577/0001-39

CRISTIANE APARECIDA DOS SANTOS COELHO

RECIBO DE FÉRIAS

DE ACORDO COM O PARÁGRAFO ÚNICO DO ARTIGO 145 DA C.L.T.

Recebi da firma BIOGESP - ASS GESTÃO EXEC SERVS PUB SOCI , CNPJ / CPF nº 26.702.577/0001-39
estabelecida à Rua Cardeal Arcoverde, 1641 sl 93/94 , Pinheiros
em São Paulo SP a importância de R$ 3.352,10
(TRES MIL, TREZENTOS E CINQUENTA E DOIS REAIS E DEZ CENTAVOS**********)
que me é paga adiantadamente por motivo das minhas férias regulamentares, ora concedidas e que vou gozar de acordo com a descrição acima, tudo conforme o aviso que recebi em tempo, ao qual dei meu "ciente".

Para clareza e documento, firmo o presente recibo, dando à firma plena e geral quitação.

Local e data

CRISTIANE APARECIDA DOS SANTOS COELHO

Comprovante de transferência > 2ª via

BIOGESP ASSOCIACAO GESTAO EXECUCAO SERVI **Agência:** 0123 **Conta:** 13004570-6

Conta Corrente de Origem

Agência: 0123

Conta Corrente: 13004570-6

Conta Corrente de Destino

Agência: 3268

Nº da Conta: 01094709-5

Favorecido: CRISTIANE APARECIDA DOS SANTOS

Valor: 3.352,10

Informações Adicionais

Tipo de Transferência: Conta Corrente **para** Conta Corrente

Conta Origem Informada: 0123 13004570-6

Conta Destino Informada: 3268 01094709-5

2ª via

Transação exclusiva para Transferência de Valores entre contas Santander.

Data da Transação: **05/03/2025**
Autenticação Bancária: **3576A7686195A3413464665**
Canal: **Internet Banking**

Central de Atendimento Santander Empresarial

4004-2125 (Regiões Metropolitanas)
0800-726-2125 (Demais Localidades)
0800 723 5007 (Pessoas com deficiência auditiva ou de fala)

SAC - Atendimento 24h por dia, todos os dias.

0800 762 7777
0800 771 0401 (Pessoas com deficiência auditiva ou de fala)

Ouvidoria - Das 9h às 18h, de segunda a sexta-feira, exceto feriado.

0800 726 0322
0800 771 0301 (Pessoas com deficiência auditiva ou de fala)

Empresa: 05476

AVISO E RECIBO DE FÉRIAS

CAPITULO VI - TITULO II DA C.L.T.

DEC. - LEI Nº 5452 DE 01/05/1943, COM AS ALTERAÇÕES DO DEC. - LEI Nº 1.535 DE 13/04/1977

AVISO PRÉVIO DE FÉRIAS

DE ACORDO COM O ART. 135 DA C.L.T., PARTICIPANDO NO MÍNIMO COM 30 DIAS DE ANTECEDÊNCIA

NOTIFICAÇÃO

NOME DO EMPREGADO	Nº CART. DO TRABALHO	SÉRIE	REGISTRO DO EMPREGADO	
			LIVRO Nº	FLS/FICHA Nº
ELETEIA LILIAN DA SILVA MORAES	1636663	03894		1407

Cargo: 1206 Enfermeiro(a) Setor: 00027 UPA RIBEIRÃO - STA LUZIA

PERÍODO DE AQUISIÇÃO

DE: 12/05/2023 A: 11/05/2024

PERÍODO DE GOZO DAS FÉRIAS

DE: 10/03/2025 A: 08/04/2025

BASE PARA CÁLCULO DA REMUNERAÇÃO DAS FÉRIAS

FALTAS NÃO JUSTIF.	SALÁRIO BASE	ADICIONAIS	MÉDIAS	BASE DE CÁLCULO: MENSAL - HORÁRIO - TAREFA OU OUTRAS
	3.900,00	1.984,80	0,00	**1-Mensal**

Código	Descrição	Quant. / (%)	Referência	Valor Unitário	Vencimentos	Descontos
4204	Férias	22,00	gozadas neste mês	196,16	4.315,52	
4204	Férias	8,00	gozadas mês seguinte	196,16	1.569,28	
4205	1/3 sobre Férias		gozadas neste mês	4.315,52	1.438,51	
4205	1/3 sobre Férias		gozadas mês seguinte	1.569,28	523,09	
5901	F.G.T.S.	8,00	5754.03 mês atual	460,32		
5901	F.G.T.S.		2092.37 mês seguint	167,38		
9104	INSS s/ Férias	14,00	gozadas neste mês	5.754,03		615,14
9104	INSS s/ Férias	9,00	gozadas mês seguinte	2.092,37		165,54
9203	IRF s/ Férias	27,50	base irrf mes	7.065,72		1.047,07
					7.846,40	1.827,75
					Valor Líquido	6.018,65

Local de Trabalho: UPA RIBEIRÃO - STA LUZIA

Pelo presente comunicamos-lhe que, de acordo com a Lei, ser-lhe-ão concedidas férias relativas ao período acima descrito e a sua disposição fica a importância líquida de R$ 6.018,65 (SEIS MIL, DEZOITO REAIS E SESSENTA E CINCO CENTAVOS********** **********) a ser paga adiantadamente.

Local e data

CIENTE

BIOGESP - ASS GESTÃO EXEC SERVS PUB SOCI
CNPJ / CPF 26.702.577/0001-39

ELETEIA LILIAN DA SILVA MORAES

RECIBO DE FÉRIAS

DE ACORDO COM O PARÁGRAFO ÚNICO DO ARTIGO 145 DA C.L.T.

Recebi da firma BIOGESP - ASS GESTÃO EXEC SERVS PUB SOCI , CNPJ / CPF nº 26.702.577/0001-39
estabelecida à Rua Cardeal Arcoverde, 1641 sl 93/94 , Pinheiros
em São Paulo SP a importância de R$ 6.018,65
(SEIS MIL, DEZOITO REAIS E SESSENTA E CINCO CENTAVOS**********)
que me é paga adiantadamente por motivo das minhas férias regulamentares, ora concedidas e que vou gozar de acordo com a descrição acima, tudo conforme o aviso que recebi em tempo, ao qual dei meu "ciente".

Para clareza e documento, firmo o presente recibo, dando à firma plena e geral quitação.

Local e data

ELETEIA LILIAN DA SILVA MORAES

Comprovante de transferência > 2ª via

BIOGESP ASSOCIACAO GESTAO EXECUCAO SERVI **Agência:** 0123 **Conta:** 13004570-6

Conta Corrente de Origem

Agência: 0123

Conta Corrente: 13004570-6

Conta Corrente de Destino

Agência: 0195

Nº da Conta: 01047663-0

Favorecido: ELETEIA LILIAN DA SILVA MORAES

Valor: 6.018,65

Informações Adicionais

Tipo de Transferência: Conta Corrente **para** Conta Corrente

Conta Origem Informada: 0123 13004570-6

Conta Destino Informada: 0195 01047663-0

2ª via

Transação exclusiva para Transferência de Valores entre contas Santander.

Data da Transação: **05/03/2025**
Autenticação Bancária: **357627686195A3413464665**
Canal: **Internet Banking**

Central de Atendimento Santander Empresarial

4004-2125 (Regiões Metropolitanas)
0800-726-2125 (Demais Localidades)
0800 723 5007 (Pessoas com deficiência auditiva ou de fala)

SAC - Atendimento 24h por dia, todos os dias.

0800 762 7777
0800 771 0401 (Pessoas com deficiência auditiva ou de fala)

Ouvidoria - Das 9h às 18h, de segunda a sexta-feira, exceto feriado.

0800 726 0322
0800 771 0301 (Pessoas com deficiência auditiva ou de fala)

Empresa: 05476

AVISO E RECIBO DE FÉRIAS

CAPITULO VI - TITULO II DA C.L.T.

DEC. - LEI Nº 5452 DE 01/05/1943, COM AS ALTERAÇÕES DO DEC. - LEI Nº 1.535 DE 13/04/1977

AVISO PRÉVIO DE FÉRIAS

DE ACORDO COM O ART. 135 DA C.L.T., PARTICIPANDO NO MÍNIMO COM 30 DIAS DE ANTECEDÊNCIA

NOTIFICAÇÃO

NOME DO EMPREGADO	Nº CART. DO TRABALHO	SÉRIE	REGISTRO DO EMPREGADO	
			LIVRO Nº	FLS/FICHA Nº
FRANCILEIDE LIMA DAMASCENO DA SILVA	03054192	00839		

Cargo: 1273 Tecnico de Enfermagem

Setor: 00027 UPA RIBEIRÃO - STA LUZIA

PERÍODO DE AQUISIÇÃO

DE: 21/08/2023 A: 20/08/2024

PERÍODO DE GOZO DAS FÉRIAS

DE: 01/04/2025 A: 30/04/2025

BASE PARA CÁLCULO DA REMUNERAÇÃO DAS FÉRIAS

FALTAS NÃO JUSTIF.	SALÁRIO BASE	ADICIONAIS	MÉDIAS	BASE DE CÁLCULO: MENSAL - HORÁRIO - TAREFA OU OUTRAS
	2.300,00	1.223,04	0,00	**1-Mensal**

Código	Descrição	Quant. / (%)	Referência	Valor Unitário	Vencimentos	Descontos
4204	Férias	30,00	gozadas neste mês	117,43	3.523,04	
4205	1/3 sobre Férias		gozadas neste mês	3.523,04	1.174,35	
5901	F.G.T.S.	8,00	4697.39 mês atual	375,79		
9104	INSS s/ Férias	14,00	gozadas neste mês	4.697,39		467,21
9203	IRF s/ Férias	22,50	IRRF/qtde depend = 1	4.040,59		246,36
					4.697,39	713,57
					Valor Líquido	3.983,82

Local de Trabalho: UPA RIBEIRÃO - STA LUZIA

Pelo presente comunicamos-lhe que, de acordo com a Lei, ser-lhe-ão concedidas férias relativas ao período acima descrito e a sua disposição fica a importância líquida de R$ 3.983,82 (TRES MIL, NOVECENTOS E OITENTA E TRES REAIS E OITENTA E DOIS CENTAVOS* **********) a ser paga adiantadamente.

Local e data

CIENTE

BIOGESP - ASS GESTÃO EXEC SERVS PUB SOCI
CNPJ / CPF 26.702.577/0001-39

FRANCILEIDE LIMA DAMASCENO DA SILVA

RECIBO DE FÉRIAS

DE ACORDO COM O PARÁGRAFO ÚNICO DO ARTIGO 145 DA C.L.T.

Recebi da firma BIOGESP - ASS GESTÃO EXEC SERVS PUB SOCI , CNPJ / CPF nº 26.702.577/0001-39
estabelecida à Rua Cardeal Arcoverde, 1641 sl 93/94 , Pinheiros
em São Paulo SP a importância de R$ 3.983,82
(TRES MIL, NOVECENTOS E OITENTA E TRES REAIS E OITENTA E DOIS CENTAVOS**********)
que me é paga adiantadamente por motivo das minhas férias regulamentares, ora concedidas e que vou gozar de acordo com a descrição acima, tudo conforme o aviso que recebi em tempo, ao qual dei meu "ciente".

Para clareza e documento, firmo o presente recibo, dando à firma plena e geral quitação.

Local e data

FRANCILEIDE LIMA DAMASCENO DA SILVA

Comprovante de transferência > 2ª via

BIOGESP ASSOCIACAO GESTAO EXECUCAO SERVI **Agência:** 0123 **Conta:** 13004570-6

Conta Corrente de Origem

Agência: 0123

Conta Corrente: 13004570-6

Conta Corrente de Destino

Agência: 3620

Nº da Conta: 02020151-8

Favorecido: FRANCILEIDE LIMA DAMASCENO DA S

Valor: 3.983,82

Informações Adicionais

Tipo de Transferência: Conta Corrente **para** Conta Corrente

Conta Origem Informada: 0123 13004570-6

Conta Destino Informada: 3620 02020151-8

2ª via

Transação exclusiva para Transferência de Valores entre contas Santander.

Data da Transação: **27/03/2025**
Autenticação Bancária: **35664748616575413364685**
Canal: **Internet Banking**

Central de Atendimento Santander Empresarial

4004-2125 (Regiões Metropolitanas)
0800-726-2125 (Demais Localidades)
0800 723 5007 (Pessoas com deficiência auditiva ou de fala)

SAC - Atendimento 24h por dia, todos os dias.

0800 762 7777
0800 771 0401 (Pessoas com deficiência auditiva ou de fala)

Ouvidoria - Das 9h às 18h, de segunda a sexta-feira, exceto feriado.

0800 726 0322
0800 771 0301 (Pessoas com deficiência auditiva ou de fala)

Empresa: 05476

AVISO E RECIBO DE FÉRIAS

CAPITULO VI - TITULO II DA C.L.T.

DEC. - LEI Nº 5452 DE 01/05/1943, COM AS ALTERAÇÕES DO DEC. - LEI Nº 1.535 DE 13/04/1977

AVISO PRÉVIO DE FÉRIAS

DE ACORDO COM O ART. 135 DA C.L.T., PARTICIPANDO NO MÍNIMO COM 30 DIAS DE ANTECEDÊNCIA

NOTIFICAÇÃO

NOME DO EMPREGADO	Nº CART. DO TRABALHO	SÉRIE	REGISTRO DO EMPREGADO	
			LIVRO Nº	FLS/FICHA Nº
JULIA OLIVEIRA BEZERRA SILVA	4587613	02829		1261

Cargo: 1273 Tecnico de Enfermagem

Setor: 00027 UPA RIBEIRÃO - STA LUZIA

PERÍODO DE AQUISIÇÃO

DE: 10/08/2023 A: 09/08/2024

PERÍODO DE GOZO DAS FÉRIAS

DE: 10/03/2025 A: 08/04/2025

BASE PARA CÁLCULO DA REMUNERAÇÃO DAS FÉRIAS

FALTAS NÃO JUSTIF.	SALÁRIO BASE	ADICIONAIS	MÉDIAS	BASE DE CÁLCULO: MENSAL - HORÁRIO - TAREFA OU OUTRAS
	2.300,00	303,60	10,55	**1-Mensal**

Código	Descrição	Quant. / (%)	Referência	Valor Unitário	Vencimentos	Descontos
4204	Férias	22,00	gozadas neste mês	87,14	1.917,08	
4204	Férias	8,00	gozadas mês seguinte	87,14	697,12	
4205	1/3 sobre Férias		gozadas neste mês	1.917,08	639,03	
4205	1/3 sobre Férias		gozadas mês seguinte	697,12	232,37	
5901	F.G.T.S.	8,00	2556.11 mês atual	204,48		
5901	F.G.T.S.		929.49 mês seguint	74,35		
9104	INSS s/ Férias	9,00	gozadas neste mês	2.556,11		207,27
9104	INSS s/ Férias	7,50	gozadas mês seguinte	929,49		69,71
9203	IRF s/ Férias	15,00	base irrf mes	2.920,80		56,68
					3.485,60	333,66
					Valor Líquido	3.151,94

Local de Trabalho: UPA RIBEIRÃO - STA LUZIA

Pelo presente comunicamos-lhe que, de acordo com a Lei, ser-lhe-ão concedidas férias relativas ao período acima descrito e a sua disposição fica a importância líquida de R$ 3.151,94 (TRES MIL, CENTO E CINQUENTA E HUM REAIS E NOVENTA E QUATRO CENTAVOS*** **********) a ser paga adiantadamente.

Local e data

CIENTE

BIOGESP - ASS GESTÃO EXEC SERVS PUB SOCI
CNPJ / CPF 26.702.577/0001-39

JULIA OLIVEIRA BEZERRA SILVA

RECIBO DE FÉRIAS

DE ACORDO COM O PARÁGRAFO ÚNICO DO ARTIGO 145 DA C.L.T.

Recebi da firma BIOGESP - ASS GESTÃO EXEC SERVS PUB SOCI , CNPJ / CPF nº 26.702.577/0001-39
estabelecida à Rua Cardeal Arcoverde, 1641 sl 93/94 , Pinheiros
em São Paulo SP a importância de R$ 3.151,94
(TRES MIL, CENTO E CINQUENTA E HUM REAIS E NOVENTA E QUATRO CENTAVOS**********)
que me é paga adiantadamente por motivo das minhas férias regulamentares, ora concedidas e que vou gozar de acordo com a descrição acima, tudo conforme o aviso que recebi em tempo, ao qual dei meu "ciente".

Para clareza e documento, firmo o presente recibo, dando à firma plena e geral quitação.

Local e data

JULIA OLIVEIRA BEZERRA SILVA

Comprovante de transferência > 2ª via

BIOGESP ASSOCIACAO GESTAO EXECUCAO SERVI **Agência:** 0123 **Conta:** 13004570-6

Conta Corrente de Origem

Agência: 0123

Conta Corrente: 13004570-6

Conta Corrente de Destino

Agência: 0679

Nº da Conta: 01034828-8

Favorecido: JULIA OLIVEIRA BEZERRA SILVA

Valor: 3.151,94

Informações Adicionais

Tipo de Transferência: Conta Corrente **para** Conta Corrente

Conta Origem Informada: 0123 13004570-6

Conta Destino Informada: 0679 01034828-8

2ª via

Transação exclusiva para Transferência de Valores entre contas Santander.

Data da Transação: **07/03/2025**
Autenticação Bancária: **35A627A86165C34135B4685**
Canal: **Internet Banking**

Central de Atendimento Santander Empresarial

4004-2125 (Regiões Metropolitanas)
0800-726-2125 (Demais Localidades)
0800 723 5007 (Pessoas com deficiência auditiva ou de fala)

SAC - Atendimento 24h por dia, todos os dias.

0800 762 7777
0800 771 0401 (Pessoas com deficiência auditiva ou de fala)

Ouvidoria - Das 9h às 18h, de segunda a sexta-feira, exceto feriado.

0800 726 0322
0800 771 0301 (Pessoas com deficiência auditiva ou de fala)

Empresa: 05476

AVISO E RECIBO DE FÉRIAS

CAPITULO VI - TITULO II DA C.L.T.

DEC. - LEI Nº 5452 DE 01/05/1943, COM AS ALTERAÇÕES DO DEC. - LEI Nº 1.535 DE 13/04/1977

AVISO PRÉVIO DE FÉRIAS

DE ACORDO COM O ART. 135 DA C.L.T., PARTICIPANDO NO MÍNIMO COM 30 DIAS DE ANTECEDÊNCIA

NOTIFICAÇÃO

NOME DO EMPREGADO	Nº CART. DO TRABALHO	SÉRIE	REGISTRO DO EMPREGADO	
			LIVRO Nº	FLS/FICHA Nº
JULIANA CORREIA DE MATOS	056435	00442		1267

Cargo: 1273 Tecnico de Enfermagem

Setor: 00027 UPA RIBEIRÃO - STA LUZIA

PERÍODO DE AQUISIÇÃO

DE: 21/08/2023 A: 20/08/2024

PERÍODO DE GOZO DAS FÉRIAS

DE: 10/03/2025 A: 08/04/2025

BASE PARA CÁLCULO DA REMUNERAÇÃO DAS FÉRIAS

FALTAS NÃO JUSTIF.	SALÁRIO BASE	ADICIONAIS	MÉDIAS	BASE DE CÁLCULO: MENSAL - HORÁRIO - TAREFA OU OUTRAS
	2.300,00	1.344,72	0,00	**1-Mensal**

Código	Descrição	Quant. / (%)	Referência	Valor Unitário	Vencimentos	Descontos
4204	Férias	22,00	gozadas neste mês	121,49	2.672,78	
4204	Férias	8,00	gozadas mês seguinte	121,49	971,92	
4205	1/3 sobre Férias		gozadas neste mês	2.672,78	890,93	
4205	1/3 sobre Férias		gozadas mês seguinte	971,92	323,97	
5901	F.G.T.S.	8,00	3563.71 mês atual	285,09		
5901	F.G.T.S.		1295.89 mês seguint	103,67		
9104	INSS s/ Férias	12,00	gozadas neste mês	3.563,71		321,04
9104	INSS s/ Férias	7,50	gozadas mês seguinte	1.295,89		97,19
9203	IRF s/ Férias	22,50	base irrf mes	4.294,80		303,56
					4.859,60	721,79
					Valor Líquido	4.137,81

Local de Trabalho: UPA RIBEIRÃO - STA LUZIA

Pelo presente comunicamos-lhe que, de acordo com a Lei, ser-lhe-ão concedidas férias relativas ao período acima descrito e a sua disposição fica a importância líquida de R$ 4.137,81 (QUATRO MIL, CENTO E TRINTA E SETE REAIS E OITENTA E HUM CENTAVOS****** **********) a ser paga adiantadamente.

Local e data

CIENTE

BIOGESP - ASS GESTÃO EXEC SERVS PUB SOCI
CNPJ / CPF 26.702.577/0001-39

JULIANA CORREIA DE MATOS

RECIBO DE FÉRIAS

DE ACORDO COM O PARÁGRAFO ÚNICO DO ARTIGO 145 DA C.L.T.

Recebi da firma BIOGESP - ASS GESTÃO EXEC SERVS PUB SOCI , CNPJ / CPF nº 26.702.577/0001-39
estabelecida à Rua Cardeal Arcoverde, 1641 sl 93/94 , Pinheiros
em São Paulo SP a importância de R$ 4.137,81
(QUATRO MIL, CENTO E TRINTA E SETE REAIS E OITENTA E HUM CENTAVOS**********)
que me é paga adiantadamente por motivo das minhas férias regulamentares, ora concedidas e que vou gozar de acordo com a descrição acima, tudo conforme o aviso que recebi em tempo, ao qual dei meu "ciente".

Para clareza e documento, firmo o presente recibo, dando à firma plena e geral quitação.

Local e data

JULIANA CORREIA DE MATOS

Comprovante de transferência > 2ª via

BIOGESP ASSOCIACAO GESTAO EXECUCAO SERVI **Agência:** 0123 **Conta:** 13004570-6

Conta Corrente de Origem

Agência: 0123

Conta Corrente: 13004570-6

Conta Corrente de Destino

Agência: 0723

Nº da Conta: 01013840-9

Favorecido: JULIANA CORREIA DE MATOS

Valor: 4.137,81

Informações Adicionais

Tipo de Transferência: Conta Corrente **para** Conta Corrente

Conta Origem Informada: 0123 13004570-6

Conta Destino Informada: 0723 01013840-9

2ª via

Transação exclusiva para Transferência de Valores entre contas Santander.

Data da Transação: **05/03/2025**
Autenticação Bancária: **357697686195A3417464665**
Canal: **Internet Banking**

Central de Atendimento Santander Empresarial

4004-2125 (Regiões Metropolitanas)
0800-726-2125 (Demais Localidades)
0800 723 5007 (Pessoas com deficiência auditiva ou de fala)

SAC - Atendimento 24h por dia, todos os dias.

0800 762 7777
0800 771 0401 (Pessoas com deficiência auditiva ou de fala)

Ouvidoria - Das 9h às 18h, de segunda a sexta-feira, exceto feriado.

0800 726 0322
0800 771 0301 (Pessoas com deficiência auditiva ou de fala)

Empresa: 05476

AVISO E RECIBO DE FÉRIAS

CAPITULO VI - TITULO II DA C.L.T.

DEC. - LEI Nº 5452 DE 01/05/1943, COM AS ALTERAÇÕES DO DEC. - LEI Nº 1.535 DE 13/04/1977

AVISO PRÉVIO DE FÉRIAS

DE ACORDO COM O ART. 135 DA C.L.T., PARTICIPANDO NO MÍNIMO COM 30 DIAS DE ANTECEDÊNCIA

NOTIFICAÇÃO

NOME DO EMPREGADO	Nº CART. DO TRABALHO	SÉRIE	REGISTRO DO EMPREGADO	
			LIVRO Nº	FLS/FICHA Nº
JULIANA MARIA COSTA GONCALVES DE ANDRADE	3630334	00830		1269

Cargo: 1273 Tecnico de Enfermagem — Setor: 00027 UPA RIBEIRÃO - STA LUZIA

PERÍODO DE AQUISIÇÃO

DE: 21/08/2023 A: 20/08/2024

PERÍODO DE GOZO DAS FÉRIAS

DE: 24/03/2025 A: 22/04/2025

BASE PARA CÁLCULO DA REMUNERAÇÃO DAS FÉRIAS

FALTAS NÃO JUSTIF.	SALÁRIO BASE	ADICIONAIS	MÉDIAS	BASE DE CÁLCULO: MENSAL - HORÁRIO - TAREFA OU OUTRAS
	2.300,00	1.344,72	0,00	**1-Mensal**

Código	Descrição	Quant. / (%)	Referência	Valor Unitário	Vencimentos	Descontos
4204	Férias	8,00	gozadas neste mês	121,49	971,92	
4204	Férias	22,00	gozadas mês seguinte	121,49	2.672,78	
4205	1/3 sobre Férias		gozadas neste mês	971,92	323,97	
4205	1/3 sobre Férias		gozadas mês seguinte	2.672,78	890,93	
5901	F.G.T.S.	8,00	1295.89 mês atual	103,67		
5901	F.G.T.S.		3563.71 mês seguint	285,09		
9104	INSS s/ Férias	7,50	gozadas neste mês	1.295,89		97,19
9104	INSS s/ Férias	12,00	gozadas mês seguinte	3.563,71		321,04
9203	IRF s/ Férias	22,50	IRRF/qtde depend = 1	4.251,78		293,88
					4.859,60	712,11
					Valor Líquido	4.147,49

Local de Trabalho: UPA RIBEIRÃO - STA LUZIA

Pelo presente comunicamos-lhe que, de acordo com a Lei, ser-lhe-ão concedidas férias relativas ao período acima descrito e a sua disposição fica a importância líquida de R$ 4.147,49 (QUATRO MIL, CENTO E QUARENTA E SETE REAIS E QUARENTA E NOVE CENTAVOS* **********) a ser paga adiantadamente.

Local e data

CIENTE

BIOGESP - ASS GESTÃO EXEC SERVS PUB SOCI
CNPJ / CPF 26.702.577/0001-39

JULIANA MARIA COSTA GONCALVES DE ANDRADE

RECIBO DE FÉRIAS

DE ACORDO COM O PARÁGRAFO ÚNICO DO ARTIGO 145 DA C.L.T.

Recebi da firma BIOGESP - ASS GESTÃO EXEC SERVS PUB SOCI , CNPJ / CPF nº 26.702.577/0001-39
estabelecida à Rua Cardeal Arcoverde, 1641 sl 93/94 , Pinheiros
em São Paulo SP a importância de R$ 4.147,49
(QUATRO MIL, CENTO E QUARENTA E SETE REAIS E QUARENTA E NOVE CENTAVOS**********)
que me é paga adiantadamente por motivo das minhas férias regulamentares, ora concedidas e que vou gozar de acordo com a descrição acima, tudo conforme o aviso que recebi em tempo, ao qual dei meu "ciente".

Para clareza e documento, firmo o presente recibo, dando à firma plena e geral quitação.

Local e data

JULIANA MARIA COSTA GONCALVES DE ANDRADE

CPF 363.033.408-30

Comprovante de transferência > 2ª via

BIOGESP ASSOCIACAO GESTAO EXECUCAO SERVI **Agência:** 0123 **Conta:** 13004570-6

Conta Corrente de Origem

Agência: 0123

Conta Corrente: 13004570-6

Conta Corrente de Destino

Agência: 2222

Nº da Conta: 01009099-4

Favorecido: JULIANA MARIA COSTA GONCALVES D

Valor: 4.167,96

Informações Adicionais

Tipo de Transferência: Conta Corrente **para** Conta Corrente

Conta Origem Informada: 0123 13004570-6

Conta Destino Informada: 2222 01009099-4

2ª via

Transação exclusiva para Transferência de Valores entre contas Santander.

Data da Transação: **12/03/2025**
Autenticação Bancária: **25A677B86159D4413664635**
Canal: **Internet Banking**

Empresa: 05476

AVISO PRÉVIO DE FÉRIAS

DE ACORDO COM O ART. 135 DA C.L.T., PARTICIPANDO NO MÍNIMO COM 30 DIAS DE ANTECEDÊNCIA

NOTIFICAÇÃO

NOME DO EMPREGADO	Nº CART. DO TRABALHO	SÉRIE	REGISTRO DO EMPREGADO	
			LIVRO Nº	FLS/FICHA Nº
LUCIA SILVA DO NASCIMENTO	31049	00073		1663

RG: 19100282-3
CPF: 112.653.948-14

Setor : 00027 UPA RIBEIRÃO - STA LUZIA
Cargo : 1273 Tecnico de Enfermagem

PERÍODO DE AQUISIÇÃO DE: 11/05/2023 A: 10/05/2024

PERÍODO DE GOZO DAS FÉRIAS DE: 10/03/2025 A: 08/04/2025

BASE PARA CÁLCULO DA REMUNERAÇÃO DAS FÉRIAS

FALTAS NÃO JUSTIF.	SALÁRIO BASE	ADICIONAIS	MÉDIAS	BASE DE CÁLCULO: MENSAL - HORÁRIO - TAREFA OU OUTRAS
	2.300,00	1.344,72	27,07	1-Mensal

Código	Descrição	Quant. / (%)	Referência	Valor Unitário	Vencimentos	Descontos
4204	Férias	22,00	gozadas neste mês	122,39	2.692,58	
4204	Férias	8,00	gozadas mês seguinte	122,39	979,12	
4205	1/3 sobre Férias		gozadas neste mês	2.692,58	897,53	
4205	1/3 sobre Férias		gozadas mês seguinte	979,12	326,37	
5901	F.G.T.S.	8,00	3590.11 mês atual	287,20		
5901	F.G.T.S.		1305.49 mês seguint	104,43		324,21
9104	INSS s/ Férias	12,00	gozadas neste mês	3.590,11		97,91
9104	INSS s/ Férias	7,50	gozadas mês seguinte	1.305,49		311,66
9203	IRF s/ Férias	22,50	base irrf mes	4.330,80		
					4.895,60	733,78
					Valor Liquido	4.161,82

Local de Trabalho: UPA RIBEIRÃO - STA LUZIA

Pelo presente comunicamos-lhe que, de acordo com a Lei, ser-lhe-ão concedidas férias relativas ao período acima descrito e a sua disposição fica a importância líquida de R$ 4.161,82 (QUATRO MIL, CENTO E SESSENTA E HUM REAIS E OITENTA E DOIS CENTAVOS**** **********) a ser paga adiantadamente.

Ribeirão Preto, 06 de março de 2025
Local e data

CIENTE

BIOGESP Associação de Gestão e Execução de Serviços Sociais
CNPJ nº. 26.702.577/0001-39

BIOGESP - ASS GESTAO E EXECUCAO DE SERVICOS SOCI
CNPJ / CPF 26.702.577/0001-39

Lucia Silva do Nascimento
LUCIA SILVA DO NASCIMENTO

Digitalizado com CamScanner

Comprovante de transferência > 2ª via

BIOGESP ASSOCIACAO GESTAO EXECUCAO SERVI **Agência:** 0123 **Conta:** 13004570-6

Conta Corrente de Origem

Agência: 0123

Conta Corrente: 13004570-6

Conta Corrente de Destino

Agência: 2984

Nº da Conta: 02049379-3

Favorecido: LUCIA SILVA DO NASCIMENTO

Valor: 4.161,82

Informações Adicionais

Tipo de Transferência: Conta Corrente **para** Conta Corrente

Conta Origem Informada: 0123 13004570-6

Conta Destino Informada: 2984 02049379-3

2ª via

Transação exclusiva para Transferência de Valores entre contas Santander.

Data da Transação: **05/03/2025**
Autenticação Bancária: **3576276861A5C3413464665**
Canal: **Internet Banking**

Central de Atendimento Santander Empresarial

4004-2125 (Regiões Metropolitanas)
0800-726-2125 (Demais Localidades)
0800 723 5007 (Pessoas com deficiência auditiva ou de fala)

SAC - Atendimento 24h por dia, todos os dias.

0800 762 7777
0800 771 0401 (Pessoas com deficiência auditiva ou de fala)

Ouvidoria - Das 9h às 18h, de segunda a sexta-feira, exceto feriado.

0800 726 0322
0800 771 0301 (Pessoas com deficiência auditiva ou de fala)

Empresa: 05476

AVISO E RECIBO DE FÉRIAS

CAPITULO VI - TITULO II DA C.L.T.

DEC. - LEI Nº 5452 DE 01/05/1943, COM AS ALTERAÇÕES DO DEC. - LEI Nº 1.535 DE 13/04/1977

AVISO PRÉVIO DE FÉRIAS

DE ACORDO COM O ART. 135 DA C.L.T., PARTICIPANDO NO MÍNIMO COM 30 DIAS DE ANTECEDÊNCIA

NOTIFICAÇÃO

NOME DO EMPREGADO	Nº CART. DO TRABALHO	SÉRIE	REGISTRO DO EMPREGADO	
			LIVRO Nº	FLS/FICHA Nº
LUCIANA SANTI	2651387	02820		1289

Cargo: 1206 Enfermeiro(a) Setor: 00027 UPA RIBEIRÃO - STA LUZIA

PERÍODO DE AQUISIÇÃO

DE: 19/08/2023 A: 18/08/2024

PERÍODO DE GOZO DAS FÉRIAS

DE: 10/03/2025 A: 08/04/2025

BASE PARA CÁLCULO DA REMUNERAÇÃO DAS FÉRIAS

FALTAS NÃO JUSTIF.	SALÁRIO BASE	ADICIONAIS	MÉDIAS	BASE DE CÁLCULO: MENSAL - HORÁRIO - TAREFA OU OUTRAS
	3.900,00	1.984,80	81,67	**1-Mensal**

Código	Descrição	Quant. / (%)	Referência	Valor Unitário	Vencimentos	Descontos
4204	Férias	22,00	gozadas neste mês	198,88	4.375,36	
4204	Férias	8,00	gozadas mês seguinte	198,88	1.591,04	
4205	1/3 sobre Férias		gozadas neste mês	4.375,36	1.458,45	
4205	1/3 sobre Férias		gozadas mês seguinte	1.591,04	530,35	
5901	F.G.T.S.	8,00	5833.81 mês atual	466,70		
5901	F.G.T.S.		2121.39 mês seguint	169,71		
9104	INSS s/ Férias	14,00	gozadas neste mês	5.833,81		626,31
9104	INSS s/ Férias	9,00	gozadas mês seguinte	2.121,39		168,15
9203	IRF s/ Férias	27,50	base irrf mes	7.160,74		1.073,20
					7.955,20	1.867,66
					Valor Líquido	6.087,54

Local de Trabalho: UPA RIBEIRÃO - STA LUZIA

Pelo presente comunicamos-lhe que, de acordo com a Lei, ser-lhe-ão concedidas férias relativas ao período acima descrito e a sua disposição fica a importância líquida de R$ 6.087,54 (SEIS MIL, OITENTA E SETE REAIS E CINQUENTA E QUATRO CENTAVOS********** **********) a ser paga adiantadamente.

Local e data

CIENTE

BIOGESP - ASS GESTÃO EXEC SERVS PUB SOCI
CNPJ / CPF 26.702.577/0001-39

LUCIANA SANTI

RECIBO DE FÉRIAS

DE ACORDO COM O PARÁGRAFO ÚNICO DO ARTIGO 145 DA C.L.T.

Recebi da firma BIOGESP - ASS GESTÃO EXEC SERVS PUB SOCI , CNPJ / CPF nº 26.702.577/0001-39
estabelecida à Rua Cardeal Arcoverde, 1641 sl 93/94 , Pinheiros
em São Paulo SP a importância de R$ 6.087,54
(SEIS MIL, OITENTA E SETE REAIS E CINQUENTA E QUATRO CENTAVOS**********)
que me é paga adiantadamente por motivo das minhas férias regulamentares, ora concedidas e que vou gozar de acordo com a descrição acima, tudo conforme o aviso que recebi em tempo, ao qual dei meu "ciente".

Para clareza e documento, firmo o presente recibo, dando à firma plena e geral quitação.

Local e data

LUCIANA SANTI

Comprovante de transferência > 2ª via

BIOGESP ASSOCIACAO GESTAO EXECUCAO SERVI **Agência:** 0123 **Conta:** 13004570-6

Conta Corrente de Origem

Agência: 0123

Conta Corrente: 13004570-6

Conta Corrente de Destino

Agência: 2969

Nº da Conta: 01098787-0

Favorecido: LUCIANA SANTI

Valor: 6.087,54

Informações Adicionais

Tipo de Transferência: Conta Corrente **para** Conta Corrente

Conta Origem Informada: 0123 13004570-6

Conta Destino Informada: 2969 01098787-0

2ª via

Transação exclusiva para Transferência de Valores entre contas Santander.

Data da Transação: **05/03/2025**
Autenticação Bancária: **3576276861A5C3413464665**
Canal: **Internet Banking**

Central de Atendimento Santander Empresarial

4004-2125 (Regiões Metropolitanas)
0800-726-2125 (Demais Localidades)
0800 723 5007 (Pessoas com deficiência auditiva ou de fala)

SAC - Atendimento 24h por dia, todos os dias.

0800 762 7777
0800 771 0401 (Pessoas com deficiência auditiva ou de fala)

Ouvidoria - Das 9h às 18h, de segunda a sexta-feira, exceto feriado.

0800 726 0322
0800 771 0301 (Pessoas com deficiência auditiva ou de fala)

Empresa: 05476

AVISO E RECIBO DE FÉRIAS

CAPITULO VI - TITULO II DA C.L.T.

DEC. - LEI Nº 5452 DE 01/05/1943, COM AS ALTERAÇÕES DO DEC. - LEI Nº 1.535 DE 13/04/1977

AVISO PRÉVIO DE FÉRIAS

DE ACORDO COM O ART. 135 DA C.L.T., PARTICIPANDO NO MÍNIMO COM 30 DIAS DE ANTECEDÊNCIA

NOTIFICAÇÃO

NOME DO EMPREGADO	Nº CART. DO TRABALHO	SÉRIE	REGISTRO DO EMPREGADO	
			LIVRO Nº	FLS/FICHA Nº
MARCONDES BELARMINO GOMES	11951	00077		1416

Cargo: 3077 Motorista de Ambulancia

Setor: 00027 UPA RIBEIRÃO - STA LUZIA

PERÍODO DE AQUISIÇÃO

DE: 08/10/2023 A: 07/10/2024

PERÍODO DE GOZO DAS FÉRIAS

DE: 01/04/2025 A: 30/04/2025

BASE PARA CÁLCULO DA REMUNERAÇÃO DAS FÉRIAS

FALTAS NÃO JUSTIF.	SALÁRIO BASE	ADICIONAIS	MÉDIAS	BASE DE CÁLCULO: MENSAL - HORÁRIO - TAREFA OU OUTRAS
	1.900,00	303,60	0,47	**1-Mensal**

Código	Descrição	Quant. / (%)	Referência	Valor Unitário	Vencimentos	Descontos
4204	Férias	30,00	gozadas neste mês	73,47	2.204,07	
4205	1/3 sobre Férias		gozadas neste mês	2.204,07	734,69	
5901	F.G.T.S.	8,00	2938.76 mês atual	235,10		
7803	Pensao Aliment. s/Ferias	20,00	s/salário liquido	2.692,71		538,54
9104	INSS s/ Férias	12,00	gozadas neste mês	2.938,76		246,05
					2.938,76	784,59
					Valor Líquido	2.154,17

Local de Trabalho: UPA RIBEIRÃO - STA LUZIA

Pelo presente comunicamos-lhe que, de acordo com a Lei, ser-lhe-ão concedidas férias relativas ao período acima descrito e a sua disposição fica a importância líquida de R$ 2.154,17 (DOIS MIL, CENTO E CINQUENTA E QUATRO REAIS E DEZESSETE CENTAVOS******* **********) a ser paga adiantadamente.

Local e data

CIENTE

BIOGESP - ASS GESTÃO EXEC SERVS PUB SOCI
CNPJ / CPF 26.702.577/0001-39

MARCONDES BELARMINO GOMES

RECIBO DE FÉRIAS

DE ACORDO COM O PARÁGRAFO ÚNICO DO ARTIGO 145 DA C.L.T.

Recebi da firma BIOGESP - ASS GESTÃO EXEC SERVS PUB SOCI , CNPJ / CPF nº 26.702.577/0001-39
estabelecida à Rua Cardeal Arcoverde, 1641 sl 93/94 , Pinheiros
em São Paulo SP a importância de R$ 2.154,17
(DOIS MIL, CENTO E CINQUENTA E QUATRO REAIS E DEZESSETE CENTAVOS**********)
que me é paga adiantadamente por motivo das minhas férias regulamentares, ora concedidas e que vou gozar de acordo com a descrição acima, tudo conforme o aviso que recebi em tempo, ao qual dei meu "ciente".

Para clareza e documento, firmo o presente recibo, dando à firma plena e geral quitação.

Local e data

MARCONDES BELARMINO GOMES

Comprovante de transferência > 2ª via

BIOGESP ASSOCIACAO GESTAO EXECUCAO SERVI **Agência:** 0123 **Conta:** 13004570-6

Conta Corrente de Origem

Agência: 0123

Conta Corrente: 13004570-6

Conta Corrente de Destino

Agência: 2960

Nº da Conta: 02000096-6

Favorecido: MARCONDES BELARMINO GOMES

Valor: 2.154,17

Informações Adicionais

Tipo de Transferência: Conta Corrente **para** Conta Corrente

Conta Origem Informada: 0123 13004570-6

Conta Destino Informada: 2960 02000096-6

2ª via

Transação exclusiva para Transferência de Valores entre contas Santander.

Data da Transação: **27/03/2025**
Autenticação Bancária: **35662748616575413364685**
Canal: **Internet Banking**

Central de Atendimento Santander Empresarial
4004-2125 (Regiões Metropolitanas)
0800 726 2125 (Demais Localidades)
0800 723 5007 (Pessoas com deficiência auditiva ou de fala)

SAC - Atendimento 24h por dia, todos os dias.
0800 762 7777
0800 771 0401 (Pessoas com deficiência auditiva ou de fala)
Ouvidoria - Das 9h às 18h, de segunda a sexta-feira, exceto feriado.
0800 726 0322
0800 771 0301 (Pessoas com deficiência auditiva ou de fala)

Empresa: 05476

AVISO E RECIBO DE FÉRIAS

CAPITULO VI - TITULO II DA C.L.T.

DEC. - LEI Nº 5452 DE 01/05/1943, COM AS ALTERAÇÕES DO DEC. - LEI Nº 1.535 DE 13/04/1977

AVISO PRÉVIO DE FÉRIAS

DE ACORDO COM O ART. 135 DA C.L.T., PARTICIPANDO NO MÍNIMO COM 30 DIAS DE ANTECEDÊNCIA

NOTIFICAÇÃO

NOME DO EMPREGADO	Nº CART. DO TRABALHO	SÉRIE	REGISTRO DO EMPREGADO	
			LIVRO Nº	FLS/FICHA Nº
PAULA OLIVEIRA SANTOS	093314	00308		1442

Cargo: 0027 Recepcionista

Setor: 00027 UPA RIBEIRÃO - STA LUZIA

PERÍODO DE AQUISIÇÃO

DE: 10/11/2023 A: 09/11/2024

PERÍODO DE GOZO DAS FÉRIAS

DE: 10/03/2025 A: 08/04/2025

BASE PARA CÁLCULO DA REMUNERAÇÃO DAS FÉRIAS

FALTAS NÃO JUSTIF.	SALÁRIO BASE	ADICIONAIS	MÉDIAS	BASE DE CÁLCULO: MENSAL - HORÁRIO - TAREFA OU OUTRAS
	1.550,00	303,60	72,74	**1-Mensal**

Código	Descrição	Quant. / (%)	Referência	Valor Unitário	Vencimentos	Descontos
4204	Férias	22,00	gozadas neste mês	64,21	1.412,62	
4204	Férias	8,00	gozadas mês seguinte	64,21	513,68	
4205	1/3 sobre Férias		gozadas neste mês	1.412,62	470,87	
4205	1/3 sobre Férias		gozadas mês seguinte	513,68	171,23	
5901	F.G.T.S.	8,00	1883.49 mês atual	150,67		
5901	F.G.T.S.		684.91 mês seguint	54,79		
9104	INSS s/ Férias	9,00	gozadas neste mês	1.883,49		146,74
9104	INSS s/ Férias	7,50	gozadas mês seguinte	684,91		51,36
					2.568,40	198,10
					Valor Líquido	2.370,30

Local de Trabalho: UPA RIBEIRÃO - STA LUZIA

Pelo presente comunicamos-lhe que, de acordo com a Lei, ser-lhe-ão concedidas férias relativas ao período acima descrito e a sua disposição fica a importância líquida de R$ 2.370,30 (DOIS MIL, TREZENTOS E SETENTA REAIS E TRINTA CENTAVOS********** **********) a ser paga adiantadamente.

Local e data

CIENTE

BIOGESP - ASS GESTÃO EXEC SERVS PUB SOCI
CNPJ / CPF 26.702.577/0001-39

PAULA OLIVEIRA SANTOS

RECIBO DE FÉRIAS

DE ACORDO COM O PARÁGRAFO ÚNICO DO ARTIGO 145 DA C.L.T.

Recebi da firma BIOGESP - ASS GESTÃO EXEC SERVS PUB SOCI , CNPJ / CPF nº 26.702.577/0001-39
estabelecida à Rua Cardeal Arcoverde, 1641 sl 93/94 , Pinheiros
em São Paulo SP a importância de R$ 2.370,30
(DOIS MIL, TREZENTOS E SETENTA REAIS E TRINTA CENTAVOS**********)
que me é paga adiantadamente por motivo das minhas férias regulamentares, ora concedidas e que vou gozar de acordo com a descrição acima, tudo conforme o aviso que recebi em tempo, ao qual dei meu "ciente".

Para clareza e documento, firmo o presente recibo, dando à firma plena e geral quitação.

Local e data

PAULA OLIVEIRA SANTOS

Comprovante de transferência > 2ª via

BIOGESP ASSOCIACAO GESTAO EXECUCAO SERVI **Agência:** 0123 **Conta:** 13004570-6

Conta Corrente de Origem

Agência: 0123

Conta Corrente: 13004570-6

Conta Corrente de Destino

Agência: 2961

Nº da Conta: 01099464-7

Favorecido: PAULA OLIVEIRA SANTOS

Valor: 2.370,30

Informações Adicionais

Tipo de Transferência: Conta Corrente **para** Conta Corrente

Conta Origem Informada: 0123 13004570-6

Conta Destino Informada: 2961 01099464-7

2ª via

Transação exclusiva para Transferência de Valores entre contas Santander.

Data da Transação: **05/03/2025**
Autenticação Bancária: **3576276861A5F3413464665**
Canal: **Internet Banking**

Central de Atendimento Santander Empresarial

4004-2125 (Regiões Metropolitanas)
0800-726-2125 (Demais Localidades)
0800 723 5007 (Pessoas com deficiência auditiva ou de fala)

SAC - Atendimento 24h por dia, todos os dias.

0800 762 7777
0800 771 0401 (Pessoas com deficiência auditiva ou de fala)

Ouvidoria - Das 9h às 18h, de segunda a sexta-feira, exceto feriado.

0800 726 0322
0800 771 0301 (Pessoas com deficiência auditiva ou de fala)

Empresa: 05476

AVISO E RECIBO DE FÉRIAS

CAPITULO VI - TITULO II DA C.L.T.

DEC. - LEI Nº 5452 DE 01/05/1943, COM AS ALTERAÇÕES DO DEC. - LEI Nº 1.535 DE 13/04/1977

AVISO PRÉVIO DE FÉRIAS

DE ACORDO COM O ART. 135 DA C.L.T., PARTICIPANDO NO MÍNIMO COM 30 DIAS DE ANTECEDÊNCIA

NOTIFICAÇÃO

NOME DO EMPREGADO	Nº CART. DO TRABALHO	SÉRIE	REGISTRO DO EMPREGADO	
			LIVRO Nº	FLS/FICHA Nº
PAULO ROGERIO PELINSON	1314094	01811		1312

Cargo: 3077 Motorista de Ambulancia

Setor: 00027 UPA RIBEIRÃO - STA LUZIA

PERÍODO DE AQUISIÇÃO

DE: 10/08/2023 A: 09/08/2024

PERÍODO DE GOZO DAS FÉRIAS

DE: 10/03/2025 A: 08/04/2025

BASE PARA CÁLCULO DA REMUNERAÇÃO DAS FÉRIAS

FALTAS NÃO JUSTIF.	SALÁRIO BASE	ADICIONAIS	MÉDIAS	BASE DE CÁLCULO: MENSAL - HORÁRIO - TAREFA OU OUTRAS
	1.900,00	1.184,88	492,28	**1-Mensal**

Código	Descrição	Quant. / (%)	Referência	Valor Unitário	Vencimentos	Descontos
4204	Férias	22,00	gozadas neste mês	119,24	2.623,28	
4204	Férias	8,00	gozadas mês seguinte	119,24	953,92	
4205	1/3 sobre Férias		gozadas neste mês	2.623,28	874,43	
4205	1/3 sobre Férias		gozadas mês seguinte	953,92	317,97	
5901	F.G.T.S.	8,00	3497.71 mês atual	279,81		
5901	F.G.T.S.		1271.89 mês seguint	101,75		
9104	INSS s/ Férias	12,00	gozadas neste mês	3.497,71		313,12
9104	INSS s/ Férias	7,50	gozadas mês seguinte	1.271,89		95,39
9203	IRF s/ Férias	22,50	base irrf mes	4.204,80		283,31
					4.769,60	691,82
					Valor Líquido	4.077,78

Local de Trabalho: UPA RIBEIRÃO - STA LUZIA

Pelo presente comunicamos-lhe que, de acordo com a Lei, ser-lhe-ão concedidas férias relativas ao período acima descrito e a sua disposição fica a importância líquida de R$ 4.077,78 (QUATRO MIL, SETENTA E SETE REAIS E SETENTA E OITO CENTAVOS********** **********) a ser paga adiantadamente.

Local e data

CIENTE

BIOGESP - ASS GESTÃO EXEC SERVS PUB SOCI
CNPJ / CPF 26.702.577/0001-39

PAULO ROGERIO PELINSON

RECIBO DE FÉRIAS

DE ACORDO COM O PARÁGRAFO ÚNICO DO ARTIGO 145 DA C.L.T.

Recebi da firma BIOGESP - ASS GESTÃO EXEC SERVS PUB SOCI , CNPJ / CPF nº 26.702.577/0001-39
estabelecida à Rua Cardeal Arcoverde, 1641 sl 93/94 , Pinheiros
em São Paulo SP a importância de R$ 4.077,78
(QUATRO MIL, SETENTA E SETE REAIS E SETENTA E OITO CENTAVOS**********)
que me é paga adiantadamente por motivo das minhas férias regulamentares, ora concedidas e que vou gozar de acordo com a descrição acima, tudo conforme o aviso que recebi em tempo, ao qual dei meu "ciente".

Para clareza e documento, firmo o presente recibo, dando à firma plena e geral quitação.

Local e data

PAULO ROGERIO PELINSON

Comprovante de transferência > 2ª via

BIOGESP ASSOCIACAO GESTAO EXECUCAO SERVI **Agência:** 0123 **Conta:** 13004570-6

Conta Corrente de Origem

Agência: 0123

Conta Corrente: 13004570-6

Conta Corrente de Destino

Agência: 0679

Nº da Conta: 01034772-0

Favorecido: PAULO ROGERIO PELINSON

Valor: 4.077,78

Informações Adicionais

Tipo de Transferência: Conta Corrente **para** Conta Corrente

Conta Origem Informada: 0123 13004570-6

Conta Destino Informada: 0679 01034772-0

2ª via

Transação exclusiva para Transferência de Valores entre contas Santander.

Data da Transação: **05/03/2025**
Autenticação Bancária: **3576976861A5F3419464665**
Canal: **Internet Banking**

Central de Atendimento Santander Empresarial

4004-2125 (Regiões Metropolitanas)
0800-726-2125 (Demais Localidades)
0800 723 5007 (Pessoas com deficiência auditiva ou de fala)

SAC - Atendimento 24h por dia, todos os dias.

0800 762 7777
0800 771 0401 (Pessoas com deficiência auditiva ou de fala)

Ouvidoria - Das 9h às 18h, de segunda a sexta-feira, exceto feriado.

0800 726 0322
0800 771 0301 (Pessoas com deficiência auditiva ou de fala)

Empresa: 05476

AVISO E RECIBO DE FÉRIAS

CAPITULO VI - TITULO II DA C.L.T.

DEC. - LEI Nº 5452 DE 01/05/1943, COM AS ALTERAÇÕES DO DEC. - LEI Nº 1.535 DE 13/04/1977

AVISO PRÉVIO DE FÉRIAS

DE ACORDO COM O ART. 135 DA C.L.T., PARTICIPANDO NO MÍNIMO COM 30 DIAS DE ANTECEDÊNCIA

NOTIFICAÇÃO

NOME DO EMPREGADO	Nº CART. DO TRABALHO	SÉRIE	REGISTRO DO EMPREGADO	
			LIVRO Nº	FLS/FICHA Nº
PRISCILA BARBOZA DOS SANTOS	2153389	01869		1957

Cargo: 1206 Enfermeiro(a) Setor: 00027 UPA RIBEIRÃO - STA LUZIA

PERÍODO DE AQUISIÇÃO

DE: 11/01/2024 A: 10/01/2025

PERÍODO DE GOZO DAS FÉRIAS

DE: 10/03/2025 A: 08/04/2025

BASE PARA CÁLCULO DA REMUNERAÇÃO DAS FÉRIAS

FALTAS NÃO JUSTIF.	SALÁRIO BASE	ADICIONAIS	MÉDIAS	BASE DE CÁLCULO: MENSAL - HORÁRIO - TAREFA OU OUTRAS
	3.900,00	303,60	0,00	**1-Mensal**

Código	Descrição	Quant. / (%)	Referência	Valor Unitário	Vencimentos	Descontos
4204	Férias	22,00	gozadas neste mês	140,12	3.082,64	
4204	Férias	8,00	gozadas mês seguinte	140,12	1.120,96	
4205	1/3 sobre Férias		gozadas neste mês	3.082,64	1.027,55	
4205	1/3 sobre Férias		gozadas mês seguinte	1.120,96	373,65	
5901	F.G.T.S.	8,00	4110.19 mês atual	328,81		
5901	F.G.T.S.		1494.61 mês seguint	119,56		
9104	INSS s/ Férias	12,00	gozadas neste mês	4.110,19		386,62
9104	INSS s/ Férias	7,50	gozadas mês seguinte	1.494,61		112,09
9203	IRF s/ Férias	27,50	base irrf mes	5.040,00		490,00
					5.604,80	988,71
					Valor Líquido	4.616,09

Local de Trabalho: UPA RIBEIRÃO - STA LUZIA

Pelo presente comunicamos-lhe que, de acordo com a Lei, ser-lhe-ão concedidas férias relativas ao período acima descrito e a sua disposição fica a importância líquida de R$ 4.616,09 (QUATRO MIL, SEISCENTOS E DEZESSEIS REAIS E NOVE CENTAVOS********** **********) a ser paga adiantadamente.

Local e data

CIENTE

BIOGESP - ASS GESTÃO EXEC SERVS PUB SOCI
CNPJ / CPF 26.702.577/0001-39

PRISCILA BARBOZA DOS SANTOS

RECIBO DE FÉRIAS

DE ACORDO COM O PARÁGRAFO ÚNICO DO ARTIGO 145 DA C.L.T.

Recebi da firma BIOGESP - ASS GESTÃO EXEC SERVS PUB SOCI , CNPJ / CPF nº 26.702.577/0001-39
estabelecida à Rua Cardeal Arcoverde, 1641 sl 93/94 , Pinheiros
em São Paulo SP a importância de R$ 4.616,09
(QUATRO MIL, SEISCENTOS E DEZESSEIS REAIS E NOVE CENTAVOS**********)
que me é paga adiantadamente por motivo das minhas férias regulamentares, ora concedidas e que vou gozar de acordo com a descrição acima, tudo conforme o aviso que recebi em tempo, ao qual dei meu "ciente".

Para clareza e documento, firmo o presente recibo, dando à firma plena e geral quitação.

Local e data

PRISCILA BARBOZA DOS SANTOS

Comprovante de transferência > 2ª via

BIOGESP ASSOCIACAO GESTAO EXECUCAO SERVI **Agência:** 0123 **Conta:** 13004570-6

Conta Corrente de Origem

Agência: 0123

Conta Corrente: 13004570-6

Conta Corrente de Destino

Agência: 1353

Nº da Conta: 01003372-0

Favorecido: PRISCILA BARBOZA DOS SANTOS

Valor: 4.616,09

Informações Adicionais

Tipo de Transferência: Conta Corrente **para** Conta Corrente

Conta Origem Informada: 0123 13004570-6

Conta Destino Informada: 1353 01003372-0

2ª via

Transação exclusiva para Transferência de Valores entre contas Santander.

Data da Transação:	**05/03/2025**
Autenticação Bancária:	**3576276861A5F3413464665**
Canal:	**Internet Banking**

Central de Atendimento Santander Empresarial
4004-2125 (Regiões Metropolitanas)
0800 726 2125 (Demais Localidades)
0800 723 5007 (Pessoas com deficiência auditiva ou de fala)

SAC - Atendimento 24h por dia, todos os dias.
0800 762 7777
0800 771 0401 (Pessoas com deficiência auditiva ou de fala)
Ouvidoria - Das 9h às 18h, de segunda a sexta-feira, exceto feriado.
0800 726 0322
0800 771 0301 (Pessoas com deficiência auditiva ou de fala)

Empresa: 05476

AVISO E RECIBO DE FÉRIAS

CAPITULO VI - TITULO II DA C.L.T.

DEC. - LEI Nº 5452 DE 01/05/1943, COM AS ALTERAÇÕES DO DEC. - LEI Nº 1.535 DE 13/04/1977

AVISO PRÉVIO DE FÉRIAS

DE ACORDO COM O ART. 135 DA C.L.T., PARTICIPANDO NO MÍNIMO COM 30 DIAS DE ANTECEDÊNCIA

NOTIFICAÇÃO

NOME DO EMPREGADO	Nº CART. DO TRABALHO	SÉRIE	REGISTRO DO EMPREGADO	
			LIVRO Nº	FLS/FICHA Nº
REGIANE BRAZ DA SILVA AZARIAS	3150160	00818		1330

Cargo: 3523 Supervisor de Enfermagem

Setor: 00027 UPA RIBEIRÃO - STA LUZIA

PERÍODO DE AQUISIÇÃO

DE: 26/08/2023 A: 25/08/2024

PERÍODO DE GOZO DAS FÉRIAS

DE: 10/03/2025 A: 08/04/2025

BASE PARA CÁLCULO DA REMUNERAÇÃO DAS FÉRIAS

FALTAS NÃO JUSTIF.	SALÁRIO BASE	ADICIONAIS	MÉDIAS	BASE DE CÁLCULO: MENSAL - HORÁRIO - TAREFA OU OUTRAS
	4.290,00	303,60	0,00	**1-Mensal**

Código	Descrição	Quant. / (%)	Referência	Valor Unitário	Vencimentos	Descontos
4204	Férias	22,00	gozadas neste mês	153,12	3.368,64	
4204	Férias	8,00	gozadas mês seguinte	153,12	1.224,96	
4205	1/3 sobre Férias		gozadas neste mês	3.368,64	1.122,88	
4205	1/3 sobre Férias		gozadas mês seguinte	1.224,96	408,32	
5901	F.G.T.S.	8,00	4491.52 mês atual	359,32		
5901	F.G.T.S.		1633.28 mês seguint	130,66		
9104	INSS s/ Férias	14,00	gozadas neste mês	4.491,52		438,39
9104	INSS s/ Férias	9,00	gozadas mês seguinte	1.633,28		124,22
9203	IRF s/ Férias	27,50	IRRF/qtde depend = 1	5.372,60		581,47
					6.124,80	1.144,08
					Valor Líquido	4.980,72

Local de Trabalho: UPA RIBEIRÃO - STA LUZIA

Pelo presente comunicamos-lhe que, de acordo com a Lei, ser-lhe-ão concedidas férias relativas ao período acima descrito e a sua disposição fica a importância líquida de R$ 4.980,72 (QUATRO MIL, NOVECENTOS E OITENTA REAIS E SETENTA E DOIS CENTAVOS****** **********) a ser paga adiantadamente.

Local e data

CIENTE

BIOGESP - ASS GESTÃO EXEC SERVS PUB SOCI
CNPJ / CPF 26.702.577/0001-39

REGIANE BRAZ DA SILVA AZARIAS

RECIBO DE FÉRIAS

DE ACORDO COM O PARÁGRAFO ÚNICO DO ARTIGO 145 DA C.L.T.

Recebi da firma BIOGESP - ASS GESTÃO EXEC SERVS PUB SOCI , CNPJ / CPF nº 26.702.577/0001-39
estabelecida à Rua Cardeal Arcoverde, 1641 sl 93/94 , Pinheiros
em São Paulo SP a importância de R$ 4.980,72
(QUATRO MIL, NOVECENTOS E OITENTA REAIS E SETENTA E DOIS CENTAVOS**********)
que me é paga adiantadamente por motivo das minhas férias regulamentares, ora concedidas e que vou gozar de acordo com a descrição acima, tudo conforme o aviso que recebi em tempo, ao qual dei meu "ciente".

Para clareza e documento, firmo o presente recibo, dando à firma plena e geral quitação.

Local e data

REGIANE BRAZ DA SILVA AZARIAS

Comprovante de transferência > 2ª via

BIOGESP ASSOCIACAO GESTAO EXECUCAO SERVI **Agência:** 0123 **Conta:** 13004570-6

Conta Corrente de Origem

Agência: 0123

Conta Corrente: 13004570-6

Conta Corrente de Destino

Agência: 0195

Nº da Conta: 01044081-9

Favorecido: REGIANE BRAZ DA SILVA AZARIAS

Valor: 4.980,72

Informações Adicionais

Tipo de Transferência: Conta Corrente **para** Conta Corrente

Conta Origem Informada: 0123 13004570-6

Conta Destino Informada: 0195 01044081-9

2ª via

Transação exclusiva para Transferência de Valores entre contas Santander.

Data da Transação: **05/03/2025**
Autenticação Bancária: **3576A76861B5F3413464665**
Canal: **Internet Banking**

Central de Atendimento Santander Empresarial

4004-2125 (Regiões Metropolitanas)
0800-726-2125 (Demais Localidades)
0800 723 5007 (Pessoas com deficiência auditiva ou de fala)

SAC - Atendimento 24h por dia, todos os dias.

0800 762 7777
0800 771 0401 (Pessoas com deficiência auditiva ou de fala)

Ouvidoria - Das 9h às 18h, de segunda a sexta-feira, exceto feriado.

0800 726 0322
0800 771 0301 (Pessoas com deficiência auditiva ou de fala)

Empresa: 05476

AVISO E RECIBO DE FÉRIAS

CAPITULO VI - TITULO II DA C.L.T.

DEC. - LEI Nº 5452 DE 01/05/1943, COM AS ALTERAÇÕES DO DEC. - LEI Nº 1.535 DE 13/04/1977

AVISO PRÉVIO DE FÉRIAS

DE ACORDO COM O ART. 135 DA C.L.T., PARTICIPANDO NO MÍNIMO COM 30 DIAS DE ANTECEDÊNCIA

NOTIFICAÇÃO

NOME DO EMPREGADO	Nº CART. DO TRABALHO	SÉRIE	REGISTRO DO EMPREGADO	
			LIVRO Nº	FLS/FICHA Nº
ROSA ELAINE RICCETTO	6921	00156		1778

Cargo: 1273 Tecnico de Enfermagem

Setor: 00027 UPA RIBEIRÃO - STA LUZIA

PERÍODO DE AQUISIÇÃO

DE: 21/06/2023 A: 20/06/2024

PERÍODO DE GOZO DAS FÉRIAS

DE: 01/04/2025 A: 30/04/2025

BASE PARA CÁLCULO DA REMUNERAÇÃO DAS FÉRIAS

FALTAS NÃO JUSTIF.	SALÁRIO BASE	ADICIONAIS	MÉDIAS	BASE DE CÁLCULO: MENSAL - HORÁRIO - TAREFA OU OUTRAS
	2.300,00	303,60	0,00	**1-Mensal**

Código	Descrição	Quant. / (%)	Referência	Valor Unitário	Vencimentos	Descontos
4204	Férias	30,00	gozadas neste mês	86,79	2.603,60	
4205	1/3 sobre Férias		gozadas neste mês	2.603,60	867,87	
5901	F.G.T.S.	8,00	3471.47 mês atual	277,71		
9104	INSS s/ Férias	12,00	gozadas neste mês	3.471,47		309,98
9203	IRF s/ Férias	15,00	base irrf mes	2.906,67		54,56
					3.471,47	364,54
					Valor Líquido	3.106,93

Local de Trabalho: UPA RIBEIRÃO - STA LUZIA

Pelo presente comunicamos-lhe que, de acordo com a Lei, ser-lhe-ão concedidas férias relativas ao período acima descrito e a sua disposição fica a importância líquida de R$ 3.106,93 (TRES MIL, CENTO E SEIS REAIS E NOVENTA E TRES CENTAVOS********** **********) a ser paga adiantadamente.

Local e data

CIENTE

BIOGESP - ASS GESTÃO EXEC SERVS PUB SOCI
CNPJ / CPF 26.702.577/0001-39

ROSA ELAINE RICCETTO

RECIBO DE FÉRIAS

DE ACORDO COM O PARÁGRAFO ÚNICO DO ARTIGO 145 DA C.L.T.

Recebi da firma BIOGESP - ASS GESTÃO EXEC SERVS PUB SOCI , CNPJ / CPF nº 26.702.577/0001-39
estabelecida à Rua Cardeal Arcoverde, 1641 sl 93/94 , Pinheiros
em São Paulo SP a importância de R$ 3.106,93
(TRES MIL, CENTO E SEIS REAIS E NOVENTA E TRES CENTAVOS**********)
que me é paga adiantadamente por motivo das minhas férias regulamentares, ora concedidas e que vou gozar de acordo com a descrição acima, tudo conforme o aviso que recebi em tempo, ao qual dei meu "ciente".

Para clareza e documento, firmo o presente recibo, dando à firma plena e geral quitação.

Local e data

ROSA ELAINE RICCETTO

Comprovante de transferência > 2ª via

BIOGESP ASSOCIACAO GESTAO EXECUCAO SERVI **Agência:** 0123 **Conta:** 13004570-6

Conta Corrente de Origem

Agência: 0123

Conta Corrente: 13004570-6

Conta Corrente de Destino

Agência: 2968

Nº da Conta: 02065596-0

Favorecido: ROSA ELAINE RICCETTO

Valor: 3.106,93

Informações Adicionais

Tipo de Transferência: Conta Corrente **para** Conta Corrente

Conta Origem Informada: 0123 13004570-6

Conta Destino Informada: 2968 02065596-0

2ª via

Transação exclusiva para Transferência de Valores entre contas Santander.

Data da Transação: **27/03/2025**
Autenticação Bancária: **35662748617575413364685**
Canal: **Internet Banking**

Central de Atendimento Santander Empresarial

4004-2125 (Regiões Metropolitanas)
0800-726-2125 (Demais Localidades)
0800 723 5007 (Pessoas com deficiência auditiva ou de fala)

SAC - Atendimento 24h por dia, todos os dias.

0800 762 7777
0800 771 0401 (Pessoas com deficiência auditiva ou de fala)

Ouvidoria - Das 9h às 18h, de segunda a sexta-feira, exceto feriado.

0800 726 0322
0800 771 0301 (Pessoas com deficiência auditiva ou de fala)

Empresa: 05476

AVISO E RECIBO DE FÉRIAS

CAPITULO VI - TITULO II DA C.L.T.

DEC. - LEI Nº 5452 DE 01/05/1943, COM AS ALTERAÇÕES DO DEC. - LEI Nº 1.535 DE 13/04/1977

AVISO PRÉVIO DE FÉRIAS

DE ACORDO COM O ART. 135 DA C.L.T., PARTICIPANDO NO MÍNIMO COM 30 DIAS DE ANTECEDÊNCIA

NOTIFICAÇÃO

NOME DO EMPREGADO	Nº CART. DO TRABALHO	SÉRIE	REGISTRO DO EMPREGADO	
			LIVRO Nº	FLS/FICHA Nº
TATIANE ROSA DE MOURA	3436144	02827		1365

Cargo: 1273 Tecnico de Enfermagem — Setor: 00027 UPA RIBEIRÃO - STA LUZIA

PERÍODO DE AQUISIÇÃO

DE: 10/08/2023 A: 09/08/2024

PERÍODO DE GOZO DAS FÉRIAS

DE: 10/03/2025 A: 08/04/2025

BASE PARA CÁLCULO DA REMUNERAÇÃO DAS FÉRIAS

FALTAS NÃO JUSTIF.	SALÁRIO BASE	ADICIONAIS	MÉDIAS	BASE DE CÁLCULO: MENSAL - HORÁRIO - TAREFA OU OUTRAS
	2.300,00	1.344,72	34,01	**1-Mensal**

Código	Descrição	Quant. / (%)	Referência	Valor Unitário	Vencimentos	Descontos
4204	Férias	22,00	gozadas neste mês	122,62	2.697,64	
4204	Férias	8,00	gozadas mês seguinte	122,62	980,96	
4205	1/3 sobre Férias		gozadas neste mês	2.697,64	899,21	
4205	1/3 sobre Férias		gozadas mês seguinte	980,96	326,99	
5901	F.G.T.S.	8,00	3596.85 mês atual	287,74		
5901	F.G.T.S.		1307.95 mês seguint	104,63		
9104	INSS s/ Férias	12,00	gozadas neste mês	3.596,85		325,02
9104	INSS s/ Férias	7,50	gozadas mês seguinte	1.307,95		98,09
9203	IRF s/ Férias	22,50	base irrf mes	4.340,00		313,73
					4.904,80	736,84
					Valor Líquido	4.167,96

Local de Trabalho: UPA RIBEIRÃO - STA LUZIA

Pelo presente comunicamos-lhe que, de acordo com a Lei, ser-lhe-ão concedidas férias relativas ao período acima descrito e a sua disposição fica a importância líquida de R$ 4.167,96 (QUATRO MIL, CENTO E SESSENTA E SETE REAIS E NOVENTA E SEIS CENTAVOS*** **********) a ser paga adiantadamente.

Local e data

CIENTE

BIOGESP - ASS GESTÃO EXEC SERVS PUB SOCI
CNPJ / CPF 26.702.577/0001-39

TATIANE ROSA DE MOURA

RECIBO DE FÉRIAS

DE ACORDO COM O PARÁGRAFO ÚNICO DO ARTIGO 145 DA C.L.T.

Recebi da firma BIOGESP - ASS GESTÃO EXEC SERVS PUB SOCI , CNPJ / CPF nº 26.702.577/0001-39
estabelecida à Rua Cardeal Arcoverde, 1641 sl 93/94 , Pinheiros
em São Paulo SP a importância de R$ 4.167,96
(QUATRO MIL, CENTO E SESSENTA E SETE REAIS E NOVENTA E SEIS CENTAVOS**********)
que me é paga adiantadamente por motivo das minhas férias regulamentares, ora concedidas e que vou gozar de acordo com a descrição acima, tudo conforme o aviso que recebi em tempo, ao qual dei meu "ciente".

Para clareza e documento, firmo o presente recibo, dando à firma plena e geral quitação.

Local e data

TATIANE ROSA DE MOURA

CPF 343.614.428-27

Comprovante de transferência > 2ª via

BIOGESP ASSOCIACAO GESTAO EXECUCAO SERVI **Agência:** 0123 **Conta:** 13004570-6

Conta Corrente de Origem

Agência: 0123

Conta Corrente: 13004570-6

Conta Corrente de Destino

Agência: 2222

Nº da Conta: 01010104-9

Favorecido: TATIANE ROSA DE MOURA

Valor: 4.167,96

Informações Adicionais

Tipo de Transferência: Conta Corrente **para** Conta Corrente

Conta Origem Informada: 0123 13004570-6

Conta Destino Informada: 2222 01010104-9

2ª via

Transação exclusiva para Transferência de Valores entre contas Santander.

Data da Transação: **05/03/2025**
Autenticação Bancária: **3576976861C56341A464665**
Canal: **Internet Banking**

Central de Atendimento Santander Empresarial

4004-2125 (Regiões Metropolitanas)
0800-726-2125 (Demais Localidades)
0800 723 5007 (Pessoas com deficiência auditiva ou de fala)

SAC - Atendimento 24h por dia, todos os dias.

0800 762 7777
0800 771 0401 (Pessoas com deficiência auditiva ou de fala)

Ouvidoria - Das 9h às 18h, de segunda a sexta-feira, exceto feriado.

0800 726 0322
0800 771 0301 (Pessoas com deficiência auditiva ou de fala)

Empresa: 05476

AVISO E RECIBO DE FÉRIAS

CAPITULO VI - TITULO II DA C.L.T.

DEC. - LEI Nº 5452 DE 01/05/1943, COM AS ALTERAÇÕES DO DEC. - LEI Nº 1.535 DE 13/04/1977

AVISO PRÉVIO DE FÉRIAS

DE ACORDO COM O ART. 135 DA C.L.T., PARTICIPANDO NO MÍNIMO COM 30 DIAS DE ANTECEDÊNCIA

NOTIFICAÇÃO

NOME DO EMPREGADO	Nº CART. DO TRABALHO	SÉRIE	REGISTRO DO EMPREGADO	
			LIVRO Nº	FLS/FICHA Nº
TEREZA DE SOUZA TEIXEIRA	03450	00609		

Cargo: 1273 Tecnico de Enfermagem

Setor: 00027 UPA RIBEIRÃO - STA LUZIA

PERÍODO DE AQUISIÇÃO

DE: 10/08/2023 A: 09/08/2024

PERÍODO DE GOZO DAS FÉRIAS

DE: 10/03/2025 A: 08/04/2025

BASE PARA CÁLCULO DA REMUNERAÇÃO DAS FÉRIAS

FALTAS NÃO JUSTIF.	SALÁRIO BASE	ADICIONAIS	MÉDIAS	BASE DE CÁLCULO: MENSAL - HORÁRIO - TAREFA OU OUTRAS
	2.300,00	303,60	34,01	**1-Mensal**

Código	Descrição	Quant. / (%)	Referência	Valor Unitário	Vencimentos	Descontos
4204	Férias	22,00	gozadas neste mês	87,92	1.934,24	
4204	Férias	8,00	gozadas mês seguinte	87,92	703,36	
4205	1/3 sobre Férias		gozadas neste mês	1.934,24	644,75	
4205	1/3 sobre Férias		gozadas mês seguinte	703,36	234,45	
5901	F.G.T.S.	8,00	2578.99 mês atual	206,31		
5901	F.G.T.S.		937.81 mês seguint	75,02		
9104	INSS s/ Férias	9,00	gozadas neste mês	2.578,99		209,33
9104	INSS s/ Férias	7,50	gozadas mês seguinte	937,81		70,33
9203	IRF s/ Férias	15,00	base irrf mes	2.952,00		61,36
					3.516,80	341,02
					Valor Líquido	3.175,78

Local de Trabalho: UPA RIBEIRÃO - STA LUZIA

Pelo presente comunicamos-lhe que, de acordo com a Lei, ser-lhe-ão concedidas férias relativas ao período acima descrito e a sua disposição fica a importância líquida de R$ 3.175,78 (TRES MIL, CENTO E SETENTA E CINCO REAIS E SETENTA E OITO CENTAVOS***** **********) a ser paga adiantadamente.

Local e data

CIENTE

BIOGESP - ASS GESTÃO EXEC SERVS PUB SOCI
CNPJ / CPF 26.702.577/0001-39

TEREZA DE SOUZA TEIXEIRA

RECIBO DE FÉRIAS

DE ACORDO COM O PARÁGRAFO ÚNICO DO ARTIGO 145 DA C.L.T.

Recebi da firma BIOGESP - ASS GESTÃO EXEC SERVS PUB SOCI , CNPJ / CPF nº 26.702.577/0001-39
estabelecida à Rua Cardeal Arcoverde, 1641 sl 93/94 , Pinheiros
em São Paulo SP a importância de R$ 3.175,78
(TRES MIL, CENTO E SETENTA E CINCO REAIS E SETENTA E OITO CENTAVOS**********)
que me é paga adiantadamente por motivo das minhas férias regulamentares, ora concedidas e que vou gozar de acordo com a descrição acima, tudo conforme o aviso que recebi em tempo, ao qual dei meu "ciente".

Para clareza e documento, firmo o presente recibo, dando à firma plena e geral quitação.

Local e data

TEREZA DE SOUZA TEIXEIRA

Comprovante de transferência > 2ª via

BIOGESP ASSOCIACAO GESTAO EXECUCAO SERVI **Agência:** 0123 **Conta:** 13004570-6

Conta Corrente de Origem

Agência: 0123

Conta Corrente: 13004570-6

Conta Corrente de Destino

Agência: 3268

Nº da Conta: 01088084-6

Favorecido: TEREZA SOUZA GONCALVES

Valor: 3.175,78

Informações Adicionais

Tipo de Transferência: Conta Corrente **para** Conta Corrente

Conta Origem Informada: 0123 13004570-6

Conta Destino Informada: 3268 01088084-6

2ª via

Transação exclusiva para Transferência de Valores entre contas Santander.

Data da Transação: **05/03/2025**
Autenticação Bancária: **3576276861C563413464665**
Canal: **Internet Banking**

Central de Atendimento Santander Empresarial
4004-2125 (Regiões Metropolitanas)
0800 726 2125 (Demais Localidades)
0800 723 5007 (Pessoas com deficiência auditiva ou de fala)

SAC - Atendimento 24h por dia, todos os dias.
0800 762 7777
0800 771 0401 (Pessoas com deficiência auditiva ou de fala)
Ouvidoria - Das 9h às 18h, de segunda a sexta-feira, exceto feriado.
0800 726 0322
0800 771 0301 (Pessoas com deficiência auditiva ou de fala)

Empresa: 05476

AVISO E RECIBO DE FÉRIAS

CAPITULO VI - TITULO II DA C.L.T.

DEC. - LEI Nº 5452 DE 01/05/1943, COM AS ALTERAÇÕES DO DEC. - LEI Nº 1.535 DE 13/04/1977

AVISO PRÉVIO DE FÉRIAS

DE ACORDO COM O ART. 135 DA C.L.T., PARTICIPANDO NO MÍNIMO COM 30 DIAS DE ANTECEDÊNCIA

NOTIFICAÇÃO

NOME DO EMPREGADO	Nº CART. DO TRABALHO	SÉRIE	REGISTRO DO EMPREGADO	
			LIVRO Nº	FLS/FICHA Nº
VALTER BONI FERREIRA	1245378	00824		

Cargo: 1206 Enfermeiro(a) Setor: 00027 UPA RIBEIRÃO - STA LUZIA

PERÍODO DE AQUISIÇÃO

DE: 10/08/2023 A: 09/08/2024

PERÍODO DE GOZO DAS FÉRIAS

DE: 01/04/2025 A: 30/04/2025

BASE PARA CÁLCULO DA REMUNERAÇÃO DAS FÉRIAS

FALTAS NÃO JUSTIF.	SALÁRIO BASE	ADICIONAIS	MÉDIAS	BASE DE CÁLCULO: MENSAL - HORÁRIO - TAREFA OU OUTRAS
	3.900,00	303,60	106,04	**1-Mensal**

Código	Descrição	Quant. / (%)	Referência	Valor Unitário	Vencimentos	Descontos
4204	Férias	30,00	gozadas neste mês	143,65	4.309,64	
4205	1/3 sobre Férias		gozadas neste mês	4.309,64	1.436,55	
5901	F.G.T.S.	8,00	5746.19 mês atual	459,69		
9104	INSS s/ Férias	14,00	gozadas neste mês	5.746,19		614,05
9203	IRF s/ Férias	27,50	base irrf mes	5.132,14		515,34
					5.746,19	1.129,39
					Valor Líquido	4.616,80

Local de Trabalho: UPA RIBEIRÃO - STA LUZIA

Pelo presente comunicamos-lhe que, de acordo com a Lei, ser-lhe-ão concedidas férias relativas ao período acima descrito e a sua disposição fica a importância líquida de R$ 4.616,80 (QUATRO MIL, SEISCENTOS E DEZESSEIS REAIS E OITENTA CENTAVOS********** **********) a ser paga adiantadamente.

Local e data

CIENTE

BIOGESP - ASS GESTÃO EXEC SERVS PUB SOCI
CNPJ / CPF 26.702.577/0001-39

VALTER BONI FERREIRA

RECIBO DE FÉRIAS

DE ACORDO COM O PARÁGRAFO ÚNICO DO ARTIGO 145 DA C.L.T.

Recebi da firma BIOGESP - ASS GESTÃO EXEC SERVS PUB SOCI , CNPJ / CPF nº 26.702.577/0001-39
estabelecida à Rua Cardeal Arcoverde, 1641 sl 93/94 , Pinheiros
em São Paulo SP a importância de R$ 4.616,80
(QUATRO MIL, SEISCENTOS E DEZESSEIS REAIS E OITENTA CENTAVOS**********)
que me é paga adiantadamente por motivo das minhas férias regulamentares, ora concedidas e que vou gozar de acordo com a descrição acima, tudo conforme o aviso que recebi em tempo, ao qual dei meu "ciente".

Para clareza e documento, firmo o presente recibo, dando à firma plena e geral quitação.

Local e data

VALTER BONI FERREIRA

Comprovante de transferência > 2ª via

BIOGESP ASSOCIACAO GESTAO EXECUCAO SERVI **Agência:** 0123 **Conta:** 13004570-6

Conta Corrente de Origem

Agência: 0123

Conta Corrente: 13004570-6

Conta Corrente de Destino

Agência: 0679

Nº da Conta: 01034774-4

Favorecido: VALTER BONI FERREIRA

Valor: 4.616,80

Informações Adicionais

Tipo de Transferência: Conta Corrente **para** Conta Corrente

Conta Origem Informada: 0123 13004570-6

Conta Destino Informada: 0679 01034774-4

2ª via

Transação exclusiva para Transferência de Valores entre contas Santander.

Data da Transação: **27/03/2025**
Autenticação Bancária: **35662748617575413364685**
Canal: **Internet Banking**

Central de Atendimento Santander Empresarial

4004-2125 (Regiões Metropolitanas)
0800-726-2125 (Demais Localidades)
0800 723 5007 (Pessoas com deficiência auditiva ou de fala)

SAC - Atendimento 24h por dia, todos os dias.

0800 762 7777
0800 771 0401 (Pessoas com deficiência auditiva ou de fala)

Ouvidoria - Das 9h às 18h, de segunda a sexta-feira, exceto feriado.

0800 726 0322
0800 771 0301 (Pessoas com deficiência auditiva ou de fala)

TERMO DE RESCISÃO DO CONTRATO DE TRABALHO

IDENTIFICAÇÃO DO EMPREGADOR

01 CNPJ/CEI	02 Razão Social/Nome			
26.702.577/0001-39	BIOGESP - ASS GESTÃO EXEC SERVS PUB SOCI			
03 Endereço (logradouro, nº, andar, apartamento)				04 Bairro
Rua Cardeal Arcoverde, 1641 sl 93/94				Pinheiros
05 Município	06 UF	07 CEP	08 CNAE	09 CNPJ/CEI Tomador/Obra
São Paulo	SP	05407-002	8660-7/00	

IDENTIFICAÇÃO DO TRABALHADOR

10 PIS - PASEP	11 Nome				
21289770303	MATHIAS GABRIEL SANTANA QUIRINO				
12 Endereço (logradouro, nº, andar, apartamento)					13 Bairro
Rua das Fontes,300 cs3					Santa Luzia
14 Município	15 UF	16 CEP	17 CTPS (nº, série, UF)		18 CPF
Ribeirão Pires	SP	09430-560	4619952	00874 SP	461.995.208-74
19 Data de Nascimento	20 Nome da Mãe				
28/12/1997	MARILZA DO SANTOS CARNEIRO SILVA				

DADOS DO CONTRATO

21 Tipo de Contrato

1. Contrato de Trabalho por prazo indeterminado.

22 Causa do Afastamento

Rescisão contratual a pedido do empregado

23 Remuneração Mês Ant.	24 Data de Admissão	25 Data do Aviso Prévio	26 Data do Afastamento	27 Cód. Afastamento
3.200,00	25/08/2023	21/03/2025	21/03/2025	SJ1

28 Pensão Alim. (%) TRCT	29 Pensão Alim. (%) FGTS	30 Categoria do Trabalhador
0,00	0,00	01 - Empregado

31 Código Sindical	32 CNPJ e Nome da Entidade Sindical Laboral
	43.140.789/0001-99 - SINDICATO DOS PSICOLOGOS NO ESTADO DE SA

DISCRIMINAÇÃO DAS VERBAS RESCISÓRIAS

VERBAS RESCISÓRIAS

Rubrica	Valor	Rubrica	Valor	Rubrica	Valor
50 Saldo de 21 dias Salário (líquido de faltas e DSR)	R$ 2.167,83	51 Comissões	R$ 0,00	52 Gratificação	R$ 0,00
53 Adic. de Insalubridade 20,00 %	R$ 205,66	54 Adic. de Periculosidade %	R$ 0,00	55 Adic. Noturno Horas a %	R$ 0,00
56.1 Horas Extras Horas a %	R$ 0,00	57 Gorjetas	R$ 0,00	58 Descanso Semanal Remunerado (DSR)	R$ 0,00
59 Reflexo DSR sobre Salário Variável	R$ 399,48	60 Multa Art. 477 § 8º/CLT	R$ 0,00	62 Salário Família	R$ 0,00
63 13º Salário Proporcional 3/12 avos	R$ 875,90	64.1 13º Salário-Exerc./12 avos	R$ 0,00	65 Férias Proporc 07/12 avos	R$ 2.237,90
66.1 Férias Venc. Per. Aquis. / / a / /	R$ 0,00	68 Terço Constituc. de Férias	R$ 745,97	69 - Aviso Prévio Indenizado	R$ 0,00
70 13º Salário(Aviso Prévio Indenizado)	R$ 0,00	71 Férias (Aviso-Prévio Indenizado)	R$ 0,00	95 Pagto Banco de Horas	R$ 2.396,88
		99 Ajuste do Saldo Devedor	R$ 0,00	**TOTAL BRUTO**	**R$ 9.029,62**

DEDUÇÕES

Desconto	Valor	Desconto	Valor	Desconto	Valor
100 Pensão Alimentícia	R$ 0,00	101 Adiantamento Salarial	R$ 0,00	102 Adiantamento de 13º Salário	R$ 0,00
103 Aviso-Prévio Indenizado 30 Dias	R$ 3.200,00	112.1 Previdência Social	R$ 533,36	112.2 Previdência Social - 13º Salário	R$ 65,69
114.1 IRRF	R$ 337,78	114.2 IRRF sobre 13º Salário	R$ 0,00	115.1 Arredondamento per.anter.	R$ 0,42
115.2 VT não utilizado	R$ 64,00	115.3 Desc. Cesta Basica	R$ 60,00	**TOTAL DEDUÇÕES**	**R$ 4.261,25**
				VALOR LÍQUIDO	**R$ 4.768,37**

Comprovante de transferência > 2ª via

BIOGESP ASSOCIACAO GESTAO EXECUCAO SERVI **Agência:** 0123 **Conta:** 13004570-6

Conta Corrente de Origem

Agência: 0123

Conta Corrente: 13004570-6

Conta Corrente de Destino

Agência: 2973

Nº da Conta: 02092060-0

Favorecido: MATHIAS GABRIEL SANTANA QUIRINO

Valor: 4.768,37

Informações Adicionais

Tipo de Transferência: Conta Corrente **para** Conta Corrente

Conta Origem Informada: 0123 13004570-6

Conta Destino Informada: 2973 02092060-0

2ª via

Transação exclusiva para Transferência de Valores entre contas Santander.

Data da Transação: **27/03/2025**
Autenticação Bancária: **35664748617575413364685**
Canal: **Internet Banking**

Central de Atendimento Santander Empresarial

4004-2125 (Regiões Metropolitanas)
0800-726-2125 (Demais Localidades)
0800 723 5007 (Pessoas com deficiência auditiva ou de fala)

SAC - Atendimento 24h por dia, todos os dias.

0800 762 7777
0800 771 0401 (Pessoas com deficiência auditiva ou de fala)

Ouvidoria - Das 9h às 18h, de segunda a sexta-feira, exceto feriado.

0800 726 0322
0800 771 0301 (Pessoas com deficiência auditiva ou de fala)

TERMO DE RESCISÃO DO CONTRATO DE TRABALHO

IDENTIFICAÇÃO DO EMPREGADOR

01 CNPJ/CEI	02 Razão Social/Nome
26.702.577/0001-39	BIOGESP - ASS GESTÃO EXEC SERVS PUB SOCI

03 Endereço (logradouro, nº, andar, apartamento)	04 Bairro
Rua Cardeal Arcoverde, 1641 sl 93/94	Pinheiros

05 Município	06 UF	07 CEP	08 CNAE	09 CNPJ/CEI Tomador/Obra
São Paulo	SP	05407-002	8660-7/00	

IDENTIFICAÇÃO DO TRABALHADOR

10 PIS - PASEP	11 Nome
13384245775	KARINA APARECIDA DE ALMEIDA

12 Endereço (logradouro, nº, andar, apartamento)	13 Bairro
Rua Adelle Biazon Polisel, 163	Vila Nova Mauá

14 Município	15 UF	16 CEP	17 CTPS (nº, série, UF)	18 CPF
Mauá	SP	09390-715	3226258 00871 SP	322.625.808-71

19 Data de Nascimento	20 Nome da Mãe
08/10/1983	VANDA FURLANETTO DE ALMEIDA

DADOS DO CONTRATO

21 Tipo de Contrato

1. Contrato de Trabalho por prazo indeterminado.

22 Causa do Afastamento

Despedida sem justa causa, pelo empregador

23 Remuneração Mês Ant.	24 Data de Admissão	25 Data do Aviso Prévio	26 Data do Afastamento	27 Cód. Afastamento
1.966,92	10/08/2021	27/02/2025	27/02/2025	SJ2

28 Pensão Alim. (%) TRCT	29 Pensão Alim. (%) FGTS	30 Categoria do Trabalhador
0,00	0,00	01 - Empregado

31 Código Sindical	32 CNPJ e Nome da Entidade Sindical Laboral
914.021.150.90675-9	67.180.752/0001-52 - SIND. EMP. EST. DE SAUDE ABC

DISCRIMINAÇÃO DAS VERBAS RESCISÓRIAS

VERBAS RESCISÓRIAS

Rubrica	Valor	Rubrica	Valor	Rubrica	Valor
50 Saldo de 27 dias Salário (líquido de faltas e DSR)	R$ 1.896,75	51 Comissões	R$ 0,00	52 Gratificação	R$ 0,00
53 Adic. de Insalubridade 20,00 %	R$ 292,76	54 Adic. de Periculosidade %	R$ 0,00	55 Adic. Noturno Horas a %	R$ 0,00
56.1 Horas Extras Horas a %	R$ 0,00	57 Gorjetas	R$ 0,00	58 Descanso Semanal Remunerado (DSR)	R$ 0,00
59 Reflexo DSR sobre Salário Variável	R$ 0,00	60 Multa Art. 477 § 8º/CLT	R$ 0,00	62 Salário Família	R$ 0,00
63 13º Salário Proporcional 2/12 avos	R$ 388,07	64.1 13º Salário-Exerc./12 avos	R$ 0,00	65 Férias Proporc 07/12 avos	R$ 1.382,33
66.1 Férias Venc. Per. Aquis. / / a / /	R$ 0,00	68 Terço Constituc. de Férias	R$ 526,61	69 Aviso Prévio Indenizado	R$ 2.328,43
70 13º Salário(Aviso Prévio Indenizado)	R$ 194,04	71 Férias (Aviso-Prévio Indenizado)	R$ 197,48	95 Aviso Ind. Lei 12506/11	R$ 698,49
96 Indenização Art. 9º Lei nº 7.238/84	R$ 2.270,52	99 Ajuste do Saldo Devedor	R$ 0,00	**TOTAL BRUTO**	**R$ 10.175,48**

DEDUÇÕES

Desconto	Valor	Desconto	Valor	Desconto	Valor
100 Pensão Alimentícia	R$ 0,00	101 Adiantamento Salarial	R$ 0,00	102 Adiantamento de 13º Salário	R$ 0,00
103 Aviso-Prévio Indenizado Dias	R$ 0,00	112.1 Previdência Social	R$ 174,28	112.2 Previdência Social - 13º Salário	R$ 43,65
114.1 IRRF	R$ 0,00	114.2 IRRF sobre 13º Salário	R$ 0,00	115.1 Arredondamento per.anter.	R$ 0,04
115.2 VT não utilizado	R$ 30,40	115.3 Desc. Cesta Basica	R$ 7,14	**TOTAL DEDUÇÕES**	**R$ 255,51**
				VALOR LÍQUIDO	**R$ 9.919,97**

Comprovante de transferência > 2ª via

BIOGESP ASSOCIACAO GESTAO EXECUCAO SERVI **Agência:** 0123 **Conta:** 13004570-6

Conta Corrente de Origem

Agência: 0123

Conta Corrente: 13004570-6

Conta Corrente de Destino

Agência: 3200

Nº da Conta: 02005948-7

Favorecido: KARINA APARECIDA DE ALMEIDA

Valor: 9.919,97

Informações Adicionais

Tipo de Transferência: Conta Corrente **para** Conta Corrente

Conta Origem Informada: 0123 13004570-6

Conta Destino Informada: 3200 02005948-7

2ª via

Transação exclusiva para Transferência de Valores entre contas Santander.

Data da Transação: **05/03/2025**
Autenticação Bancária: **3576976861C56341A464665**
Canal: **Internet Banking**

Central de Atendimento Santander Empresarial
4004-2125 (Regiões Metropolitanas)
0800 726 2125 (Demais Localidades)
0800 723 5007 (Pessoas com deficiência auditiva ou de fala)

SAC - Atendimento 24h por dia, todos os dias.
0800 762 7777
0800 771 0401 (Pessoas com deficiência auditiva ou de fala)
Ouvidoria - Das 9h às 18h, de segunda a sexta-feira, exceto feriado.
0800 726 0322
0800 771 0301 (Pessoas com deficiência auditiva ou de fala)

TERMO DE RESCISÃO DO CONTRATO DE TRABALHO

IDENTIFICAÇÃO DO EMPREGADOR

01 CNPJ/CEI	02 Razão Social/Nome
26.702.577/0001-39	BIOGESP - ASS GESTÃO EXEC SERVS PUB SOCI

03 Endereço (logradouro, nº, andar, apartamento)	04 Bairro
Rua Cardeal Arcoverde, 1641 sl 93/94	Pinheiros

05 Município	06 UF	07 CEP	08 CNAE	09 CNPJ/CEI Tomador/Obra
São Paulo	SP	05407-002	8660-7/00	

IDENTIFICAÇÃO DO TRABALHADOR

10 PIS - PASEP	11 Nome
21295148104	LUCAS HENRIQUE ROCHA

12 Endereço (logradouro, nº, andar, apartamento)	13 Bairro
Rua Serrinha,100	Quarta Divisão

14 Município	15 UF	16 CEP	17 CTPS (nº, série, UF)	18 CPF
Ribeirão Pires	SP	09434-510	031280 00427 SP	506.384.288-74

19 Data de Nascimento	20 Nome da Mãe
05/11/2000	LUCIENE CLARO FREIRE ROCHA

DADOS DO CONTRATO

21 Tipo de Contrato

1. Contrato de Trabalho por prazo indeterminado.

22 Causa do Afastamento

Rescisão contratual a pedido do empregado

23 Remuneração Mês Ant.	24 Data de Admissão	25 Data do Aviso Prévio	26 Data do Afastamento	27 Cód. Afastamento
2.300,00	10/08/2021	05/03/2025	05/03/2025	SJ1

28 Pensão Alim. (%) TRCT	29 Pensão Alim. (%) FGTS	30 Categoria do Trabalhador
0,00	0,00	01 - Empregado

31 Código Sindical	32 CNPJ e Nome da Entidade Sindical Laboral
914.021.150.90675-9	67.180.752/0001-52 - SIND. EMP. EST. DE SAUDE ABC

DISCRIMINAÇÃO DAS VERBAS RESCISÓRIAS

VERBAS RESCISÓRIAS

Rubrica	Valor	Rubrica	Valor	Rubrica	Valor
50 Saldo de 05 dias Salário (líquido de faltas e DSR)	R$ 370,95	51 Comissões	R$ 0,00	52 Gratificação	R$ 0,00
53 Adic. de Insalubridade 20,00 %	R$ 48,97	54 Adic. de Periculosidade %	R$ 0,00	55 Adic. Noturno Horas a %	R$ 0,00
56.1 Horas Extras Horas a %	R$ 0,00	57 Gorjetas	R$ 0,00	58 Descanso Semanal Remunerado (DSR)	R$ 0,00
59 Reflexo DSR sobre Salário Variável	R$ 376,05	60 Multa Art. 477 § 8º/CLT	R$ 0,00	62 Salário Família	R$ 0,00
63 13º Salário Proporcional 2/12 avos	R$ 433,93	64.1 13º Salário-Exerc./12 avos	R$ 0,00	65 Férias Proporc 07/12 avos	R$ 1.655,85
66.1 Férias Venc. Per. Aquis. 10/08/23 a 09/08/24	R$ 2.603,60	68 Terço Constituc. de Férias	R$ 1.419,82	69 - Aviso Prévio Indenizado	R$ 0,00
70 13º Salário(Aviso Prévio Indenizado)	R$ 0,00	71 Férias (Aviso-Prévio Indenizado)	R$ 0,00	95 Pagto Banco de Horas	R$ 1.504,19
		99 Ajuste do Saldo Devedor	R$ 0,00	**TOTAL BRUTO**	**R$ 8.413,36**

DEDUÇÕES

Desconto	Valor	Desconto	Valor	Desconto	Valor
100 Pensão Alimentícia	R$ 0,00	101 Adiantamento Salarial	R$ 0,00	102 Adiantamento de 13º Salário	R$ 0,00
103 Aviso-Prévio Indenizado 30 Dias	R$ 2.300,00	106 Vale Transporte	R$ 22,26	112.1 Previdência Social	R$ 184,24
112.2 Previdência Social - 13º Salário	R$ 32,54	114.1 IRRF	R$ 0,00	114.2 IRRF sobre 13º Salário	R$ 0,00
115.1 Arredondamento per.anter.	R$ 0,75	115.2 VT não utilizado	R$ 528,20	115.3 Desc. Cesta Basica	R$ 180,00
				TOTAL DEDUÇÕES	**R$ 3.247,99**
				VALOR LÍQUIDO	**R$ 5.165,37**

Santander

Internet Banking Empresarial

Comprovante de transferência > 2ª via

BIOGESP ASSOCIACAO GESTAO EXECUCAO SERVI **Agência:** 0123 **Conta:** 13004371-1

Conta Corrente de Origem

Agência: 0123

Conta Corrente: 13004371-1

Conta Corrente de Destino

Agência: 0196

Nº da Conta: 01034127-6

Favorecido: LUCAS HENRIQUE ROCHA

Valor: 5.165,37

Informações Adicionais

Tipo de Transferência: Conta Corrente **para** Conta Corrente

Conta Origem Informada: 0123 13004371-1

Conta Destino Informada: 0196 01034127-6

2ª via

Transação exclusiva para Transferência de Valores entre contas Santander.

Data da Transação: **12/03/2025**
Autenticação Bancária: **256627D8616D74413364635**
Canal: **Internet Banking**

Central de Atendimento Santander Empresarial
4004-2125 (Regiões Metropolitanas)
0800 726 2125 (Demais Localidades)
0800 723 5007 (Pessoas com deficiência auditiva ou de fala)

SAC - Atendimento 24h por dia, todos os dias.
0800 762 7777
0800 771 0401 (Pessoas com deficiência auditiva ou de fala)
Ouvidoria - Das 9h às 18h, de segunda a sexta-feira, exceto feriado.
0800 726 0322
0800 771 0301 (Pessoas com deficiência auditiva ou de fala)

Correção de Pagamento – Rescisão Lucas Henrique Rocha
O pagamento da rescisão do colaborador Lucas Henrique Rocha, no valor de R$5.165,37, referente ao contrato 383/2022 - CAPS, foi realizado pela conta do contrato 001/2022 (Agência 0123 - C/C 13004371- 1).
Para correção, o valor será transferido para a conta correta, conforme deveria ter sido realizado originalmente: Agência 0123 - C/C 13004570-6.

GUIAS E COMPROVANTES DE TRIBUTOS

GFD - Guia do FGTS Digital

Pagar este documento até
06/03/2025
às 21:59:59 (Brasília)

CPF/CNPJ do Empregador	Nome/Razão Social do Empregador
26.702.577	BIOGESP - ASSOCIACAO DE GESTAO E EXECUCAO DE SERVI

Núm. de Pág.	Identificador	Tag	Valor a recolher
1	0125022756828114-1	27/02/2025 11:36	4.188,00

Composição do Documento

Competência	Quantidade Trabalhadores	FGTS Mensal	FGTS Rescisório	Indenização Compensatória	Encargos FGTS	Total
02/2025	1	0,00	463,87	3.724,13	0,00	4.188,00
Total Geral:		**0,00**	**463,87**	**3.724,13**	**0,00**	**4.188,00**

Observações

Data de geração da Guia: 27/02/2025 às 11:36:39 - Página 1/ 1
O detalhamento da guia pode ser consultado através do endereço https://fgtsdigital.sistema.gov.br

FUNDO DE GARANTIA DO TEMPO DE SERVIÇO

MINISTÉRIO DO TRABALHO E EMPREGO

PIX Copia e Cola:

00020101021226900014br.gov.bcb.pix2568pix-qrcode.caixa.gov.br/api/v2/cobv/7fc8dac0d60a411fa57980c3dc260f7d52040000053039865802BR5923CAIXA ECONOMICA FEDERAL6008Brasilia62070503***63044612

Payload Location:

pix-qrcode.caixa.gov.br/api/v2/cobv/7fc8dac0d60a411fa57980c3dc260f7d

BIOGESP ASSOCIACAO GESTAO EXECUCAO SERVI **Agência:** 0123 **Conta:** 130045706

Valor
R$ 4.188,00

Identificação do pagamento
0993c45c09af44ee8aed3724c9d7be99

Informação para o pagador
01250227568281l4-127/02/2025 11:36

Informações adicionais
-

Forma de pagamento
Ag 0123 Cc 130045706

Data de vencimento
06/03/2025

Receber após o vencimento
Não

Valor original
R$ 4.188,00

Desconto/Abatimento
R$ 0,00

Juros
R$ 0,00

Multa
R$ 0,00

Dados do recebedor

Para
CAIXA ECONOMICA FEDERAL

Chave
c75e4ec6-9881-4240-a2f3-3672b7fe56c1

CPF/CNPJ
00.360.305/0001-04

Dados do pagador

De
BIOGESP ASSOCIACAO GESTAO EXECUCAO SERVICOS PUBLICOS SOCIAIS

CPF/CNPJ
26.702.577/0001-39

Instituição
BCO SANTANDER (BRASIL) S.A.

ID/Transação
E90400888202503051501NY179053050

Data/Hora da transação
05/03/2025 - 12:02:11

Código de autenticação
50039501645351111691233

DEMONSTRAÇÕES BANCÁRIAS

MUNICÍPIO DE TERESÓPOLIS

Secretaria Municipal de Fazenda
Departamento de Fiscalização Tributária - Endereço: Avenida Feliciano Sodré, nº 675 - Bairro Várzea - CEP: 25963-027 - Telefone: (21) 2742-3352 - Ramal 229

Nota: 2025000
00000005
Código Verificação
SNAA-W6BJ

MUNICÍPIO DE TERESÓPOLIS

NOTA FISCAL DE SERVIÇOS ELETRÔNICA - NFS-e

Emissão (Horário de Brasília)
06/03/2025 14:48:44

Período de Competência
03/2025

Município de Prestação do Serviço
Teresópolis - RJ

Reg. Especial Tributação
Microempresário e Empresa de Pequeno Porte (ME EPP)

Exigibilidade do ISS
Exigível em Teresópolis

PRESTADOR DE SERVIÇOS

Razão Social
JMA ADMINISTRACAO LTDA

Nome Fantasia
VISION ADMINISTRACAO

Email
adm.jair@hotmail.com

CPF/CNPJ	Inscrição Municipal	Inscrição Estadual	Simples Nacional	Incentivador Cultural	Fone/Fax
50.706.429/0001-77	**80063397**		**Sim**	**Não**	**(21) 99999-9999**

Endereço
Rua Antônio Maria, 245, PONTO DE REFERÊNCIA, Quinta da Barra - CEP: 25965-440 - Teresópolis - RJ

TOMADOR DE SERVIÇOS

Nome/Razão Social
BIOGESP - ASSOCIACAO DE GESTAO E EXECUCAO DE SERVICOS PUBLICOS E SOCIAIS

CPF/CNPJ	Inscrição Municipal	Inscrição Estadual	Fone/Fax	E-mail
26.702.577/0001-39			**(11) 4726-6364**	**BIOGESP.OSS@GMAIL.COM**

Endereço
Rua Cunha Gago, 700 - Pinheiros - CEP: 05421-001 - São Paulo - SP

SERVIÇO PRESTADO

1701 - Assessoria ou consultoria de qualquer natureza, não contida em outros itens desta lista; análise, exame, pesquisa, coleta, compilação e fornecimento de dados e informações de qualquer natureza, inclusive cadastro e similares. CNAE: 7319002

DESCRIÇÃO DOS SERVIÇOS

Prestação de serviços na UPA e CAPS em FEVEREIRO/2025.

Dados Bancários:
JMA ADMINISTRACAO LTDA
Banco: Santander
Agência; 3334
Conta Corrente: 13.004979-8

RETENÇÕES FEDERAIS

PIS (R$)	COFINS (R$)	INSS (R$)	IR (R$)	CSLL (R$)	Outras Retenções (R$)
0,00	**0,00**	**0,00**	**0,00**	**0,00**	**0,00**

VALORES

Valor dos Serviços (R$)	Deduções (R$)	Desconto Incondicionado (R$)	Base de Cálculo (R$)	Alíquota (%)
10.000,00	**0,00**	**0,00**	*****	**2,0000**
ISS (R$)	**ISS Retido (R$)**	**Desconto Condicionado (R$)**	**Valor Líquido (R$)**	**Valor Total da Nota (R$)**
*****	*****	**0,00**	**10.000,00**	**10.000,00**

OUTRAS INFORMAÇÕES

Esta NFS-e é autodeclaratória.
Optante do Simples Nacional.
Trib. aprox. R$ 1.345,00 Federal e R$ 470,00 Municipal. Fonte: IBPT [63390F]

Visualizado em: 06/03/2025 14:48:44
Para validação desta NFSe acesse: http://teresopolisrj.webiss.com.br/externo/nfse/validar
Esta NFS-e foi emitida com respaldo no Decreto nº 3.681 de 25 de maio de 2009.

Santander

Internet Banking Empresarial

BIOGESP ASSOCIACAO GESTAO EXECUCAO SERVI **Agência:** 0123 **Conta:** 130045706

Comprovante de pagamento

Pronto! Seu pagamento foi realizado

Valor pago
R$ 10.000,00

Tipo de transferência
agencia-conta

Informação para o recebedor
REFERENTE A NF 05

Forma de pagamento
Ag 0123 - Cc 13004570-6

Data do pagamento
14/03/2025

Dados do recebedor

Para
JMA ADMINISTRACAO LTDA

CNPJ
50.******/****-77

Instituição
BCO SANTANDER (BRASIL) S.A.

Dados do pagador

De
BIOGESP ASSOCIACAO GESTAO EXECUCAO SERVI

CNPJ
26.******/****-39

Instituição
BANCO SANTANDER (BRASIL) S.A.

ID/Transação
E90400888202503141351360242327 51

Data e hora da transação
14/03/2025 - 10:52:10

Instituição iniciadora de pagamento
BANCO SANTANDER (BRASIL) S.A.

Código de autenticação
IBE06B0E343F628F84A3B8E

Central de Atendimento Santander Empresarial
4004-2125 (Regiões Metropolitanas)
0800 726 2125 (Demais Localidades)
0800 723 5007 (Pessoas com deficiência auditiva ou de fala)

SAC - Atendimento 24h por dia, todos os dias.
0800 762 7777
0800 771 0401 (Pessoas com deficiência auditiva ou de fala)
Ouvidoria - Das 9h às 18h, de segunda a sexta-feira, exceto feriado.
0800 726 0322
0800 771 0301 (Pessoas com deficiência auditiva ou de fala)

Voltar Imprimir

CAIXA ECONÔMICA FEDERAL

Certificado de Regularidade do FGTS - CRF

Inscrição: 50.706.429/0001-77
Razão Social: JMA ADMINISTRACAO LTDA
Endereço: R ANTONIO MARIA / QUINTA DA BARRA / TERESOPOLIS / RJ / 25965-440

A Caixa Econômica Federal, no uso da atribuição que lhe confere o Art. 7, da Lei 8.036, de 11 de maio de 1990, certifica que, nesta data, a empresa acima identificada encontra-se em situação regular perante o Fundo de Garantia do Tempo de Servico - FGTS.

O presente Certificado não servirá de prova contra cobrança de quaisquer débitos referentes a contribuições e/ou encargos devidos, decorrentes das obrigações com o FGTS.

Validade:30/01/2025 a 28/02/2025

Certificação Número: 2025013019546078891622

Informação obtida em 04/02/2025 11:46:56

A utilização deste Certificado para os fins previstos em Lei esta condicionada a verificação de autenticidade no site da Caixa: **www.caixa.gov.br**

Secretaria da Fazenda e Planejamento do Estado de São Paulo

Débitos Tributários Não Inscritos na Dívida Ativa do Estado de São Paulo

CNPJ: 50.706.429/0001-77

Ressalvado o direito da Secretaria da Fazenda e Planejamento do Estado de São Paulo de apurar débitos de responsabilidade da pessoa jurídica acima identificada, é certificado que **não constam débitos** declarados ou apurados pendentes de inscrição na Dívida Ativa de responsabilidade do estabelecimento matriz/filial acima identificado.

Certidão nº	25020193865-95
Data e hora da emissão	04/02/2025 15:08:24
Validade	6 (seis) meses, contados da data de sua expedição.

Qualquer rasura ou emenda invalidará este documento.

A aceitação desta certidão está condicionada à verificação de sua autenticidade no sítio **www.pfe.fazenda.sp.gov.br**

425

PODER JUDICIÁRIO
JUSTIÇA DO TRABALHO

CERTIDÃO NEGATIVA DE DÉBITOS TRABALHISTAS

Nome: JMA ADMINISTRACAO LTDA (MATRIZ E FILIAIS)
CNPJ: 50.706.429/0001-77
Certidão nº: 6220739/2025
Expedição: 04/02/2025, às 09:33:20
Validade: 03/08/2025 - 180 (cento e oitenta) dias, contados da data de sua expedição.

Certifica-se que **JMA ADMINISTRACAO LTDA (MATRIZ E FILIAIS)**, inscrito(a) no CNPJ sob o nº **50.706.429/0001-77**, **NÃO CONSTA** como inadimplente no Banco Nacional de Devedores Trabalhistas.
Certidão emitida com base nos arts. 642-A e 883-A da Consolidação das Leis do Trabalho, acrescentados pelas Leis ns.° 12.440/2011 e 13.467/2017, e no Ato 01/2022 da CGJT, de 21 de janeiro de 2022.
Os dados constantes desta Certidão são de responsabilidade dos Tribunais do Trabalho.
No caso de pessoa jurídica, a Certidão atesta a empresa em relação a todos os seus estabelecimentos, agências ou filiais.
A aceitação desta certidão condiciona-se à verificação de sua autenticidade no portal do Tribunal Superior do Trabalho na Internet (http://www.tst.jus.br).
Certidão emitida gratuitamente.

INFORMAÇÃO IMPORTANTE
Do Banco Nacional de Devedores Trabalhistas constam os dados necessários à identificação das pessoas naturais e jurídicas inadimplentes perante a Justiça do Trabalho quanto às obrigações estabelecidas em sentença condenatória transitada em julgado ou em acordos judiciais trabalhistas, inclusive no concernente aos recolhimentos previdenciários, a honorários, a custas, a emolumentos ou a recolhimentos determinados em lei; ou decorrentes de execução de acordos firmados perante o Ministério Público do Trabalho, Comissão de Conciliação Prévia ou demais títulos que, por disposição legal, contiver força executiva.

Imprimir Baixar PDF

SECRETARIA DA FAZENDA DO ESTADO DE SÃO PAULO

Cadastro Informativo dos Créditos não Quitados de Órgãos e Entidades Estaduais
CADIN Estadual

Informações Cadastrais

CNPJ/CPF: 50.706.429/0001-77

Não foram encontradas pendências no Cadastro de Créditos não quitados de Órgãos e Entidades Estaduais – CADIN ESTADUAL.

Pesquisa realizada em: 04/02/2025 às 09:36:11

Se você recebeu o comunicado CADIN regularize sua situação em 90 (noventa) dias contados a partir da data de expedição do mesmo.

Este documento não tem validade de Certidão Negativa.
Em conformidade com a Lei Estadual nº 12.799/2008 a inexistência de registro no CADIN Estadual:
- Não configura reconhecimento de regularidade de situação, nem dispensa a apresentação dos documentos exigidos em lei, decreto e demais atos normativos. (artigo 7º)
- Não impede a consulta prévia pelos órgãos e entidades da Administração direta e indireta ao sistema CADIN Estadual. (artigo 6º)
- Aos registros incluídos após a emissão da declaração cabe a aplicação do parágrafo 1º do artigo 6º.

A autenticidade deste documento deverá ser confirmada na página da Secretaria da Fazenda do Estado de São Paulo, endereço: https://www.fazenda.sp.gov.br/cadin_estadual/pages/publ/cadin.aspx

Código da Declaração: CA223AAC.2A074F83.B145E370.7118F996

EMISSÃO GRATUITA

Atenção: Qualquer rasura ou emenda invalidará este documento.

Prefeitura Municipal de Teresópolis

Secretaria Municipal de Fazenda

Departamento de Dívida Ativa

Certidão Negativa de Débitos de Empresa N.º 9604 / 2025

Cód. Validação: 26D9BE20195AA728FD3B73B3E1BF416C **Válido até:** 27/05/2025

IDENTIFICAÇÃO

Cód. Cadastro: 80063397
CNPJ/CPF: 50.706.429/0001-77
Proprietário: 236531 - JMA ADMINISTRACAO LTDA

REQUERENTE

Nome: Jair Martins Amorim
CNPJ/CPF: 103.638.687-20

ENDEREÇO:

Logradouro: RUA ANTONIO MARIA Nº.: 245
Complemento: PONTO DE REFERÊNCIA Quadra: Lote:

Bairro: QUINTA DA BARRA
Cidade: TERESÓPOLIS - RJ

- Não possui Débito vencido.
- Não possui Dívida Ativa em aberto.
- Não possui Parcelamento vencido.

CERTIFICAMOS que, **NÃO CONSTAM DÉBITOS** para o contribuinte acima identificado, ressalvado o direito à Fazenda Municipal de cobrar débitos posteriormente cadastrados.

Teresópolis, 26 de fevereiro de 2025.

Paula Iamê Palma Malhães
Diretora do Departamento de Dívida Ativa
PMT - Matrícula: 108.634-1

RECEBEMOS DE CARTUCHOS REAL & LOCACAO - SERVICOS DE INFORMATICA LTDA OS PRODUTOS CONSTANTES NA NOTA FISCAL INDICADA AO LADO.

DATA DE RECEBIMENTO	IDENTIFICAÇÃO E ASSINATURA DO RECEBEDOR	NF-e Nº251 SÉRIE:1

CARTUCHOS REAL & LOCACAO - SERVICOS DE INFORMATICA LTDA

ALARICO FRANCO CAIUBI, 566

JAGUARE - 05330-011

Sao Paulo - SP

11954969044

DANFE

DOCUMENTO AUXILIAR DE NOTA FISCAL ELETRÔNICA

0 - ENTRADA
1 - SAÍDA [1]

251

SÉRIE: 1

FOLHA 1 / 1

CONTROLE DO FISCO

CHAVE DE ACESSO

3524 1036 1931 0500 0151 5500 1000 0002 5113 5511 7348

Consulta de autenticidade no portal nacional da NF-e www.nfe.fazenda.gov.br/portal ou no site da Sefaz Autorizadora.

NATUREZA DA OPERAÇÃO	PROTOCOLO DE AUTORIZAÇÃO DE USO
Venda a Nao Contribuinte	135242385763337 22/10/2024 14:49:08

INSCRIÇÃO ESTADUAL	INSCRIÇÃO ESTADUAL DE SUBST.	CNPJ / CPF
128466868119		36.193.105/0001-51

DESTINATÁRIO / REMETENTE

NOME / RAZÃO SOCIAL	CNPJ / CPF	DATA EMISSÃO
BIOGESP - ASSOCIACAO DE GESTAO E EXECUCAO DE SERVICOS PUBLIC	26.702.577/0001-39	22/10/2024

ENDEREÇO	BAIRRO / DISTRITO	CEP	DATA ENTRADA / SAÍDA
Rua Cardeal Arcoverde, 1641 SALA 93/94	Pinheiros	05407-002	**22/10/2024**

MUNICÍPIO	FONE / FAX	UF	INSCRIÇÃO ESTADUAL	HORA ENTRADA / SAÍDA
Sao Paulo	1147266364	SP		**14:48:43**

FATURA / DUPLICATA

001
07/11/2024
1.400,00

CALCULO DO IMPOSTO

BASE DE CALCULO DO ICMS	VALOR DO ICMS	BASE DE CALCULO DO ICMS SUBST.	VALOR DO ICMS SUBST.	VALOR TOTAL DOS PRODUTOS
0,00	0,00	0,00	0,00	1.400,00

VALOR DO FRETE	VALOR DO SEGURO	DESCONTO	OUTRAS DESPESAS ACESSÓRIAS	VALOR TOTAL DO IPI	VALOR TOTAL DA NOTA
0,00	0,00	0,00	0,00	0,00	**1.400,00**

TRANSPORTADOR / VOLUMES TRANSPORTADOS

NOME / RAZÃO SOCIAL	FRETE POR CONTA	CÓDIGO ANTT	PLACA DO VEICULO	UF	CNPJ / CPF
	9-SEM FRETE				

ENDEREÇO	MUNICÍPIO	UF	INSCRIÇÃO ESTADUAL

QUANTIDADE	ESPÉCIE	MARCA	NUMERAÇÃO	PESO BRUTO	PESO LIQUIDO
0				0,000	0,000

DADOS DOS PRODUTOS / SERVIÇOS

CÓDIGO	DESCRIÇÃO DOS PRODUTOS / SERVIÇOS	NCM/SH	CSOSN	CFOP	UNID	QUANT.	VALOR UNITÁRIO	VALOR TOTAL	BASE	VALOR		ALIQUOTA	
									Cálculo	ICMS	IPI	ICMS %	IPI %
TONER15	TONER HP 250 PRETO	84439933	0400	5102	qt	1	48,2750	48,28	0,00	0,00	0,00	0	0
829942	TONER CE 251 AZUL	84439933	0400	5102	UN	1	48,2750	48,28	0,00	0,00	0,00	0	0
TONER 252	TONER 252 AMARELO	84439933	0400	5102	qt	1	48,2750	48,28	0,00	0,00	0,00	0	0
TONER 253	TONER 253 MAGENTA	84439933	0400	5102	qt	1	48,2750	48,28	0,00	0,00	0,00	0	0
TONER D205	TONER SAMSUNG D205	84439933	0400	5102	qt	25	48,2750	1.206,88	0,00	0,00	0,00	0	0

CALCULO DO ISSQN

INSCRIÇÃO MUNICIPAL	VALOR TOTAL DOS SERVIÇOS	BASE DE CALCULO DO ISSQN	VALOR DO ISSQN
65160355			0,00

INFORMAÇÕES COMPLEMENTARES

Trib aprox R$: 236,32 Federal, R$: 252,00 Estadual e R$: 0,00 Municipal Fonte: IBPT/empresometro.com.br AB35A7
DOCUMENTO EMITIDO POR ME OU EPP OPTANTE PELO SIMPLES NACIONAL.
NAO GERA DIREITO A CREDITO FISCAL DE IPI.

RESERVADO AO FISCO

REAL CARTUCHOS & IMPRESSORAS
ALARICO FRANCO CAIUBI, 566 - JAGUARE - São Paulo - SP - CEP: 05330-011

CARTUCHOS REAL & LOCACAO - SERVICOS DE INFORMATICA LTDA
CNPJ: 36193105000151 IE: 128466868119

(11) 95496-9044
financeiro@cartuchosreal.com.br

BIOGESP - ASSOCIACAO DE GESTAO E EXECUCAO DE
CNPJ: 26.702.577/0001-39

Rua Cardeal Arcoverde, 1641 - SALA 93/94 - Pinheiros - São Paulo - SP - CEP: 05407-002

(11) 4726-6364
NFE@BIOGESP.COM.BR

Qt.	Produto/Serviço	Detalhe do item	Valor unitário	Subtotal
1	TONER15 - TONER HP 250 PRETO		48,275	48,28
1	829942 - TONER CE 251 AZUL		48,275	48,28
1	TONER 252 - TONER 252 AMARELO		48,275	48,28
1	TONER 253 - TONER 253 MAGENTA		48,275	48,28
25	TONER D205 - TONER SAMSUNG D205		48,275	1.206,88
			Total	**1.400,00**
			Valor líquido	**1.400,00**

Condição de pagamento:

Forma de pagamento: Depósito Bancário

Nº	Vencimento	Valor (R$)
1º	07/11/2024	1.400,00

Forma de pagamento:
DADOS BANCÁRIOS:
BANCO SANTANDER
A/G: 0919
C/C: 130016031

Santander

Internet Banking Empresarial

BIOGESP ASSOCIACAO GESTAO EXECUCAO SERVI **Agência:** 0123 **Conta:** 130045706

Comprovante de pagamento

Pronto! Seu pagamento foi realizado

Valor pago
R$ 1.400,00

Tipo de transferência
cpf-cnpj

Informação para o recebedor
REFERENTE A NF 251

Forma de pagamento
Ag 0123 - Cc 13004570-6

Data do pagamento
07/03/2025

Dados do recebedor

Para
CARTUCHOS REAL LOCACAO SERVICOS DE INFORMATICA LTDA ME

CNPJ
36.******/****-51

Chave
36.******/****-51

Instituição
BCO SANTANDER (BRASIL) S.A.

Dados do pagador

De
BIOGESP ASSOCIACAO GESTAO EXECUCAO SERVI

CNPJ
26.******/****-39

Instituição
BANCO SANTANDER (BRASIL) S.A.

ID/Transação
E90400888202503072034356609738 94

Data e hora da transação
07/03/2025 - 17:34:53

Instituição iniciadora de pagamento
BANCO SANTANDER (BRASIL) S.A.

Código de autenticação
IBE06736AE3DD33DB4D94B8

Central de Atendimento Santander Empresarial
4004-2125 (Regiões Metropolitanas)
0800 726 2125 (Demais Localidades)
0800 723 5007 (Pessoas com deficiência auditiva ou de fala)

SAC - Atendimento 24h por dia, todos os dias.
0800 762 7777
0800 771 0401 (Pessoas com deficiência auditiva ou de fala)
Ouvidoria - Das 9h às 18h, de segunda a sexta-feira, exceto feriado.
0800 726 0322
0800 771 0301 (Pessoas com deficiência auditiva ou de fala)

RECEBEMOS DE CARTUCHOS REAL & LOCACAO - SERVICOS DE INFORMATICA LTDA OS PRODUTOS CONSTANTES NA NOTA FISCAL INDICADA AO LADO.		NF-e
DATA DE RECEBIMENTO	IDENTIFICAÇÃO E ASSINATURA DO RECEBEDOR	**Nº252** SÉRIE:1

CARTUCHOS REAL & LOCACAO - SERVICOS DE INFORMATICA LTDA

ALARICO FRANCO CAIUBI, 566

JAGUARE - 05330-011

Sao Paulo - SP

11954969044

DANFE

DOCUMENTO AUXILIAR DE NOTA FISCAL ELETRÔNICA

0 - ENTRADA
1 - SAÍDA [1]

252

SÉRIE: 1

FOLHA 1 / 1

CONTROLE DO FISCO

CHAVE DE ACESSO

3524 1036 1931 0500 0151 5500 1000 0002 5210 1139 7185

Consulta de autenticidade no portal nacional da NF-e www.nfe.fazenda.gov.br/portal ou no site da Sefaz Autorizadora.

NATUREZA DA OPERAÇÃO	PROTOCOLO DE AUTORIZAÇÃO DE USO
Venda a Nao Contribuinte	135242385810946 22/10/2024 14:53:25

INSCRIÇÃO ESTADUAL	INSCRIÇÃO ESTADUAL DE SUBST.	CNPJ / CPF
128466868119		36.193.105/0001-51

DESTINATÁRIO / REMETENTE

NOME / RAZÃO SOCIAL	CNPJ / CPF	DATA EMISSÃO
BIOGESP - ASSOCIACAO DE GESTAO E EXECUCAO DE SERVICOS PUBLIC	26.702.577/0001-39	22/10/2024

ENDEREÇO	BAIRRO / DISTRITO	CEP	DATA ENTRADA / SAÍDA
Rua Cardeal Arcoverde, 1641 SALA 93/94	Pinheiros	05407-002	**22/10/2024**

MUNICÍPIO	FONE / FAX	UF	INSCRIÇÃO ESTADUAL	HORA ENTRADA / SAÍDA
Sao Paulo	1147266364	SP		**14:52:59**

FATURA / DUPLICATA

001
07/11/2024
1.800,00

CALCULO DO IMPOSTO

BASE DE CALCULO DO ICMS	VALOR DO ICMS	BASE DE CALCULO DO ICMS SUBST.	VALOR DO ICMS SUBST.	VALOR TOTAL DOS PRODUTOS
0,00	0,00	0,00	0,00	1.800,00

VALOR DO FRETE	VALOR DO SEGURO	DESCONTO	OUTRAS DESPESAS ACESSÓRIAS	VALOR TOTAL DO IPI	VALOR TOTAL DA NOTA
0,00	0,00	0,00	0,00	0,00	**1.800,00**

TRANSPORTADOR / VOLUMES TRANSPORTADOS

NOME / RAZÃO SOCIAL	FRETE POR CONTA	CÓDIGO ANTT	PLACA DO VEICULO	UF	CNPJ / CPF
	9-SEM FRETE				

ENDEREÇO	MUNICÍPIO	UF	INSCRIÇÃO ESTADUAL

QUANTIDADE	ESPÉCIE	MARCA	NUMERAÇÃO	PESO BRUTO	PESO LIQUIDO
0				0,000	0,000

DADOS DOS PRODUTOS / SERVIÇOS

CÓDIGO	DESCRIÇÃO DOS PRODUTOS / SERVIÇOS	NCM/SH	CSOSN	CFOP	UNID	QUANT.	VALOR UNITÁRIO	VALOR TOTAL	BASE	VALOR		ALIQUOTA	
									Cálculo	ICMS	IPI	ICMS %	IPI %
PULSE4	PULSEIRA VERDE	58079000	0400	5102	qt	5000	0,1900	950,00	0,00	0,00	0,00	0	0
PULSE3	PULSEIRA AZUL	58079000	0400	5102	qt	1000	0,1900	190,00	0,00	0,00	0,00	0	0
PULSE LARAN	PULSEIRA LARANJA	58079000	0400	5102	qt	1000	0,1900	190,00	0,00	0,00	0,00	0	0
PULSE2	PULSEIRA VERMELHA	58079000	0400	5102	qt	1000	0,1900	190,00	0,00	0,00	0,00	0	0
ETIQ	ETIQUETA	58079000	0400	5102	qt	900	0,3111	280,00	0,00	0,00	0,00	0	0

CALCULO DO ISSQN

INSCRIÇÃO MUNICIPAL	VALOR TOTAL DOS SERVIÇOS	BASE DE CALCULO DO ISSQN	VALOR DO ISSQN
65160355			0,00

INFORMAÇÕES COMPLEMENTARES

Trib aprox R$: 242,12 Federal, R$: 324,00 Estadual e R$: 0,00 Municipal Fonte: IBPT/empresometro.com.br AB35A7
DOCUMENTO EMITIDO POR ME OU EPP OPTANTE PELO SIMPLES NACIONAL.
NAO GERA DIREITO A CREDITO FISCAL DE IPI.

RESERVADO AO FISCO



REAL CARTUCHOS & IMPRESSORAS
ALARICO FRANCO CAIUBI, 566 - JAGUARE - São Paulo - SP - CEP: 05330-011

CARTUCHOS REAL & LOCACAO - SERVICOS DE INFORMATICA LTDA
CNPJ: 36193105000151 IE: 128466868119

(11) 95496-9044
financeiro@cartuchosreal.com.br

BIOGESP - ASSOCIACAO DE GESTAO E EXECUCAO DE
CNPJ: 26.702.577/0001-39

Rua Cardeal Arcoverde, 1641 - SALA 93/94 - Pinheiros - São Paulo - SP - CEP: 05407-002

(11) 4726-6364
NFE@BIOGESP.COM.BR

Qt.	Produto/Serviço	Detalhe do item	Valor unitário	Subtotal
5000	PULSE4 - PULSEIRA VERDE		0,19	950,00
1000	PULSE3 - PULSEIRA AZUL		0,19	190,00
1000	PULSE LARAN - PULSEIRA LARANJA		0,19	190,00
1000	PULSE2 - PULSEIRA VERMELHA		0,19	190,00
900	ETIQ - ETIQUETA		0,311111	280,00
		Total		**1.800,00**
		Valor líquido		**1.800,00**

Condição de pagamento:

Forma de pagamento: Depósito Bancário

Nº	Vencimento	Valor (R$)
1º	07/11/2024	1.800,00

Forma de pagamento:
DADOS BANCÁRIOS:
BANCO SANTANDER
A/G: 0919
C/C: 130016031

Santander

Internet Banking Empresarial

BIOGESP ASSOCIACAO GESTAO EXECUCAO SERVI **Agência:** 0123 **Conta:** 130045706

Comprovante de pagamento

Pronto! Seu pagamento foi realizado

Valor pago
R$ 1.800,00

Tipo de transferência
cpf-cnpj

Informação para o recebedor
REFERENTE A NF 252

Forma de pagamento
Ag 0123 - Cc 13004570-6

Data do pagamento
07/03/2025

Dados do recebedor

Para
CARTUCHOS REAL LOCACAO SERVICOS DE INFORMATICA LTDA ME

CNPJ
36.******/****-51

Chave
36.******/****-51

Instituição
BCO SANTANDER (BRASIL) S.A.

Dados do pagador

De
BIOGESP ASSOCIACAO GESTAO EXECUCAO SERVI

CNPJ
26.******/****-39

Instituição
BANCO SANTANDER (BRASIL) S.A.

ID/Transação
E90400888202503072036356611040 80

Data e hora da transação
07/03/2025 - 17:36:53

Instituição iniciadora de pagamento
BANCO SANTANDER (BRASIL) S.A.

Código de autenticação
IBE06A97C6B440E454B2285

Central de Atendimento Santander Empresarial
4004-2125 (Regiões Metropolitanas)
0800 726 2125 (Demais Localidades)
0800 723 5007 (Pessoas com deficiência auditiva ou de fala)

SAC - Atendimento 24h por dia, todos os dias.
0800 762 7777
0800 771 0401 (Pessoas com deficiência auditiva ou de fala)
Ouvidoria - Das 9h às 18h, de segunda a sexta-feira, exceto feriado.
0800 726 0322
0800 771 0301 (Pessoas com deficiência auditiva ou de fala)

RECEBEMOS DE CARTUCHOS REAL & LOCACAO - SERVICOS DE INFORMATICA LTDA OS PRODUTOS CONSTANTES NA NOTA FISCAL INDICADA AO LADO.

DATA DE RECEBIMENTO	IDENTIFICAÇÃO E ASSINATURA DO RECEBEDOR

NF-e
Nº261
SÉRIE:1

CARTUCHOS REAL & LOCACAO - SERVICOS DE INFORMATICA LTDA

Avenida General Mac Arthur, 1129

Vila Lageado - 05338-001

Sao Paulo - SP

11954969044

DANFE
DOCUMENTO AUXILIAR DE NOTA FISCAL ELETRÔNICA

0 - ENTRADA
1 - SAÍDA [1]

261

SÉRIE: 1
FOLHA 1 / 1

CONTROLE DO FISCO

CHAVE DE ACESSO
3524 1136 1931 0500 0151 5500 1000 0002 6111 1349 5464

Consulta de autenticidade no portal nacional da NF-e www.nfe.fazenda.gov.br/portal ou no site da Sefaz Autorizadora.

NATUREZA DA OPERAÇÃO	PROTOCOLO DE AUTORIZAÇÃO DE USO
Venda a Nao Contribuinte	135242680061064 22/11/2024 07:47:48

INSCRIÇÃO ESTADUAL	INSCRIÇÃO ESTADUAL DE SUBST.	CNPJ / CPF
128466868119		36.193.105/0001-51

DESTINATÁRIO / REMETENTE

NOME / RAZÃO SOCIAL	CNPJ / CPF	DATA EMISSÃO
BIOGESP - ASSOCIACAO DE GESTAO E EXECUCAO DE SERVICOS PUBLIC	26.702.577/0001-39	22/11/2024

ENDEREÇO	BAIRRO / DISTRITO	CEP	DATA ENTRADA / SAÍDA
Rua Cardeal Arcoverde, 1641 SALA 93/94	Pinheiros	05407-002	**22/11/2024**

MUNICÍPIO	FONE / FAX	UF	INSCRIÇÃO ESTADUAL	HORA ENTRADA / SAÍDA
Sao Paulo	1147266364	SP		**07:47:18**

FATURA / DUPLICATA

001
10/12/2024
1.400,00

CALCULO DO IMPOSTO

BASE DE CALCULO DO ICMS	VALOR DO ICMS	BASE DE CALCULO DO ICMS SUBST.	VALOR DO ICMS SUBST.	VALOR TOTAL DOS PRODUTOS
0,00	0,00	0,00	0,00	1.400,00

VALOR DO FRETE	VALOR DO SEGURO	DESCONTO	OUTRAS DESPESAS ACESSÓRIAS	VALOR TOTAL DO IPI	VALOR TOTAL DA NOTA
0,00	0,00	0,00	0,00	0,00	**1.400,00**

TRANSPORTADOR / VOLUMES TRANSPORTADOS

NOME / RAZÃO SOCIAL	FRETE POR CONTA	CÓDIGO ANTT	PLACA DO VEICULO	UF	CNPJ / CPF
	9-SEM FRETE				

ENDEREÇO	MUNICÍPIO	UF	INSCRIÇÃO ESTADUAL

QUANTIDADE	ESPÉCIE	MARCA	NUMERAÇÃO	PESO BRUTO	PESO LIQUIDO
0				0,000	0,000

DADOS DOS PRODUTOS / SERVIÇOS

CÓDIGO	DESCRIÇÃO DOS PRODUTOS / SERVIÇOS	NCM/SH	CSOSN	CFOP	UNID	QUANT.	VALOR UNITÁRIO	VALOR TOTAL	BASE	VALOR		ALIQUOTA	
									Cálculo	ICMS	IPI	ICMS %	IPI %
TONER15	TONER HP 250 PRETO	84439933	0400	5102	qt	1	48,2750	48,28	0,00	0,00	0,00	0	0
829942	TONER CE 251 AZUL	84439933	0400	5102	UN	1	48,2750	48,28	0,00	0,00	0,00	0	0
TONER 252	TONER 252 AMARELO	84439933	0400	5102	qt	1	48,2750	48,28	0,00	0,00	0,00	0	0
TONER 253	TONER 253 MAGENTA	84439933	0400	5102	qt	1	48,2750	48,28	0,00	0,00	0,00	0	0
TONER D205	TONER SAMSUNG D205	84439933	0400	5102	qt	25	48,2750	1.206,88	0,00	0,00	0,00	0	0

CALCULO DO ISSQN

INSCRIÇÃO MUNICIPAL	VALOR TOTAL DOS SERVIÇOS	BASE DE CALCULO DO ISSQN	VALOR DO ISSQN
65160355			0,00

INFORMAÇÕES COMPLEMENTARES

Trib aprox R$: 236,32 Federal, R$: 252,00 Estadual e R$: 0,00 Municipal Fonte: IBPT/empresometro.com.br 96A549
DOCUMENTO EMITIDO POR ME OU EPP OPTANTE PELO SIMPLES NACIONAL.
NAO GERA DIREITO A CREDITO FISCAL DE IPI.

RESERVADO AO FISCO

435



REAL CARTUCHOS & IMPRESSORAS
Avenida General Mac Arthur, 1129 - Vila Lageado - São Paulo - SP - CEP: 05338-001

CARTUCHOS REAL & LOCACAO - SERVICOS DE INFORMATICA LTDA
CNPJ: 36193105000151 IE: 128466868119

(11) 95496-9044
financeiro@cartuchosreal.com.br

BIOGESP - ASSOCIACAO DE GESTAO E EXECUCAO DE
CNPJ: 26.702.577/0001-39

Rua Cardeal Arcoverde, 1641 - SALA 93/94 - Pinheiros - São Paulo - SP - CEP: 05407-002

(11) 4726-6364
NFE@BIOGESP.COM.BR

Qt.	Produto/Serviço	Detalhe do item	Valor unitário	Subtotal
1	TONER15 - TONER HP 250 PRETO		48,275	48,28
1	829942 - TONER CE 251 AZUL		48,275	48,28
1	TONER 252 - TONER 252 AMARELO		48,275	48,28
1	TONER 253 - TONER 253 MAGENTA		48,275	48,28
25	TONER D205 - TONER SAMSUNG D205		48,275	1.206,88
			Total	**1.400,00**
			Valor líquido	**1.400,00**

Condição de pagamento:

Forma de pagamento: Depósito Bancário

Nº	Vencimento	Valor (R$)
1º	10/12/2024	1.400,00

Forma de pagamento:
DADOS BANCÁRIOS:
BANCO SANTANDER
A/G: 0919
C/C: 130016031

Santander

Internet Banking Empresarial

BIOGESP ASSOCIACAO GESTAO EXECUCAO SERVI **Agência:** 0123 **Conta:** 130045706

Comprovante de pagamento

Pronto! Seu pagamento foi realizado

Valor pago
R$ 1.400,00

Tipo de transferência
cpf-cnpj

Informação para o recebedor
REFERENTE A NF 261

Forma de pagamento
Ag 0123 - Cc 13004570-6

Data do pagamento
07/03/2025

Dados do recebedor

Para
CARTUCHOS REAL LOCACAO SERVICOS DE INFORMATICA LTDA ME

CNPJ
36.******/****-51

Chave
36.******/****-51

Instituição
BCO SANTANDER (BRASIL) S.A.

Dados do pagador

De
BIOGESP ASSOCIACAO GESTAO EXECUCAO SERVI

CNPJ
26.******/****-39

Instituição
BANCO SANTANDER (BRASIL) S.A.

ID/Transação
E90400888202503072100356631382O2

Data e hora da transação
07/03/2025 - 18:00:45

Instituição iniciadora de pagamento
BANCO SANTANDER (BRASIL) S.A.

Código de autenticação
IBE0634D3F62FDCAA41018A

Central de Atendimento Santander Empresarial
4004-2125 (Regiões Metropolitanas)
0800 726 2125 (Demais Localidades)
0800 723 5007 (Pessoas com deficiência auditiva ou de fala)

SAC - Atendimento 24h por dia, todos os dias.
0800 762 7777
0800 771 0401 (Pessoas com deficiência auditiva ou de fala)
Ouvidoria - Das 9h às 18h, de segunda a sexta-feira, exceto feriado.
0800 726 0322
0800 771 0301 (Pessoas com deficiência auditiva ou de fala)

RECEBEMOS DE CARTUCHOS REAL & LOCACAO - SERVICOS DE INFORMATICA LTDA OS PRODUTOS CONSTANTES NA NOTA FISCAL INDICADA AO LADO.		NF-e
DATA DE RECEBIMENTO	IDENTIFICAÇÃO E ASSINATURA DO RECEBEDOR	**Nº262** SÉRIE:1

CARTUCHOS REAL & LOCACAO - SERVICOS DE INFORMATICA LTDA

Avenida General Mac Arthur, 1129

Vila Lageado - 05338-001

Sao Paulo - SP

11954969044

DANFE

DOCUMENTO AUXILIAR DE NOTA FISCAL ELETRÔNICA

0 - ENTRADA
1 - SAÍDA [1]

262

SÉRIE: 1

FOLHA 1 / 1

CONTROLE DO FISCO

CHAVE DE ACESSO

3524 1136 1931 0500 0151 5500 1000 0002 6210 2471 7370

Consulta de autenticidade no portal nacional da NF-e www.nfe.fazenda.gov.br/portal ou no site da Sefaz Autorizadora.

NATUREZA DA OPERAÇÃO	PROTOCOLO DE AUTORIZAÇÃO DE USO
Venda a Nao Contribuinte	135242680116452 22/11/2024 07:53:16

INSCRIÇÃO ESTADUAL	INSCRIÇÃO ESTADUAL DE SUBST.	CNPJ / CPF
128466868119		36.193.105/0001-51

DESTINATÁRIO / REMETENTE

NOME / RAZÃO SOCIAL	CNPJ / CPF	DATA EMISSÃO
BIOGESP - ASSOCIACAO DE GESTAO E EXECUCAO DE SERVICOS PUBLIC	26.702.577/0001-39	22/11/2024

ENDEREÇO	BAIRRO / DISTRITO	CEP	DATA ENTRADA / SAÍDA
Rua Cardeal Arcoverde, 1641 SALA 93/94	Pinheiros	05407-002	**22/11/2024**

MUNICÍPIO	FONE / FAX	UF	INSCRIÇÃO ESTADUAL	HORA ENTRADA / SAÍDA
Sao Paulo	1147266364	SP		**07:52:52**

FATURA / DUPLICATA

001
10/12/2024
1.800,00

CALCULO DO IMPOSTO

BASE DE CALCULO DO ICMS	VALOR DO ICMS	BASE DE CALCULO DO ICMS SUBST.	VALOR DO ICMS SUBST.	VALOR TOTAL DOS PRODUTOS
0,00	0,00	0,00	0,00	1.800,00

VALOR DO FRETE	VALOR DO SEGURO	DESCONTO	OUTRAS DESPESAS ACESSÓRIAS	VALOR TOTAL DO IPI	VALOR TOTAL DA NOTA
0,00	0,00	0,00	0,00	0,00	**1.800,00**

TRANSPORTADOR / VOLUMES TRANSPORTADOS

NOME / RAZÃO SOCIAL	FRETE POR CONTA	CÓDIGO ANTT	PLACA DO VEICULO	UF	CNPJ / CPF
	9-SEM FRETE				

ENDEREÇO	MUNICÍPIO	UF	INSCRIÇÃO ESTADUAL

QUANTIDADE	ESPÉCIE	MARCA	NUMERAÇÃO	PESO BRUTO	PESO LIQUIDO
0				0,000	0,000

DADOS DOS PRODUTOS / SERVIÇOS

CÓDIGO	DESCRIÇÃO DOS PRODUTOS / SERVIÇOS	NCM/SH	CSOSN	CFOP	UNID	QUANT.	VALOR UNITÁRIO	VALOR TOTAL	BASE	VALOR		ALIQUOTA	
									Cálculo	ICMS	IPI	ICMS %	IPI %
PULSE4	PULSEIRA VERDE	58079000	0400	5102	qt	5000	0,1900	950,00	0,00	0,00	0,00	0	0
PULSE3	PULSEIRA AZUL	58079000	0400	5102	qt	1000	0,1900	190,00	0,00	0,00	0,00	0	0
PULSE LARAN	PULSEIRA LARANJA	58079000	0400	5102	qt	1000	0,1900	190,00	0,00	0,00	0,00	0	0
PULSE2	PULSEIRA VERMELHA	58079000	0400	5102	qt	1000	0,1900	190,00	0,00	0,00	0,00	0	0
ETIQ	ETIQUETA	58079000	0400	5102	qt	900	0,3111	280,00	0,00	0,00	0,00	0	0

CALCULO DO ISSQN

INSCRIÇÃO MUNICIPAL	VALOR TOTAL DOS SERVIÇOS	BASE DE CALCULO DO ISSQN	VALOR DO ISSQN
65160355			0,00

INFORMAÇÕES COMPLEMENTARES

Trib aprox R$: 242,12 Federal, R$: 324,00 Estadual e R$: 0,00 Municipal Fonte: IBPT/empresometro.com.br 96A549
DOCUMENTO EMITIDO POR ME OU EPP OPTANTE PELO SIMPLES NACIONAL.
NAO GERA DIREITO A CREDITO FISCAL DE IPI.

RESERVADO AO FISCO

438



REAL CARTUCHOS & IMPRESSORAS
Avenida General Mac Arthur, 1129 - Vila Lageado - São Paulo - SP - CEP: 05338-001

CARTUCHOS REAL & LOCACAO - SERVICOS DE INFORMATICA LTDA
CNPJ: 36193105000151 IE: 128466868119

(11) 95496-9044
financeiro@cartuchosreal.com.br

BIOGESP - ASSOCIACAO DE GESTAO E EXECUCAO DE
CNPJ: 26.702.577/0001-39

Rua Cardeal Arcoverde, 1641 - SALA 93/94 - Pinheiros - São Paulo - SP - CEP: 05407-002

(11) 4726-6364
NFE@BIOGESP.COM.BR

Qt.	Produto/Serviço	Detalhe do item	Valor unitário	Subtotal
5000	PULSE4 - PULSEIRA VERDE		0,19	950,00
1000	PULSE3 - PULSEIRA AZUL		0,19	190,00
1000	PULSE LARAN - PULSEIRA LARANJA		0,19	190,00
1000	PULSE2 - PULSEIRA VERMELHA		0,19	190,00
900	ETIQ - ETIQUETA		0,311111	280,00
		Total		**1.800,00**
		Valor líquido		**1.800,00**

Condição de pagamento:

Forma de pagamento: Depósito Bancário

Nº	Vencimento	Valor (R$)
1º	10/12/2024	1.800,00

Forma de pagamento:
DADOS BANCÁRIOS:
BANCO SANTANDER
A/G: 0919
C/C: 130016031

Santander

Internet Banking Empresarial

BIOGESP ASSOCIACAO GESTAO EXECUCAO SERVI **Agência:** 0123 **Conta:** 130045706

Comprovante de pagamento

Pronto! Seu pagamento foi realizado

Valor pago
R$ 1.800,00

Tipo de transferência
cpf-cnpj

Informação para o recebedor
REFERENTE A NF 262

Forma de pagamento
Ag 0123 - Cc 13004570-6

Data do pagamento
07/03/2025

Dados do recebedor

Para
CARTUCHOS REAL LOCACAO SERVICOS DE INFORMATICA LTDA ME

CNPJ
36.******/****-51

Chave
36.******/****-51

Instituição
BCO SANTANDER (BRASIL) S.A.

Dados do pagador

De
BIOGESP ASSOCIACAO GESTAO EXECUCAO SERVI

CNPJ
26.******/****-39

Instituição
BANCO SANTANDER (BRASIL) S.A.

ID/Transação
E90400888202503072104356635226 91

Data e hora da transação
07/03/2025 - 18:06:00

Instituição iniciadora de pagamento
BANCO SANTANDER (BRASIL) S.A.

Código de autenticação
IBE06029C69C027AD402990

Central de Atendimento Santander Empresarial
4004-2125 (Regiões Metropolitanas)
0800 726 2125 (Demais Localidades)
0800 723 5007 (Pessoas com deficiência auditiva ou de fala)

SAC - Atendimento 24h por dia, todos os dias.
0800 762 7777
0800 771 0401 (Pessoas com deficiência auditiva ou de fala)
Ouvidoria - Das 9h às 18h, de segunda a sexta-feira, exceto feriado.
0800 726 0322
0800 771 0301 (Pessoas com deficiência auditiva ou de fala)

CARTUCHOS REAL & LOCAÇÃO

RELATÓRIO

BIOGESP – ASSOCIAÇÃO DE GESTÃO E EXECUÇÃO DE SERVIÇOS PUBLICO

CNPJ: 26.702.577/0001-39

UNIDADE: UPA SANTA LUZIA / CAPS 1 / CAPS 2

CONTRATO MENSAL

VALOR: R$ 1.400,00

25	**TONNER SAMSUG D205**
01	**TONNER HP CE 250 BLACK**
01	**TONNER HP CE 251 AZUL**
01	**TONNER HP CE 252 AMARELO**
01	**TONNER HP CE 253 MAGENTA**

CARTUCHOS REAL & LOCAÇÃO

RELATÓRIO

BIOGESP – ASSOCIAÇÃO DE GESTÃO E EXECUÇÃO DE SERVIÇOS PUBLICO

CNPJ: 26.702.577/0001-39

UNIDADE: UPA SANTA LUZIA / CAPS 1 / CAPS 2

VALOR: R$ 1.800,00

QUANTIDADE		DESCRIÇÃO
5.000	UDN	PULSEIRA VERDE
1.000	UDN	PULSEIRA AZUL
1.000	UDN	PULSEIRA LARANJA
1.000	UDN	PULSEIRA VERMELHA
9.000	UDN	ETIQUETAS

PODER JUDICIÁRIO
JUSTIÇA DO TRABALHO

CERTIDÃO NEGATIVA DE DÉBITOS TRABALHISTAS

Nome: CARTUCHOS REAL & LOCACAO - SERVICOS DE INFORMATICA LTDA (MATRIZ E FILIAIS)
CNPJ: 36.193.105/0001-51
Certidão nº: 7551415/2025
Expedição: 10/02/2025, às 10:39:20
Validade: 09/08/2025 - 180 (cento e oitenta) dias, contados da data de sua expedição.

Certifica-se que **CARTUCHOS REAL & LOCACAO - SERVICOS DE INFORMATICA LTDA (MATRIZ E FILIAIS)**, inscrito(a) no CNPJ sob o nº **36.193.105/0001-51**, **NÃO CONSTA** como inadimplente no Banco Nacional de Devedores Trabalhistas.
Certidão emitida com base nos arts. 642-A e 883-A da Consolidação das Leis do Trabalho, acrescentados pelas Leis ns.° 12.440/2011 e 13.467/2017, e no Ato 01/2022 da CGJT, de 21 de janeiro de 2022.
Os dados constantes desta Certidão são de responsabilidade dos Tribunais do Trabalho.
No caso de pessoa jurídica, a Certidão atesta a empresa em relação a todos os seus estabelecimentos, agências ou filiais.
A aceitação desta certidão condiciona-se à verificação de sua autenticidade no portal do Tribunal Superior do Trabalho na Internet (http://www.tst.jus.br).
Certidão emitida gratuitamente.

INFORMAÇÃO IMPORTANTE
Do Banco Nacional de Devedores Trabalhistas constam os dados necessários à identificação das pessoas naturais e jurídicas inadimplentes perante a Justiça do Trabalho quanto às obrigações estabelecidas em sentença condenatória transitada em julgado ou em acordos judiciais trabalhistas, inclusive no concernente aos recolhimentos previdenciários, a honorários, a custas, a emolumentos ou a recolhimentos determinados em lei; ou decorrentes de execução de acordos firmados perante o Ministério Público do Trabalho, Comissão de Conciliação Prévia ou demais títulos que, por disposição legal, contiver força executiva.

Imprimir Baixar PDF

SECRETARIA DA FAZENDA DO ESTADO DE SÃO PAULO

Cadastro Informativo dos Créditos não Quitados de Órgãos e Entidades Estaduais
CADIN Estadual

Informações Cadastrais

CNPJ/CPF: 36.193.105/0001-51

Não foram encontradas pendências no Cadastro de Créditos não quitados de Órgãos e Entidades Estaduais – CADIN ESTADUAL.

Pesquisa realizada em: 10/02/2025 às 10:29:36

Se você recebeu o comunicado CADIN regularize sua situação em 90 (noventa) dias contados a partir da data de expedição do mesmo.

Este documento não tem validade de Certidão Negativa.
Em conformidade com a Lei Estadual nº 12.799/2008 a inexistência de registro no CADIN Estadual:
- Não configura reconhecimento de regularidade de situação, nem dispensa a apresentação dos documentos exigidos em lei, decreto e demais atos normativos. (artigo 7º)
- Não impede a consulta prévia pelos órgãos e entidades da Administração direta e indireta ao sistema CADIN Estadual. (artigo 6º)
- Aos registros incluídos após a emissão da declaração cabe a aplicação do parágrafo 1º do artigo 6º.

A autenticidade deste documento deverá ser confirmada na página da Secretaria da Fazenda do Estado de São Paulo, endereço: https://www.fazenda.sp.gov.br/cadin_estadual/pages/publ/cadin.aspx

Código da Declaração: 4A96A6FE.1F53CD56.5725D2E9.04EB1418

EMISSÃO GRATUITA

Atenção: Qualquer rasura ou emenda invalidará este documento.

Secretaria da Fazenda e Planejamento do Estado de São Paulo

Débitos Tributários Não Inscritos na Dívida Ativa do Estado de São Paulo

CNPJ: 36.193.105/0001-51

Ressalvado o direito da Secretaria da Fazenda e Planejamento do Estado de São Paulo de apurar débitos de responsabilidade da pessoa jurídica acima identificada, é certificado que **não constam débitos** declarados ou apurados pendentes de inscrição na Dívida Ativa de responsabilidade do estabelecimento matriz/filial acima identificado.

Certidão nº	24081060808-06
Data e hora da emissão	27/08/2024 13:12:40
Validade	6 (seis) meses, contados da data de sua expedição.

Qualquer rasura ou emenda invalidará este documento.

A aceitação desta certidão está condicionada à verificação de sua autenticidade no sítio **www.pfe.fazenda.sp.gov.br**

445

Voltar Imprimir

CAIXA ECONÔMICA FEDERAL

Certificado de Regularidade do FGTS - CRF

Inscrição: 36.193.105/0001-51

Razão Social: CARTUCHOS REAL E LOCACAO SERV INFORM LTD

Endereço: R ALARICO FRANCO CAIUBI 566 / JAGUARE / SAO PAULO / SP / 05330-011

A Caixa Econômica Federal, no uso da atribuição que lhe confere o Art. 7, da Lei 8.036, de 11 de maio de 1990, certifica que, nesta data, a empresa acima identificada encontra-se em situação regular perante o Fundo de Garantia do Tempo de Servico - FGTS.

O presente Certificado não servirá de prova contra cobrança de quaisquer débitos referentes a contribuições e/ou encargos devidos, decorrentes das obrigações com o FGTS.

Validade:31/01/2025 a 01/03/2025

Certificação Número: 2025013109405444072117

Informação obtida em 10/02/2025 09:36:02

A utilização deste Certificado para os fins previstos em Lei esta condicionada a verificação de autenticidade no site da Caixa: **www.caixa.gov.br**

RECEBEMOS DE NUTRI-SIM RESTAURANTES E DISTRIBUIDORA DE ALIMENTOS LTDA OS PRODUTOS/SERVIÇOS CONSTANTES DA NOTA FISCAL INDICADA AO LADO		NF-e Nº 000.000.768 SÉRIE: 1
DATA DE RECEBIMENTO	IDENTIFICAÇÃO E ASSINATURA DO RECEBEDOR	

NUTRI-SIM RESTAURANTES E DISTRIBUIDORA DE ALIMENTOS LTDA

RUA EMBU-GUAÇU, 270 - TERREO - VILA MENCK, Osasco, SP - CEP: 06270250 - Fone/Fax: 1143825570

DANFE

Documento Auxiliar da Nota Fiscal Eletrônica

0 - Entrada
1 - Saída **1**

Nº 000.000.768
SÉRIE: 1
Página 1 de 2

CONTROLE DO FISCO

CHAVE DE ACESSO
3525 0110 8081 2500 0104 5500 1000 0007 6810 5466 2016

Consulta de autenticidade no portal nacional da NF-e www.nfe.fazenda.gov.br/portal ou no site da Sefaz Autorizadora

NATUREZA DA OPERAÇÃO		PROTOCOLO DE AUTORIZAÇÃO DE USO
Vendas		**135250153798276 - 17/01/2025 14:52**
INSCRIÇÃO ESTADUAL	**INSCRIÇÃO ESTADUAL DO SUBST. TRIB.**	**CNPJ / CPF**
120505711110		10.808.125/0001-04

DESTINATÁRIO/REMETENTE

NOME/RAZÃO SOCIAL			CNPJ/CPF	DATA DA EMISSÃO
BIOGESP - ASSOCIAÇÃO DE GESTÃO E EXECUÇÃO DE SERVIÇOS PUBLIC			26.702.577/0001-39	17/01/2025
ENDEREÇO	**BAIRRO/DISTRITO**		**CEP**	**DATA DE ENTRADA/SAÍDA**
RUA CUNHA GAGO, 700 -	PINHEIROS		05421-001	
MUNÍCIPIO	**FONE/FAX**	**UF**	**INSCRIÇÃO ESTADUAL**	**HORA DE ENTRADA/SAÍDA**
Sao Paulo	47266364	SP		

FATURA

/ Num.: 001 / V. Orig.: 10.383,63 / V. Desc.: 0,00 / V. Liq.: 10.383,63

CÁLCULO DO IMPOSTO

BASE DE CÁLCULO DO ICMS	VALOR DO ICMS	BASE DE CÁLCULO DO ICMS ST	VALOR DO ICMS ST	VALOR TOTAL DOS PRODUTOS
0,00	0,00	0,00	0,00	10.383,63

VALOR DO FRETE	VALOR DO SEGURO	DESCONTO	OUTRAS DESPESAS ACESSÓRIAS	VALOR DO IPI	VALOR TOTAL DA NOTA
0,00	0,00	0,00	0,00	0,00	10.383,63

TRANSPORTADOR/VOLUMES TRANSPORTADOS

RAZÃO SOCIAL	FRETE POR CONTA	CÓDIGO ANTT	PLACA DO VEÍCULO	UF	CNPJ/CPF
	0-Remetente (CIF)				

ENDEREÇO	MUNICÍPIO	UF	INSCRIÇÃO ESTADUAL

QUANTIDADE	ESPÉCIE	MARCA	NUMERAÇÃO	PESO BRUTO	PESO LÍQUIDO

DADOS DO PRODUTO/SERVIÇO

CÓDIGO	DESCRIÇÃO DO PRODUTO/SERVIÇO	NCM/SH	CST	CFOP	UNID.	QTD.	VLR. UNIT.	VLR. TOTAL	BC ICMS	VLR. ICMS	VLR. IPI	ALÍQ. ICMS	ALÍQ. IPI
0011	AÇAFRÃO	09012100	040	5102	PCT	6,0000	12,1500	72,90					
0007	CANELA EM PÓ	17011400	040	5102	PCT	6,0000	11,2500	67,50					
0008	CRAVO DA INDIA	17011400	040	5102	UNI	6,0000	18,0000	108,00					
0015	SAL REFINADO	11031300	040	5102	PCT	12,0000	3,3000	39,60					
0017	FILE PEITO FRANGO	19059020	040	5102	KG	9,0000	27,0000	243,00					
0018	FARINHA DE TRIGO	19059020	040	5102	UN	14,0000	3,4500	48,30					
0011	MARGARINA COM SAL 500G	09012100	040	5102	PCT	10,0000	5,7000	57,00					
0060	SELETA DE LEGUMES	09012100	040	5102	UN	18,0000	7,5000	135,00					
0061	LEITE ZERO LACTOSE	09012100	040	5102	UN	12,0000	9,0000	108,00					
0018	FUBA MIMOSO	33061000	040	5102	UN	20,0000	12,9100	258,20					
0013	SARDINHA EM LATA	11010010	040	5102	UN	20,0000	6,0000	120,00					
0065	SABONETE DIVERSOS	11010010	040	5102	UN	72,0000	2,5000	180,00					
0066	MARGARINA COM SAL	11010010	040	5102	UN	7,0000	11,4700	80,29					
0067	OLEO SOJA	11010010	040	5102	UN	4,0000	11,7700	47,08					

CÁLCULO DO ISSQN

INSCRIÇÃO MUNICIPAL	VALOR TOTAL DOS SERVIÇOS	BASE DE CÁLCULO DO ISSQN	VALOR DO ISSQN
578090			

DADOS ADICIONAIS

INFORMAÇÕES COMPLEMENTARES	RESERVADO AO FISCO
Informações Adicionais de Interesse do Fisco: NOTA FISCAL REFERENTE AS ENTREGAS REALIZADAS NO MÊS DE DEZEMBRO/2024 - CAPS - RIBEIRÃO PIRES	

NUTRI-SIM RESTAURANTES E DISTRIBUIDORA DE ALIMENTOS LTDA

RUA EMBU-GUAÇU, 270 - TERREO - VILA MENCK, Osasco, SP - CEP: 06270250 - Fone/Fax: 1143825570

DANFE

Documento Auxiliar da Nota Fiscal Eletrônica

0 - Entrada
1 - Saída

1

Nº 000.000.768

SÉRIE: 1

CONTROLE DO FISCO

CHAVE DE ACESSO
3525 0110 8081 2500 0104 5500 1000 0007 6810 5466 2016

Consulta de autenticidade no portal nacional da NF-e www.nfe.fazenda.gov.br/portal ou no site da Sefaz Autorizadora

NATUREZA DA OPERAÇÃO
Vendas

PROTOCOLO DE AUTORIZAÇÃO DE USO
135250153798276 - 17/01/2025 14:52

INSCRIÇÃO ESTADUAL
120505711110

INSCRIÇÃO ESTADUAL DO SUBST. TRIB.

CNPJ / CPF
10.808.125/0001-04

DADOS DO PRODUTO/SERVIÇO

CÓDIGO	DESCRIÇÃO DO PRODUTO/SERVIÇO	NCM/SH	CST	CFOP	UNID.	QTD.	VLR. UNIT.	VLR. TOTAL	BC ICMS	VLR. ICMS	VLR. IPI	ALÍQ. ICMS	ALÍQ. IPI
0009	EXTRATO TOMATE 1,7KG	15079011	040	5102	UNI	6,0000	18,0000	108,00					
0015	MAIONESE	11031300	040	5102	UN	12,0000	22,5000	270,00					
00069	MOLHO TOMATE	15079011	040	5102	UNI	36,0000	2,7000	97,20					
0071	ADOÇANTE ZERO CAL	19021100	040	5102	UN	12,0000	9,2800	111,36					
0072	DETERGENTE LIQUIDO NEUTRO	19021100	040	5102	UN	24,0000	2,4500	58,80					
0010	AGUA SANITARIA 5L	25010020	040	5102	UNI	12,0000	12,7500	153,00					
0076	SACO DE LIXO 100L	21032010	040	5102	UNI	6,0000	26,2500	157,50					
0009	FEIJÃO CARIOCA 1KG	15079011	040	5102	UN	30,0000	7,9500	238,50					
0080	BOMBRIL	25010020	040	5102	UN	36,0000	2,8000	100,80					
0010	MILHO VERDE	25010020	040	5102	UN	24,0000	4,6500	111,60					
0081	ARROZ T. 1	15079011	040	5102	UN	18,0000	37,5000	675,00					
0004	COXA S COXA FRANGO	22011000	040	5102	UN	16,0000	14,0000	224,00					
040	LEITE INTEGRAL JUSSARA	02032900	040	5102	UN	180,0000	7,7500	1.395,00					
0051	HAMBURGER BOVINO CAIXA	09012100	040	5102	UN	5,0000	44,8500	224,25					
0052	BISCOITO AGUA E SAL	22011000	040	5102	PCT	44,0000	4,0500	178,20					
0055	SABÃO EM PÓ	21069090	040	5102	UN	36,0000	6,0000	216,00					
037	AÇUCAR REFINADO	02032900	040	5102	UN	12,0000	5,5500	66,60					
035	PAPEL HIGIENICO	02013000	040	5102	UN	20,0000	20,7000	414,00					
091	ESPONJA DUPLA FACE	02013000	040	5102	UN	35,0000	1,2500	43,75					
00145	DESINFETANTE 5L PINHO	17011400	040	5102	UN	8,0000	14,2500	114,00					
0003	BANDEIJA DE OVO 12UND	22011000	040	5102	UN	6,0000	15,0000	90,00					
036	CAFE	02013000	040	5102	UN	24,0000	32,7000	784,80					
0175	BIFE ESPECIAL	21069090	040	5102	KG	50,0000	13,0000	650,00					
0176	PICADÃO DE ACEM	21069090	040	5102	KG	24,0000	41,2500	990,00					
0177	PERNIL SEM OSSO	21069090	040	5102	KG	8,0000	37,5000	300,00					
0007	FILE DE FRANGO	17011400	040	5102	KG	14,0000	34,0000	476,00					
027	LINGUIÇA TOSCANA DE FRANGO	16010000	040	5102	KG	8,0000	33,8000	270,40					
032	LINGUIÇA CALABRESA	16010000	040	5102	KG	8,0000	37,5000	300,00					

Santander

Internet Banking Empresarial

BIOGESP ASSOCIACAO GESTAO EXECUCAO SERVI **Agência:** 0123 **Conta:** 130045706

Comprovante de pagamento

Pronto! Seu pagamento foi realizado

Valor pago
R$ 10.383,63

Tipo de transferência
agencia-conta

Informação para o recebedor
REFERENTE A NF 768

Forma de pagamento
Ag 0123 - Cc 13004570-6

Data do pagamento
11/03/2025

Dados do recebedor

Para
Nutrim Sim Restaurante E Distribuidora De Alimentos Ltda

CNPJ
10.******/****-04

Instituição
BCO BRADESCO S.A.

Dados do pagador

De
BIOGESP ASSOCIACAO GESTAO EXECUCAO SERVI

CNPJ
26.******/****-39

Instituição
BANCO SANTANDER (BRASIL) S.A.

ID/Transação
E90400888202503111316358633697 44

Data e hora da transação
11/03/2025 - 10:16:49

Instituição iniciadora de pagamento
BANCO SANTANDER (BRASIL) S.A.

Código de autenticação
IBE060E1E483F198949E5B4

Central de Atendimento Santander Empresarial
4004-2125 (Regiões Metropolitanas)
0800 726 2125 (Demais Localidades)
0800 723 5007 (Pessoas com deficiência auditiva ou de fala)

SAC - Atendimento 24h por dia, todos os dias.
0800 762 7777
0800 771 0401 (Pessoas com deficiência auditiva ou de fala)
Ouvidoria - Das 9h às 18h, de segunda a sexta-feira, exceto feriado.
0800 726 0322
0800 771 0301 (Pessoas com deficiência auditiva ou de fala)

RECEBEMOS DE NUTRI-SIM RESTAURANTES E DISTRIBUIDORA DE ALIMENTOS LTDA OS PRODUTOS/SERVIÇOS CONSTANTES DA NOTA FISCAL INDICADA AO LADO		NF-e Nº 000.000.769 SÉRIE: 1
DATA DE RECEBIMENTO	IDENTIFICAÇÃO E ASSINATURA DO RECEBEDOR	

NUTRI-SIM RESTAURANTES E DISTRIBUIDORA DE ALIMENTOS LTDA

RUA EMBU-GUAÇU, 270 - TERREO - VILA MENCK, Osasco, SP - CEP: 06270250 - Fone/Fax: 1143825570

DANFE

Documento Auxiliar da Nota Fiscal Eletrônica

0 - Entrada
1 - Saída **1**

Nº 000.000.769
SÉRIE: 1
Página 1 de 2

CONTROLE DO FISCO

CHAVE DE ACESSO
3525 0110 8081 2500 0104 5500 1000 0007 6910 5466 2013

Consulta de autenticidade no portal nacional da NF-e www.nfe.fazenda.gov.br/portal ou no site da Sefaz Autorizadora

NATUREZA DA OPERAÇÃO		PROTOCOLO DE AUTORIZAÇÃO DE USO
Vendas		**135250153928867 - 17/01/2025 15:04**
INSCRIÇÃO ESTADUAL	**INSCRIÇÃO ESTADUAL DO SUBST. TRIB.**	**CNPJ / CPF**
120505711110		10.808.125/0001-04

DESTINATÁRIO/REMETENTE

NOME/RAZÃO SOCIAL			CNPJ/CPF	DATA DA EMISSÃO
BIOGESP - ASSOCIAÇÃO DE GESTÃO E EXECUÇÃO DE SERVIÇOS PUBLIC			26.702.577/0001-39	16/01/2025
ENDEREÇO	**BAIRRO/DISTRITO**		**CEP**	**DATA DE ENTRADA/SAÍDA**
RUA CUNHA GAGO, 700 -	PINHEIROS		05421-001	
MUNÍCIPIO	**FONE/FAX**	**UF**	**INSCRIÇÃO ESTADUAL**	**HORA DE ENTRADA/SAÍDA**
Sao Paulo	47266364	SP		

FATURA

/ Num.: 001 / V. Orig.: 8.618,36 / V. Desc.: 0,00 / V. Liq.: 8.618,36

CÁLCULO DO IMPOSTO

BASE DE CÁLCULO DO ICMS	VALOR DO ICMS	BASE DE CÁLCULO DO ICMS ST	VALOR DO ICMS ST	VALOR TOTAL DOS PRODUTOS
0,00	0,00	0,00	0,00	8.618,36

VALOR DO FRETE	VALOR DO SEGURO	DESCONTO	OUTRAS DESPESAS ACESSÓRIAS	VALOR DO IPI	VALOR TOTAL DA NOTA
0,00	0,00	0,00	0,00	0,00	8.618,36

TRANSPORTADOR/VOLUMES TRANSPORTADOS

RAZÃO SOCIAL	FRETE POR CONTA	CÓDIGO ANTT	PLACA DO VEÍCULO	UF	CNPJ/CPF
	0-Remetente (CIF)				

ENDEREÇO	MUNICÍPIO	UF	INSCRIÇÃO ESTADUAL

QUANTIDADE	ESPÉCIE	MARCA	NUMERAÇÃO	PESO BRUTO	PESO LÍQUIDO

DADOS DO PRODUTO/SERVIÇO

CÓDIGO	DESCRIÇÃO DO PRODUTO/SERVIÇO	NCM/SH	CST	CFOP	UNID.	QTD.	VLR. UNIT.	VLR. TOTAL	BC ICMS	VLR. ICMS	VLR. IPI	ALÍQ. ICMS	ALÍQ. IPI
0011	ACHOCOLATADO EM PÓ	09012100	040	5102	PCT	3,0000	16,0000	48,00					
0007	AGUA DE COCO 1L	17011400	040	5102	UN	36,0000	19,7500	711,00					
0008	AMIDO DE MILHO	17011400	040	5102	UNI	3,0000	11,0000	33,00					
0006	DESENGORDURANTE	10063021	040	5102	UN	5,0000	9,7000	48,50					
0018	AVEIA FLOCOS FINOS	19059020	040	5102	PCT	3,0000	6,0000	18,00					
0011	GELEIA MORANGO VIDRO	09012100	040	5102	UN	2,0000	15,7000	31,40					
0061	CHA CAMOMILA/ HORTELÃ	09012100	040	5102	UN	60,0000	5,5300	331,80					
0018	BOLINHO SEVEN BOYS LARANJA/GOTAS	33061000	040	5102	UN	562,0000	2,8000	1.573,60					
0008	GELEIA UVA VIDRO	07133399	040	5102	UN	3,0000	14,4700	43,41					
00068	GELEIA SORTIDA SINGLE	07133399	040	5102	UN	2,0000	127,7100	255,42					
0009	BISCOITO SACHE AGUA E SAL	15079011	040	5102	UNI	5,0000	61,5000	307,50					
0015	SUCO DE MARACUJA / UVA 200ML	11031300	040	5102	PCT	96,0000	5,4300	521,28					
00069	BEBIDA LACTEA MORANGO	15079011	040	5102	UNI	10,0000	14,7000	147,00					
032	BISCOITO SACHE MAISENA	16010000	040	5102	UN	5,0000	63,7800	318,90					

CÁLCULO DO ISSQN

INSCRIÇÃO MUNICIPAL	VALOR TOTAL DOS SERVIÇOS	BASE DE CÁLCULO DO ISSQN	VALOR DO ISSQN
578090			

DADOS ADICIONAIS

INFORMAÇÕES COMPLEMENTARES	RESERVADO AO FISCO
Informações Adicionais de Interesse do Fisco: NOTA FISCAL REFERENTE AS ENTREGAS REALIZADAS NO MÊS DE DEZEMBRO/2024 - UPA - RIBEIRÃO PIRES	

NUTRI-SIM RESTAURANTES E DISTRIBUIDORA DE ALIMENTOS LTDA

RUA EMBU-GUAÇU, 270 - TERREO - VILA MENCK, Osasco, SP - CEP: 06270250 - Fone/Fax: 1143825570

DANFE

Documento Auxiliar da Nota Fiscal Eletrônica

0 - Entrada
1 - Saída

1

Nº 000.000.769

SÉRIE: 1

CONTROLE DO FISCO

CHAVE DE ACESSO
3525 0110 8081 2500 0104 5500 1000 0007 6910 5466 2013

Consulta de autenticidade no portal nacional da NF-e www.nfe.fazenda.gov.br/portal ou no site da Sefaz Autorizadora

NATUREZA DA OPERAÇÃO	PROTOCOLO DE AUTORIZAÇÃO DE USO
Vendas	**135250153928867 - 17/01/2025 15:04**

INSCRIÇÃO ESTADUAL	INSCRIÇÃO ESTADUAL DO SUBST. TRIB.	CNPJ / CPF
120505711110		10.808.125/0001-04

DADOS DO PRODUTO/SERVIÇO

CÓDIGO	DESCRIÇÃO DO PRODUTO/SERVIÇO	NCM/SH	CST	CFOP	UNID.	QTD.	VLR. UNIT.	VLR. TOTAL	BC ICMS	VLR. ICMS	VLR. IPI	ALÍQ. ICMS	ALÍQ. IPI
0071	BISNAGUINHA	19021100	040	5102	UN	10,0000	7,5000	75,00					
0072	BEBIDA LACTEA CHOCOLATE 200ML	19021100	040	5102	UN	96,0000	4,3500	417,60					
0010	SUCO GOIABA/UVA 1L	25010020	040	5102	UNI	60,0000	7,3500	441,00					
0076	CAFÉ 1KG	21032010	040	5102	UNI	14,0000	31,5000	441,00					
0009	AÇUCAR 1KG	15079011	040	5102	UN	10,0000	5,9500	59,50					
0080	MARGARINA COM SAL	25010020	040	5102	UN	5,0000	13,0500	65,25					
0005	PÃO DE FORMA TRADICIONAL	22011000	040	5102	UN	98,0000	7,9000	774,20					
0010	PÃO DE FORMA INTEGRAL	25010020	040	5102	UN	50,0000	9,7500	487,50					
0081	TORRADA TRADICIONAL SACHE SINGLE	15079011	040	5102	UN	5,0000	97,5000	487,50					
0004	LEITE INTEGRAL	22011000	040	5102	UN	60,0000	7,3500	441,00					
0005	LEITE ZERO LACTOSE	22011000	040	5102	UN	60,0000	9,0000	540,00					

Santander

Internet Banking Empresarial

BIOGESP ASSOCIACAO GESTAO EXECUCAO SERVI **Agência:** 0123 **Conta:** 130045706

Comprovante de pagamento

Pronto! Seu pagamento foi realizado

Valor pago
R$ 8.618,36

Tipo de transferência
agencia-conta

Informação para o recebedor
REFERENTE A NF 769

Forma de pagamento
Ag 0123 - Cc 13004570-6

Data do pagamento
11/03/2025

Dados do recebedor

Para
Nutrim Sim Restaurante E Distribuidora De Alimentos Ltda

CNPJ
10.******/****-04

Instituição
BCO BRADESCO S.A.

Dados do pagador

De
BIOGESP ASSOCIACAO GESTAO EXECUCAO SERVI

CNPJ
26.******/****-39

Instituição
BANCO SANTANDER (BRASIL) S.A.

ID/Transação
E90400888202503111131835863471313

Data e hora da transação
11/03/2025 - 10:18:50

Instituição iniciadora de pagamento
BANCO SANTANDER (BRASIL) S.A.

Código de autenticação
IBE06A732DFC4ED7C4B218B

Central de Atendimento Santander Empresarial
4004-2125 (Regiões Metropolitanas)
0800 726 2125 (Demais Localidades)
0800 723 5007 (Pessoas com deficiência auditiva ou de fala)

SAC - Atendimento 24h por dia, todos os dias.
0800 762 7777
0800 771 0401 (Pessoas com deficiência auditiva ou de fala)
Ouvidoria - Das 9h às 18h, de segunda a sexta-feira, exceto feriado.
0800 726 0322
0800 771 0301 (Pessoas com deficiência auditiva ou de fala)

PREFEITURA DO MUNICÍPIO DE OSASCO
SECRETARIA DE FINANÇAS
SUBSECRETARIA DA RECEITA MUNICIPAL

CERTIDÃO NEGATIVA DE TRIBUTOS MUNICIPAIS

CERTIDÃO Nº 068647/2024

NOME/RAZÃO SOCIAL .. : NUTRIM-SIM RESTAURANTE E DISTRIBUIDORA DE ALIMENTOS

CPF/CNPJ ..... : 10.808.125/0001-04

INSCRIÇÃO MUNICIPAL . : 0000168165

ENDEREÇO ..... : RUA EMBUGUACU, 270 - L 16A Q 19 - Vila Menck - Osasco/SP - 06270-250

FINALIDADE ..... : LEVANTAMENTO DE DEBITO

Ressalvado o direito da Fazenda Pública Municipal na cobrança de débitos provenientes de impostos, taxas e multas que venham a ser apuradas ou que se verifiquem a qualquer tempo, inclusive em relação aos tributos e períodos referidos nesta certidão, observando-se a validade desta certidão por 06 (seis) meses, contados a partir da data abaixo. Certificamos que o contribuinte acima identificado **NADA** deve a esta prefeitura. É o que cumpre informar. Foi a presente certidão emitida eletronicamente.

Osasco, 3 de Dezembro de 2024

A aceitação desta certidão esta condicionada à verificação de sua autenticidade na Internet, no endereço: *www.financas.osasco.sp.gov.br*

Válida até: **01/06/2025**

Código de Controle da Certidão: **0921.8DC3.693E**

Atenção: Qualquer rasura ou emenda invalidará este documento.

Voltar Imprimir

CAIXA ECONÔMICA FEDERAL

Certificado de Regularidade do FGTS - CRF

Inscrição: 10.808.125/0001-04
Razão Social: NUTRI SIM RESTAURANTE E DISTRI
Endereço: RUA BARTIRA / VILA PINDORAMA / BARUERI / SP / 06413-220

A Caixa Econômica Federal, no uso da atribuição que lhe confere o Art. 7, da Lei 8.036, de 11 de maio de 1990, certifica que, nesta data, a empresa acima identificada encontra-se em situação regular perante o Fundo de Garantia do Tempo de Servico - FGTS.

O presente Certificado não servirá de prova contra cobrança de quaisquer débitos referentes a contribuições e/ou encargos devidos, decorrentes das obrigações com o FGTS.

Validade:05/02/2025 a 06/03/2025

Certificação Número: 2025020520575605316557

Informação obtida em 10/02/2025 09:25:40

A utilização deste Certificado para os fins previstos em Lei esta condicionada a verificação de autenticidade no site da Caixa: **www.caixa.gov.br**

Imprimir Baixar PDF

SECRETARIA DA FAZENDA DO ESTADO DE SÃO PAULO

Cadastro Informativo dos Créditos não Quitados de Órgãos e Entidades Estaduais
CADIN Estadual

Informações Cadastrais

CNPJ/CPF: 10.808.125/0001-04

Não foram encontradas pendências no Cadastro de Créditos não quitados de Órgãos e Entidades Estaduais – CADIN ESTADUAL.

Pesquisa realizada em: 27/11/2024 às 11:00:43

Se você recebeu o comunicado CADIN regularize sua situação em 90 (noventa) dias contados a partir da data de expedição do mesmo.

Este documento não tem validade de Certidão Negativa.
Em conformidade com a Lei Estadual nº 12.799/2008 a inexistência de registro no CADIN Estadual:
- Não configura reconhecimento de regularidade de situação, nem dispensa a apresentação dos documentos exigidos em lei, decreto e demais atos normativos. (artigo 7º)
- Não impede a consulta prévia pelos órgãos e entidades da Administração direta e indireta ao sistema CADIN Estadual. (artigo 6º)
- Aos registros incluídos após a emissão da declaração cabe a aplicação do parágrafo 1º do artigo 6º.

A autenticidade deste documento deverá ser confirmada na página da Secretaria da Fazenda do Estado de São Paulo, endereço: https://www.fazenda.sp.gov.br/cadin_estadual/pages/publ/cadin.aspx

Código da Declaração: DF40089D.301D6C01.2ADF349E.9F95542D

EMISSÃO GRATUITA

Atenção: Qualquer rasura ou emenda invalidará este documento.

PODER JUDICIÁRIO
JUSTIÇA DO TRABALHO

CERTIDÃO NEGATIVA DE DÉBITOS TRABALHISTAS

Nome: NUTRIM-SIM RESTAURANTE E DISTRIBUIDORA DE ALIMENTOS LTDA (MATRIZ E FILIAIS)
CNPJ: 10.808.125/0001-04
Certidão nº: 82025714/2024
Expedição: 27/11/2024, às 11:09:26
Validade: 26/05/2025 - 180 (cento e oitenta) dias, contados da data de sua expedição.

Certifica-se que **NUTRIM-SIM RESTAURANTE E DISTRIBUIDORA DE ALIMENTOS LTDA (MATRIZ E FILIAIS)**, inscrito(a) no CNPJ sob o nº **10.808.125/0001-04**, **NÃO CONSTA** como inadimplente no Banco Nacional de Devedores Trabalhistas.
Certidão emitida com base nos arts. 642-A e 883-A da Consolidação das Leis do Trabalho, acrescentados pelas Leis ns.° 12.440/2011 e 13.467/2017, e no Ato 01/2022 da CGJT, de 21 de janeiro de 2022.
Os dados constantes desta Certidão são de responsabilidade dos Tribunais do Trabalho.
No caso de pessoa jurídica, a Certidão atesta a empresa em relação a todos os seus estabelecimentos, agências ou filiais.
A aceitação desta certidão condiciona-se à verificação de sua autenticidade no portal do Tribunal Superior do Trabalho na Internet (http://www.tst.jus.br).
Certidão emitida gratuitamente.

INFORMAÇÃO IMPORTANTE
Do Banco Nacional de Devedores Trabalhistas constam os dados necessários à identificação das pessoas naturais e jurídicas inadimplentes perante a Justiça do Trabalho quanto às obrigações estabelecidas em sentença condenatória transitada em julgado ou em acordos judiciais trabalhistas, inclusive no concernente aos recolhimentos previdenciários, a honorários, a custas, a emolumentos ou a recolhimentos determinados em lei; ou decorrentes de execução de acordos firmados perante o Ministério Público do Trabalho, Comissão de Conciliação Prévia ou demais títulos que, por disposição legal, contiver força executiva.

Secretaria da Fazenda e Planejamento do Estado de São Paulo

Débitos Tributários Não Inscritos na Dívida Ativa do Estado de São Paulo

CNPJ: 10.808.125/0001-04

Ressalvado o direito da Secretaria da Fazenda e Planejamento do Estado de São Paulo de apurar débitos de responsabilidade da pessoa jurídica acima identificada, é certificado que **não constam débitos** declarados ou apurados pendentes de inscrição na Dívida Ativa de responsabilidade do estabelecimento matriz/filial acima identificado.

Certidão nº	24111324041-37
Data e hora da emissão	27/11/2024 09:09:31
Validade	6 (seis) meses, contados da data de sua expedição.

Qualquer rasura ou emenda invalidará este documento.

A aceitação desta certidão está condicionada à verificação de sua autenticidade no sítio **www.pfe.fazenda.sp.gov.br**

457

RECEBEMOS DE RAQUEL CORREA DE SOUZA SA OS PRODUTOS/SERVIÇOS CONSTANTES DA NOTA FISCAL INDICADA AO LADO		NF-e Nº 000.000.237 SÉRIE: 1
DATA DE RECEBIMENTO	IDENTIFICAÇÃO E ASSINATURA DO RECEBEDOR	

RAQUEL CORREA DE SOUZA SA

RODOVIA INDIO TIBIRIÇA, 2260 - - OURO FINO PAULISTA,
Ribeirao Pires, SP - CEP: 09440000

DANFE

Documento Auxiliar da Nota Fiscal Eletrônica

0 - Entrada
1 - Saída **1**

Nº 000.000.237
SÉRIE: 1
Página 1 de 2

CONTROLE DO FISCO

CHAVE DE ACESSO
3524 1110 5651 1800 0110 5500 1000 0002 3710 9500 0502

Consulta de autenticidade no portal nacional da NF-e www.nfe.fazenda.gov.br/portal ou no site da Sefaz Autorizadora

NATUREZA DA OPERAÇÃO		PROTOCOLO DE AUTORIZAÇÃO DE USO
VENDA		**135242641159687 - 18/11/2024 14:49**
INSCRIÇÃO ESTADUAL	**INSCRIÇÃO ESTADUAL DO SUBST. TRIB.**	**CNPJ / CPF**
581145081111		10.565.118/0001-10

DESTINATÁRIO/REMETENTE

NOME/RAZÃO SOCIAL			CNPJ/CPF	DATA DA EMISSÃO
BIOGESP ASSOCIACAO DE GESTAO E EXECUCAO DE SERVICOS PUBLICOS			26.702.577/0001-39	18/11/2024
ENDEREÇO	**BAIRRO/DISTRITO**		**CEP**	**DATA DE ENTRADA/SAÍDA**
RUA CUNHA GAGO, 700 -	SAO PAULO		05421-001	
MUNÍCIPIO	**FONE/FAX**	**UF**	**INSCRIÇÃO ESTADUAL**	**HORA DE ENTRADA/SAÍDA**
Sao Paulo		SP		

FATURA

CÁLCULO DO IMPOSTO

BASE DE CÁLCULO DO ICMS	VALOR DO ICMS	BASE DE CÁLCULO DO ICMS ST	VALOR DO ICMS ST	VALOR TOTAL DOS PRODUTOS
0,00	0,00	0,00	0,00	3.717,07

VALOR DO FRETE	VALOR DO SEGURO	DESCONTO	OUTRAS DESPESAS ACESSÓRIAS	VALOR DO IPI	VALOR TOTAL DA NOTA
0,00	0,00	0,00	0,00	0,00	3.717,07

TRANSPORTADOR/VOLUMES TRANSPORTADOS

RAZÃO SOCIAL	FRETE POR CONTA	CÓDIGO ANTT	PLACA DO VEÍCULO	UF	CNPJ/CPF
	9 - Sem Frete				

ENDEREÇO	MUNICÍPIO	UF	INSCRIÇÃO ESTADUAL

QUANTIDADE	ESPÉCIE	MARCA	NUMERAÇÃO	PESO BRUTO	PESO LÍQUIDO

DADOS DO PRODUTO/SERVIÇO

CÓDIGO	DESCRIÇÃO DO PRODUTO/SERVIÇO	NCM/SH	CST	CFOP	UNID.	QTD.	VLR. UNIT.	VLR. TOTAL	BC ICMS	VLR. ICMS	VLR. IPI	ALÍQ. ICMS	ALÍQ. IPI
235	BANANA NANICA	08039000	0400	5102	CX	4,0000	115,0000	460,00					
214	LARANJA PERA	08051000	0400	5102	CX	4,0000	190,0000	760,00					
213	LIMÃO	08055000	0400	5102	CX	1,0000	120,0000	120,00					
176	MELÃO	08071900	0400	5102	UN	8,0000	10,0000	80,00					
39	ABACAXI PEROLA	08043000	0400	5102	UN	6,0000	15,0000	90,00					
12	MAÇA GALA	08081000	0400	5102	KG	12,5800	14,9500	188,07					
256	MAMÃO PAPAYA	08072000	0400	5102	UN	2,0000	6,0000	12,00					
214	LARANJA PERA	08051000	0400	5102	KG	12,8600	7,9500	102,23					
235	BANANA NANICA	08039000	0400	5102	KG	9,2700	6,9500	64,42					
172	BATATA EXTRA 25KG	07101000	0400	5102	SC	2,0000	190,0000	380,00					
142	CEBOLA	07122000	0400	5102	SC	1,0000	75,0000	75,00					
62	ABÓBORA CABOTIA	07099300	0400	5102	UN	6,0000	12,0000	72,00					
93	ALHO	07032090	0400	5102	KG	12,8500	29,9500	384,85					
55	PIMENTÃO VERDE	07096000	0400	5102	CX	1,0000	70,0000	70,00					

CÁLCULO DO ISSQN

INSCRIÇÃO MUNICIPAL	VALOR TOTAL DOS SERVIÇOS	BASE DE CÁLCULO DO ISSQN	VALOR DO ISSQN
1014557			

DADOS ADICIONAIS

INFORMAÇÕES COMPLEMENTARES	RESERVADO AO FISCO
BANCO DO BRASIL: COD DO BANCO: 001 AGENCIA: 0869-9 CONTA CORRENTE:58.893-8 RAQUEL CORREA DE SOUZA SA CNPJ: 10.565.118/0001-10 CHAVE PIX CNPJ: 10565118000110	

RAQUEL CORREA DE SOUZA SA

RODOVIA INDIO TIBIRIÇA, 2260 - - OURO FINO PAULISTA,
Ribeirao Pires, SP - CEP: 09440000

DANFE

Documento Auxiliar da Nota Fiscal Eletrônica

0 - Entrada
1 - Saída

1

Nº 000.000.237
SÉRIE: 1
Página 2 de 2

CONTROLE DO FISCO

CHAVE DE ACESSO
3524 1110 5651 1800 0110 5500 1000 0002 3710 9500 0502

Consulta de autenticidade no portal nacional da NF-e www.nfe.fazenda.gov.br/portal ou no site da Sefaz Autorizadora

NATUREZA DA OPERAÇÃO	PROTOCOLO DE AUTORIZAÇÃO DE USO
VENDA	**135242641159687 - 18/11/2024 14:49**

INSCRIÇÃO ESTADUAL	INSCRIÇÃO ESTADUAL DO SUBST. TRIB.	CNPJ / CPF
581145081111		10.565.118/0001-10

DADOS DO PRODUTO/SERVIÇO

CÓDIGO	DESCRIÇÃO DO PRODUTO/SERVIÇO	NCM/SH	CST	CFOP	UNID.	QTD.	VLR. UNIT.	VLR. TOTAL	BC ICMS	VLR. ICMS	VLR. IPI	ALÍQ. ICMS	ALÍQ. IPI
66	CENOURA	07061000	0400	5102	CX	1,0000	80,0000	80,00					
75	CHUCHU	07108000	0400	5102	CX	1,0000	80,0000	80,00					
51	TOMATE	07020000	0400	5102	CX	1,0000	120,0000	120,00					
53	ABÓBORA ITÁLIA	07099300	0400	5102	CX	1,0000	65,0000	65,00					
76	BATATA DOCE	07142000	0400	5102	CX	1,0000	75,0000	75,00					
54	BERINJELA	07093000	0400	5102	CX	1,0000	65,0000	65,00					
127	OVO 30 UN	04079000	0400	5102	CTL	6,0000	19,2500	115,50					
99	ALFACE CRESPA	07051900	0400	5102	UN	12,0000	4,0000	48,00					
111	COUVE	07049000	0400	5102	UN	6,0000	4,0000	24,00					
117	COENTRO	07099990	0400	5102	UN	12,0000	3,5000	42,00					
102	ESCAROLA	07051900	0400	5102	UN	6,0000	5,0000	30,00					
113	SALSA	07089000	0400	5102	UN	12,0000	3,5000	42,00					
108	REPOLHO	07049000	0400	5102	UN	6,0000	6,0000	36,00					
104	AGRIÃO	07099990	0400	5102	UN	6,0000	6,0000	36,00					

Santander

Internet Banking Empresarial

BIOGESP ASSOCIACAO GESTAO EXECUCAO SERVI **Agência:** 0123 **Conta:** 130045706

Comprovante de pagamento

Pronto! Seu pagamento foi realizado

Valor pago
R$ 3.717,07

Tipo de transferência
agencia-conta

Informação para o recebedor
REFERENTE A NF 237

Forma de pagamento
Ag 0123 - Cc 13004570-6

Data do pagamento
07/03/2025

Dados do recebedor

Para
Raquel Correa De Souza Sa

CNPJ
10.******/****-10

Instituição
CAIXA ECONOMICA FEDERAL

Dados do pagador

De
BIOGESP ASSOCIACAO GESTAO EXECUCAO SERVI

CNPJ
26.******/****-39

Instituição
BANCO SANTANDER (BRASIL) S.A.

ID/Transação
E90400888202503072121356649046 80

Data e hora da transação
07/03/2025 - 18:21:36

Instituição iniciadora de pagamento
BANCO SANTANDER (BRASIL) S.A.

Código de autenticação
IBE06593681A313314A6DB0

Central de Atendimento Santander Empresarial
4004-2125 (Regiões Metropolitanas)
0800 726 2125 (Demais Localidades)
0800 723 5007 (Pessoas com deficiência auditiva ou de fala)

SAC - Atendimento 24h por dia, todos os dias.
0800 762 7777
0800 771 0401 (Pessoas com deficiência auditiva ou de fala)
Ouvidoria - Das 9h às 18h, de segunda a sexta-feira, exceto feriado.
0800 726 0322
0800 771 0301 (Pessoas com deficiência auditiva ou de fala)

PREF MUNIC DE RIBEIRAO PIRES
SECRETARIA MUNICIPAL DE FINANÇAS
GERÊNCIA DA RECEITA
09400-110 - RUA MIGUEL PRISCO, 288 CENTRO RIBEIRÃO PIRES SP

CERTIDÃO NEGATIVA DE DÉBITOS

Número 150218/2025 **Data Geração: 14/03/2025** **Data 14/06/2025**

Certificamos para os devidos fins que foi procedida a necessária verificação no sistema e demais apontamentos desta Municipalidade, NÃO CONSTANDO DÉBITOS para com a Fazenda Pública Municipal até a presente data, referente a inscrição abaixo identificada Fica ressalvado o direito da Fazenda Pública do Município na cobrança de débitos provenientes de impostos, taxas e contribuições que venham a ser apurados e que se verifiquem a qualquer tempo, inclusive em relação aos tributos e períodos referidos nesta certidão.

Identificação	
CCM	**1014557**
Contribuinte	**RAQUEL CORREA DE SOUZA SA - ME**
CNPJ ou CPF	**10.565.118/0001-10**
Inscrição Estatual ou RG	**581.145.081.111**
Endereço	**09442-000 - RODOVIA INDIO TIBIRICA, 2260**
Bairro	**CENTRO DE OURO FINO PAULISTA** **Cidade: RIBEIRAO PIRES**
Atividade	**COMÉRCIO VAREJISTA DE HORTIFRUTIGRANJEIROS**

Data Emissão: 14/03/2025

Tanto a veracidade da informação quanto a manutenção da condição de não devedor poderá ser verificada na seguinte página da Internet:
http://www.ribeiraopires.sp.gov.br
Número: 150218/2025
Inscrição: 1014557

ATENÇÃO: Qualquer rasura ou emenda **INVALIDARÁ** a presente certidão.

Certidão Emitida Gratuitamente

Secretaria da Fazenda e Planejamento do Estado de São Paulo

Débitos Tributários Não Inscritos na Dívida Ativa do Estado de São Paulo

CNPJ: 10.565.118/0001-10

Ressalvado o direito da Secretaria da Fazenda e Planejamento do Estado de São Paulo de apurar débitos de responsabilidade da pessoa jurídica acima identificada, é certificado que **não constam débitos** declarados ou apurados pendentes de inscrição na Dívida Ativa de responsabilidade do estabelecimento matriz/filial acima identificado.

Certidão nº	25020181429-19
Data e hora da emissão	04/02/2025 12:43:12
Validade	6 (seis) meses, contados da data de sua expedição.

Qualquer rasura ou emenda invalidará este documento.

A aceitação desta certidão está condicionada à verificação de sua autenticidade no sítio **www.pfe.fazenda.sp.gov.br**

Voltar Imprimir

CAIXA ECONÔMICA FEDERAL

Certificado de Regularidade do FGTS - CRF

Inscrição: 10.565.118/0001-10

Razão Social: RAQUEL CORREA DE SOUZA SA ME

Endereço: RODOVIA INDIO TIBIRICA 2260 / OURO FINO PAULISTA / RIBEIRAO PIRES / SP / 09440-000

A Caixa Econômica Federal, no uso da atribuição que lhe confere o Art. 7, da Lei 8.036, de 11 de maio de 1990, certifica que, nesta data, a empresa acima identificada encontra-se em situação regular perante o Fundo de Garantia do Tempo de Servico - FGTS.

O presente Certificado não servirá de prova contra cobrança de quaisquer débitos referentes a contribuições e/ou encargos devidos, decorrentes das obrigações com o FGTS.

Validade:04/02/2025 a 05/03/2025

Certificação Número: 2025020407221736417044

Informação obtida em 10/02/2025 09:40:28

A utilização deste Certificado para os fins previstos em Lei esta condicionada a verificação de autenticidade no site da Caixa: **www.caixa.gov.br**

SECRETARIA DA FAZENDA DO ESTADO DE SÃO PAULO

Cadastro Informativo dos Créditos não Quitados de Órgãos e Entidades Estaduais
CADIN Estadual

Informações Cadastrais

CNPJ/CPF: 10.565.118/0001-10

Não foram encontradas pendências no Cadastro de Créditos não quitados de Órgãos e Entidades Estaduais – CADIN ESTADUAL.

Pesquisa realizada em: 28/11/2024 às 14:25:30

Se você recebeu o comunicado CADIN regularize sua situação em 90 (noventa) dias contados a partir da data de expedição do mesmo.

Este documento não tem validade de Certidão Negativa.
Em conformidade com a Lei Estadual nº 12.799/2008 a inexistência de registro no CADIN Estadual:
- Não configura reconhecimento de regularidade de situação, nem dispensa a apresentação dos documentos exigidos em lei, decreto e demais atos normativos. (artigo 7º)
- Não impede a consulta prévia pelos órgãos e entidades da Administração direta e indireta ao sistema CADIN Estadual. (artigo 6º)
- Aos registros incluídos após a emissão da declaração cabe a aplicação do parágrafo 1º do artigo 6º.

A autenticidade deste documento deverá ser confirmada na página da Secretaria da Fazenda do Estado de São Paulo, endereço: https://www.fazenda.sp.gov.br/cadin_estadual/pages/publ/cadin.aspx

Código da Declaração: DCDC3C76.EE3DCF39.A17A55B8.D6BAFFF2

EMISSÃO GRATUITA

Atenção: Qualquer rasura ou emenda invalidará este documento.

PODER JUDICIÁRIO
JUSTIÇA DO TRABALHO

CERTIDÃO NEGATIVA DE DÉBITOS TRABALHISTAS

Nome: RAQUEL CORREA DE SOUZA SA (MATRIZ E FILIAIS)
CNPJ: 10.565.118/0001-10
Certidão nº: 82479578/2024
Expedição: 28/11/2024, às 14:24:39
Validade: 27/05/2025 - 180 (cento e oitenta) dias, contados da data de sua expedição.

Certifica-se que **RAQUEL CORREA DE SOUZA SA (MATRIZ E FILIAIS)**, inscrito(a) no CNPJ sob o nº **10.565.118/0001-10**, **NÃO CONSTA** como inadimplente no Banco Nacional de Devedores Trabalhistas.
Certidão emitida com base nos arts. 642-A e 883-A da Consolidação das Leis do Trabalho, acrescentados pelas Leis ns.° 12.440/2011 e 13.467/2017, e no Ato 01/2022 da CGJT, de 21 de janeiro de 2022.
Os dados constantes desta Certidão são de responsabilidade dos Tribunais do Trabalho.
No caso de pessoa jurídica, a Certidão atesta a empresa em relação a todos os seus estabelecimentos, agências ou filiais.
A aceitação desta certidão condiciona-se à verificação de sua autenticidade no portal do Tribunal Superior do Trabalho na Internet (http://www.tst.jus.br).
Certidão emitida gratuitamente.

INFORMAÇÃO IMPORTANTE
Do Banco Nacional de Devedores Trabalhistas constam os dados necessários à identificação das pessoas naturais e jurídicas inadimplentes perante a Justiça do Trabalho quanto às obrigações estabelecidas em sentença condenatória transitada em julgado ou em acordos judiciais trabalhistas, inclusive no concernente aos recolhimentos previdenciários, a honorários, a custas, a emolumentos ou a recolhimentos determinados em lei; ou decorrentes de execução de acordos firmados perante o Ministério Público do Trabalho, Comissão de Conciliação Prévia ou demais títulos que, por disposição legal, contiver força executiva.

MINISTÉRIO DA FAZENDA
Secretaria da Receita Federal do Brasil
Procuradoria-Geral da Fazenda Nacional

CERTIDÃO POSITIVA COM EFEITOS DE NEGATIVA DE DÉBITOS RELATIVOS AOS TRIBUTOS FEDERAIS E À DÍVIDA ATIVA DA UNIÃO

Nome: RAQUEL CORREA DE SOUZA SA
CNPJ: 10.565.118/0001-10

Ressalvado o direito de a Fazenda Nacional cobrar e inscrever quaisquer dívidas de responsabilidade do sujeito passivo acima identificado que vierem a ser apuradas, é certificado que:

1. constam débitos administrados pela Secretaria da Receita Federal do Brasil (RFB) com exigibilidade suspensa nos termos do art. 151 da Lei nº 5.172, de 25 de outubro de 1966 - Código Tributário Nacional (CTN), ou objeto de decisão judicial que determina sua desconsideração para fins de certificação da regularidade fiscal, ou ainda não vencidos; e

2. não constam inscrições em Dívida Ativa da União (DAU) na Procuradoria-Geral da Fazenda Nacional (PGFN).

Conforme disposto nos arts. 205 e 206 do CTN, este documento tem os mesmos efeitos da certidão negativa.

Esta certidão é válida para o estabelecimento matriz e suas filiais e, no caso de ente federativo, para todos os órgãos e fundos públicos da administração direta a ele vinculados. Refere-se à situação do sujeito passivo no âmbito da RFB e da PGFN e abrange inclusive as contribuições sociais previstas nas alíneas 'a' a 'd' do parágrafo único do art. 11 da Lei nº 8.212, de 24 de julho de 1991.

A aceitação desta certidão está condicionada à verificação de sua autenticidade na Internet, nos endereços <http://rfb.gov.br> ou <http://www.pgfn.gov.br>.

Certidão emitida gratuitamente com base na Portaria Conjunta RFB/PGFN nº 1.751, de 2/10/2014.
Emitida às 14:21:46 do dia 28/11/2024 <hora e data de Brasília>.
Válida até 27/05/2025.
Código de controle da certidão: **43E3.7636.FE57.01D2**
Qualquer rasura ou emenda invalidará este documento.

PREFEITURA MUNICIPAL DE RIBEIRÃO PIRES

SECRETARIA DE FINANÇAS

NOTA FISCAL ELETRÔNICA DE SERVIÇO - NFS-e

Número da NFS-e

486

Data e Hora da Emissão	02/12/2024 16:51:27	Competência	2/12/2024	Código de Verificação	OQFMQOEZZ
Número do RPS		No. da NFS-e substituída		Local da Prestação	RIBEIRAO PIRES - SP

Dados do Prestador de Serviços

Razão Social/Nome	TERRA MIX PAVIMENTAÇÃO E CONSTRUÇÃO EIRELI				
Nome Fantasia					
CNPJ/CPF	01.363.021/0001-34	Inscrição Municipal	2000717	Município	RIBEIRAO PIRES - SP
Endereço e Cep	RODOVIA ÍNDIO TIBIRIÇÁ ,2505 - CENTRO DE OURO FINO PAULISTA CEP: 09442-000				
Complemento:	SALA 02	Telefone:	(11)4823-9216	e-mail:	fiscal1@contabilbrezolin.com.br

Dados do Tomador de Serviços

Razão Social/Nome	BIOGESP - ASSOCIACAO DE GESTAO E EXECUCAO DE SERVICOS PUBLICOS E SOCIAIS				
CNPJ/CPF	26.702.577/0001-39	Inscrição Municipal		Município	SAO PAULO - SP
Endereço e CEP	RUA CARDEAL ARCOVERDE ,1641 - PINHEIROS CEP: 05407-002				
Complemento:	SALA 93/94	Telefone:	(11)4726-6364	e-mail:	NFE@BIOGESP.COM.BR

Discriminação dos Serviços

CONTRATO DE GESTÃO Nº 383/2022
OBJETO: PRESTAÇÃO DE SERVIÇOS DE MANUTENÇÃO PREDIAL, NA UNIDADE DE SAÚDE INDICADA, COM FORNECIMENTO DE MÃO DE OBRA
8ª MEDIÇÃO
PERÍODO: 01/11/2024 a 30/11/2024
BANCO ITAÚ
AGÊNCIA Nº: 0691
CONTA CORRENTE Nº: 74878-4

Código do Serviço / Atividade

7.05 / 8.705 - Reparação, conservação e reforma de edifícios, estradas, pontes, portos e congêneres (exceto o forne

Detalhamento Específico da Construção Civil

Código da Obra	1209942	Código ART	1209942

Tributos Federais

PIS	455,00	COFINS	2.100,00	IR(R$)	700,00	INSS(R$)	7.700,00	CSLL(R$)	700,00

Detalhamento de Valores - Prestador dos Serviços		Outras Retenções	Cálculo do ISSQN devido no Município	
Valor dos Serviços R$	70.000,00	Natureza Operação	Valor dos Serviços R$	70.000,00
(-) Desconto Incondicionado		1-Tributação no município	(-) Deduções permitidas em lei	
(-) Desconto Condicionado		Regime especial Tributação	(-) Desconto Incondicionado	
(-) Retenções Federais	11.655,00	0-Nenhum	Base de Cálculo	70.000,00
Outras Retenções		Opção Simples Nacional	(x) Alíquota %	5,00
(-) ISS Retido	0,00	2 - Não	ISS a reter:	( ) Sim (X) Não
(=) Valor Líquido R$	58.345,00	Incentivador Cultura	(=) Valor do ISS: R$	3.500,00
		2-Não		

Avisos	1- Uma via desta Nota Fiscal será enviada através do e-mail fornecido pelo Tomador dos Serviços. 2- A autenticidade desta Nota Fiscal poderá ser verificada no site, ribeiraopires.ginfes.com.br com a utilização do Código de Verificação.

Santander

Internet Banking Empresarial

BIOGESP ASSOCIACAO GESTAO EXECUCAO SERVI **Agência:** 0123 **Conta:** 130045706

Comprovante de pagamento

Pronto! Seu pagamento foi realizado

Valor pago
R$ 58.345,00

Tipo de transferência
agencia-conta

Informação para o recebedor
REFERENTE A NF 486

Forma de pagamento
Ag 0123 - Cc 13004570-6

Data do pagamento
14/03/2025

Dados do recebedor

Para
Terra Mix Pavimentcao E Construcao Eireli

CNPJ
01.******/****-34

Instituição
BCO DO BRASIL S.A.

Dados do pagador

De
BIOGESP ASSOCIACAO GESTAO EXECUCAO SERVI

CNPJ
26.******/****-39

Instituição
BANCO SANTANDER (BRASIL) S.A.

ID/Transação
E90400888202503141354360243711196

Data e hora da transação
14/03/2025 - 10:54:45

Instituição iniciadora de pagamento
BANCO SANTANDER (BRASIL) S.A.

Código de autenticação
IBE065ABF6FA6E54044D6A4

Central de Atendimento Santander Empresarial
4004-2125 (Regiões Metropolitanas)
0800 726 2125 (Demais Localidades)
0800 723 5007 (Pessoas com deficiência auditiva ou de fala)

SAC - Atendimento 24h por dia, todos os dias.
0800 762 7777
0800 771 0401 (Pessoas com deficiência auditiva ou de fala)
Ouvidoria - Das 9h às 18h, de segunda a sexta-feira, exceto feriado.
0800 726 0322
0800 771 0301 (Pessoas com deficiência auditiva ou de fala)

Pintura das paredes



Conserto de vazamento do telhado



Preparação da parede para pintura



Pintura das paredes



Pintura das paredes



Instalação de bebedouros



Troca de lâmpadas



Troca de tomadas



Pintura finalizada



Retirada de cortinas da medicação



Pintura finalizada



Organização de fios e instalação de mão francesa



Preparação de sala para pintura



Troca de tomadas



Troca de fechadura



Troca de tomadas



Circuito elétrico 110v para ar condicionado



Reparo de torneira da copa



Conserto de calha



Limpeza de calha



Troca e reparo de válvula hidraúlica



Instalação de cama no fraldário



Instalação de televisão



Troca de válvula hidraúlica



Troca de torneira



Manutenção de miquitório



Conserto de banco

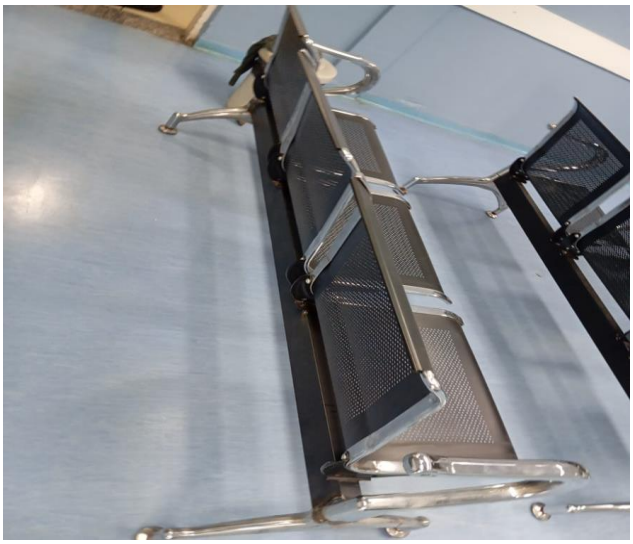

Conserto de escadinha



Preparação e pintura de parede



Troca de torneira



Limpeza de ventilador da recepção



Conserto de porta



Desentupimento de ralo

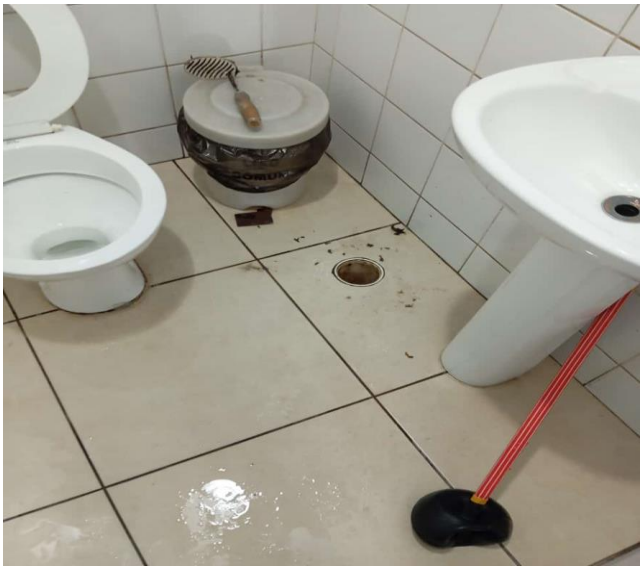

Instalação de mão francesa



Preparação de paredes para pintura



Circuito elétrico



Rod. Índio Tibiriçá (SP-31), N° 2511 - Km 53,7 - Ouro Fino Paulista - CEP: 09442-000 - Ribeirão Pires - SP - Tel.: (11) 4823-9216

Encanamento do ar condicionado

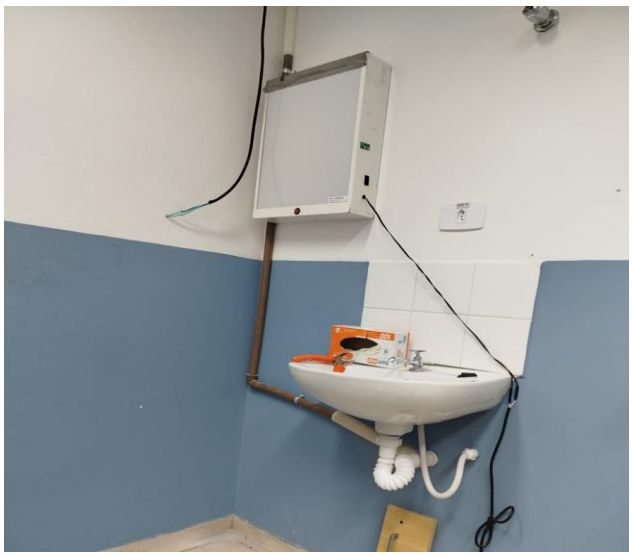

Troca de sifão



Troca e reparo de válvula hidraúlica



Trocar bebedouro de lugar



TERRA MIX
COMÉRCIO - PAVIMENTAÇÃO - CONSTRUÇÃO

Ribeirão Pires, 03 de março de 2025.

A
BIOGESP – ASSOCIAÇÃO DE GESTÃO E EXECUÇÃO DE SERVIÇOS PÚBLICOS E SOCIAIS

Assunto: Encaminhamento de Medição de Serviços
Objeto: Prestação de serviços de manutenção predial, na unidade de saúde indicada, com fornecimento de mão de obra.
Ref.: Contrato de Gestão nº 383/2022

Prezado,

Vimos pela presente encaminhar o boletim da 11ª medição, referente a Prestação de serviços de manutenção predial, na unidade de saúde indicada, com fornecimento de mão de obra.

Valor da Medição: R$70.000,00 (Setenta mil reais)
Período de Execução: 01/02/2025 à 28/02/2025.

Sem mais,
Atenciosamente,

TERRA MIX PAVIMENTACAO E CONSTRUCAO LTDA:01363021000134

Assinado de forma digital por TERRA MIX PAVIMENTACAO E CONSTRUCAO LTDA:01363021000134
Dados: 2025.03.03 09:59:04 -03'00'

TERRA MIX PAVIMENTAÇÃO E CONSTRUÇÃO LTDA
Angelica Megumi Sekitani Alves de Oliveira
Diretora
CPF.: Nº 097.091.878-05
RG.: Nº 18.117.880-1

TERRA MIX
COMÉRCIO - PAVIMENTAÇÃO - CONSTRUÇÃO

PREFEITURA MUNICIPAL DA ESTÂNCIA TURÍSTICA DE RIBEIRÃO PIRES			
SECRETARIA DA INFRAESTRUTURA			
01/02/2025 à 28/02/2025			
MEDIÇÃO Nº 11			
Item	**Descrição**	**Valor Unitário**	**Valor Total**
01	Prestação de serviços de manutenção predial, na unidade de saúde indicada, com fornecimento de mão de obra.	R$ 70.000,00	R$ 70.000,00
Total			**R$ 70.000,00**

Ribeirão Pires, 03 de março de 2025.

TERRA MIX PAVIMENTACAO E CONSTRUCAO LTDA:01363021000134

Assinado de forma digital por TERRA MIX PAVIMENTACAO E CONSTRUCAO LTDA:01363021000134
Dados: 2025.03.03 10:02:41 -03'00'

Terra Mix Pavimentação e Construção LTDA
Angelica Megumi Sektani Alves de Oliveira
Diretora

TERRA MIX PAVIMENTAÇÃO E CONSTRUÇÃO LTDA	
PREFEITURA MUNICIPAL DA ESTÂNCIA TURÍSTICA DE RIBEIRÃO PIRES	
01/02/2025 à 28/02/2025	
MEDIÇÃO Nº 11	
Data	**Descrição**
sáb 01/02/25	
dom 02/02/25	
seg 03/02/25	PINTURA DAS PAREDES.
ter 04/02/25	CONSERTO DE VAZAMENTO DO TELHADO; PREPARAÇÃO DE PAREDES PARA PINTURA.
qua 05/02/25	PINTURA DAS PAREDES.
qui 06/02/25	PINTURA DAS PAREDES.
sex 07/02/25	INSTALAÇÃO DE BEBEDOUROS; TROCA DE LÂMPADAS; MANUTENÇÃO GERAL.
sáb 08/02/25	
dom 09/02/25	
seg 10/02/25	TROCA DE TOMADAS.
ter 11/02/25	FINALIZADA PINTURA.
qua 12/02/25	RETIRADA DE CORTINAS DA MEDICAÇÃO; PINTURA FINALIZADA.
qui 13/02/25	ORGANIZAÇÃO DOS FIOS NAS MESAS DOS MÉDICOS E INSTALAÇÃO DE MÃO FRANCESA PARA OS TRANSFORMADORES; PREPARAÇÃO DE SALA PARA PINTURA; TROCA DE TOMADAS.
sex 14/02/25	TROCA DE FECHADURA; TROCA DE TOMADAS DO CONSULTÓRIO.
sáb 15/02/25	
dom 16/02/25	
seg 17/02/25	CIRCUITO ELÉTRICO 110V PARA AR CONDICIONADO PORTÁTIL; REPARO DE TORNEIRA DA COPA.
ter 18/02/25	TROCA E REPARO DE VÁLVULA HIDRAÚLICA; CONSERTO E LIMPEZA DE CALHA.
qua 19/02/25	INSTALAÇÃO DE TELEVISÃO; INSTALAÇÃO DE CAMA NO FRALDÁRIO; TROCA DE VÁLVULA HIDRAÚLICA; MANUTENÇÃO DE MIQUITÓRIO; TROCA DE TORNEIRA.
qui 20/02/25	TROCA DE TORNEIRA; PREPARAÇÃO E PINTURA DE PAREDE; CONSERTO DE BANCO; CONSERTO DE ESCADINHA.
sex 21/02/25	FIXAR BACIA NO BANHEIRO FEMININO; CIRCUITO DE TOMADA NA MEDICAÇÃO; MANUTENÇÃO GERAL.
sáb 22/02/25	
dom 23/02/25	
seg 24/02/25	LIMPEZA DE VENTILADOR DA RECEPÇÃO; CONSERTO DE PORTA E ESCORAMENTO NO GABINETE DA PIA; DESENTUPIMENTO DE RALO.
ter 25/02/25	CIRCUITO DE TOMADA; INSTALAÇÃO DE MÃO FRANCESA; PREPARAÇÃO DE PAREDES PARA PINTURA.
qua 26/02/25	MANUTENÇÃO GERAL.
qui 27/02/25	ENCANAMENTO DO AR CONDICIONADO; CIRCUITO ELÉTRICO; TROCA DE SIFÃO.
sex 28/02/25	TROCA E REPARO DE VÁLVULA HIDRAÚLICA; TROCAR BEBEDOURO DE LUGAR; MANUTENÇÃO GERAL.

PREF MUNIC DE RIBEIRAO PIRES
SECRETARIA MUNICIPAL DE FINANÇAS
GERÊNCIA DA RECEITA
09400-110 - RUA MIGUEL PRISCO, 288 CENTRO RIBEIRÃO PIRES SP

CERTIDÃO NEGATIVA DE DÉBITOS

Número 147477/2025 **Data Geração: 16/01/2025** **Data 16/04/2025**

Certificamos para os devidos fins que foi procedida a necessária verificação no sistema e demais apontamentos desta Municipalidade, NÃO CONSTANDO DÉBITOS para com a Fazenda Pública Municipal até a presente data, referente a inscrição abaixo identificada. Fica ressalvado o direito da Fazenda Pública do Município na cobrança de débitos provenientes de impostos, taxas e contribuições que venham a ser apurados e que se verifiquem a qualquer tempo, inclusive em relação aos tributos e períodos referidos nesta certidão.

Identificação	
CCM	**2000717**
Contribuinte	**TERRA MIX PAVIMENTAÇÃO E CONSTRUÇÃO EIRELI.**
CNPJ ou CPF	**01.363.021/0001-34**
Inscrição Estatual ou RG	**581.145.189.116**
Endereço	**09442-000 - RODOVIA INDIO TIBIRICA, 2505 sala 02**
Bairro	**CENTRO DE OURO FINO PAULISTA Cidade: RIBEIRAO PIRES**
Atividade	**CONTRUÇÃO DE EDIFICIOS, OBRAS DE TERRAPLENAGEM, MONTAGENS DE**

Data Emissão: 07/03/2025

Tanto a veracidade da informação quanto a manutenção da condição de não devedor poderá ser verificada na seguinte página da Internet:
http://www.ribeiraopires.sp.gov.br
Número: 147477/2025
Inscrição: 2000717

ATENÇÃO: Qualquer rasura ou emenda **INVALIDARÁ** a presente certidão.

Certidão Emitida Gratuitamente

PODER JUDICIÁRIO
JUSTIÇA DO TRABALHO

CERTIDÃO NEGATIVA DE DÉBITOS TRABALHISTAS

Nome: TERRA MIX PAVIMENTACAO E CONSTRUCAO LTDA (MATRIZ E FILIAIS)
CNPJ: 01.363.021/0001-34
Certidão nº: 13491095/2025
Expedição: 07/03/2025, às 08:32:00
Validade: 03/09/2025 - 180 (cento e oitenta) dias, contados da data de sua expedição.

Certifica-se que **TERRA MIX PAVIMENTACAO E CONSTRUCAO LTDA (MATRIZ E FILIAIS)**, inscrito(a) no CNPJ sob o nº **01.363.021/0001-34**, **NÃO CONSTA** como inadimplente no Banco Nacional de Devedores Trabalhistas.
Certidão emitida com base nos arts. 642-A e 883-A da Consolidação das Leis do Trabalho, acrescentados pelas Leis ns.° 12.440/2011 e 13.467/2017, e no Ato 01/2022 da CGJT, de 21 de janeiro de 2022.
Os dados constantes desta Certidão são de responsabilidade dos Tribunais do Trabalho.
No caso de pessoa jurídica, a Certidão atesta a empresa em relação a todos os seus estabelecimentos, agências ou filiais.
A aceitação desta certidão condiciona-se à verificação de sua autenticidade no portal do Tribunal Superior do Trabalho na Internet (http://www.tst.jus.br).
Certidão emitida gratuitamente.

INFORMAÇÃO IMPORTANTE
Do Banco Nacional de Devedores Trabalhistas constam os dados necessários à identificação das pessoas naturais e jurídicas inadimplentes perante a Justiça do Trabalho quanto às obrigações estabelecidas em sentença condenatória transitada em julgado ou em acordos judiciais trabalhistas, inclusive no concernente aos recolhimentos previdenciários, a honorários, a custas, a emolumentos ou a recolhimentos determinados em lei; ou decorrentes de execução de acordos firmados perante o Ministério Público do Trabalho, Comissão de Conciliação Prévia ou demais títulos que, por disposição legal, contiver força executiva.

Secretaria da Fazenda e Planejamento do Estado de São Paulo

Débitos Tributários Não Inscritos na Dívida Ativa do Estado de São Paulo

CNPJ: 01.363.021/0001-34

Ressalvado o direito da Secretaria da Fazenda e Planejamento do Estado de São Paulo de apurar débitos de responsabilidade da pessoa jurídica acima identificada, é certificado que **não constam débitos** declarados ou apurados pendentes de inscrição na Dívida Ativa de responsabilidade do estabelecimento matriz/filial acima identificado.

Certidão nº	25030246706-63
Data e hora da emissão	07/03/2025 08:29:56
Validade	6 (seis) meses, contados da data de sua expedição.

Qualquer rasura ou emenda invalidará este documento.

A aceitação desta certidão está condicionada à verificação de sua autenticidade no sítio **www.pfe.fazenda.sp.gov.br**

MINISTÉRIO DA FAZENDA
Secretaria da Receita Federal do Brasil
Procuradoria-Geral da Fazenda Nacional

CERTIDÃO NEGATIVA DE DÉBITOS RELATIVOS AOS TRIBUTOS FEDERAIS E À DÍVIDA ATIVA DA UNIÃO

Nome: TERRA MIX PAVIMENTACAO E CONSTRUCAO LTDA
CNPJ: 01.363.021/0001-34

Ressalvado o direito de a Fazenda Nacional cobrar e inscrever quaisquer dívidas de responsabilidade do sujeito passivo acima identificado que vierem a ser apuradas, é certificado que não constam pendências em seu nome, relativas a créditos tributários administrados pela Secretaria da Receita Federal do Brasil (RFB) e a inscrições em Dívida Ativa da União (DAU) junto à Procuradoria-Geral da Fazenda Nacional (PGFN).

Esta certidão é válida para o estabelecimento matriz e suas filiais e, no caso de ente federativo, para todos os órgãos e fundos públicos da administração direta a ele vinculados. Refere-se à situação do sujeito passivo no âmbito da RFB e da PGFN e abrange inclusive as contribuições sociais previstas nas alíneas 'a' a 'd' do parágrafo único do art. 11 da Lei nº 8.212, de 24 de julho de 1991.

A aceitação desta certidão está condicionada à verificação de sua autenticidade na Internet, nos endereços <http://rfb.gov.br> ou <http://www.pgfn.gov.br>.

Certidão emitida gratuitamente com base na Portaria Conjunta RFB/PGFN nº 1.751, de 2/10/2014.
Emitida às 08:29:22 do dia 07/03/2025 <hora e data de Brasília>.
Válida até 03/09/2025.
Código de controle da certidão: **82ED.F3A3.C0EA.D5E9**
Qualquer rasura ou emenda invalidará este documento.

Imprimir Baixar PDF

SECRETARIA DA FAZENDA DO ESTADO DE SÃO PAULO

Cadastro Informativo dos Créditos não Quitados de Órgãos e Entidades Estaduais
CADIN Estadual

Informações Cadastrais

CNPJ/CPF: 01.363.021/0001-34

Não foram encontradas pendências no Cadastro de Créditos não quitados de Órgãos e Entidades Estaduais – CADIN ESTADUAL.

Pesquisa realizada em: 10/02/2025 às 10:41:45

Se você recebeu o comunicado CADIN regularize sua situação em 90 (noventa) dias contados a partir da data de expedição do mesmo.

Este documento não tem validade de Certidão Negativa.
Em conformidade com a Lei Estadual nº 12.799/2008 a inexistência de registro no CADIN Estadual:
- Não configura reconhecimento de regularidade de situação, nem dispensa a apresentação dos documentos exigidos em lei, decreto e demais atos normativos. (artigo 7º)
- Não impede a consulta prévia pelos órgãos e entidades da Administração direta e indireta ao sistema CADIN Estadual. (artigo 6º)
- Aos registros incluídos após a emissão da declaração cabe a aplicação do parágrafo 1º do artigo 6º.

A autenticidade deste documento deverá ser confirmada na página da Secretaria da Fazenda do Estado de São Paulo, endereço: https://www.fazenda.sp.gov.br/cadin_estadual/pages/publ/cadin.aspx

Código da Declaração: 5C3A5B11.58A2F706.D96488BD.2703522C

EMISSÃO GRATUITA

Atenção: Qualquer rasura ou emenda invalidará este documento.

Voltar Imprimir

CAIXA ECONÔMICA FEDERAL

Certificado de Regularidade do FGTS - CRF

Inscrição: 01.363.021/0001-34

Razão Social: TERRA MIX PAVIMENTACAO E CONSTRUCAO EIRELI

Endereço: ROD INDIO TIBIRICA 2505 SALA 2 / CENTRO DE OURO FINO / RIBEIRAO PIRES / SP / 09442-000

A Caixa Econômica Federal, no uso da atribuição que lhe confere o Art. 7, da Lei 8.036, de 11 de maio de 1990, certifica que, nesta data, a empresa acima identificada encontra-se em situação regular perante o Fundo de Garantia do Tempo de Servico - FGTS.

O presente Certificado não servirá de prova contra cobrança de quaisquer débitos referentes a contribuições e/ou encargos devidos, decorrentes das obrigações com o FGTS.

Validade:25/01/2025 a 23/02/2025

Certificação Número: 2025012504440636731731

Informação obtida em 31/01/2025 08:30:16

A utilização deste Certificado para os fins previstos em Lei esta condicionada a verificação de autenticidade no site da Caixa: **www.caixa.gov.br**

PREFEITURA MUNICIPAL DE RIBEIRÃO PIRES

SECRETARIA DE FINANÇAS

NOTA FISCAL ELETRÔNICA DE SERVIÇO - NFS-e

Número da NFS-e
259

Data e Hora da Emissão	20/01/2025 10:33:33	Competência	20/1/2025	Código de Verificação	ME8GAATYX
Número do RPS		No. da NFS-e substituída		Local da Prestação	RIBEIRAO PIRES - SP

Dados do Prestador de Serviços

Razão Social/Nome	HWR SOLUCOES EM T.I LTDA				
Nome Fantasia					
CNPJ/CPF	43.862.414/0001-32	Inscrição Municipal	1028143	Município	RIBEIRAO PIRES - SP
Endereço e Cep	RUA VIRGÍLIO RONCON ,528 - SANTANA CEP: 09406-400				
Complemento:		Telefone:	11940179675	e-mail:	rabelo.st@gmail.com

Dados do Tomador de Serviços

Razão Social/Nome	BIOGESP - ASSOCIACAO DE GESTAO E EXECUCAO DE SERVICOS PUBLICOS E SOCIAIS				
CNPJ/CPF	26.702.577/0001-39	Inscrição Municipal		Município	SAO PAULO - SP
Endereço e CEP	RUA CARDEAL ARCOVERDE ,1641 - PINHEIROS CEP: 05407-002				
Complemento:	SALA 93/94	Telefone:		e-mail:	

Discriminação dos Serviços

Serviços de TI Prestados UPA, CAPS e CENTRAL DE TRANSPORTES conforme contrato de gestão N 383 Firmado com o Municipio de Ribeirão Pires.

Valor R$ 3.500,00

Vencimento 30/01/2025

banco Bradesco Ag 0557 conta 74814-5
HWR Soluções em TI LTDA
Pix 4862414000132

Código do Serviço / Atividade

14.01 / 8.1401a - Manutenção em equipamentos de informatica

Detalhamento Específico da Construção Civil

Código da Obra		Código ART	

Tributos Federais

PIS		COFINS		IR(R$)		INSS(R$)		CSLL(R$)	

Detalhamento de Valores - Prestador dos Serviços		Outras Retenções	Cálculo do ISSQN devido no Município	
Valor dos Serviços R$	3.500,00	Natureza Operação	Valor dos Serviços R$	3.500,00
(-) Desconto Incondicionado		1-Tributação no município	(-) Deduções permitidas em lei	
(-) Desconto Condicionado		Regime especial Tributação	(-) Desconto Incondicionado	
(-) Retenções Federais	0,00	0-Nenhum	Base de Cálculo	3.500,00
Outras Retenções		Opção Simples Nacional	(x) Alíquota %	2,00
(-) ISS Retido	0,00	1 - Sim	ISS a reter:	( ) Sim (X) Não
(=) Valor Líquido R$	3.500,00	Incentivador Cultura	(=) Valor do ISS: R$	0,00
		2-Não		

Avisos	
	1- Uma via desta Nota Fiscal será enviada através do e-mail fornecido pelo Tomador dos Serviços. 2- A autenticidade desta Nota Fiscal poderá ser verificada no site, ribeiraopires.ginfes.com.br com a utilização do Código de Verificação. 3 - Documento emitido por ME ou EPP optante pelo Simples Nacional.Não gera direito a crédito fiscal de ISS e IPI.

Santander

Internet Banking Empresarial

BIOGESP ASSOCIACAO GESTAO EXECUCAO SERVI **Agência:** 0123 **Conta:** 130045706

Comprovante de pagamento

Pronto! Seu pagamento foi realizado

Valor pago
R$ 3.500,00

Tipo de transferência
cpf-cnpj

Informação para o recebedor
REFERENTE A NF 259

Forma de pagamento
Ag 0123 - Cc 13004570-6

Data do pagamento
25/03/2025

Dados do recebedor

Para
HWR SOLUCOES EM TI LTDA
Contato cadastrado

CNPJ
43.******/****-32

Chave
43.******/****-32

Instituição
BCO BRADESCO S.A.

Dados do pagador

De
BIOGESP ASSOCIACAO GESTAO EXECUCAO SERVI

CNPJ
26.******/****-39

Instituição
BANCO SANTANDER (BRASIL) S.A.

ID/Transação
E90400888202503252012365886417 30

Data e hora da transação
25/03/2025 - 17:13:11

Instituição iniciadora de pagamento
BANCO SANTANDER (BRASIL) S.A.

Código de autenticação
IBE0615C333266DA948FA95

Central de Atendimento Santander Empresarial
4004-2125 (Regiões Metropolitanas)
0800 726 2125 (Demais Localidades)
0800 723 5007 (Pessoas com deficiência auditiva ou de fala)

SAC - Atendimento 24h por dia, todos os dias.
0800 762 7777
0800 771 0401 (Pessoas com deficiência auditiva ou de fala)
Ouvidoria - Das 9h às 18h, de segunda a sexta-feira, exceto feriado.
0800 726 0322
0800 771 0301 (Pessoas com deficiência auditiva ou de fala)

PREFEITURA MUNICIPAL DE RIBEIRÃO PIRES

SECRETARIA DE FINANÇAS

NOTA FISCAL ELETRÔNICA DE SERVIÇO - NFS-e

Número da NFS-e

261

Data e Hora da Emissão	03/02/2025 20:20:35	Competência	3/2/2025	Código de Verificação	MPMBV5S5Y
Número do RPS		No. da NFS-e substituída		Local da Prestação	RIBEIRAO PIRES - SP

Dados do Prestador de Serviços

Razão Social/Nome	HWR SOLUCOES EM T.I LTDA				
Nome Fantasia					
CNPJ/CPF	43.862.414/0001-32	Inscrição Municipal	1028143	Município	RIBEIRAO PIRES - SP
Endereço e Cep	RUA VIRGÍLIO RONCON ,528 - SANTANA CEP: 09406-400				
Complemento:		Telefone:	11940179675	e-mail:	rabelo.st@gmail.com

Dados do Tomador de Serviços

Razão Social/Nome	BIOGESP - ASSOCIACAO DE GESTAO E EXECUCAO DE SERVICOS PUBLICOS E SOCIAIS				
CNPJ/CPF	26.702.577/0001-39	Inscrição Municipal		Município	SAO PAULO - SP
Endereço e CEP	RUA CARDEAL ARCOVERDE ,1641 - PINHEIROS CEP: 05407-002				
Complemento:	SALA 93/94	Telefone:		e-mail:	

Discriminação dos Serviços

Serviços de TI Prestados UPA, CAPS e CENTRAL DE TRANSPORTES conforme contrato de gestão N 383 Firmado com o Municipio de Ribeirão Pires.

Valor R$ 3.500,00

Vencimento 20/02/2025

banco Bradesco Ag 0557 conta 74814-5
HWR Soluções em TI LTDA
Pix 4862414000132

Código do Serviço / Atividade

14.01 / 8.1401a - Manutenção em equipamentos de informatica

Detalhamento Específico da Construção Civil

Código da Obra		Código ART	

Tributos Federais

PIS		COFINS		IR(R$)		INSS(R$)		CSLL(R$)	

Detalhamento de Valores - Prestador dos Serviços		Outras Retenções	Cálculo do ISSQN devido no Município	
Valor dos Serviços R$	3.500,00	Natureza Operação	Valor dos Serviços R$	3.500,00
(-) Desconto Incondicionado		1-Tributação no município	(-) Deduções permitidas em lei	
(-) Desconto Condicionado		Regime especial Tributação	(-) Desconto Incondicionado	
(-) Retenções Federais	0,00	0-Nenhum	Base de Cálculo	3.500,00
Outras Retenções		Opção Simples Nacional	(x) Alíquota %	2,00
(-) ISS Retido	0,00	1 - Sim	ISS a reter:	( ) Sim (X) Não
(=) Valor Líquido R$	3.500,00	Incentivador Cultura	(=) Valor do ISS: R$	0,00
		2-Não		

Avisos

1- Uma via desta Nota Fiscal será enviada através do e-mail fornecido pelo Tomador dos Serviços.
2- A autenticidade desta Nota Fiscal poderá ser verificada no site, ribeiraopires.ginfes.com.br com a utilização do Código de Verificação.
3 - Documento emitido por ME ou EPP optante pelo Simples Nacional.Não gera direito a crédito fiscal de ISS e IPI.

Santander

Internet Banking Empresarial

BIOGESP ASSOCIACAO GESTAO EXECUCAO SERVI **Agência:** 0123 **Conta:** 130045706

Comprovante de pagamento

Pronto! Seu pagamento foi realizado

Valor pago
R$ 3.500,00

Tipo de transferência
cpf-cnpj

Informação para o recebedor
REFERENTE A NF 261

Forma de pagamento
Ag 0123 - Cc 13004570-6

Data do pagamento
25/03/2025

Dados do recebedor

Para
HWR SOLUCOES EM TI LTDA

CNPJ
43.******/****-32

Chave
43.******/****-32

Instituição
BCO BRADESCO S.A.

Dados do pagador

De
BIOGESP ASSOCIACAO GESTAO EXECUCAO SERVI

CNPJ
26.******/****-39

Instituição
BANCO SANTANDER (BRASIL) S.A.

ID/Transação
E90400888202503252014365887882l6

Data e hora da transação
25/03/2025 - 17:15:23

Instituição iniciadora de pagamento
BANCO SANTANDER (BRASIL) S.A.

Código de autenticação
IBE06630A852ECD9B4312B1

Central de Atendimento Santander Empresarial
4004-2125 (Regiões Metropolitanas)
0800 726 2125 (Demais Localidades)
0800 723 5007 (Pessoas com deficiência auditiva ou de fala)

SAC - Atendimento 24h por dia, todos os dias.
0800 762 7777
0800 771 0401 (Pessoas com deficiência auditiva ou de fala)
Ouvidoria - Das 9h às 18h, de segunda a sexta-feira, exceto feriado.
0800 726 0322
0800 771 0301 (Pessoas com deficiência auditiva ou de fala)

PREFEITURA DE SÃO PAULO
FAZENDA

SECRETARIA MUNICIPAL DA FAZENDA

Certidão Conjunta de Débitos de Tributos Mobiliários

Certidão Número: 0147138 - 2025

CPF/CNPJ Raiz: 43.862.414/

Contribuinte: HWR SOLUCOES EM T.I LTDA

Liberação: 23/01/2025

Validade: 22/07/2025

Tributos Abrangidos:

Imposto Sobre Serviços - ISS
Taxa de Fiscalização de Localização Instalação e Funcionamento
Taxa de Fiscalização de Anúncio - TFA
Taxa de Fiscalização de Estabelecimento - TFE
Taxa de Resíduos Sólidos de Serviços de Saúde - TRSS (incidência a partir de Jan/2011)
Imposto Sobre Transmissão de Bens Imóveis - ITBI

Unidades Tributárias:

Ressalvado o direito de a Fazenda Municipal cobrar e inscrever quaisquer dívidas de responsabilidade do sujeito passivo que vierem a ser apuradas ou que se verifiquem a qualquer tempo, inclusive em relação ao período contido neste documento, relativas a tributos administrados pela Secretaria Municipal da Fazenda e a inscrições em Dívida Ativa Municipal, junto à Procuradoria Geral do Município é certificado que a Situação Fiscal do Contribuinte supra, referente aos créditos tributários inscritos e não inscritos na Dívida Ativa abrangidos por esta certidão, até a presente data é: **REGULAR.**

A aceitação desta certidão está condicionada à verificação de sua autenticidade na Internet, no endereço http://www.prefeitura.sp.gov.br/cidade/secretarias/fazenda/.
Qualquer rasura invalidará este documento.

O CNPJ NÃO POSSUI ESTABELECIMENTO INSCRITO NO MUNICÍPIO DE SÃO PAULO. O PRESENTE DOCUMENTO NÃO COMPROVA REGULARIDADE NO CADASTRO DE EMPRESAS DE FORA DO MUNICÍPIO (CPOM).

SITUAÇÃO REGULAR

Certidão expedida com base na Portaria Conjunta SF/PGM nº 4, de 12 de abril de 2017, Instrução Normativa SF/SUREM nº 3, de 6 de abril de 2015, Decreto 50.691, de 29 de junho de 2009, Decreto 51.714, de 13 de agosto de 2010; Portaria SF nº 268, de 11 de outubro de 2019 e Portaria SF nº 182, de 04 de agosto de 2021.

Certidão emitida às 10:44:43 horas do dia 23/01/2025 (hora e data de Brasília).

Código de Autenticidade: 29513FDC

A autenticidade desta certidão deverá ser confirmada na página da Secretaria Municipal da Fazenda http://www.prefeitura.sp.gov.br/sf

PODER JUDICIÁRIO
JUSTIÇA DO TRABALHO

CERTIDÃO NEGATIVA DE DÉBITOS TRABALHISTAS

Nome: HWR SOLUCOES EM T.I LTDA (MATRIZ E FILIAIS)
CNPJ: 43.862.414/0001-32
Certidão nº: 3553403/2025
Expedição: 20/01/2025, às 15:52:33
Validade: 19/07/2025 - 180 (cento e oitenta) dias, contados da data de sua expedição.

Certifica-se que **HWR SOLUCOES EM T.I LTDA (MATRIZ E FILIAIS)**, inscrito(a) no CNPJ sob o nº **43.862.414/0001-32**, **NÃO CONSTA** como inadimplente no Banco Nacional de Devedores Trabalhistas.
Certidão emitida com base nos arts. 642-A e 883-A da Consolidação das Leis do Trabalho, acrescentados pelas Leis ns.° 12.440/2011 e 13.467/2017, e no Ato 01/2022 da CGJT, de 21 de janeiro de 2022.
Os dados constantes desta Certidão são de responsabilidade dos Tribunais do Trabalho.
No caso de pessoa jurídica, a Certidão atesta a empresa em relação a todos os seus estabelecimentos, agências ou filiais.
A aceitação desta certidão condiciona-se à verificação de sua autenticidade no portal do Tribunal Superior do Trabalho na Internet (http://www.tst.jus.br).
Certidão emitida gratuitamente.

INFORMAÇÃO IMPORTANTE
Do Banco Nacional de Devedores Trabalhistas constam os dados necessários à identificação das pessoas naturais e jurídicas inadimplentes perante a Justiça do Trabalho quanto às obrigações estabelecidas em sentença condenatória transitada em julgado ou em acordos judiciais trabalhistas, inclusive no concernente aos recolhimentos previdenciários, a honorários, a custas, a emolumentos ou a recolhimentos determinados em lei; ou decorrentes de execução de acordos firmados perante o Ministério Público do Trabalho, Comissão de Conciliação Prévia ou demais títulos que, por disposição legal, contiver força executiva.

Secretaria da Fazenda e Planejamento do Estado de São Paulo

Débitos Tributários Não Inscritos na Dívida Ativa do Estado de São Paulo

CNPJ: 43.862.414/0001-32

Ressalvado o direito da Secretaria da Fazenda e Planejamento do Estado de São Paulo de apurar débitos de responsabilidade da pessoa jurídica acima identificada, é certificado que **não constam débitos** declarados ou apurados pendentes de inscrição na Dívida Ativa de responsabilidade do estabelecimento matriz/filial acima identificado.

Certidão nº	25010670942-71
Data e hora da emissão	20/01/2025 14:45:48
Validade	6 (seis) meses, contados da data de sua expedição.

Qualquer rasura ou emenda invalidará este documento.

A aceitação desta certidão está condicionada à verificação de sua autenticidade no sítio **www.pfe.fazenda.sp.gov.br**

491

Voltar Imprimir

CAIXA ECONÔMICA FEDERAL

Certificado de Regularidade do FGTS - CRF

Inscrição: 43.862.414/0001-32
Razão Social: HWR SOLUCOES EM TI
Endereço: R VIRGILIO RONCON 528 / SANTANA / RIBEIRAO PIRES / SP / 09406-400

A Caixa Econômica Federal, no uso da atribuição que lhe confere o Art. 7, da Lei 8.036, de 11 de maio de 1990, certifica que, nesta data, a empresa acima identificada encontra-se em situação regular perante o Fundo de Garantia do Tempo de Servico - FGTS.

O presente Certificado não servirá de prova contra cobrança de quaisquer débitos referentes a contribuições e/ou encargos devidos, decorrentes das obrigações com o FGTS.

Validade:27/01/2025 a 25/02/2025

Certificação Número: 2025012711185721886368

Informação obtida em 04/02/2025 13:09:28

A utilização deste Certificado para os fins previstos em Lei esta condicionada a verificação de autenticidade no site da Caixa: **www.caixa.gov.br**

SECRETARIA DA FAZENDA DO ESTADO DE SÃO PAULO

Cadastro Informativo dos Créditos não Quitados de Órgãos e Entidades Estaduais
CADIN Estadual

Informações Cadastrais

CNPJ/CPF: 43.862.414/0001-32

Não foram encontradas pendências no Cadastro de Créditos não quitados de Órgãos e Entidades Estaduais – CADIN ESTADUAL.

Pesquisa realizada em: 20/01/2025 às 14:35:49

Se você recebeu o comunicado CADIN regularize sua situação em 90 (noventa) dias contados apartir da data de expedição do mesmo.

Este documento não tem validade de Certidão Negativa.
Em conformidade com a Lei Estadual nº 12.799/2008 a inexistência de registro no CADIN Estadual:
- Não configura reconhecimento de regularidade de situação, nem dispensa a apresentação dos documentos exigidos em lei, decreto e demais atos normativos. (artigo 7º)
- Não impede a consulta prévia pelos órgãos e entidades da Administração direta e indireta ao sistema CADIN Estadual. (artigo 6º)
- Aos registros incluídos após a emissão da declaração cabe a aplicação do parágrafo 1º do artigo 6º.

A autenticidade deste documento deverá ser confirmada na página da Secretaria da Fazenda do Estado de São Paulo, endereço: https://www.fazenda.sp.gov.br/cadin_estadual/pages/publ/cadin.aspx

Código da Declaração: A7417DB6.F44588EE.7D80FE14.5C327DCB

EMISSÃO GRATUITA

Atenção: Qualquer rasura ou emenda invalidará este documento.

PANORAMA
LOCADORA DE VEÍCULOS

Fone: +55(11)2595-1717
E-mail:

AVENIDA BRASIL, 980 - CENTRO
Cep: 09400-005 - RIBEIRÃO PIRES - SP

DOCUMENTO DE COBRANÇA DE LOCAÇÃO DE BENS MÓVEIS

N° 4992

AVENIDA BRASIL, 980 - CENTRO - Cep 09400-005- SP

MUNICÍPIO: RIBEIRÃO PIRES
ESTADO: SP
INSCRIÇÃO CNPJ / CPF: **08.646.501/0001-51**
INSCRIÇÃO CCM N°

NATUREZA DA OPERAÇÃO: LOCAÇÃO
DATA DA EMISSÃO: 22/01/2025

USUÁRIO FINAL OU DESTINATÁRIO

NOME: BIOGESP ASSOCIAÇÃO DE GESTÃO E EXECUÇÃO DE SERVIÇOS PUBLICOS E SOCIAIS
ENDEREÇO: RUA CARDEAL ARCOVERDE 1641 SALA 93/94 N°: 1641
BAIRRO: PINHEIROS MUNICÍPIO: SÃO PAULO ESTADO: SP
CNPJ/CPF (MF): 26.702.577/0001-39 INSCR. ESTADUAL:
CONDIÇÕES: A PRAZO EM 1X

Loc. CTR: 6985/7 29/12/2024 à 14/01/2025 SVS-0G70	12.056,67

Operação não tributada pelo ISS, conforme lei complementar n° 116 de 31/07/2003 DOU de 1/06/2003 e portaria SF n° 074/2003, do Secretario de Finanças e Desenvolvimento Econômico - DOM - SP de 21/10/2003.	**VALOR TOTAL**	12.056,67

DADOS ADICIONAIS

INFORMATIVO

Pague agora via PIX, basta acessar o aplicativo de sua instituição financeira

PIX copia e cola

00020126910014br.gov.bcb.pix2569pix-qrcode.sicredi.com.br/qr/v2/cobv/89c16ba807b1418583dcbd7e3b9933fe5204000053039865802BR5903PIX6006Cidade62070503***6304CCC9

Sicredi | **748-X** | **Recibo do Pagador**

Local de Pagamento: **Preferencialmente em canais eletrônicos da sua instituição financeira.**					Vencimento: **01/02/2025**
Beneficiário: **PANORAMA RENT A CAR - LOCACAO**				CNPJ/CPF: **08646501000151**	Agência / Código do Beneficiário: **0726.44.19171**
Data do Documento: **22/01/2025**	Nº do Documento: **4992**	Espécie Doc.: **DMI**	Aceite: **N**	Data de Processamento: **22/01/2025**	Nosso Número / Cód. do Documento: **25/100037-3**
Espécie Moeda: **REAL**	Quantidade Moeda:	Valor Moeda:			(=) Valor do Documento: **R$12.056,67**

Instruções

APOS VENCIMENTO COBRAR MULTA DE 10.00 %.
APOS VENCIMENTO COBRAR MORA DIARIA DE R$ 4.01.

(-) Desconto / Abatimento

(-) Outras Deduções

(+) Mora / Multa

(+) Outros Acréscimos

(=) Valor Cobrado

Pagador **BIOGESP ASSOCIACAO DE GESTAO E EXECUCAO - 26702577000139**
SAO PAULO SP 05407002
RUA CARDEAL ARCOVERDE,1641 SALA 93/94 -

Beneficiario Final **-**

Código de Baixa

Recebimento através do cheque Nº:
Do banco:
Esta quitação só terá validade após o pagamento do cheque pelo banco pagador.
Até o vencimento pagável em qualquer agência bancária.

Sicredi | **748-X** | **74891.12511 00037.307261 44191.711025 2 99790001205667**

Local de Pagamento: **Preferencialmente em canais eletrônicos da sua instituição financeira.**					Vencimento: **01/02/2025**
Beneficiário: **PANORAMA RENT A CAR - LOCACAO**				CNPJ/CPF: **08646501000151**	Agência / Código do Beneficiário: **0726.44.19171**
Data do Documento: **22/01/2025**	Nº do Documento: **4992**	Espécie Doc.: **DMI**	Aceite: **N**	Data de Processamento: **22/01/2025**	Nosso Número: **25/100037-3**
Espécie Moeda: **REAL**	Quantidade Moeda:	Valor Moeda:			(=) Valor do Documento: **R$12.056,67**

Instruções

APOS VENCIMENTO COBRAR MULTA DE 10.00 %.
APOS VENCIMENTO COBRAR MORA DIARIA DE R$ 4.01.

(-) Desconto / Abatimento

(-) Outras Deduções

(+) Mora / Multa

(+) Outros Acréscimos

(=) Valor Cobrado

Pagador **BIOGESP ASSOCIACAO DE GESTAO E EXECUCAO - 26702577000139**
SAO PAULO SP 05407002
RUA CARDEAL ARCOVERDE,1641 SALA 93/94 -

Beneficiario Final **-**

Código de Baixa

Autenticação Mecânica

FICHA DE COMPENSAÇÃO

Santander

Internet Banking Empresarial

BIOGESP ASSOCIACAO GESTAO EXECUCAO SERVI **Agência:** 0123 **Conta:** 130045706

Pagamentos > Boletos, contas e tributos >

Pagar com código de barras

Pagamento realizado com sucesso.

Beneficiário	Data do pagamento	Valor nominal	Valor total a pagar
PANORAMA RENT A CAR - LOCACAO	07/03/2025	R$ 11.547,33	R$ 11.547,33

74891.12511.00038.107264.44191.711082.1.10130001154733

Instituição Financeira Favorecida 748 - BCO COOPERATIVO SICREDI S A	CPF/CNPJ Beneficiário Final 00.000.000/0000-00	CPF/CNPJ Beneficiário Original 08.646.501/0001-51
Razão Social Beneficiário Original PANORAMA RENT A CAR - LOCACAO	Nome Fantasia Beneficiário Original PANORAMA RENT A CAR - LOCACAO	CPF/CNPJ Pagador Original 26.702.577/0001-39
Nome Pagador Original BIOGESP ASSOCIACAO DE GESTAO E EXECUCAO	CPF/CNPJ Pagador Efetivo 26.702.577/0001-39	Razão Social Pagador Efetivo BIOGESP ASSOCIACAO GESTAO EXECUCAO SERVI
Data de Vencimento 07/03/2025	Valor Nominal 11.547,33	Valor Pago 0,00
Encargos 0,00	Desconto 0,00	Valor Total a Cobrar 0,00
Data / hora da transação: 07/03/2025 17:29:02	Autenticação IBE2912950B84AD45A0B644	

Transação exclusiva para pagamento de Boleto. O pagamento será processado somente se informados corretamente os dados do boleto. A veracidade dessas informações é de responsabilidade do Cliente/Pagador, que se obriga a apresentar os boletos para verificação sempre que solicitado, nos termos da lei. Havendo divergências entre o valor indicado/agendado pelo pagador e o valor informado pelo favorecido, o BANCO rejeitará o pagamento, podendo, no entanto, efetuar o pagamento pelo valor autorizado pelo pagador desde que o referido valor esteja dentro da margem aprovada e registrada pelo beneficiário do boleto.

Central de Atendimento Santander Empresarial
4004-2125 (Regiões Metropolitanas)
0800 726 2125 (Demais Localidades)
0800 723 5007 (Pessoas com deficiência auditiva ou de fala)

SAC - Atendimento 24h por dia, todos os dias.
0800 762 7777
0800 771 0401 (Pessoas com deficiência auditiva ou de fala)
Ouvidoria - Das 9h às 18h, de segunda a sexta-feira, exceto feriado.
0800 726 0322
0800 771 0301 (Pessoas com deficiência auditiva ou de fala)

PANORAMA
LOCADORA DE VEÍCULOS

CONTRATO DE ALUGUEL
Nº 6985 / 7
VIA LOCADORA

PANORAMA RENT A CAR - LOCAÇOES DE AUTOMOVEIS LTDA
CNPJ.: 08.646.501/0001-51 - FONE: +55(11)2595-1717
AVENIDA BRASIL, 980 -CENTRO - RIBEIRÃO PIRES/SP - CEP: 09400-005

Locatário: 4921 - BIOGESP ASSOCIAÇÃO DE GESTÃO E EX			
CNPJ/CPF Nº: 26.702.577/0001-39	Inscr. Est./RG:		
Endereço: RUA CARDEAL ARCOVERDE, 1641			
Bairro: PINHEIROS	CEP: 05407-002		
Cidade / Estado: SÃO PAULO / SP			
Tel.: 11 4726-6364	Cel.: 2199643 3103		
E-Mail: administracao@biogesp.com.br			

USUÁRIO		
Nome:		
Hab:	Val:	Dt. Nasc:

MOTORISTA AUTORIZADO		
Nome:		
Hab:	Val:	Dt. Nasc:

SUBSTITUIÇÕES DO CONTRATO

Placa	Modelo	Data Saída	Km Saída	Data Retorno	Km Retorno

Placa:	Modelo:	Cor:	Ano:
SVS-0G70	CRONOS DRIVE 1.0	BRANCA	2023/2024

OBSERVAÇÕES

Despesas: Combustivel e multa contratual

RESPONSABILIDADE DO LOCATÁRIO

Danos Materias ao carro locado, será cobrado até 15% do valor de um carro novo igual ao do contrato.
Incêndio/Furto/Roubo até até 15% do valor do objeto do valor de um veiculo, zero quilometro de mesma categoria do locado.

SIGNATÁRIO

Depois de ter lido atentamente as condições deste contrato de aluguel (verso e anverso) e concordando com as mesmas, firmo o presente para os efeitos legais.

	Data	Hora	Km
Retorno	14/01/2025	17:00	41566
Saída	29/12/2024	17:00	40557
Total	17	00:00	1009

COMB	FLEX			
	Saída: 8/8	Retorno: 4/8		
	R$ Especial	0		0,00
	R$ Mensal	17	3.340,00	1.892,67
	R$ Hora Extra	00:00	0,00	0,00
	Franquia de Km: **5000 Mensal**			
	R$ Km Excedente	0	0,69	0,00
	SUBTOTAL			1.892,67
	Desconto			0,00
	SUBTOTAL 1			1.892,67
MOT	R$ Diária		0,00	0,00
MOT	R$ Hora Extra		0,00	0,00
	SUBTOTAL 2			0,00
	R$ Proteção Diária	17	0,00	0,00
	SUBTOTAL 3			0,00
	Combustível			144,00
	Outras Despesas			10.020,00
	Taxa		0,00 %	0,00
	SUBTOTAL 4			10.164,00
	Total (1+2+3+4)			12.056,67
	R$ Pagto Antecipado			0,00
	Total do Contrato			12.056,67

PRÉ-AUTORIZAÇÃO

Tipo Pagto	Autorizado Por	Valor Pré-Aut.
		0,00

Formas de Pagamento

(X)Faturado/bolet NF:

Responsável pela Abertura: CRISTIANE

Saída

Acessórios/Opcionais
Lista de Verificação

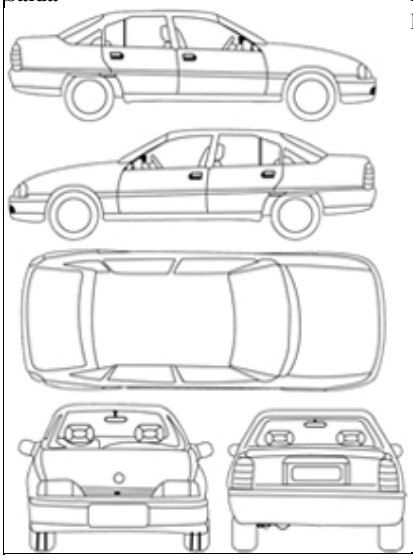

Responsável pelo Fechamento: CRISTIANE

Retorno

Acessórios/Opcionais
Lista de Verificação

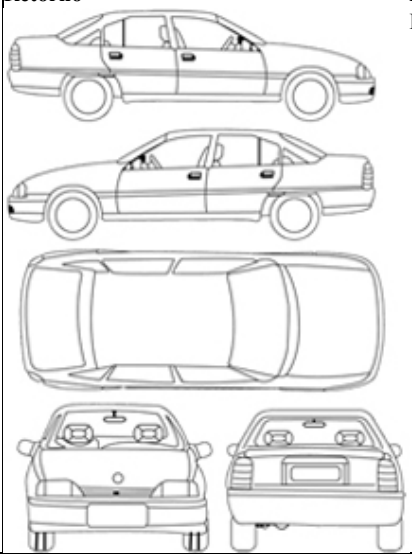

Nome:

CPF:

Nome:

CPF:

INFORMATIVO

Sicredi **748-X** **Recibo do Pagador**

Local de pagamento **PAGÁVEL PREFERENCIALMENTE EM CANAIS DA SUA INSTITUIÇÃO FINANCEIRA**	Vencimento 07/03/2025
Beneficiário **PANORAMA RENT A CAR - LOCACAO - CNPJ: 08.646.501/0001-51**	Agência / Código do Beneficiário **0726.44.19171**

Data do Documento	Nº do Documento	Espécie Doc.	Aceite	Data Processamento	Nosso Número
22/01/2025	**4993**	**DMI**	**N**	**22/01/2025**	**25/100038-1**

Espécie	Quantidade Moeda	Valor Moeda	Valor Documento
REAL			**R$ 11.547,33**

Instruções

APOS VENCIMENTO COBRAR MULTA DE 10%.
APOS VENCIMENTO COBRAR MORA DIARIA DE R$ 3,84.

(-) Descontos / Abatimentos
(-) Outras deduções
(+) Mora / Multa
(+) Outros acréscimos
(=) Valor Cobrado

Pagador
BIOGESP ASSOCIACAO DE GESTAO E EXECUCAO - CNPJ: 26.702.577/0001-39
RUA CARDEAL ARCOVERDE,1641 SALA 93/94
SAO PAULO SP - 05407-002

Beneficiário Final

Código de Baixa:

Autenticação Mecânica

Recebimento através do cheque Nº
Do banco
Esta quitação só terá validade após o pagamento do cheque pelo banco pagador.
Até o vencimento pagável em qualquer agência bancária.

Corte na linha abaixo

Sicredi **748-X** **74891.12511 00038.107264 44191.711082 1 10130001154733**

Local de pagamento **PAGÁVEL PREFERENCIALMENTE EM CANAIS DA SUA INSTITUIÇÃO FINANCEIRA**	Vencimento **07/03/2025**
Beneficiário **PANORAMA RENT A CAR - LOCACAO - CNPJ: 08.646.501/0001-51**	Agência / Código do Beneficiário **0726.44.19171**

Data do Documento	Nº do Documento	Espécie Doc.	Aceite	Data Processamento	Nosso Número
22/01/2025	**4993**	**DMI**	**N**	**07/03/2025**	**25/100038-1**

Espécie	Quantidade Moeda	Valor Moeda	Valor Documento
REAL			**R$ 11.547,33**

Instruções

APOS VENCIMENTO COBRAR MULTA DE 10%.
APOS VENCIMENTO COBRAR MORA DIARIA DE R$ 3,84.

(-) Descontos / Abatimentos
(-) Outras deduções
(+) Mora / Multa
(+) Outros acréscimos
(=) Valor Cobrado

Pagador
BIOGESP ASSOCIACAO DE GESTAO E EXECUCAO - CNPJ: 26.702.577/0001-39
RUA CARDEAL ARCOVERDE,1641 SALA 93/94
SAO PAULO SP - 05407-002

Beneficiário Final

Código de Baixa:

Autenticação Mecânica

498

FICHA DE COMPENSAÇÃO

Santander

Internet Banking Empresarial

BIOGESP ASSOCIACAO GESTAO EXECUCAO SERVI **Agência:** 0123 **Conta:** 130045706

Pagamentos > Boletos, contas e tributos >

Pagar com código de barras

Pagamento realizado com sucesso.

Beneficiário	Data do pagamento	Valor nominal	Valor total a pagar
PANORAMA RENT A CAR - LOCACAO	07/03/2025	R$ 11.547,33	R$ 11.547,33

74891.12511.00038.107264.44191.711082.1.10130001154733

Instituição Financeira Favorecida 748 - BCO COOPERATIVO SICREDI S A	CPF/CNPJ Beneficiário Final 00.000.000/0000-00	CPF/CNPJ Beneficiário Original 08.646.501/0001-51
Razão Social Beneficiário Original PANORAMA RENT A CAR - LOCACAO	Nome Fantasia Beneficiário Original PANORAMA RENT A CAR - LOCACAO	CPF/CNPJ Pagador Original 26.702.577/0001-39
Nome Pagador Original BIOGESP ASSOCIACAO DE GESTAO E EXECUCAO	CPF/CNPJ Pagador Efetivo 26.702.577/0001-39	Razão Social Pagador Efetivo BIOGESP ASSOCIACAO GESTAO EXECUCAO SERVI
Data de Vencimento 07/03/2025	Valor Nominal 11.547,33	Valor Pago 0,00
Encargos 0,00	Desconto 0,00	Valor Total a Cobrar 0,00
Data / hora da transação: 07/03/2025 17:29:02	Autenticação IBE2912950B84AD45A0B644	

Transação exclusiva para pagamento de Boleto. O pagamento será processado somente se informados corretamente os dados do boleto. A veracidade dessas informações é de responsabilidade do Cliente/Pagador, que se obriga a apresentar os boletos para verificação sempre que solicitado, nos termos da lei. Havendo divergências entre o valor indicado/agendado pelo pagador e o valor informado pelo favorecido, o BANCO rejeitará o pagamento, podendo, no entanto, efetuar o pagamento pelo valor autorizado pelo pagador desde que o referido valor esteja dentro da margem aprovada e registrada pelo beneficiário do boleto.

Central de Atendimento Santander Empresarial
4004-2125 (Regiões Metropolitanas)
0800 726 2125 (Demais Localidades)
0800 723 5007 (Pessoas com deficiência auditiva ou de fala)

SAC - Atendimento 24h por dia, todos os dias.
0800 762 7777
0800 771 0401 (Pessoas com deficiência auditiva ou de fala)
Ouvidoria - Das 9h às 18h, de segunda a sexta-feira, exceto feriado.
0800 726 0322
0800 771 0301 (Pessoas com deficiência auditiva ou de fala)

PODER JUDICIÁRIO
JUSTIÇA DO TRABALHO

CERTIDÃO NEGATIVA DE DÉBITOS TRABALHISTAS

Nome: PANORAMA RENT A CAR - LOCACAO DE AUTOMOVEIS LTDA (MATRIZ E FILIAIS)
CNPJ: 08.646.501/0001-51
Certidão nº: 6353138/2025
Expedição: 04/02/2025, às 15:19:20
Validade: 03/08/2025 - 180 (cento e oitenta) dias, contados da data de sua expedição.

Certifica-se que **PANORAMA RENT A CAR - LOCACAO DE AUTOMOVEIS LTDA (MATRIZ E FILIAIS)**, inscrito(a) no CNPJ sob o nº **08.646.501/0001-51**, **NÃO CONSTA** como inadimplente no Banco Nacional de Devedores Trabalhistas.
Certidão emitida com base nos arts. 642-A e 883-A da Consolidação das Leis do Trabalho, acrescentados pelas Leis ns.° 12.440/2011 e 13.467/2017, e no Ato 01/2022 da CGJT, de 21 de janeiro de 2022.
Os dados constantes desta Certidão são de responsabilidade dos Tribunais do Trabalho.
No caso de pessoa jurídica, a Certidão atesta a empresa em relação a todos os seus estabelecimentos, agências ou filiais.
A aceitação desta certidão condiciona-se à verificação de sua autenticidade no portal do Tribunal Superior do Trabalho na Internet (http://www.tst.jus.br).
Certidão emitida gratuitamente.

INFORMAÇÃO IMPORTANTE
Do Banco Nacional de Devedores Trabalhistas constam os dados necessários à identificação das pessoas naturais e jurídicas inadimplentes perante a Justiça do Trabalho quanto às obrigações estabelecidas em sentença condenatória transitada em julgado ou em acordos judiciais trabalhistas, inclusive no concernente aos recolhimentos previdenciários, a honorários, a custas, a emolumentos ou a recolhimentos determinados em lei; ou decorrentes de execução de acordos firmados perante o Ministério Público do Trabalho, Comissão de Conciliação Prévia ou demais títulos que, por disposição legal, contiver força executiva.

Imprimir Baixar PDF

SECRETARIA DA FAZENDA DO ESTADO DE SÃO PAULO

Cadastro Informativo dos Créditos não Quitados de Órgãos e Entidades Estaduais
CADIN Estadual

Informações Cadastrais

CNPJ/CPF: 08.646.501/0001-51

Não foram encontradas pendências no Cadastro de Créditos não quitados de Órgãos e Entidades Estaduais – CADIN ESTADUAL.

Pesquisa realizada em: 10/02/2025 às 10:28:25

Se você recebeu o comunicado CADIN regularize sua situação em 90 (noventa) dias contados a partir da data de expedição do mesmo.

Este documento não tem validade de Certidão Negativa.
Em conformidade com a Lei Estadual nº 12.799/2008 a inexistência de registro no CADIN Estadual:
- Não configura reconhecimento de regularidade de situação, nem dispensa a apresentação dos documentos exigidos em lei, decreto e demais atos normativos. (artigo 7º)
- Não impede a consulta prévia pelos órgãos e entidades da Administração direta e indireta ao sistema CADIN Estadual. (artigo 6º)
- Aos registros incluídos após a emissão da declaração cabe a aplicação do parágrafo 1º do artigo 6º.

A autenticidade deste documento deverá ser confirmada na página da Secretaria da Fazenda do Estado de São Paulo, endereço: https://www.fazenda.sp.gov.br/cadin_estadual/pages/publ/cadin.aspx

Código da Declaração: 1A781B46.CAAB0A2C.44D86D1D.19E48CDB

EMISSÃO GRATUITA

Atenção: Qualquer rasura ou emenda invalidará este documento.

Voltar Imprimir

CAIXA ECONÔMICA FEDERAL

Certificado de Regularidade do FGTS - CRF

Inscrição: 08.646.501/0001-51

Razão Social: PANORAMA RENT A CAR LOCACAO DE AUTOMOVEIS LTDA ME

Endereço: AV PREFEITO VALDIRIO PRISCO 980 PISO 01 SALA 01 / CENTRO / RIBEIRAO PIRES / SP / 09400-005

A Caixa Econômica Federal, no uso da atribuição que lhe confere o Art. 7, da Lei 8.036, de 11 de maio de 1990, certifica que, nesta data, a empresa acima identificada encontra-se em situação regular perante o Fundo de Garantia do Tempo de Servico - FGTS.

O presente Certificado não servirá de prova contra cobrança de quaisquer débitos referentes a contribuições e/ou encargos devidos, decorrentes das obrigações com o FGTS.

Validade:03/02/2025 a 04/03/2025

Certificação Número: 2025020321251451908605

Informação obtida em 10/02/2025 09:30:55

A utilização deste Certificado para os fins previstos em Lei esta condicionada a verificação de autenticidade no site da Caixa: **www.caixa.gov.br**

MINISTÉRIO DA FAZENDA
Secretaria da Receita Federal do Brasil
Procuradoria-Geral da Fazenda Nacional

CERTIDÃO NEGATIVA DE DÉBITOS RELATIVOS AOS TRIBUTOS FEDERAIS E À DÍVIDA ATIVA DA UNIÃO

Nome: PANORAMA RENT A CAR - LOCACAO DE AUTOMOVEIS LTDA
CNPJ: 08.646.501/0001-51

Ressalvado o direito de a Fazenda Nacional cobrar e inscrever quaisquer dívidas de responsabilidade do sujeito passivo acima identificado que vierem a ser apuradas, é certificado que não constam pendências em seu nome, relativas a créditos tributários administrados pela Secretaria da Receita Federal do Brasil (RFB) e a inscrições em Dívida Ativa da União (DAU) junto à Procuradoria-Geral da Fazenda Nacional (PGFN).

Esta certidão é válida para o estabelecimento matriz e suas filiais e, no caso de ente federativo, para todos os órgãos e fundos públicos da administração direta a ele vinculados. Refere-se à situação do sujeito passivo no âmbito da RFB e da PGFN e abrange inclusive as contribuições sociais previstas nas alíneas 'a' a 'd' do parágrafo único do art. 11 da Lei nº 8.212, de 24 de julho de 1991.

A aceitação desta certidão está condicionada à verificação de sua autenticidade na Internet, nos endereços <http://rfb.gov.br> ou <http://www.pgfn.gov.br>.

Certidão emitida gratuitamente com base na Portaria Conjunta RFB/PGFN nº 1.751, de 2/10/2014.
Emitida às 09:45:44 do dia 25/01/2025 <hora e data de Brasília>.
Válida até 24/07/2025.
Código de controle da certidão: **71C6.35FF.66AA.A202**
Qualquer rasura ou emenda invalidará este documento.

P M BALSAMO - PAÇO MUNICIPAL

PREFEITURA MUNICIPAL DE BÁLSAMO

NOTA FISCAL DE SERVIÇOS ELETRÔNICA - NFS-e

Número da NFS-e
16359

Código de Verificação de Autenticidade
SPC9TG10I

Data e Hora de Emissão da NFS-e
07/03/2025 às 14:23:49

Chave de Acesso
K5LAERHPROVVGYBYG6OXE8X03FPXAKL

Para certificação da autenticidade acesse http://177.39.199.170:8085/issweb, menu consultas e informe os dados desta NFS-e.

Informações Fiscais

Exigibilidade do ISS	Número do Processo	Município de Incidência do ISS	Local da Prestação
Exigível		**BALSAMO-SP**	**BALSAMO - SP**

Número do RPS	Série do RPS	Tipo do RPS	Data do RPS	Competência
139292	**A**	**RPS**	**07/03/2025**	**07/03/2025**

Optante Simples Nacional	Incentivo Fiscal	Regime Especial Tributação	Tipo ISS
2 - Não	**2 - Não**	**Não Possui**	**Sobre Faturamento**

PRESTADOR DE SERVIÇOS

CPF/CNPJ	RG/Inscrição Estadual	Inscrição Municipal	Cadastro	Nome/Razão Social
01.704.233/0001-38			**1850-97/00**	FIORILLI SOFTWARE LTDA

Logradouro	Complemento	Bairro
Av Marginal, 65		**Dist. Industrial Prefeito Dr.Luiz Steque**

CEP	Cidade	Telefone	E-mail
15140000	**BÁLSAMO-SP**		**fiorilli@fiorilli.com.br**

TOMADOR DE SERVIÇOS

CPF/CNPJ/Documento	RG/Inscrição Estadual	Inscrição Municipal	Nome/Razão Social
26.702.577/0001-39			**BIOGESP -Associacao de Gestao e Exec de Serv. Pub. e Sociais**

Logradouro	Complemento	Bairro
Rua Cardeal Arcoverde, 1641, sl 93 e 94, , 1641, sl		**Pinheiros**

CEP/Cod.Postal	Cidade/País	Telefone	E-mail
05407-002	**SAO PAULO - SP**	**1147266364**	**adm.direcao@biogesp.org.br**

Discriminação dos Serviços

Qtde.	Un. Medida	Descrição	Vlr. Unitário	Total
1,00	UN	Locacao de sistemas integrados de gerenciamento administrativo informatizado, na area de saude, para 01 UPA e 03 CAPS em Ribeirao Pires, conforme contrato N 03/2023.	686,79	R$ 686,79

Imposto Sobre Serviços de Qualquer Natureza - ISS

Construção Civil

LC 116/2003:	Alíquota	Atividade Município	Código CNAE	Código da Obra	Código ART
01.07					
Suporte técnico em informática, inclusive instalação, configuração e manutenção de programas	**2,00%**	**000001.0000007**			

Valor Total dos Serviços	Desconto Incondicionado	Deduções Base Cálculo	Base de Cálculo	Total do ISS	ISS Retido	Desconto Condicionado
R$ 686,79	**R$ 0,00**	**R$ 0,00**	**R$ 686,79**	**R$ 13,74**	**2 - Não**	**R$ 0,00**

Retenções de Impostos

PIS (686,79 x 0,00%)	COFINS	INSS	IRRF	CSLL	Outras Retenções
R$ 4,46	**R$ 20,60**	**R$ 0,00**	**R$ 10,30**	**R$ 6,87**	**R$ 0,00**

Valor Líquido da NFS-e: R$ 644,56

Val. Aprox. Tributos: Federal (13,45%) R$92,37 Estadual (0,00%) R$0,00 Municipal (2,70%) R$18,54 - Fonte: IBPT

Informações Complementares

RECEBI(EMOS) DE **FIORILLI SOFTWARE LTDA** O SERVIÇO CONSTANTE DA NFS-e DE NÚMERO **16359** E CÓDIGO DE VERIFICAÇÃO **SPC9TG10I**.

Data	CPF/RG	Assinatura
_____/_____/_____	_____	_____

FIORILLI SOFTWARE LTDA

Inscrição Estadual: ISENTO Inscrição Municipal: 1850-97/00
CNPJ: **01.704.233/0001-38**
Telefone/Fax: 17 - 3264-9000
Endereço: AV MARGINAL, 65 - DISTRITO INDUSTRIAL - CEP 15.140-000 - BALSAMO-SP
Email: fiorilli@fiorilli.com.br Site: www.fiorilli.com.br

RPS Nº 139292

1º Via Destinatário

Cod. Pagamento: Conforme Contrato
Data Emissão: **07/03/2025**

DESTINATÁRIO

Nome/Razão Social: BIOGESP -Associação de Gestão e Exec de Serv. Pub. e Sociais
Endereço: Rua Cardeal Arcoverde, 1641, sl 93 e 94,
Municipio: SAO PAULO-SP
CNPJ: 26.702.577/0001-39 Inscrição Estadual:

DETALHAMENTO	VALOR (R$)
Locação de sistemas integrados de gerenciamento administrativo informatizado, na área de saúde, para 01 UPA e 03 CAPS em Ribeirão Pires, conforme contrato Nº 03/2023.	R$ 686,79
NÃO É VALIDO COMO PROVA DE QUITAÇÃO	**TOTAL:** R$ 686,79
DETALHAMENTO DAS DEDUÇÕES IRRF: 10,30 INSS: 0,00 PIS: 4,46 COFINS: 20,60 CSLL: 6,87	**TOTAL DEDUÇÕES:** R$ 42,23
Lc 116/2003 01.07	**DESCONTO:** R$ 0,00
	VALOR LIQUIDO: R$ 644,56

Recebi/emos a locação constantes do presente fatura Nº 139292

Em _____ de _____ de 20____

_____
Assinatura

Código de Baixa	Cedente/Sacador		
141185	FIORILLI SOFTWARE LTDA CNPJ: 01.704.233/0001-38		
Sacado: BIOGESP -Associação de Gestão e Exec de Serv. Pub. e Sociais		CNPJ/CPF: 26.702.577/0001-39	
Vencimento: 31/03/2025	Agência/Código do Cedente: 3014-7/0003078-3	Nosso Número: 09/00000139292-4	Cadastro: 3550322
Valor do Documento: R$ 644,56	Correção	Multa	Juros / Valor Cobrado

Autenticação Mecânica-Ficha de Compensação

Bradesco | **237-2** | **23793.01407 90000.013921 92000.307808 9 10370000064456**

Local de Pagamento: APÓS O MESMO, APENAS NAS AGÊNCIAS DO BRADESCO						Vencimento: 31/03/2025
Cedente: FIORILLI SOFTWARE LTDA CNPJ: 01.704.233/0001-38						Agência/Código do Cedente: 3014-7/0003078-3
Data do Documento: 31/03/2025	Número do Documento: 141185	Espécie: RC-CI	Aceite: N	Data de Processamento: 07/03/2025		Nosso Número: 09/00000139292-4
Uso do Banco	Carteira: 09	Especie: R$	Quantidade X Valor			(=) Valor do Documentos: R$ 644,56

Instruções - Texto de Responsabilidade do Cedente
UTILIZANDO ESTA FICHA DE COMPENSAÇÃO PARA PAGAMENTO, A BAIXA E A NOVA CHAVE É AUTOMÁTICA.
DEPOSITOS EM CONTA CORRENTE PODEM DEPENDER DE UM FAX DO COMPROVANTE PARA IDENTIFICAÇÃO DO PAGAMENTO, FAX: 17-3264-9000

Cadastro: **3550322** Nº da Fatura: **139292**

(-) Desconto/Abatimento
(-) Outras Deduções
(+) Mora/Multa
(+) Outros Acréscimos
(=) Valor Cobrado

Sacado: **BIOGESP -Associação de Gestão e Exec de Serv. Pub. e Sociais CNPJ/CPF: 26.702.577/0001-39**
Endereço: **Rua Cardeal Arcoverde, 1641, sl 93 e 94, Complemento:**
Bairro: **Pinheiros CEP: 05.407-002 Cidade: SAO PAULO - SP**

FICHA DE COMPENSAÇÃO
AUTENTICAÇÃO NO VERSO

Santander

Internet Banking Empresarial

BIOGESP ASSOCIACAO GESTAO EXECUCAO SERVI **Agência:** 0123 **Conta:** 130045706

Comprovante do Pagamento

Pagador Eletrônico:	**CPF/CNPJ do Pagador:**
BIOGESP ASSOCIACAO GESTAO EXECUCAO SERVICOS PUBLICOS SOCIAIS	26.702.577/0001-39

Data do Pagamento:	31/03/2025
Vencimento:	31/03/2025
Instituição Financeira Destinatária:	237 - BCO BRADESCO S.A.
Nome do Beneficiário Original:	FIORILLI
CPF/CNPJ do Beneficiário Original:	01.704.233/0001-38
Nosso Número:	00000000000000139292
Nome do Pagador Original:	BIOGESP -Associax o de Gest o e Exec de
CPF/CNPJ do Pagador Original:	26.702.577/0001-39
Nome do Pagador Efetivo:	BIOGESP ASSOCIACAO GESTAO EXECUCAO SERVI
CPF/CNPJ do Pagador Efetivo:	26.702.577/0001-39
Valor do Título:	644,56
Valor a Pagar:	644,56

Data/Hora da Transação: **31/03/2025 - 19:14h**

Número de Autenticação da Instituição Financeira Favorecida: **01250901914220129132911**

Central de Atendimento Santander Empresarial
4004-2125 (Regiões Metropolitanas)
0800 726 2125 (Demais Localidades)
0800 723 5007 (Pessoas com deficiência auditiva ou de fala)

SAC - Atendimento 24h por dia, todos os dias.
0800 762 7777
0800 771 0401 (Pessoas com deficiência auditiva ou de fala)
Ouvidoria - Das 9h às 18h, de segunda a sexta-feira, exceto feriado.
0800 726 0322
0800 771 0301 (Pessoas com deficiência auditiva ou de fala)

Imprimir Baixar PDF

SECRETARIA DA FAZENDA DO ESTADO DE SÃO PAULO

Cadastro Informativo dos Créditos não Quitados de Órgãos e Entidades Estaduais
CADIN Estadual

Informações Cadastrais

CNPJ/CPF: 01.704.233/0001-38

Não foram encontradas pendências no Cadastro de Créditos não quitados de Órgãos e Entidades Estaduais – CADIN ESTADUAL.

Pesquisa realizada em: 10/02/2025 às 10:02:13

Se você recebeu o comunicado CADIN regularize sua situação em 90 (noventa) dias contados a partir da data de expedição do mesmo.

Este documento não tem validade de Certidão Negativa.
Em conformidade com a Lei Estadual nº 12.799/2008 a inexistência de registro no CADIN Estadual:
- Não configura reconhecimento de regularidade de situação, nem dispensa a apresentação dos documentos exigidos em lei, decreto e demais atos normativos. (artigo 7º)
- Não impede a consulta prévia pelos órgãos e entidades da Administração direta e indireta ao sistema CADIN Estadual. (artigo 6º)
- Aos registros incluídos após a emissão da declaração cabe a aplicação do parágrafo 1º do artigo 6º.

A autenticidade deste documento deverá ser confirmada na página da Secretaria da Fazenda do Estado de São Paulo, endereço: https://www.fazenda.sp.gov.br/cadin_estadual/pages/publ/cadin.aspx

Código da Declaração: 9B89E459.D623DA67.EEE2EABA.602F9F58

EMISSÃO GRATUITA

Atenção: Qualquer rasura ou emenda invalidará este documento.

PODER JUDICIÁRIO
JUSTIÇA DO TRABALHO

CERTIDÃO NEGATIVA DE DÉBITOS TRABALHISTAS

Nome: FIORILLI SOFTWARE LTDA (MATRIZ E FILIAIS)
CNPJ: 01.704.233/0001-38
Certidão nº: 6261995/2025
Expedição: 04/02/2025, às 11:11:40
Validade: 03/08/2025 - 180 (cento e oitenta) dias, contados da data de sua expedição.

Certifica-se que **FIORILLI SOFTWARE LTDA (MATRIZ E FILIAIS)**, inscrito(a) no CNPJ sob o nº **01.704.233/0001-38**, **NÃO CONSTA** como inadimplente no Banco Nacional de Devedores Trabalhistas.
Certidão emitida com base nos arts. 642-A e 883-A da Consolidação das Leis do Trabalho, acrescentados pelas Leis ns.° 12.440/2011 e 13.467/2017, e no Ato 01/2022 da CGJT, de 21 de janeiro de 2022.
Os dados constantes desta Certidão são de responsabilidade dos Tribunais do Trabalho.
No caso de pessoa jurídica, a Certidão atesta a empresa em relação a todos os seus estabelecimentos, agências ou filiais.
A aceitação desta certidão condiciona-se à verificação de sua autenticidade no portal do Tribunal Superior do Trabalho na Internet (http://www.tst.jus.br).
Certidão emitida gratuitamente.

INFORMAÇÃO IMPORTANTE
Do Banco Nacional de Devedores Trabalhistas constam os dados necessários à identificação das pessoas naturais e jurídicas inadimplentes perante a Justiça do Trabalho quanto às obrigações estabelecidas em sentença condenatória transitada em julgado ou em acordos judiciais trabalhistas, inclusive no concernente aos recolhimentos previdenciários, a honorários, a custas, a emolumentos ou a recolhimentos determinados em lei; ou decorrentes de execução de acordos firmados perante o Ministério Público do Trabalho, Comissão de Conciliação Prévia ou demais títulos que, por disposição legal, contiver força executiva.

Voltar Imprimir

CAIXA ECONÔMICA FEDERAL

Certificado de Regularidade do FGTS - CRF

Inscrição: 01.704.233/0001-38
Razão Social: FIORILLI SOFTWARE LTDA
Endereço: AV MARGINAL 65 / INDUSTRIAL / BALSAMO / SP / 15140-000

A Caixa Econômica Federal, no uso da atribuição que lhe confere o Art. 7, da Lei 8.036, de 11 de maio de 1990, certifica que, nesta data, a empresa acima identificada encontra-se em situação regular perante o Fundo de Garantia do Tempo de Servico - FGTS.

O presente Certificado não servirá de prova contra cobrança de quaisquer débitos referentes a contribuições e/ou encargos devidos, decorrentes das obrigações com o FGTS.

Validade:25/01/2025 a 23/02/2025

Certificação Número: 2025012504280610039004

Informação obtida em 04/02/2025 11:20:06

A utilização deste Certificado para os fins previstos em Lei esta condicionada a verificação de autenticidade no site da Caixa: **www.caixa.gov.br**

MINISTÉRIO DA FAZENDA
Secretaria da Receita Federal do Brasil
Procuradoria-Geral da Fazenda Nacional

CERTIDÃO POSITIVA COM EFEITOS DE NEGATIVA DE DÉBITOS RELATIVOS AOS TRIBUTOS FEDERAIS E À DÍVIDA ATIVA DA UNIÃO

Nome: FIORILLI SOFTWARE LTDA
CNPJ: 01.704.233/0001-38

Ressalvado o direito de a Fazenda Nacional cobrar e inscrever quaisquer dívidas de responsabilidade do sujeito passivo acima identificado que vierem a ser apuradas, é certificado que:

1. constam débitos administrados pela Secretaria da Receita Federal do Brasil (RFB) com exigibilidade suspensa nos termos do art. 151 da Lei nº 5.172, de 25 de outubro de 1966 - Código Tributário Nacional (CTN), ou objeto de decisão judicial que determina sua desconsideração para fins de certificação da regularidade fiscal, ou ainda não vencidos; e

2. não constam inscrições em Dívida Ativa da União (DAU) na Procuradoria-Geral da Fazenda Nacional (PGFN).

Conforme disposto nos arts. 205 e 206 do CTN, este documento tem os mesmos efeitos da certidão negativa.

Esta certidão é válida para o estabelecimento matriz e suas filiais e, no caso de ente federativo, para todos os órgãos e fundos públicos da administração direta a ele vinculados. Refere-se à situação do sujeito passivo no âmbito da RFB e da PGFN e abrange inclusive as contribuições sociais previstas nas alíneas 'a' a 'd' do parágrafo único do art. 11 da Lei nº 8.212, de 24 de julho de 1991.

A aceitação desta certidão está condicionada à verificação de sua autenticidade na Internet, nos endereços <http://rfb.gov.br> ou <http://www.pgfn.gov.br>.

Certidão emitida gratuitamente com base na Portaria Conjunta RFB/PGFN nº 1.751, de 2/10/2014.
Emitida às 14:09:14 do dia 22/01/2025 <hora e data de Brasília>.
Válida até 21/07/2025.
Código de controle da certidão: **E6D9.D6A4.C2BB.7EEB**
Qualquer rasura ou emenda invalidará este documento.

Secretaria da Fazenda e Planejamento do Estado de São Paulo

Débitos Tributários Não Inscritos na Dívida Ativa do Estado de São Paulo

CNPJ: 01.704.233/0001-38

Ressalvado o direito da Secretaria da Fazenda e Planejamento do Estado de São Paulo de apurar débitos de responsabilidade da pessoa jurídica acima identificada, é certificado que **não constam débitos** declarados ou apurados pendentes de inscrição na Dívida Ativa de responsabilidade do estabelecimento matriz/filial acima identificado.

Certidão nº	25020459723-23
Data e hora da emissão	10/02/2025 09:44:07
Validade	6 (seis) meses, contados da data de sua expedição.

Qualquer rasura ou emenda invalidará este documento.

A aceitação desta certidão está condicionada à verificação de sua autenticidade no sítio **www.pfe.fazenda.sp.gov.br**

511

GLOBALFIBRA
Site: www.globalfibra.com.br
Fones: 0113090-2442 / 0113090-4471
Email: faleconosco@globalfibra.com.br

PAGUE AGORA PELO PIX!

Fatura de Serviços de Telecomunicações

Dados do Assinante

BIOGESP - CPF/CNPJ: 26702577000139

Rua Afonso Zampol, 41 - CAPS ll - Centro - Ribeirão Pires

Cadastro	Mês/Ano	Emissão	Vencimento	Valor Fatura
28808	03/2025	13/03/25	16/03/25	R$ 109,90

Extrato de Lançamentos

Título	Plano	Lançamento	Detalhamento	Valor (R$)
130288082502ME	(G) Navegue 800 - 08/23	Mensalidade	Serviço de Comunicação Multimídia	37,41
130288082502ME	(G) Navegue 800 - 08/23	Mensalidade	Serviço de Conexão à Internet	14,03
130288082502ME	(G) Navegue 800 - 08/23	Mensalidade	Serviços Digitais - Ebooks Premium	31,46
130288082502ME	(G) Navegue 800 - 08/23	Mensalidade	Serviços Digitais - Audiobooks Premium	27,00

Sicredi | **RECIBO DO PAGADOR** 74891.12578 51438.107263 44021.021025 4 10220000010990

Beneficiário					Vencimento
GLOBALNET SERVICOS E INFORMATICA LTDA-ME - 19.421.083/0001-10 AV HUMBERTO DE CAMPOS, 235A SUISSA RIBEIRAO PIRES - SP 09.424-600					16/03/2025
Pagador					Agência/Código benificiário
BIOGESP (Cod. 28808) - CPF/CNPJ 26.702.577/0001-39					0726.44.02102
Data de Documento	Nosso número	Espécie doc.	Aceite	Data Proc.	(=) Valor documento
01/03/2025	25/751438-1	DSI	N	13/03/2025	109,90

Autenticação mecânica no Verso

Sicredi | 748-X | 74891.12578 51438.107263 44021.021025 4 10220000010990

Local de pagamento					Vencimento
PAGAVEL PREFERENCIALMENTE NAS LOTERICAS OU NO ESCRITORIO DA GLOBALNET					16/03/2025
Beneficiário					Agência/Código benificiário
GLOBALNET SERVICOS E INFORMATICA LTDA-ME - 19.421.083/0001-10					0726.44.02102
Data de Documento	No documento	Espécie doc.	Aceite	Data Proc.	Nosso número
01/03/2025	51438	DSI	N	13/03/2025	25/751438-1
Uso do banco	Carteira	Espécie	Quantidade	Valor Doc.	(=) Valor documento
	1				109,90

Instruções (Texto de responsabilidade do beneficiário)
APOS VENCIMENTO, MULTA DE 2% E MORA DE 0,033% AO DIA
NAO RECEBER ATRASADO SEM A COBRANCA DE JUROS E MULTA
ATUALIZE SEU BOLETO EM central.global-fibra.com
SAC 3090-2442 / EVITE SUSPENSAO DO SERVICO, PAGUE EM DIA

(-) Desconto / Abatimentos
(-) Outras deduções
(+) Mora / Multa / Juros
(+) Outros acréscimos
(=) Valor cobrado

PIX Copia e Cola:
00020126910014br.gov.bcb.pix2569pix-qrcode.sicredi.com.br/qr/v2/cobv/3e2d6e74fbe94858a8b4ef7862b395e75204000053039865802BR5903PIX6006Cidade62070503***63046768

Pagador
BIOGESP (Cod. 28808) - CPF/CNPJ 26.702.577/0001-39
Rua Afonso Zampol, 41 - CAPS ll - Centro
CEP 09400-050 - Ribeirão Pires - SP

Cód. baixa

Pagador/Avalista — Autenticação mecânica - Ficha de Compensação

Santander

Internet Banking Empresarial

BIOGESP ASSOCIACAO GESTAO EXECUCAO SERVI **Agência:** 0123 **Conta:** 130045706

Pagamentos > Boletos, contas e tributos >

Pagar com código de barras

Pagamento realizado com sucesso.

Beneficiário	Data do pagamento	Valor nominal	Valor total a pagar
GLOBALNET SERVICOS E INFORMATI	17/03/2025	R$ 109,90	R$ 109,90

74891.12578.51438.107263.44021.021025.4.10220000010990

Instituição Financeira Favorecida 748 - BCO COOPERATIVO SICREDI S A	CPF/CNPJ Beneficiário Final 00.000.000/0000-00	CPF/CNPJ Beneficiário Original 19.421.083/0001-10
Razão Social Beneficiário Original GLOBALNET SERVICOS E INFORMATI	Nome Fantasia Beneficiário Original GLOBALNET SERVICOS E INFORMATI	CPF/CNPJ Pagador Original 26.702.577/0001-39
Nome Pagador Original BIOGESP	CPF/CNPJ Pagador Efetivo 26.702.577/0001-39	Razão Social Pagador Efetivo BIOGESP ASSOCIACAO GESTAO EXECUCAO SERVI
Data de Vencimento 16/03/2025	Valor Nominal 109,90	Valor Pago 0,00
Encargos 0,00	Desconto 0,00	Valor Total a Cobrar 0,00
Data / hora da transação: 17/03/2025 08:46:31	Autenticação IBE7B61E8CBB16A4B27BC1A	

Transação exclusiva para pagamento de Boleto. O pagamento será processado somente se informados corretamente os dados do boleto. A veracidade dessas informações é de responsabilidade do Cliente/Pagador, que se obriga a apresentar os boletos para verificação sempre que solicitado, nos termos da lei. Havendo divergências entre o valor indicado/agendado pelo pagador e o valor informado pelo favorecido, o BANCO rejeitará o pagamento, podendo, no entanto, efetuar o pagamento pelo valor autorizado pelo pagador desde que o referido valor esteja dentro da margem aprovada e registrada pelo beneficiário do boleto.

Central de Atendimento Santander Empresarial
4004-2125 (Regiões Metropolitanas)
0800 726 2125 (Demais Localidades)
0800 723 5007 (Pessoas com deficiência auditiva ou de fala)

SAC - Atendimento 24h por dia, todos os dias.
0800 762 7777
0800 771 0401 (Pessoas com deficiência auditiva ou de fala)
Ouvidoria - Das 9h às 18h, de segunda a sexta-feira, exceto feriado.
0800 726 0322
0800 771 0301 (Pessoas com deficiência auditiva ou de fala)

GLOBALFIBRA
Site: www.globalfibra.com.br
Fones: 0113090-2442 / 0113090-4471
Email: faleconosco@globalfibra.com.br

PAGUE AGORA PELO PIX!

Fatura de Serviços de Telecomunicações

Dados do Assinante

BIOGESP - CPF/CNPJ: 26702577000139

Estrada da Colônia, 2959 - Santa Luzia - Ribeirão Pires

Cadastro	Mês/Ano	Emissão	Vencimento	Valor Fatura
28808	03/2025	13/03/25	16/03/25	R$ 429,60

Extrato de Lançamentos

Título	Plano	Lançamento	Detalhamento	Valor (R$)
020288082502ME	(G) IP Fixed Service	Mensalidade	Fornecimento de IP Fixo	89,90
020288082502ME	(G) 1000 Mega - 10/22	Mensalidade	Serviço de Comunicação Multimídia	45,41
020288082502ME	(G) 1000 Mega - 10/22	Mensalidade	Serviço de Conexão à Internet	17,03
020288082502ME	(G) 1000 Mega - 10/22	Mensalidade	Serviços Digitais - Ebooks Premium	31,46
020288082502ME	(G) 1000 Mega - 10/22	Mensalidade	Serviços Digitais - Audiobooks Premium	27,00
020288082502ME	(G) 1000 Mega - 10/22	Mensalidade	Serviços Digitais - Reforça Light	9,00
020288082502ME	(G) Navegue 800 - 08/23	Mensalidade	Serviço de Comunicação Multimídia	37,41
020288082502ME	(G) Navegue 800 - 08/23	Mensalidade	Serviço de Conexão à Internet	14,03
020288082502ME	(G) Navegue 800 - 08/23	Mensalidade	Serviços Digitais - Ebooks Premium	31,46
020288082502ME	(G) Navegue 800 - 08/23	Mensalidade	Serviços Digitais - Audiobooks Premium	27,00
020288082502ME	(G) Navegue 700 - 08/24	Mensalidade	Serviço de Comunicação Multimídia	33,41
020288082502ME	(G) Navegue 700 - 08/24	Mensalidade	Serviço de Conexão à Internet	12,53
020288082502ME	(G) Navegue 700 - 08/24	Mensalidade	Serviços Digitais - Ebooks Premium	31,46
020288082502ME	(G) Navegue 700 - 08/24	Mensalidade	Serviços Digitais - Audiobooks Standard	22,50

Sicredi **RECIBO DO PAGADOR** 74891.12578 51427.607265 44021.021066 1 10220000042960

Beneficiário: GLOBALNET SERVICOS E INFORMATICA LTDA-ME - 19.421.083/0001-10 AV HUMBERTO DE CAMPOS, 235A SUISSA RIBEIRAO PIRES - SP 09.424-600	Vencimento: 16/03/2025
Pagador: BIOGESP (Cod. 28808) - CPF/CNPJ 26.702.577/0001-39	Agência/Código benificiário: 0726.44.02102

Data de Documento	Nosso número	Espécie doc.	Aceite	Data Proc.	(=) Valor documento
01/03/2025	25/751427-6	DSI	N	13/03/2025	429,60

Autenticação mecânica no Verso

Sicredi 748-X 74891.12578 51427.607265 44021.021066 1 10220000042960

Local de pagamento: PAGAVEL PREFERENCIALMENTE NAS LOTERICAS OU NO ESCRITORIO DA GLOBALNET					Vencimento: 16/03/2025
Beneficiário: GLOBALNET SERVICOS E INFORMATICA LTDA-ME - 19.421.083/0001-10					Agência/Código benificiário: 0726.44.02102
Data de Documento: 01/03/2025	No documento: 51427	Espécie doc.: DSI	Aceite: N	Data Proc.: 13/03/2025	Nosso número: 25/751427-6
Uso do banco	Carteira: 1	Espécie	Quantidade	Valor Doc.	(=) Valor documento: 429,60

Instruções (Texto de responsabilidade do beneficiário)
APOS VENCIMENTO, MULTA DE 2% E MORA DE 0,033% AO DIA
NAO RECEBER ATRASADO SEM A COBRANCA DE JUROS E MULTA
ATUALIZE SEU BOLETO EM central.global-fibra.com
SAC 3090-2442 / EVITE SUSPENSAO DO SERVICO, PAGUE EM DIA

(-) Desconto / Abatimentos
(-) Outras deduções
(+) Mora / Multa / Juros
(+) Outros acréscimos
(=) Valor cobrado

PIX Copia e Cola:
00020126910014br.gov.bcb.pix2569pix-qrcode.sicredi.com.br/qr/v2/cobv/ca6bfcb5c53d40f1a772b720f2e2c45e5204000053039865802BR5903PIX6006Cidade62070503***6304523C

Pagador

BIOGESP (Cod. 28808) - CPF/CNPJ 26.702.577/0001-39
Estrada da Colônia, 2959 - Santa Luzia
CEP 09424-600 - Ribeirão Pires - SP

Cód. baixa

Pagador/Avalista

Autenticação mecânica - Ficha de Compensação

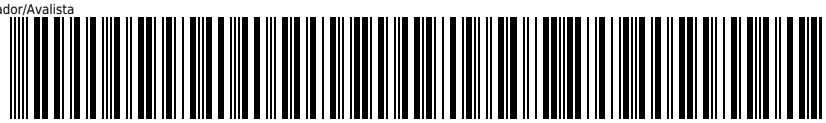

Santander

Internet Banking Empresarial

BIOGESP ASSOCIACAO GESTAO EXECUCAO SERVI **Agência:** 0123 **Conta:** 130045706

Pagamentos > Boletos, contas e tributos >

Pagar com código de barras

Pagamento realizado com sucesso.

Beneficiário	Data do pagamento	Valor nominal	Valor total a pagar
GLOBALNET SERVICOS E INFORMATI	17/03/2025	R$ 429,60	R$ 429,60

74891.12578.51427.607265.44021.021066.1.10220000042960

Instituição Financeira Favorecida 748 - BCO COOPERATIVO SICREDI S A	CPF/CNPJ Beneficiário Final 00.000.000/0000-00	CPF/CNPJ Beneficiário Original 19.421.083/0001-10
Razão Social Beneficiário Original GLOBALNET SERVICOS E INFORMATI	Nome Fantasia Beneficiário Original GLOBALNET SERVICOS E INFORMATI	CPF/CNPJ Pagador Original 26.702.577/0001-39
Nome Pagador Original BIOGESP	CPF/CNPJ Pagador Efetivo 26.702.577/0001-39	Razão Social Pagador Efetivo BIOGESP ASSOCIACAO GESTAO EXECUCAO SERVI
Data de Vencimento 16/03/2025	Valor Nominal 429,60	Valor Pago 0,00
Encargos 0,00	Desconto 0,00	Valor Total a Cobrar 0,00
Data / hora da transação: 17/03/2025 08:49:17	Autenticação IBE70199E0B00B54E6682C4	

Transação exclusiva para pagamento de Boleto. O pagamento será processado somente se informados corretamente os dados do boleto. A veracidade dessas informações é de responsabilidade do Cliente/Pagador, que se obriga a apresentar os boletos para verificação sempre que solicitado, nos termos da lei. Havendo divergências entre o valor indicado/agendado pelo pagador e o valor informado pelo favorecido, o BANCO rejeitará o pagamento, podendo, no entanto, efetuar o pagamento pelo valor autorizado pelo pagador desde que o referido valor esteja dentro da margem aprovada e registrada pelo beneficiário do boleto.

Central de Atendimento Santander Empresarial
4004-2125 (Regiões Metropolitanas)
0800 726 2125 (Demais Localidades)
0800 723 5007 (Pessoas com deficiência auditiva ou de fala)

SAC - Atendimento 24h por dia, todos os dias.
0800 762 7777
0800 771 0401 (Pessoas com deficiência auditiva ou de fala)
Ouvidoria - Das 9h às 18h, de segunda a sexta-feira, exceto feriado.
0800 726 0322
0800 771 0301 (Pessoas com deficiência auditiva ou de fala)

Imprimir Baixar PDF

SECRETARIA DA FAZENDA DO ESTADO DE SÃO PAULO

Cadastro Informativo dos Créditos não Quitados de Órgãos e Entidades Estaduais
CADIN Estadual

Informações Cadastrais

CNPJ/CPF: 19.421.083/0001-10

Não foram encontradas pendências no Cadastro de Créditos não quitados de Órgãos e Entidades Estaduais – CADIN ESTADUAL.

Pesquisa realizada em: 10/02/2025 às 10:32:05

Se você recebeu o comunicado CADIN regularize sua situação em 90 (noventa) dias contados a partir da data de expedição do mesmo.

Este documento não tem validade de Certidão Negativa.
Em conformidade com a Lei Estadual nº 12.799/2008 a inexistência de registro no CADIN Estadual:
- Não configura reconhecimento de regularidade de situação, nem dispensa a apresentação dos documentos exigidos em lei, decreto e demais atos normativos. (artigo 7º)
- Não impede a consulta prévia pelos órgãos e entidades da Administração direta e indireta ao sistema CADIN Estadual. (artigo 6º)
- Aos registros incluídos após a emissão da declaração cabe a aplicação do parágrafo 1º do artigo 6º.

A autenticidade deste documento deverá ser confirmada na página da Secretaria da Fazenda do Estado de São Paulo, endereço: https://www.fazenda.sp.gov.br/cadin_estadual/pages/publ/cadin.aspx

Código da Declaração: 42067510.CA4A10FD.249098FC.203E11FD

EMISSÃO GRATUITA

Atenção: Qualquer rasura ou emenda invalidará este documento.

MINISTÉRIO DA FAZENDA
Secretaria da Receita Federal do Brasil
Procuradoria-Geral da Fazenda Nacional

CERTIDÃO POSITIVA COM EFEITOS DE NEGATIVA DE DÉBITOS RELATIVOS AOS TRIBUTOS FEDERAIS E À DÍVIDA ATIVA DA UNIÃO

Nome: GLOBALNET SERVICOS E INFORMATICA LTDA
CNPJ: 19.421.083/0001-10

Ressalvado o direito de a Fazenda Nacional cobrar e inscrever quaisquer dívidas de responsabilidade do sujeito passivo acima identificado que vierem a ser apuradas, é certificado que:

1. constam débitos administrados pela Secretaria da Receita Federal do Brasil (RFB) com exigibilidade suspensa nos termos do art. 151 da Lei nº 5.172, de 25 de outubro de 1966 - Código Tributário Nacional (CTN), ou objeto de decisão judicial que determina sua desconsideração para fins de certificação da regularidade fiscal, ou ainda não vencidos; e

2. não constam inscrições em Dívida Ativa da União (DAU) na Procuradoria-Geral da Fazenda Nacional (PGFN).

Conforme disposto nos arts. 205 e 206 do CTN, este documento tem os mesmos efeitos da certidão negativa.

Esta certidão é válida para o estabelecimento matriz e suas filiais e, no caso de ente federativo, para todos os órgãos e fundos públicos da administração direta a ele vinculados. Refere-se à situação do sujeito passivo no âmbito da RFB e da PGFN e abrange inclusive as contribuições sociais previstas nas alíneas 'a' a 'd' do parágrafo único do art. 11 da Lei nº 8.212, de 24 de julho de 1991.

A aceitação desta certidão está condicionada à verificação de sua autenticidade na Internet, nos endereços <http://rfb.gov.br> ou <http://www.pgfn.gov.br>.

Certidão emitida gratuitamente com base na Portaria Conjunta RFB/PGFN nº 1.751, de 2/10/2014.
Emitida às 09:09:15 do dia 15/01/2025 <hora e data de Brasília>.
Válida até 14/07/2025.
Código de controle da certidão: **670E.5665.2CCF.5A33**
Qualquer rasura ou emenda invalidará este documento.

Voltar Imprimir

CAIXA ECONÔMICA FEDERAL

Certificado de Regularidade do FGTS - CRF

Inscrição: 19.421.083/0001-10

Razão Social: GLOBALNET SERVICOS E INFORMATICA LTDA

Endereço: - AVENIDA HUMBERTO DE CAMPOS 235 - / SUISSA / RIBEIRAO PIRES / SP / 09424-600

A Caixa Econômica Federal, no uso da atribuição que lhe confere o Art. 7, da Lei 8.036, de 11 de maio de 1990, certifica que, nesta data, a empresa acima identificada encontra-se em situação regular perante o Fundo de Garantia do Tempo de Servico - FGTS.

O presente Certificado não servirá de prova contra cobrança de quaisquer débitos referentes a contribuições e/ou encargos devidos, decorrentes das obrigações com o FGTS.

Validade:26/01/2025 a 24/02/2025

Certificação Número: 2025012603502141120110

Informação obtida em 04/02/2025 12:57:30

A utilização deste Certificado para os fins previstos em Lei esta condicionada a verificação de autenticidade no site da Caixa: **www.caixa.gov.br**

PODER JUDICIÁRIO
JUSTIÇA DO TRABALHO

CERTIDÃO NEGATIVA DE DÉBITOS TRABALHISTAS

Nome: GLOBALNET SERVICOS E INFORMATICA LTDA (MATRIZ E FILIAIS)
CNPJ: 19.421.083/0001-10
Certidão nº: 7553235/2025
Expedição: 10/02/2025, às 10:44:49
Validade: 09/08/2025 - 180 (cento e oitenta) dias, contados da data de sua expedição.

Certifica-se que **GLOBALNET SERVICOS E INFORMATICA LTDA (MATRIZ E FILIAIS)**, inscrito(a) no CNPJ sob o nº **19.421.083/0001-10**, **NÃO CONSTA** como inadimplente no Banco Nacional de Devedores Trabalhistas.
Certidão emitida com base nos arts. 642-A e 883-A da Consolidação das Leis do Trabalho, acrescentados pelas Leis ns.° 12.440/2011 e 13.467/2017, e no Ato 01/2022 da CGJT, de 21 de janeiro de 2022.
Os dados constantes desta Certidão são de responsabilidade dos Tribunais do Trabalho.
No caso de pessoa jurídica, a Certidão atesta a empresa em relação a todos os seus estabelecimentos, agências ou filiais.
A aceitação desta certidão condiciona-se à verificação de sua autenticidade no portal do Tribunal Superior do Trabalho na Internet (http://www.tst.jus.br).
Certidão emitida gratuitamente.

INFORMAÇÃO IMPORTANTE
Do Banco Nacional de Devedores Trabalhistas constam os dados necessários à identificação das pessoas naturais e jurídicas inadimplentes perante a Justiça do Trabalho quanto às obrigações estabelecidas em sentença condenatória transitada em julgado ou em acordos judiciais trabalhistas, inclusive no concernente aos recolhimentos previdenciários, a honorários, a custas, a emolumentos ou a recolhimentos determinados em lei; ou decorrentes de execução de acordos firmados perante o Ministério Público do Trabalho, Comissão de Conciliação Prévia ou demais títulos que, por disposição legal, contiver força executiva.

PREFEITURA DE SÃO PAULO
FAZENDA

SECRETARIA MUNICIPAL DA FAZENDA

Certidão Conjunta de Débitos de Tributos Mobiliários

Certidão Número: 1205979 - 2024

CPF/CNPJ Raiz: 19.421.083/
Contribuinte: GLOBALNET SERVICOS E INFORMATICA LTDA

Liberação: 27/08/2024
Validade: 23/02/2025

Tributos Abrangidos:
Imposto Sobre Serviços - ISS
Taxa de Fiscalização de Localização Instalação e Funcionamento
Taxa de Fiscalização de Anúncio - TFA
Taxa de Fiscalização de Estabelecimento - TFE
Taxa de Resíduos Sólidos de Serviços de Saúde - TRSS (incidência a partir de Jan/2011)
Imposto Sobre Transmissão de Bens Imóveis - ITBI

Unidades Tributárias:

Ressalvado o direito de a Fazenda Municipal cobrar e inscrever quaisquer dívidas de responsabilidade do sujeito passivo que vierem a ser apuradas ou que se verifiquem a qualquer tempo, inclusive em relação ao período contido neste documento, relativas a tributos administrados pela Secretaria Municipal da Fazenda e a inscrições em Dívida Ativa Municipal, junto à Procuradoria Geral do Município é certificado que a Situação Fiscal do Contribuinte supra, referente aos créditos tributários inscritos e não inscritos na Dívida Ativa abrangidos por esta certidão, até a presente data é: **REGULAR.**

A aceitação desta certidão está condicionada à verificação de sua autenticidade na Internet, no endereço http://www.prefeitura.sp.gov.br/cidade/secretarias/fazenda/.
Qualquer rasura invalidará este documento.

O CNPJ NÃO POSSUI ESTABELECIMENTO INSCRITO NO MUNICÍPIO DE SÃO PAULO. O PRESENTE DOCUMENTO NÃO COMPROVA REGULARIDADE NO CADASTRO DE EMPRESAS DE FORA DO MUNICÍPIO (CPOM).

SITUAÇÃO REGULAR

Certidão expedida com base na Portaria Conjunta SF/PGM nº 4, de 12 de abril de 2017, Instrução Normativa SF/SUREM nº 3, de 6 de abril de 2015, Decreto 50.691, de 29 de junho de 2009, Decreto 51.714, de 13 de agosto de 2010; Portaria SF nº 268, de 11 de outubro de 2019 e Portaria SF nº 182, de 04 de agosto de 2021.

Certidão emitida às 13:33:16 horas do dia 27/08/2024 (hora e data de Brasília).

Código de Autenticidade: 35B6CC74

A autenticidade desta certidão deverá ser confirmada na página da Secretaria Municipal da Fazenda http://www.prefeitura.sp.gov.br/sf

Secretaria da Fazenda e Planejamento do Estado de São Paulo

Débitos Tributários Não Inscritos na Dívida Ativa do Estado de São Paulo

CNPJ: 19.421.083/0001-10

Ressalvado o direito da Secretaria da Fazenda e Planejamento do Estado de São Paulo de apurar débitos de responsabilidade da pessoa jurídica acima identificada, é certificado que **não constam débitos** declarados ou apurados pendentes de inscrição na Dívida Ativa de responsabilidade do estabelecimento matriz/filial acima identificado.

Certidão nº	24081062925-79
Data e hora da emissão	27/08/2024 13:34:36
Validade	6 (seis) meses, contados da data de sua expedição.

Qualquer rasura ou emenda invalidará este documento.

A aceitação desta certidão está condicionada à verificação de sua autenticidade no sítio **www.pfe.fazenda.sp.gov.br**

522

PREFEITURA DO MUNICÍPIO DE SÃO PAULO

SECRETARIA MUNICIPAL DA FAZENDA

NOTA FISCAL ELETRÔNICA DE SERVIÇOS - NFS-e

20250313u42861023000130

Número da Nota	Data e Hora de Emissão	Código de Verificação
00000106	13/03/2025 09:28:54	UIRU-QCXU

PRESTADOR DE SERVIÇOS

CPF/CNPJ: **42.861.023/0001-30** Inscrição Municipal: **7.011.858-2**
Nome/Razão Social: **M3 SERVICOS MEDICOS E GESTAO EM SAUDE LTDA**
Endereço: **R ARTUR DE AZEVEDO 1767, SALA 32 - PINHEIROS - CEP: 05404-014**
Município: **São Paulo** UF: **SP**

TOMADOR DE SERVIÇOS

Nome/Razão Social: **BIOGESP - ASSOCIACAO DE GESTAO E EXECUCAO DE SERVICOS PUBLICO**
CPF/CNPJ: **26.702.577/0001-39** Inscrição Municipal: **6.149.202-7**
Endereço: **R CARD ARCOVERDE 1641, SALA 93/94 - PINHEIROS - CEP: 05407-002**
Município: **São Paulo** UF: **SP** E-mail: **nfe@biogesp.org.br**

INTERMEDIÁRIO DE SERVIÇOS

CPF/CNPJ: **----** Nome/Razão Social: **----**

DISCRIMINAÇÃO DOS SERVIÇOS

PRESTAÇÃO DE SERVIÇOS MÉDICOS JUNTO A UPA SANTA LUZIA, COORDENAÇÃO E PSIQUIATRIA JUNTO AO CAPS, AMBOS LOCALIZADOS EM RIBEIRÃO PIRES/SP.
REFERENTE AO MÊS DE FEVEREIRO DE 2025.
CONTRATO DE GESTÃO 383/2022 – CHAMAMENTO PUBLICO 003/2022.
MÉDICOS: COORDENAÇÃO: 3 MÉDICOS, EMERGENCISTA UPA: 504 HORAS, CLINICA MÉDICA UPA: 2.676 HORAS, PEDIATRIA UPA: 1.320 HORAS, CAPS ADULTO: 104 HORAS, CAPS II ADULTO: 200 HORAS E CAPS INFANTIL: 48 HORAS.

DADOS BANCÁRIOS:
SANTANDER (033)
AG.: 0123
C/C: 13004572-0

VALOR TOTAL DO SERVIÇO = R$ 1.224.500,00

INSS (R$)	IRRF (R$)	CSLL (R$)	COFINS (R$)	PIS/PASEP (R$)
-	-	-	-	-

Código do Serviço
04030 - Medicina e biomedicina.

Valor Total das Deduções (R$)	Base de Cálculo (R$)	Alíquota (%)	Valor do ISS (R$)	Crédito (R$)
0,00	1.224.500,00	2,00%	24.490,00	0,00

Município da Prestação do Serviço	Número Inscrição da Obra	Valor Aproximado dos Tributos / Fonte
-	-	-

OUTRAS INFORMAÇÕES

(1) Esta NFS-e foi emitida com respaldo na Lei nº 14.097/2005; (2) Esta NFS-e não gera crédito; (3) Data de vencimento do ISS desta NFS-e: 10/04/2025;

Santander

Internet Banking Empresarial

BIOGESP ASSOCIACAO GESTAO EXECUCAO SERVI **Agência:** 0123 **Conta:** 130045706

Comprovante de pagamento

Pronto! Seu pagamento foi realizado

Valor pago
R$ 1.224.500,00

Tipo de transferência
agencia-conta

Informação para o recebedor
REFERENTE A NF 106

Forma de pagamento
Ag 0123 - Cc 13004570-6

Data do pagamento
20/03/2025

Dados do recebedor

Para
M3 SERVICOS MEDICOS E GESTAO EM SAUDE LTDA EPP

CNPJ
42.******/****-30

Instituição
BCO SANTANDER (BRASIL) S.A.

Dados do pagador

De
BIOGESP ASSOCIACAO GESTAO EXECUCAO SERVI

CNPJ
26.******/****-39

Instituição
BANCO SANTANDER (BRASIL) S.A.

ID/Transação
E90400888202503201927363366642 48

Data e hora da transação
20/03/2025 - 16:27:35

Instituição iniciadora de pagamento
BANCO SANTANDER (BRASIL) S.A.

Código de autenticação
IBE067E5B6A71E87F4E0EBD

Central de Atendimento Santander Empresarial
4004-2125 (Regiões Metropolitanas)
0800 726 2125 (Demais Localidades)
0800 723 5007 (Pessoas com deficiência auditiva ou de fala)

SAC - Atendimento 24h por dia, todos os dias.
0800 762 7777
0800 771 0401 (Pessoas com deficiência auditiva ou de fala)
Ouvidoria - Das 9h às 18h, de segunda a sexta-feira, exceto feriado.
0800 726 0322
0800 771 0301 (Pessoas com deficiência auditiva ou de fala)

UPA - Clinica Médica
M3 Serviços Médicos e Gestão em Saúde Ltda
01/02/2025 - 28/02/2025

escala

Fevereiro / 2025

	Segunda	Terça	Quarta	Quinta	Sexta	Sábado	Domingo
	27/01	28/01	29/01	30/01	31/01	**01/02**	**02/02**
Plantonista 07:00 19:00						ALINE TRELLES	ALINE TRELLES
						OMAR CHOCATINY	RENATA ALVES
						RENATA REIS	ALESSANDRO COSTA
						ALESSANDRO COSTA	MAILIN GONZÁLEZ
Plantonista 19:00 07:00						ALINE TRELLES	RENATA ALVES
						OMAR CHOCATINY	ALESSANDRO COSTA
						RENATA REIS	KATIANE SEGURA
						PAULO REZENDE	PAULO REZENDE
	03/02	**04/02**	**05/02**	**06/02**	**07/02**	**08/02**	**09/02**
Plantonista 07:00 19:00	MICHELLE BAZAN	VICTOR BIM	MARCO OLIVEIRA	NATALIA SILVA	RENATA REIS	ALINE TRELLES	MARIANE ZAMPOL
	GABRIEL MARQUES	MAILIN GONZÁLEZ	GABRIEL MARQUES	MANOEL FILHO	MARCO OLIVEIRA	OMAR CHOCATINY	RENATA ALVES
	RENATA REIS	MANOEL FILHO	TADEU ABREU	ALESSANDRO COSTA	ALINE TRELLES	RENATA REIS	ALESSANDRO COSTA
	PETRIUS PIAZZA	*Dino Velsaco*	MICHELLE BAZAN	*Dino Velsaco*	VICTOR BIM	ALESSANDRO COSTA	MAILIN GONZÁLEZ
	Jorge Miguel Collado						
Plantonista 19:00 07:00	MICHELLE BAZAN	MICHELLE BAZAN	GABRIEL MARQUES	**Antonio-PREF	MAILIN GONZÁLEZ	ALINE TRELLES	ANA TRINDADE
	GABRIEL MARQUES	LAERTE JUNIOR	MARCO OLIVEIRA	*Fabio Silva*	ALESSANDRO COSTA	OMAR CHOCATINY	ALESSANDRO COSTA
	PEDRO NEIVA	MANOEL FILHO	PETRIUS PIAZZA	MANOEL FILHO	ANGELICA FRACASSI	RENATA REIS	MICHELLE BAZAN
	*Rodrigo Aleixo	ALESSANDRO COSTA	ALESSANDRO COSTA	*Michelle Bazan	MARCO OLIVEIRA	VINICIUS SOUSA	FELICIO NASCIMENTO
	Jorge Miguel Collado						
	10/02	**11/02**	**12/02**	**13/02**	**14/02**	**15/02**	**16/02**
Plantonista 07:00 19:00	MICHELLE BAZAN	VICTOR BIM	MARCO OLIVEIRA	NATALIA SILVA	RENATA REIS	ALINE TRELLES	PETRIUS PIAZZA
	MARCO OLIVEIRA	MAILIN GONZÁLEZ	GABRIEL MARQUES	*Manoel Filho	ALINE TRELLES	OMAR CHOCATINY	RENATA ALVES
	RENATA REIS	MANOEL FILHO	TADEU ABREU	*Michelle Bazan	NATALIA SILVA	FELICIO NASCIMENTO	ALESSANDRO COSTA
	PETRIUS PIAZZA	*Dino Velsaco*	MICHELLE BAZAN	*Dino Velsaco*	VICTOR BIM	ALESSANDRO COSTA	MAILIN GONZÁLEZ
	Jorge Miguel Collado						
Plantonista 19:00 07:00	MICHELLE BAZAN	MICHELLE BAZAN	GABRIEL MARQUES	ALESSANDRO COSTA	ALINE TRELLES	ALINE TRELLES	ANA TRINDADE
	GABRIEL MARQUES	LAERTE JUNIOR	MARCO OLIVEIRA	*Fabio Silva*	ALESSANDRO COSTA	OMAR CHOCATINY	ALESSANDRO COSTA
	PEDRO NEIVA	MANOEL FILHO	ANA TRINDADE	*Manoel Filho	RENATA ALVES	FELICIO NASCIMENTO	MICHELLE BAZAN
	*Rodrigo Aleixo	ALESSANDRO COSTA	ALESSANDRO COSTA	*Michelle Bazan	RENATA REIS	PAULO REZENDE	RENATA ALVES
	Jorge Miguel Collado						
	17/02	**18/02**	**19/02**	**20/02**	**21/02**	**22/02**	**23/02**
Plantonista 07:00 19:00	MICHELLE BAZAN	VICTOR BIM	MARCO OLIVEIRA	NATALIA SILVA	RENATA REIS	ALINE TRELLES	FELICIO NASCIMENTO
	NATÁLIA GIL PRADO	GABRIEL MARQUES	GABRIEL MARQUES	*Manoel Filho	MARCO OLIVEIRA	OMAR CHOCATINY	RENATA ALVES
	RENATA REIS	MANOEL FILHO	TADEU ABREU	*Michelle Bazan	ALINE TRELLES	FELICIO NASCIMENTO	ALESSANDRO COSTA
	PETRIUS PIAZZA	*Dino Velsaco*	MICHELLE BAZAN	*Dino Velsaco*	VICTOR BIM	ALESSANDRO COSTA	MAILIN GONZÁLEZ
	Jorge Miguel Collado						
Plantonista 19:00 07:00	RENATA REIS	MICHELLE BAZAN	GABRIEL MARQUES	MARCO OLIVEIRA	MAILIN GONZÁLEZ	ALINE TRELLES	MAILIN GONZÁLEZ
	GABRIEL MARQUES	LAERTE JUNIOR	MARCO OLIVEIRA	*Fabio Silva*	ALESSANDRO COSTA	OMAR CHOCATINY	ALESSANDRO COSTA
	PEDRO NEIVA	MANOEL FILHO	PETRIUS PIAZZA	*Manoel Filho	ANGELICA FRACASSI	FELICIO NASCIMENTO	MICHELLE BAZAN
	*Rodrigo Aleixo	ALESSANDRO COSTA	ALESSANDRO COSTA	*Michelle Bazan	KATIANE SEGURA	VINICIUS SOUSA	KATIANE SEGURA
	Jorge Miguel Collado						
	24/02	**25/02**	**26/02**	**27/02**	**28/02**	01/03	02/03
Plantonista 07:00 19:00	MICHELLE BAZAN	PETRIUS PIAZZA	MARCO OLIVEIRA	NATALIA SILVA	RENATA REIS		
	PEDRO NEIVA	MAILIN GONZÁLEZ	GABRIEL MARQUES	*Manoel Filho	MARCO OLIVEIRA		
	RENATA REIS	MANOEL FILHO	ALINE TRELLES	*Michelle Bazan	NATALIA SILVA		
	PETRIUS PIAZZA	*Dino Velsaco*	MICHELLE BAZAN	*Dino Velsaco*	VICTOR BIM		
	Jorge Miguel Collado						

525

Plantonista 19:00 07:00	MICHELLE BAZAN	MICHELLE BAZAN	GABRIEL MARQUES	MARCO OLIVEIRA	MAILIN GONZÁLEZ		
	GABRIEL MARQUES	LAERTE JUNIOR	MARCO OLIVEIRA	*Fabio Silva*	RENATA ALVES		
	PETRIUS PIAZZA	MANOEL FILHO	KATIANE SEGURA	*Manoel Filho	ANGELICA FRACASSI		
	*Rodrigo Aleixo	ALESSANDRO COSTA	ALESSANDRO COSTA	*Michelle Bazan	PETRIUS PIAZZA		
	Jorge Miguel Collado						

526

UPA - Emergência
M3 Serviços Médicos e Gestão em Saúde Ltda
01/02/2025 - 28/02/2025

escala

Fevereiro / 2025

	Segunda	Terça	Quarta	Quinta	Sexta	Sábado	Domingo
	27/01	28/01	29/01	30/01	31/01	**01/02**	**02/02**
Plantonista 07:00 19:00						FRANCISCO BEZERRA	LAERTE JUNIOR
Plantonista 19:00 07:00						FRANCISCO BEZERRA	LAERTE JUNIOR
	03/02	**04/02**	**05/02**	**06/02**	**07/02**	**08/02**	**09/02**
Plantonista 07:00 19:00	*Francisco Bezerra	LAERTE JUNIOR	LAERTE JUNIOR	*Angelica F.	ADRIEL FARIAS PRATA	ANGELICA FRACASSI	ADRIEL FARIAS PRATA
Plantonista 19:00 07:00	*Francisco Bezerra	ANGELICA FRACASSI	ADRIEL FARIAS PRATA	*Angelica F.	LAERTE JUNIOR	ANGELICA FRACASSI	LAERTE JUNIOR
	10/02	**11/02**	**12/02**	**13/02**	**14/02**	**15/02**	**16/02**
Plantonista 07:00 19:00	*Francisco Bezerra	LAERTE JUNIOR	LAERTE JUNIOR	*Angelica F.	ADRIEL FARIAS PRATA	FRANCISCO BEZERRA	LAERTE JUNIOR
Plantonista 19:00 07:00	*Francisco Bezerra	ANGELICA FRACASSI	ADRIEL FARIAS PRATA	*Angelica F.	LAERTE JUNIOR	FRANCISCO BEZERRA	LAERTE JUNIOR
	17/02	**18/02**	**19/02**	**20/02**	**21/02**	**22/02**	**23/02**
Plantonista 07:00 19:00	*Francisco Bezerra	LAERTE JUNIOR	ANGELICA FRACASSI	*Angelica F.	ADRIEL FARIAS PRATA	ANGELICA FRACASSI	GRAZIELLE SILVA
Plantonista 19:00 07:00	*Francisco Bezerra	ANGELICA FRACASSI	ADRIEL FARIAS PRATA	*Angelica F.	LAERTE JUNIOR	ANGELICA FRACASSI	LAERTE JUNIOR
	24/02	**25/02**	**26/02**	**27/02**	**28/02**	01/03	02/03
Plantonista 07:00 19:00	*Francisco Bezerra	LAERTE JUNIOR	ANGELICA FRACASSI	*Angelica F.	ADRIEL FARIAS PRATA		
Plantonista 19:00 07:00	*Francisco Bezerra	ANGELICA FRACASSI	ADRIEL FARIAS PRATA	*Angelica F.	LAERTE JUNIOR		

UPA - Pediatria
M3 Serviços Médicos e Gestão em Saúde Ltda
01/02/2025 - 28/02/2025

escala

Fevereiro / 2025

	Segunda	Terça	Quarta	Quinta	Sexta	Sábado	Domingo
	27/01	28/01	29/01	30/01	31/01	**01/02**	**02/02**
Plantonista 07:00 19:00						ROSARIO GARCIA	KATIANE SEGURA
						PAULO REZENDE	PAULO REZENDE
Plantonista 19:00 07:00						ROSARIO GARCIA	*Daniela Ferreira*
						RENATA GALLINARI	PRISCILA FERREIRA
	03/02	**04/02**	**05/02**	**06/02**	**07/02**	**08/02**	**09/02**
Plantonista 07:00 19:00	MARIANE ZAMPOL	RENATA GALLINARI	*Carlos Magno*	KATIANE SEGURA	KATIANE SEGURA	ROSARIO GARCIA	KATIANE SEGURA
	CARLOS SILVA	*Daniela Ferreira*	DEBORA RAMOS	RENATA GALLINARI	PAULO REZENDE	PAULO REZENDE	MARCO OLIVEIRA
		KATIANE SEGURA					
Plantonista 19:00 07:00	KATIANE SEGURA	RENATA GALLINARI	*Carlos Magno*	KATIANE SEGURA	RENATA GALLINARI	ROSARIO GARCIA	*Daniela Ferreira*
	JUAN MAZA	KATIANE SEGURA	DEBORA RAMOS	JUAN MAZA	PAULO REZENDE	RENATA GALLINARI	PRISCILA FERREIRA
			RENATA GALLINARI				
	10/02	**11/02**	**12/02**	**13/02**	**14/02**	**15/02**	**16/02**
Plantonista 07:00 19:00	MARIANE ZAMPOL	RENATA GALLINARI	*Carlos Magno*	KATIANE SEGURA	RENATA GALLINARI	ROSARIO GARCIA	KATIANE SEGURA
	CARLOS SILVA	*Daniela Ferreira*	DEBORA RAMOS	RENATA GALLINARI	PAULO REZENDE	PAULO REZENDE	PAULO REZENDE
		KATIANE SEGURA					
Plantonista 19:00 07:00	KATIANE SEGURA	RENATA GALLINARI	*Carlos Magno*	KATIANE SEGURA	RENATA GALLINARI	ROSARIO GARCIA	KATIANE SEGURA
	JUAN MAZA	KATIANE SEGURA	DEBORA RAMOS	JUAN MAZA	PAULO REZENDE	RENATA GALLINARI	PRISCILA FERREIRA
			RENATA GALLINARI				
	17/02	**18/02**	**19/02**	**20/02**	**21/02**	**22/02**	**23/02**
Plantonista 07:00 19:00	MARIANE ZAMPOL	RENATA GALLINARI	*Carlos Magno*	KATIANE SEGURA	KATIANE SEGURA	ROSARIO GARCIA	*Daniela Ferreira*
	CARLOS SILVA	*Daniela Ferreira*	DEBORA RAMOS	RENATA GALLINARI	PAULO REZENDE	KATIANE SEGURA	LAURIEH BARRETO
		KATIANE SEGURA					
Plantonista 19:00 07:00	KATIANE SEGURA	RENATA GALLINARI	*Carlos Magno*	KATIANE SEGURA	RENATA GALLINARI	ROSARIO GARCIA	*Daniela Ferreira*
	JUAN MAZA	KATIANE SEGURA	DEBORA RAMOS	JUAN MAZA	PAULO REZENDE	RENATA GALLINARI	PRISCILA FERREIRA
			RENATA GALLINARI				
	24/02	**25/02**	**26/02**	**27/02**	**28/02**	01/03	02/03
Plantonista 07:00 19:00	MARIANE ZAMPOL	RENATA GALLINARI	*Carlos Magno*	KATIANE SEGURA	RENATA GALLINARI		
	CARLOS SILVA	*Daniela Ferreira*	AKILLA GUEDES	RENATA GALLINARI	PAULO REZENDE		
		KATIANE SEGURA					
Plantonista 19:00 07:00	KATIANE SEGURA	RENATA GALLINARI	*Carlos Magno*	KATIANE SEGURA	RENATA GALLINARI		
	JUAN MAZA	KATIANE SEGURA	AKILLA GUEDES	JUAN MAZA	PAULO REZENDE		
			RENATA GALLINARI				

CAPS AD
M3 Serviços Médicos e Gestão em Saúde Ltda
01/02/2025 - 28/02/2025

Fevereiro / 2025

	Segunda	Terça	Quarta	Quinta	Sexta	Sábado	Domingo
	03/02	**04/02**	**05/02**	**06/02**	**07/02**	**08/02**	**09/02**
Plantonista 08:00 17:00				MAURICIO GARROTE 08:00 / 12:00	MAURICIO GARROTE		
	10/02	**11/02**	**12/02**	**13/02**	**14/02**	**15/02**	**16/02**
Plantonista 08:00 17:00	*Dino Velsaco* 08:00 / 12:00 MAURICIO GARROTE 08:00 / 12:00		*Dino Velsaco* 08:00 / 12:00	MAURICIO GARROTE 08:00 / 12:00	MAURICIO GARROTE		
	17/02	**18/02**	**19/02**	**20/02**	**21/02**	**22/02**	**23/02**
Plantonista 08:00 17:00				MAURICIO GARROTE 08:00 / 12:00	MAURICIO GARROTE		
	24/02	**25/02**	**26/02**	**27/02**	**28/02**	01/03	02/03
Plantonista 08:00 17:00	*Dino Velsaco* 08:00 / 12:00		*Dino Velsaco* 08:00 / 12:00	MAURICIO GARROTE 08:00 / 12:00	MAURICIO GARROTE		

CAPS II - ADULTO
M3 Serviços Médicos e Gestão em Saúde Ltda
01/02/2025 - 28/02/2025

Fevereiro / 2025

	Segunda	Terça	Quarta	Quinta	Sexta	Sábado	Domingo
	03/02	**04/02**	**05/02**	**06/02**	**07/02**	**08/02**	**09/02**
Plantonista 08:00 17:00	GABRIELA GONÇALVES	JUSCELINO GOTO 08:00 / 12:00	JUSCELINO GOTO 08:00 / 12:00	JUSCELINO GOTO	*Dino Velsaco* 08:00 / 12:00		
	Dino Velsaco 08:00 / 12:00		KAREN GENNARO		GABRIELA GONÇALVES		
			Dino Velsaco 08:00 / 12:00				
	10/02	**11/02**	**12/02**	**13/02**	**14/02**	**15/02**	**16/02**
Plantonista 08:00 17:00	BEARTRIZ MENDONÇA	JUSCELINO GOTO 08:00 / 12:00	JUSCELINO GOTO 08:00 / 12:00	GABRIELA GONÇALVES	*Dino Velsaco* 08:00 / 12:00		
			KAREN GENNARO	JUSCELINO GOTO	JUSCELINO GOTO 08:00 / 12:00		
					BEARTRIZ MENDONÇA		
	17/02	**18/02**	**19/02**	**20/02**	**21/02**	**22/02**	**23/02**
Plantonista 08:00 17:00	*Dino Velsaco* 08:00 / 12:00	JUSCELINO GOTO 08:00 / 12:00	JUSCELINO GOTO 08:00 / 12:00	JUSCELINO GOTO	*Dino Velsaco* 08:00 / 12:00		
	BEARTRIZ MENDONÇA		KAREN GENNARO		GABRIELA GONÇALVES		
			Dino Velsaco 08:00 / 12:00		BEARTRIZ MENDONÇA 08:00 / 12:00		
	24/02	**25/02**	**26/02**	**27/02**	**28/02**	01/03	02/03
Plantonista 08:00 17:00	BEARTRIZ MENDONÇA	JUSCELINO GOTO 08:00 / 12:00	JUSCELINO GOTO 08:00 / 12:00	JUSCELINO GOTO	*Dino Velsaco* 08:00 / 12:00		
					KAREN GENNARO		

530

CAPS INFANTIL
M3 Serviços Médicos e Gestão em Saúde Ltda
01/02/2025 - 28/02/2025

Fevereiro / 2025

	Segunda	Terça	Quarta	Quinta	Sexta	Sábado	Domingo
	03/02	**04/02**	**05/02**	**06/02**	**07/02**	**08/02**	**09/02**
Plantonista 08:00 17:00		GABRIELA MATSUMOTO 08:00 / 12:00	GABRIELA MATSUMOTO 08:00 / 12:00	GABRIELA MATSUMOTO 08:00 / 12:00			
	10/02	**11/02**	**12/02**	**13/02**	**14/02**	**15/02**	**16/02**
Plantonista 08:00 17:00		GABRIELA MATSUMOTO 08:00 / 12:00	GABRIELA MATSUMOTO 08:00 / 12:00	GABRIELA MATSUMOTO 08:00 / 12:00			
	17/02	**18/02**	**19/02**	**20/02**	**21/02**	**22/02**	**23/02**
Plantonista 08:00 17:00		GABRIELA MATSUMOTO 08:00 / 12:00	GABRIELA MATSUMOTO 08:00 / 12:00	GABRIELA MATSUMOTO 08:00 / 12:00			
	24/02	**25/02**	**26/02**	**27/02**	**28/02**	01/03	02/03
Plantonista 08:00 17:00		GABRIELA MATSUMOTO 08:00 / 12:00	GABRIELA MATSUMOTO 08:00 / 12:00	GABRIELA MATSUMOTO 08:00 / 12:00			

Imprimir Baixar PDF

SECRETARIA DA FAZENDA DO ESTADO DE SÃO PAULO

Cadastro Informativo dos Créditos não Quitados de Órgãos e Entidades Estaduais
CADIN Estadual

Informações Cadastrais

CNPJ/CPF: 42.861.023/0001-30

Não foram encontradas pendências no Cadastro de Créditos não quitados de Órgãos e Entidades Estaduais – CADIN ESTADUAL.

Pesquisa realizada em: 05/03/2025 às 09:59:13

Se você recebeu o comunicado CADIN regularize sua situação em 90 (noventa) dias contados a partir da data de expedição do mesmo.

Este documento não tem validade de Certidão Negativa.
Em conformidade com a Lei Estadual nº 12.799/2008 a inexistência de registro no CADIN Estadual:
- Não configura reconhecimento de regularidade de situação, nem dispensa a apresentação dos documentos exigidos em lei, decreto e demais atos normativos. (artigo 7º)
- Não impede a consulta prévia pelos órgãos e entidades da Administração direta e indireta ao sistema CADIN Estadual. (artigo 6º)
- Aos registros incluídos após a emissão da declaração cabe a aplicação do parágrafo 1º do artigo 6º.

A autenticidade deste documento deverá ser confirmada na página da Secretaria da Fazenda do Estado de São Paulo, endereço: https://www.fazenda.sp.gov.br/cadin_estadual/pages/publ/cadin.aspx

Código da Declaração: 4A3F4DD2.2D635123.0D62D7A9.A237C70E

EMISSÃO GRATUITA

Atenção: Qualquer rasura ou emenda invalidará este documento.

Secretaria da Fazenda e Planejamento do Estado de São Paulo

Débitos Tributários Não Inscritos na Dívida Ativa do Estado de São Paulo

CNPJ: 42.861.023/0001-30

Ressalvado o direito da Secretaria da Fazenda e Planejamento do Estado de São Paulo de apurar débitos de responsabilidade da pessoa jurídica acima identificada, é certificado que **não constam débitos** declarados ou apurados pendentes de inscrição na Dívida Ativa de responsabilidade do estabelecimento matriz/filial acima identificado.

Certidão nº	24090567137-47
Data e hora da emissão	12/09/2024 13:43:49
Validade	6 (seis) meses, contados da data de sua expedição.

Qualquer rasura ou emenda invalidará este documento.

A aceitação desta certidão está condicionada à verificação de sua autenticidade no sítio **www.pfe.fazenda.sp.gov.br**

533

PODER JUDICIÁRIO
JUSTIÇA DO TRABALHO

CERTIDÃO NEGATIVA DE DÉBITOS TRABALHISTAS

Nome: M3 SERVICOS MEDICOS E GESTAO EM SAUDE LTDA (MATRIZ E FILIAIS)
CNPJ: 42.861.023/0001-30
Certidão nº: 62708723/2024
Expedição: 12/09/2024, às 13:54:15
Validade: 11/03/2025 - 180 (cento e oitenta) dias, contados da data de sua expedição.

Certifica-se que **M3 SERVICOS MEDICOS E GESTAO EM SAUDE LTDA (MATRIZ E FILIAIS)**, inscrito(a) no CNPJ sob o nº **42.861.023/0001-30**, **NÃO CONSTA** como inadimplente no Banco Nacional de Devedores Trabalhistas.
Certidão emitida com base nos arts. 642-A e 883-A da Consolidação das Leis do Trabalho, acrescentados pelas Leis ns.° 12.440/2011 e 13.467/2017, e no Ato 01/2022 da CGJT, de 21 de janeiro de 2022.
Os dados constantes desta Certidão são de responsabilidade dos Tribunais do Trabalho.
No caso de pessoa jurídica, a Certidão atesta a empresa em relação a todos os seus estabelecimentos, agências ou filiais.
A aceitação desta certidão condiciona-se à verificação de sua autenticidade no portal do Tribunal Superior do Trabalho na Internet (http://www.tst.jus.br).
Certidão emitida gratuitamente.

INFORMAÇÃO IMPORTANTE
Do Banco Nacional de Devedores Trabalhistas constam os dados necessários à identificação das pessoas naturais e jurídicas inadimplentes perante a Justiça do Trabalho quanto às obrigações estabelecidas em sentença condenatória transitada em julgado ou em acordos judiciais trabalhistas, inclusive no concernente aos recolhimentos previdenciários, a honorários, a custas, a emolumentos ou a recolhimentos determinados em lei; ou decorrentes de execução de acordos firmados perante o Ministério Público do Trabalho, Comissão de Conciliação Prévia ou demais títulos que, por disposição legal, contiver força executiva.

MINISTÉRIO DA FAZENDA
Secretaria da Receita Federal do Brasil
Procuradoria-Geral da Fazenda Nacional

CERTIDÃO NEGATIVA DE DÉBITOS RELATIVOS AOS TRIBUTOS FEDERAIS E À DÍVIDA ATIVA DA UNIÃO

Nome: M3 SERVICOS MEDICOS E GESTAO EM SAUDE LTDA
CNPJ: 42.861.023/0001-30

Ressalvado o direito de a Fazenda Nacional cobrar e inscrever quaisquer dívidas de responsabilidade do sujeito passivo acima identificado que vierem a ser apuradas, é certificado que não constam pendências em seu nome, relativas a créditos tributários administrados pela Secretaria da Receita Federal do Brasil (RFB) e a inscrições em Dívida Ativa da União (DAU) junto à Procuradoria-Geral da Fazenda Nacional (PGFN).

Esta certidão é válida para o estabelecimento matriz e suas filiais e, no caso de ente federativo, para todos os órgãos e fundos públicos da administração direta a ele vinculados. Refere-se à situação do sujeito passivo no âmbito da RFB e da PGFN e abrange inclusive as contribuições sociais previstas nas alíneas 'a' a 'd' do parágrafo único do art. 11 da Lei nº 8.212, de 24 de julho de 1991.

A aceitação desta certidão está condicionada à verificação de sua autenticidade na Internet, nos endereços <http://rfb.gov.br> ou <http://www.pgfn.gov.br>.

Certidão emitida gratuitamente com base na Portaria Conjunta RFB/PGFN nº 1.751, de 2/10/2014.
Emitida às 09:19:22 do dia 11/02/2025 <hora e data de Brasília>.
Válida até 10/08/2025.
Código de controle da certidão: **600F.272C.7251.FE86**
Qualquer rasura ou emenda invalidará este documento.

Voltar Imprimir

CAIXA ECONÔMICA FEDERAL

Certificado de Regularidade do FGTS - CRF

Inscrição: 42.861.023/0001-30

Razão Social: M3 SERVICOS MEDICOSE GESTAO EM SAUDE LTD

Endereço: - RUA ARTUR DE AZEVEDO 1767 SALA - / PINHEIROS / SAO PAULO / SP / 05404-014

A Caixa Econômica Federal, no uso da atribuição que lhe confere o Art. 7, da Lei 8.036, de 11 de maio de 1990, certifica que, nesta data, a empresa acima identificada encontra-se em situação regular perante o Fundo de Garantia do Tempo de Servico - FGTS.

O presente Certificado não servirá de prova contra cobrança de quaisquer débitos referentes a contribuições e/ou encargos devidos, decorrentes das obrigações com o FGTS.

Validade:27/01/2025 a 25/02/2025

Certificação Número: 2025012711025668102949

Informação obtida em 04/02/2025 10:52:38

A utilização deste Certificado para os fins previstos em Lei esta condicionada a verificação de autenticidade no site da Caixa: **www.caixa.gov.br**

PREFEITURA DO MUNICÍPIO DE MAUÁ

SECRETARIA DE FINANÇAS

NOTA FISCAL ELETRÔNICA DE SERVIÇO - NFS-e

Número da NFS-e

11

Data e Hora da Emissão	14/03/2025 09:11:07	Competência	14/3/2025	Código de Verificação	FOIISI0HG
Número do RPS		No. da NFS-e substituída		Local da Prestação	MAUA - SP

Dados do Prestador de Serviços

Razão Social/Nome	FISIO PRIME FISIOTERAPIA LTDA				
Nome Fantasia	FISIO PRIME				
CNPJ/CPF	58.181.122/0001-01	Inscrição Municipal	140927	Município	MAUA - SP
Endereço e Cep	RUA NEWTON JOÃO PERETTI ,75 - VILA MERCEDES CEP: 09361-370				
Complemento:		Telefone:	(11)5925-7224	e-mail:	CONTATOFISIOPRIME@GMAIL.COM

Dados do Tomador de Serviços

Razão Social/Nome	Associacao de Gestao e Execucao de Servicos Publicos e Socia				
CNPJ/CPF	26.702.577/0001-39	Inscrição Municipal		Município	SAO PAULO - SP
Endereço e CEP	RUA CARDEAL ARCOVERDE ,1641 - PINHEIROS CEP: 05407-002				
Complemento:		Telefone:		e-mail:	

Discriminação dos Serviços

A contrato da prefeitura de Ribeirão Pires contrato de gestão n° 383/2022
B Período de prestação 03/2025
C serviços de fisioterapia respiratória e motora
D Banco Itaú
Ag 2782
Cc- 99555-5
Fisio Prime Fisioterapia Ltda
CNPJ 58181122/0001-01
Esses dados pra Ted
A chave Pix CNPJ
58181122/0001-01

Código do Serviço / Atividade

4.08 / 865000400 - ATIVIDADES DE FISIOTERAPIA

Detalhamento Específico da Construção Civil

Código da Obra		Código ART	

Tributos Federais

PIS		COFINS		IR(R$)		INSS(R$)		CSLL(R$)	

Detalhamento de Valores - Prestador dos Serviços		Outras Retenções	Cálculo do ISSQN devido no Município	
Valor dos Serviços R$	23.000,00	Natureza Operação	Valor dos Serviços R$	23.000,00
(-) Desconto Incondicionado		1-Tributação no município	(-) Deduções permitidas em lei	
(-) Desconto Condicionado		Regime especial Tributação	(-) Desconto Incondicionado	
(-) Retenções Federais	0,00	0-Nenhum	Base de Cálculo	23.000,00
Outras Retenções		Opção Simples Nacional	(x) Alíquota %	2,00
(-) ISS Retido	0,00	1 - Sim	ISS a reter:	( ) Sim (X) Não
(=) Valor Líquido R$	23.000,00	Incentivador Cultura	(=) Valor do ISS: R$	0,00
		2-Não		

Avisos	1- Uma via desta Nota Fiscal será enviada através do e-mail fornecido pelo Tomador dos Serviços. 2- A autenticidade desta Nota Fiscal poderá ser verificada no site, maua.ginfes.com.br com a utilização do Código de Verificação. 3 - Documento emitido por ME ou EPP optante pelo Simples Nacional.Não gera direito a crédito fiscal de ISS e IPI.

Santander

Internet Banking Empresarial

BIOGESP ASSOCIACAO GESTAO EXECUCAO SERVI **Agência:** 0123 **Conta:** 130045706

Comprovante de pagamento

Pronto! Seu pagamento foi realizado

Valor pago
R$ 23.000,00

Tipo de transferência
cpf-cnpj

Informação para o recebedor
REFERENTE A NF 11

Forma de pagamento
Ag 0123 - Cc 13004570-6

Data do pagamento
20/03/2025

Dados do recebedor

Para
FISIO PRIME

CNPJ
58.******/****-01

Chave
58.******/****-01

Instituição
ITAU UNIBANCO S.A.

Dados do pagador

De
BIOGESP ASSOCIACAO GESTAO EXECUCAO SERVI

CNPJ
26.******/****-39

Instituição
BANCO SANTANDER (BRASIL) S.A.

ID/Transação
E90400888202503201924363365198 53

Data e hora da transação
20/03/2025 - 16:25:33

Instituição iniciadora de pagamento
BANCO SANTANDER (BRASIL) S.A.

Código de autenticação
IBE066F0FABC8ED7A496DAF

Central de Atendimento Santander Empresarial
4004-2125 (Regiões Metropolitanas)
0800 726 2125 (Demais Localidades)
0800 723 5007 (Pessoas com deficiência auditiva ou de fala)

SAC - Atendimento 24h por dia, todos os dias.
0800 762 7777
0800 771 0401 (Pessoas com deficiência auditiva ou de fala)
Ouvidoria - Das 9h às 18h, de segunda a sexta-feira, exceto feriado.
0800 726 0322
0800 771 0301 (Pessoas com deficiência auditiva ou de fala)

CENSO FISIOTERAPIA UPA - 21/02/25 a 20/03/25 - ENFERMARIA/EMERGÊNCIA														
DATA	N° PCT FISIO	N° FISIO RESP	N° FISIO MOTORA	T. MARCHA	ADM FISIO	ALTAS FISIO	ÓBITOS FISIO	CNO2	MNR	VNI	IOT	EOT	OBSERVAÇÃO	FISIOTERAPEUTA
01/03/2025	6	6	1	0	2	0	0	6	0	1	0	0		evelin
02/03/2025	6	6	9	1	2	3	1	5	1	0	2	0	1alta/2 transf hmsl	estela
03/03/2025	3	7	3	0	1	2	0	3	0	1	0	0		klaine
04/03/2025	6	7	1	0	0	0	0	3	0	0	0	0		angela
05/03/2025	2	4	1	0	0	0	1	1	0	0	1	0		estela
06/03/2025	2	8	0	0	2	0	0	4	1	2	0	0		Klaine
07/03/2025	2	5	0	0	1	0	0	2	0	0	0	0		Thais
08/03/2025	3	6	6	2	2	1	0	1	0	0	0	0		Estela
09/03/2025	3	6	2	0	1	0	0	1	1	0	0	0		klaine
10/03/2025	5	6	1	0	2	3	0	3	0	0	0	0		THAMIRES
11/03/2025	4	7	6	1	2	0	0	0	1	0	0	0		ESTELA
12/03/2025	3	11	6	0	2	0	0	4	2	2	0	0		KLAINE
13/03/2025	5	6	0	0	1	0	0	5	0	2	0	0		THAIS
14/03/2025	5	6	6	1	1	6	0	2	0	0	0	0		ESTELA
15/03/2025	2	8	0	0	3	0	0	3	1	0	0	0		KLAINE
16/03/2025	1	2	0	0	1	1	1	0	1	0	0	0		RAQUEL
17/03/2025														
18/03/2025														
19/03/2025														
20/03/2025														
21/02/2025	3	11	5	0	1	2	0	2	0	0	0	0		ESTELA
22/02/2025	4	10	4	0	1	1	0	0	0	0	0	0		angela
23/02/2025	4	10	4	0	1	1	0	0	0	0	1	0		GIOVANA
24/02/2025	7	12	4	0	0	3	0	1	0	0	0	0		ESTELA
25/02/2025	4	4	0	0	7	0	0	1	0	0	0	0		THAIS
26/02/2025	6	4	3	0	3	0	0	0	0	0	0	0		THAMIRES
27/02/2025	3	1	0	0	0	1	0	1	0	0	0	0		ESTELA
28/02/2025	5	8	5	0	0	0	0	0	0	0	0	0		KLAINE

CENSO FISIOTERAPIA UPA - 21/02 a 20/03/25- PEDIATRIA														
DATA	N° PCT FISIO	N° FISIO RESP	N° FISIO MOTORA	T. MARCHA	ADM FISIO	ALTAS FISIO	ÓBITOS FISIO	CNO2	MNR	VNI	IOT	EOT	OBSERVAÇÃO	FISIOTERAPEUTA
01/03/2025														evelin
02/03/2025	0	0	0	0	0	0	0	0	0	0	0	0		estela
03/03/2025	1	3	0	0	1	0	0	1	0	1	0	0	não tolera vni	klaine
04/03/2025	2	4	0	0	0	0	0	2	0	0	0	0		angela
05/03/2025	0	0	0	0	0	0	0	0	0	0	0	0	coleta de liquor pcte paulo iso	estela
06/03/2025	0	0	0	0	0	0	0	0	0	0	0	0		Klaine
07/03/2025	0	0	0	0	1	0	0	1	0	0	0	0		Thais
08/03/2025	0	0	0	0	0	0	0	0	0	0	0	0		Estela
09/03/2025	0	0	0	0	0	0	0	0	0	0	0	0		klaine
10/03/2025	0	0	0	0	0	0	0	0	0	0	0	0		thamires
11/03/2025	0	0	0	0	0	0	0	0	0	0	0	0		estela
12/03/2025	0	0	0	0	0	0	0	0	0	0	0	0		klaine
13/03/2025	0	0	0	0	0	0	0	0	0	0	0	0		thais
14/03/2025	0	0	0	0	0	0	0	0	0	0	0	0		estela
15/03/2025	0	0	0	0	0	0	0	0	0	0	0	0		klaine
16/03/2025	0	0	0	0	0	0	0	0	0	0	0	0		raquel
17/03/2025														
18/03/2025														
19/03/2025														
20/03/2025														
21/02/2025	0	0	0	0	0	0	0	0		0	0	0		ESTELA
22/02/2025	2	2	0	0	3	0	0	0		0	0	0		ANGELA
23/02/2025	0	0	0	0	0	0	0	0		0	0	0		GIOVANA
24/02/2025	0	0	0	0	0	0	0	3		0	0	0		ESTELA
25/02/2025	0	0	0	0	0	0	0	1		0	0	0		THAIS
26/02/2025	0	0	0	0	2	1	0	0		0	0	0		THAMIRES
27/02/2025	1	0	0	0	0	0	0	0		0	0	0		ESTELA
28/02/2025	2	3	2	0	1	0	0	1		0	0	0		KLAINE

MINISTÉRIO DA FAZENDA
Secretaria da Receita Federal do Brasil
Procuradoria-Geral da Fazenda Nacional

CERTIDÃO NEGATIVA DE DÉBITOS RELATIVOS AOS TRIBUTOS FEDERAIS E À DÍVIDA ATIVA DA UNIÃO

Nome: FISIO PRIME FISIOTERAPIA LTDA
CNPJ: 58.181.122/0001-01

Ressalvado o direito de a Fazenda Nacional cobrar e inscrever quaisquer dívidas de responsabilidade do sujeito passivo acima identificado que vierem a ser apuradas, é certificado que não constam pendências em seu nome, relativas a créditos tributários administrados pela Secretaria da Receita Federal do Brasil (RFB) e a inscrições em Dívida Ativa da União (DAU) junto à Procuradoria-Geral da Fazenda Nacional (PGFN).

Esta certidão é válida para o estabelecimento matriz e suas filiais e, no caso de ente federativo, para todos os órgãos e fundos públicos da administração direta a ele vinculados. Refere-se à situação do sujeito passivo no âmbito da RFB e da PGFN e abrange inclusive as contribuições sociais previstas nas alíneas 'a' a 'd' do parágrafo único do art. 11 da Lei nº 8.212, de 24 de julho de 1991.

A aceitação desta certidão está condicionada à verificação de sua autenticidade na Internet, nos endereços <http://rfb.gov.br> ou <http://www.pgfn.gov.br>.

Certidão emitida gratuitamente com base na Portaria Conjunta RFB/PGFN nº 1.751, de 2/10/2014.
Emitida às 11:32:08 do dia 28/11/2024 <hora e data de Brasília>.
Válida até 27/05/2025.
Código de controle da certidão: **F379.0045.AA96.EAAA**
Qualquer rasura ou emenda invalidará este documento.

Certidão Negativa

Número: 2019/2025

Contribuinte : 761087 - FISIO PRIME FISIOTERAPIA LTDA
CPF/CNPJ : 58.181.122/0001-01
Endereço : NEWTON JOAO PERETTI, RUA, 75
Bairro : MERCEDES, VILA
Cidade/UF/CEP : MAUÁ, SP, 09361-370

Certifico, por solicitação, que consta nos assentamentos do cadastro municipal a inscrição acima.

E ainda, que não constam débitos até a presente data para com esta municipalidade.

Ressalvado o direito da Fazenda Municipal de cobrar quaisquer débitos que venham a ser apurados após a expedição da presente certidão.

O referido é verdade e dou fé, tendo validade por 90 dias a contar da data do documento.

Mauá, 13 de Janeiro de 2025
Código de Validação: 0TQJ.XI0U.4Q4F.P9LV

Procuradoria da Dívida Ativa

OBS.: Conforme disposto no Art. 233, §2º, da Lei Complementar Municipal nº 21/2014, esta certidão está dispensada da assinatura da autoridade competente por ter sido emitida pelo Sistema de Processamento de Dados.

Secretaria da Fazenda e Planejamento do Estado de São Paulo

Débitos Tributários Não Inscritos na Dívida Ativa do Estado de São Paulo

CNPJ: 58.181.122/0001-01

Ressalvado o direito da Secretaria da Fazenda e Planejamento do Estado de São Paulo de apurar débitos de responsabilidade da pessoa jurídica acima identificada, é certificado que **não constam débitos** declarados ou apurados pendentes de inscrição na Dívida Ativa de responsabilidade do estabelecimento matriz/filial acima identificado.

Certidão nº	25010461549-25
Data e hora da emissão	14/01/2025 10:15:05
Validade	6 (seis) meses, contados da data de sua expedição.

Qualquer rasura ou emenda invalidará este documento.

A aceitação desta certidão está condicionada à verificação de sua autenticidade no sítio **www.pfe.fazenda.sp.gov.br**

543

PODER JUDICIÁRIO
JUSTIÇA DO TRABALHO

CERTIDÃO NEGATIVA DE DÉBITOS TRABALHISTAS

Nome: FISIO PRIME FISIOTERAPIA LTDA (MATRIZ E FILIAIS)
CNPJ: 58.181.122/0001-01
Certidão nº: 3539427/2025
Expedição: 20/01/2025, às 14:49:17
Validade: 19/07/2025 - 180 (cento e oitenta) dias, contados da data de sua expedição.

Certifica-se que **FISIO PRIME FISIOTERAPIA LTDA (MATRIZ E FILIAIS)**, inscrito(a) no CNPJ sob o nº **58.181.122/0001-01**, **NÃO CONSTA** como inadimplente no Banco Nacional de Devedores Trabalhistas.
Certidão emitida com base nos arts. 642-A e 883-A da Consolidação das Leis do Trabalho, acrescentados pelas Leis ns.° 12.440/2011 e 13.467/2017, e no Ato 01/2022 da CGJT, de 21 de janeiro de 2022.
Os dados constantes desta Certidão são de responsabilidade dos Tribunais do Trabalho.
No caso de pessoa jurídica, a Certidão atesta a empresa em relação a todos os seus estabelecimentos, agências ou filiais.
A aceitação desta certidão condiciona-se à verificação de sua autenticidade no portal do Tribunal Superior do Trabalho na Internet (http://www.tst.jus.br).
Certidão emitida gratuitamente.

INFORMAÇÃO IMPORTANTE
Do Banco Nacional de Devedores Trabalhistas constam os dados necessários à identificação das pessoas naturais e jurídicas inadimplentes perante a Justiça do Trabalho quanto às obrigações estabelecidas em sentença condenatória transitada em julgado ou em acordos judiciais trabalhistas, inclusive no concernente aos recolhimentos previdenciários, a honorários, a custas, a emolumentos ou a recolhimentos determinados em lei; ou decorrentes de execução de acordos firmados perante o Ministério Público do Trabalho, Comissão de Conciliação Prévia ou demais títulos que, por disposição legal, contiver força executiva.

SECRETARIA DA FAZENDA DO ESTADO DE SÃO PAULO

Cadastro Informativo dos Créditos não Quitados de Órgãos e Entidades Estaduais
CADIN Estadual

Informações Cadastrais

CNPJ/CPF: 58.181.122/0001-01

Não foram encontradas pendências no Cadastro de Créditos não quitados de Órgãos e Entidades Estaduais – CADIN ESTADUAL.

Pesquisa realizada em: 20/01/2025 às 14:50:11

Se você recebeu o comunicado CADIN regularize sua situação em 90 (noventa) dias contados apartir da data de expedição do mesmo.

Este documento não tem validade de Certidão Negativa.
Em conformidade com a Lei Estadual nº 12.799/2008 a inexistência de registro no CADIN Estadual:
- Não configura reconhecimento de regularidade de situação, nem dispensa a apresentação dos documentos exigidos em lei, decreto e demais atos normativos. (artigo 7º)
- Não impede a consulta prévia pelos órgãos e entidades da Administração direta e indireta ao sistema CADIN Estadual. (artigo 6º)
- Aos registros incluídos após a emissão da declaração cabe a aplicação do parágrafo 1º do artigo 6º.

A autenticidade deste documento deverá ser confirmada na página da Secretaria da Fazenda do Estado de São Paulo, endereço: https://www.fazenda.sp.gov.br/cadin_estadual/pages/publ/cadin.aspx

Código da Declaração: EDAD96AF.8669687D.67B9F039.3F336604

EMISSÃO GRATUITA

Atenção: Qualquer rasura ou emenda invalidará este documento.

Voltar Imprimir

CAIXA ECONÔMICA FEDERAL

Certificado de Regularidade do FGTS - CRF

Inscrição: 58.181.122/0001-01
Razão Social: FISIO PRIME FISIOTERAPIA LTDA
Endereço: R NEWTON JOAO PERETTI 75 / VILA MERCEDES / MAUA / SP / 09361-370

A Caixa Econômica Federal, no uso da atribuição que lhe confere o Art. 7, da Lei 8.036, de 11 de maio de 1990, certifica que, nesta data, a empresa acima identificada encontra-se em situação regular perante o Fundo de Garantia do Tempo de Servico - FGTS.

O presente Certificado não servirá de prova contra cobrança de quaisquer débitos referentes a contribuições e/ou encargos devidos, decorrentes das obrigações com o FGTS.

Validade:27/01/2025 a 25/02/2025

Certificação Número: 2025012711406340334326

Informação obtida em 04/02/2025 13:08:06

A utilização deste Certificado para os fins previstos em Lei esta condicionada a verificação de autenticidade no site da Caixa: **www.caixa.gov.br**

Prefeitura da Estância Hidromineral de Poá

Secretaria Municipal da Fazenda

Nota Fiscal Eletrônica de Serviços - NF-e

Número da Nota/Série	Data e Hora de Emissão	Código de Verificação	Página
33/NFE	03/01/2025 13:12:13	E415A0710694335871DE	1 / 1

PRESTADOR

CNPJ : 12.642.224/0001-86 IE: 546.280.890-110 IM: 52133
Razão Social: M&R SOLUÇÕES INTELIGENTES LTDA
Endereço : Rua Hermógenes La Regina - Num: 78 - SALA 03 A
Bairro : Centro - CEP: 08.550-230
Município : POA - SP Telefone: (11)2500-2500

Dados da Nota

TOMADOR

CNPJ : 26.702.577/0001-39 IE: IM:
Razão Social: BIOGESP - ASSOCIACAO DE GESTAO E EXECUCAO DE SERVICOS PUBLICOS E SOCIAIS
Endereço : RUA CUNHA GAGO - Num: 700. Bairro: PINHEIROS - CEP: 05.421-001
Município : SAO PAULO - SP

Local de Prestação de Serviço

Endereço :Estrada da Colônia - Num: 2959. Bairro: Santa Luzia - CEP: 09.405-390
Municipio :RIBEIRAO PIRES - SP

Local de Incidência do ISSQN

Município: RIBEIRAO PIRES - SP

Discriminação do Serviço

Contrato de Gestão nº 383/2022 da Prefeitura de Ribeirão Pires, nas UPA, CAPS e RT
Período da prestação do serviço: DEZEMBRO 2024
prestação de serviços de limpeza, portaria e copeiragem, com fornecimento de mão de obra e insumos
DADOS BANCÁRIOS:
BANCO SANTANDER
AGÊNCIA: 0660
CONTA CORRENTE: 13.005.567-7

Dedução / Outras Informações

VALOR TOTAL DA NOTA = R$ 189.000,00

Código do Serviço: 17.05 - Fornecimento de mão-de-obra, mesmo em caráter temporário, inclusive de empregados ou trabalhadores,

Desconto Incondicional (R$)	Deduções (R$)	Base de Cálculo (R$)	ISSQN Retido na Fonte
0,00	0,00	189.000,00	NAO
Alíquota ISSQN (%)	**Valor do ISSQN (R$)**		
4,00	7.560,00		

Dados do Vencimento

Valor Documento R$: 189.000,00 Forma Pgto: A VISTA
Valor por extenso: Cento e Oitenta e Nove Mil Reais

Outras Informações

- Esta nota Substitui a Nota: 32 da série: NFE Cancelada em: 03/01/2025 13:12:09

- - - -

Santander

Internet Banking Empresarial

BIOGESP ASSOCIACAO GESTAO EXECUCAO SERVI **Agência:** 0123 **Conta:** 130045706

Comprovante de pagamento

Pronto! Seu pagamento foi realizado

Valor pago
R$ 189.000,00

Tipo de transferência
agencia-conta

Informação para o recebedor
REFERENTE A NF 33

Forma de pagamento
Ag 0123 - Cc 13004570-6

Data do pagamento
14/03/2025

Dados do recebedor

Para
MR SOLUCOES INTELIGENTES LTDA ME

CNPJ
12.***.***/****-86

Instituição
BCO SANTANDER (BRASIL) S.A.

Dados do pagador

De
BIOGESP ASSOCIACAO GESTAO EXECUCAO SERVI

CNPJ
26.***.***/****-39

Instituição
BANCO SANTANDER (BRASIL) S.A.

ID/Transação
E90400888202503141357360245582 32

Data e hora da transação
14/03/2025 - 10:58:51

Instituição iniciadora de pagamento
BANCO SANTANDER (BRASIL) S.A.

Código de autenticação
IBE06363DEC3C52AF4C8A83

Central de Atendimento Santander Empresarial
4004-2125 (Regiões Metropolitanas)
0800 726 2125 (Demais Localidades)
0800 723 5007 (Pessoas com deficiência auditiva ou de fala)

SAC - Atendimento 24h por dia, todos os dias.
0800 762 7777
0800 771 0401 (Pessoas com deficiência auditiva ou de fala)
Ouvidoria - Das 9h às 18h, de segunda a sexta-feira, exceto feriado.
0800 726 0322
0800 771 0301 (Pessoas com deficiência auditiva ou de fala)

	ESCALA MENSAL	PREFEITURA DA ESTÂNCIA TURÍSTICA DE RIBEIRÃO PIRES JN SOLUÇÕES E SERVIÇOS UNIDADE DE PRONTO ATENDIMENTO SANTA LUZIA	
	DEZEMBRO 2024		

*** CONTROLE DE ACESSO ***						1ª QUINZENA													2ª QUINZENA													
CONTRATO / VÍNCULO	CPF	IF/RF	NOME	CARGO / FUNÇÃO	HORÁRIO	1	2	3	4	5	6	7	8	9	10	11	12	13	14	15	16	17	18	19	20	21	22	23	24	25	26	27	28	29	30	31
						DOM	SEG	TER	QUA	QUI	SEX	SAB	DOM	SEG	TER	QUA	QUI	SEX	SAB	DOM	SEG	TER	QUA	QUI	SEX	SAB	DOM	SEG	TER	QUA	QUI	SEX	SAB	DOM	SEG	TER
CONTROLE DE ACESSO - DIURNO A																																				
M&R	228.002.588-45		Adriana de almeida	Cont. Acesso	06-18h		*		*		*			*		*		*			*		*			*						*	*			
M&R	457.646.788-38		Silvia Helena Rolim	Cont. Acesso	06-18h		*		*		*		*		*		*		*		*		*		F		*		*		*		F		*	
M&R	376.268.969-74		Vanessa Borges Silva dos Santos	Cont. Acesso	06-18h		*		*		*		*		*		F		*		*		*		*		*		*		*		*		*	
CONTROLE DE ACESSO - NOTURNO A																																				
M&R	276.484.528-63		Eduardo Cesar Costa	Cont. Acesso	18-06h		*		*		*		*		*		*		*		*		*		*		*		*		F		*		*	
M&R	155.330.238-95		Donizete Cicero do Amaral	Cont. Acesso	18-06h		*		*		*		*		*		*		*		*		FÉRIAS													
M&R	288.284.088-80		Celio Bibiano Santos	Cont. Acesso	06-18h		*		F		*		*		*		*		*		*		*		*		*		*		*		*		*	
M&R	478.095.418-54		João Victor Hepp Zanella	Cont. Acesso	18-06h	FÉRIAS																					*		*		*		*		*	
CONTROLE DE ACESSO - DIURNO B																																				
M&R	346.112.738-81		Edson Torres	Contr. Acesso	06-18h	*		*		*		*		*		*		*		*		*		*		F		*		*		*		*	
M&R			Alex Oliveira Campos	Contr. Acesso	06-18h	*		*		*		F		*		*		*		*		*		*		*		*		*		*		*	
M&R	377.398.188-01		Eloá Lorena Harbs	Contr. Acesso	06-18h	*		*		*		*		*		*		*		*		*		*		*		*		*		*		*	
CONTROLE DE ACESSO - NOTURNO B																																				
M&R	124.421.968-16		Luis Alves	Cont. Acesso	18-06h	*		*		*		*		*		*		*		*		*		*		*		*		*		*		*		F
M&R	295.332.008-39		Alex Sandro Cominatto	Cont. Acesso	18-06h	*		*		*		*		*		*		*		*		*		*		*		F		*		*		*		*
M&R	478. 219.448-07		Leonardo dos Santos Neto	Cont. Acesso	18-06h	*		*		*		*		*		*		*		F		*		*		*		*		*		*		*		*

CARIMBO E ASSINATURA DA DIRETORA ADMINISTRATIVO

L	*	COBERTO	BH	FOLGA DE BH	NÚMERO DE LEITOS:
E	CB	COBERTO COM BH	F	FOLGA QUINZ.	OBSERVAÇÃO MASCULINA 5
GE	FI	FALTA INJUST.	FF	FOLGA FERIADO	OBSERVAÇÃO FEMININA 5
N	FJ	FALTA JUST.	FT	FOLGA TRABALHADA	PEDIATRIA 5
D	FE	FÉRIAS	HE	HORA-EXTRA	ISOLAMENTO ADULTO 1
A	FA	FOLGA ABONADA	LM	LICENÇA MÉDICA	SALA DE EMERGÊNCIA 3

**NÃO SERÁ AUTORIZADO TROCA DE FOLGAS EM HIPÓTESE ALGUMA

DEZEMBRO 2024

PREFEITURA DA ESTÂNCIA TURÍSTICA DE RIBEIRÃO PIRES JN SOLUÇÕES E SERVIÇOS
UNIDADE DE PRONTO ATENDIMENTO SANTA LUZIA

***** ESCALA MENSAL DE LIMPEZA E HIGIENIZAÇÃO *****

CONTRATO / VÍNCULO	CPF	NOME	CARGO / FUNÇÃO	HORÁRIO	1ª QUINZENA															2ª QUINZENA												
					1	2	3	4	5	6	7	8	9	10	11	12	13	14	15	16	17	18	19	20	21	22	23	24	25	26	27	28	29	30	31
					DOM	SEG	TER	QUA	QUI	SEX	SAB	DOM	SEG	TER	QUA	QUI	SEX	SAB	DOM	SEG	TER	QUA	QUI	SEX	SAB	DOM	SEG	TER	QUA	QUI	SEX	SAB	DOM	SEG	TER
DIARISTA																																		
M&R	077.925.298-51	Sérgio Aparecido Fonseca	Ag. S. Gerais	07-17h		*	*	*	*	*			*	*	*	*	*			*	*	*	*	*			*	*	F	*	*			*	*
M&R	166.693.968-48	Josiane Fonsca Rodrigues	Ag. S. Gerais SS	07-17h		*	*	*	*	*			*	*	*	*	*			*	*	*	*	*			*	*	F	*	*			*	*
DIURNO A																																		
M&R	235.600.518-86	Elaine Cristina Do nascimento	Ag. S. Gerais	06-18h		*		*		*		*		*		*		*		*		*		*		*		*		F		*		
M&R	301.733.828-27	Erica Dos Santos De Paula	Ag. S. Gerais	06-18h		*		*		*		*		*		*		*		*		*		*		*		*		*		F		
M&R	516.789.248-14	Eliane Miranda M. dos Santos	Ag. S. Gerais	06-18h		*		*		*		*		*		*		*		*		*		*		*		F		*		*		
M&R	040.818.768-94	Valdeide Lins de Carvalho	**Copeira**	07-19h		*		*		F		*		*		*		*		*		*		*		*		*		*		*		
NOTURNO A																																		
M&R	382.075.658-29	Claudiomar Solange Lamas Miron	Ag. S. Gerais	18-06h		*		*		F		*		*		*		*		*		*		*		*		*		*		*		
M&R	328.622.948-29	Marcia Aparecida Felix	Ag. S. Gerais	06-18h		*		*		*		F		*		*		*		*		*		*		*		*		*		*		
DIURNO B																																		
M&R	353.043.228-86	Naiza Lima Teixeira	Ag. S. Gerais	06-18h	*		*		*		*		*		*		F		*		*		*		*		*		*		*				
M&R	082.434.568-13	Maria Auxiliadora	Ag. S. Gerais	06-18h	*		*		*		*		*		*		*		F		*		*		*		*		*		F				
M&R	180.290.928-14	Silvana Morais de Souza	**Copeira**	07-19h	*		*		*		*		*		*		*		*		F		*		*		*		*		F				
NOTURNO B																																		
M&R	180.193.448-70	Anair Miranda Moreira	Ag. S. Gerais	18-06h	*		*		*		*		*		F		*		*		*		*		*		*		*		*		*		F
M&R	192.233.328-00	Jadilza Maria Rodrigues	Ag. S. Gerais	18-06h	*		*		*		*		*		*		*		F		*		*		*		*		*		F		*		*

CARIMBO E ASSINATURA DA DIRETORA ADMINISTRATIVO

L	*	COBERTO	BH	FOLGA DE BH	NÚMERO DE LEITOS:
E	CB	COBERTO COM BH	F	FOLGA QUINZ.	OBSERVAÇÃO MASCULINA 5
G E	FI	FALTA INJUST.	FF	FOLGA FERIADO	OBSERVAÇÃO FEMININA 5
N	FJ	FALTA JUST.	FT	FOLGA TRABALHADA	PEDIATRIA 5
D	FE	FÉRIAS	HE	HORA-EXTRA	ISOLAMENTO ADULTO 1
A	FA	ABONADA	LM	LICENÇA MÉDICA	SALA DE EMERGÊNCIA 3

****NÃO SERÁ AUTORIZADO TROCA DE FOLGAS EM HIPÓTESE ALGUMA**

Prefeitura da Estância Hidromineral de Poá

Secretaria Municipal da Fazenda

Nota Fiscal Eletrônica de Serviços - NF-e

Número da Nota/Série	Data e Hora de Emissão	Código de Verificação	Página
36/NFE	03/02/2025 09:47:02	E764CF46EA0027A5538E	1 / 2

PRESTADOR

CNPJ : 12.642.224/0001-86 IE: 546.280.890-110 IM: 52133
Razão Social : M&R SOLUÇÕES INTELIGENTES LTDA
Endereço : Rua Hermógenes La Regina - Num: 78 - SALA 03 A
Bairro : Centro - CEP: 08.550-230
Município : POA - SP Telefone: (11)2500-2500

Dados da Nota

TOMADOR

CNPJ : 26.702.577/0001-39 IE: IM:
Razão Social : BIOGESP - ASSOCIACAO DE GESTAO E EXECUCAO DE SERVICOS PUBLICOS E SOCIAIS
Endereço : RUA CUNHA GAGO - Num: 700. Bairro: PINHEIROS - CEP: 05.421-001
Município : SAO PAULO - SP

Local de Prestação de Serviço

Endereço :Estrada da Colônia - Num: 2959. Bairro: Santa Luzia - CEP: 09.405-390
Municipio :RIBEIRAO PIRES - SP

Local de Incidência do ISSQN

Município: RIBEIRAO PIRES - SP

Discriminação do Serviço

Contrato de Gestão nº 383/2022 da Prefeitura de Ribeirão Pires, nas UPA, CAPS e RT
Período da prestação do serviço: JANEIRO 2025
prestação de serviços de limpeza, portaria e copeiragem, com fornecimento de mão de obra e insumos
DADOS BANCÁRIOS:
BANCO SANTANDER
AGÊNCIA: 0660
CONTA CORRENTE: 13.005.567-7

Dedução / Outras Informações

VALOR TOTAL DA NOTA = R$ 189.000,00

Código do Serviço: 17.05 - Fornecimento de mão-de-obra, mesmo em caráter temporário, inclusive de empregados ou trabalhadores,

Desconto Incondicional (R$)	Deduções (R$)	Base de Cálculo (R$)	ISSQN Retido na Fonte
0,00	0,00	189.000,00	SIM
Alíquota ISSQN (%)	**Valor do ISSQN (R$)**		
4,00	7.560,00		

Retenções na Fonte pelo Tomador

ISS RETIDO	TOT.TRIB:					
7.560,00	7.560,00					

Dados do Vencimento

Valor Documento R$: 189.000,00 Forma Pgto: A VISTA
Valor por extenso: Cento e Oitenta e Nove Mil Reais

Recebi(emos) de M&R SOLUÇÕES INTELIGENTES LTDA
os serviços constantes na Nota Fiscal Eletrônica ao lado.

/ /

Data

Identificação do Recebedor

Dados que Identificam a Nota-1

Número da Nota
36/NFE

Emissão
03/02/2025 09:47:02

Código de verificação
E764CF46EA0027A5538E

Santander

Internet Banking Empresarial

BIOGESP ASSOCIACAO GESTAO EXECUCAO SERVI **Agência:** 0123 **Conta:** 130045706

Comprovante de pagamento

Pronto! Seu pagamento foi realizado

Valor pago
R$ 94.500,00

Tipo de transferência
agencia-conta

Informação para o recebedor
REFERENTE A NF 36

Forma de pagamento
Ag 0123 - Cc 13004570-6

Data do pagamento
14/03/2025

Dados do recebedor

Para
MR SOLUCOES INTELIGENTES LTDA ME

CNPJ
12.******/****-86

Instituição
BCO SANTANDER (BRASIL) S.A.

Dados do pagador

De
BIOGESP ASSOCIACAO GESTAO EXECUCAO SERVI

CNPJ
26.******/****-39

Instituição
BANCO SANTANDER (BRASIL) S.A.

ID/Transação
E90400888202503141406360250404443

Data e hora da transação
14/03/2025 - 11:07:22

Instituição iniciadora de pagamento
BANCO SANTANDER (BRASIL) S.A.

Código de autenticação
IBE06A3D4BCA4E76541719A

Central de Atendimento Santander Empresarial
4004-2125 (Regiões Metropolitanas)
0800 726 2125 (Demais Localidades)
0800 723 5007 (Pessoas com deficiência auditiva ou de fala)

SAC - Atendimento 24h por dia, todos os dias.
0800 762 7777
0800 771 0401 (Pessoas com deficiência auditiva ou de fala)
Ouvidoria - Das 9h às 18h, de segunda a sexta-feira, exceto feriado.
0800 726 0322
0800 771 0301 (Pessoas com deficiência auditiva ou de fala)

PAGAMENTO PARCIAL NF 36

	ESCALA MENSAL	PREFEITURA DA ESTÂNCIA TURÍSTICA DE RIBEIRÃO PIRES	
	JANEIRO 2025	M&R - SOLUÇÕES INTELIGENTES	
		UNIDADE DE PRONTO ATENDIMENTO SANTA LUZIA	

* * * ESCALA MENSAL DE CONTROLE ACESSO * * *

CONTRATO / VÍNCULO	CPF	NOME	CARGO / FUNÇÃO	HORÁRIO	1ª QUINZENA															2ª QUINZENA													
					1	2	3	4	5	6	7	8	9	10	11	12	13	14	15	16	17	18	19	20	21	22	23	24	25	26	27	28	29	30	31
					QUA	QUI	SEX	SÁB	DOM	SEG	TER	QUA	QUI	SEX	SÁB	DOM	SEG	TER	QUA	QUI	SEX	SÁB	DOM	SEG	TER	QUA	QUI	SEX	SÁB	DOM	SEG	TER	QUA	QUI	SEX
CONTROLE DE ACESSO - 2a. a 6a.																																		
M&R	376.268.969-74	Vanessa Borges Silva Santos	Lider Controle de Acesso	08-18h		*				*	*	*	*	*			*	*	*	*	*			*	*	*	*				*	*	*	*
				08-17h			*							*							*							*							*
CONTROLE DE ACESSO DIURNO A																																		
M&R	288.284.088-80	Célio Bibiano dos Santos	Cont. Acesso	06-18h	*		*		*		*		F		*		*		*		*		*		*		*		*		*		*	
M&R	457.646.788-38	Silvia Helena Rolim	Cont. Acesso	06-18h	*		*		*		*		*		*		F		*		*		*		*		*		*		*		*	
CONTROLE DE ACESSO - NOTURNO A																																		
M&R	276.484.528-63	Eduardo Cesar Costa	Cont. Acesso	18-06h	*		*		*		*		*		*		*		*		*		F		*		*		*		*		*	
M&R	155.330.238-95	Donizete Cicero do Amaral	Cont. Acesso	18-06h	FÉRIAS																*		*		*		*		*		*		*	F
M&R	478.-095.418-54	João Vitor Hepp Zanela	Cont. Acesso	18-06h	*				*		*		*		*		*		*		*		*		*		*		*		*		F	
CONTROLE DE ACESSO - DIURNO B																																		
M&R	346.112.738-81	Edson Torres Gomes	Cont. Acesso	06-18h		*		*		*		*		F		*		*		*		*		*		*		*		*		*		
M&R		Alex Oliveira Campos	Contr. Acesso	06-18h		*		*		*		*		*		*		*		*		*		*		*		*	F		*		*	
M&R	377.398.188-01	Eloá Lorena Harbs	Contr. Acesso	06-18h		*		*		*		*		*		F	FÉRIAS																	
CONTROLE DE ACESSO -NOTURNO B																																		
M&R	124.421.968-16	Luis Alves	Cont. Acesso	18-06h		*		*		*		*		*		*		*		*		*		*		*		*		*		F		F	
M&R	295.332.008-39	Alex Sandro Cominatto	Cont. Acesso	18-06h		*		F		*		*		*		*		*		*		*		*		*		*		*		*		*	
M&R	478. 219.448-07	Leonardo dos Santos Neto	Cont. Acesso	18-06h		*		*		F		*		*		*		*		*		*		*		*		*		*		*		*	

CB	COBERTO COM BH	F	FOLGA QUINZ.
FI	FALTA INJUST.	FT	FOLGA TRABALHADA
FJ	FALTA JUST.	HE	HORA-EXTRA
FE	FÉRIAS	LM	LICENÇA MÉDICA
FA	FOLGA ABONADA		

ESCALA MENSAL

JANEIRO 2025

PREFEITURA DA ESTÂNCIA TURÍSTICA DE RIBEIRÃO PIRES

UNIDADE DE PRONTO ATENDIMENTO SANTA LUZIA

***** ESCALA MENSAL DE LIMPEZA E HIGIENIZAÇÃO *****

CONTRATO / VÍNCULO	CPF	NOME	CARGO / FUNÇÃO	HORÁRIO	1ª QUINZENA															2ª QUINZENA												
					1	2	3	4	5	6	7	8	9	10	11	12	13	14	15	16	17	18	19	20	21	22	23	24	25	26	27	28	29	30	31
					QUA	QUI	SEX	SÁB	DOM	SEG	TER	QUA	QUI	SEX	SÁB	DOM	SEG	TER	QUA	QUI	SEX	SÁB	DOM	SEG	TER	QUA	QUI	SEX	SÁB	DOM	SEG	TER	QUA	QUI	SEX
DIARISTAS																																		
M&R	166.693.968-48	Josiane Fonseca Rodrigues	Serviços Gerais	08h - 17h		*	*			*	*	*	*				*	*	*	*	*			*	*	*	*	*			*	*	*	*	*
M&R	077.925.298-51	Sergio Aparecido Fonseca	Serviços Gerais	08h - 17h		*	*			*	*	*	*				*	*	*	*	*			*	*	*	*	*			*	*	*	*	*
DIURNO A																																		
M&R	140.199.118-19	Valdeilde Lins de Carvalho	**Copeira**	07h - 19h	*		*		F		*		*		*		*		*		*		*		*		*		*		*		*		*
M&R	235.600.518-86	Elaine Cristina do Nascimento	Serviços Gerais	06h - 18h	*		*		F		*		*		*		*		*		*		*		*		*		*		*		*		*
M&R	450.719.718-80	Eliane Miranda M. dos Santos	Serviços Gerais	06h - 18h	*		*		*		*		*		F		*		*		*		*		*		*		*		*		*		*
M&R	301.733.828-27	Erica dos Santos De Paula	Serviços Gerais	06h - 18h	*		*		*		*		*		*		*		*		*		*		*		*		*		F		*		*
NOTURNO A																																		
M&R	382.075.658-29	Claudiomar Solange L. Miron	Serviços Gerais	18h - 06h	*		*		*		*		*		F		*		*		*		*		*		*		*		*		*		*
M&R	328.622.948-29	Marcia Aparecida Felix	Serviços Gerais	18h - 06h	*		*		*		*		*		*		FÉRIAS																		
DIURNO B																																		
M&R	180.290.928-14	Silvana Morais de Souza	**Copeira**	07h - 19h		*		*		*		*		*		*		*		*		*		*		*		*		*		*		*	
M&R	082.434.568-13	Maria Auxiliadora da Silva	Serviços Gerais	06h - 18h		*		*		*		*		*		*		*		*		*		*		*		F		*		*		*	
M&R		Nailza Lins Teixeira	Serviços Gerais	06h - 18h		*		*		*		*		*		F		*		*		*		*		*		*		*		*		*	
NOTURNO B																																		
M&R	192.233.328-00	Jadilza Maria R. da Silva	Serviços Gerais	18h - 06h		*		*		*		*		*		F		*		*		*		*		*		*		*		*		*	
M&R	180.193.448-70	Anair Miranda Moreira	Serviços Gerais	18h - 06h		F		*		*		*		*		*		*		*		*		*		*		*		*		*		*	

CARIMBO E ASSINATURA DA DIRETORA ADMINISTRATIVO

LEGENDA				
*	COBERTO	BH	FOLGA DE BH	
CB	COBERTO COM BH	F	FOLGA QUINZ.	
FI	FALTA INJUST.	FF	FOLGA FERIADO	
FJ	FALTA JUST.	FT	FOLGA TRABALHADA	
FE	FÉRIAS	HE	HORA-EXTRA	
FA	FOLGA ABONADA	LM	LICENÇA MÉDICA	

NÚMERO DE LEITOS:	
OBSERVAÇÃO MASCULINA	5
OBSERVAÇÃO FEMININA	5
PEDIATRIA	5
ISOLAMENTO ADULTO	1
SALA DE EMERGÊNCIA	3

****NÃO SERÁ AUTORIZADO TROCA DE FOLGAS EM HIPÓTESE ALGUMA*****






SAÍDA
CLEANER


Proibido
Acender Velas






ATENDIMENTO - CLASSIFICAÇÃO DE RISCO
SUS
0 minutos
EMERGÊNCIA
Caso gravíssimo, com necessidade de atendimento imediato - risco de morte
MUITO URGENTE
Caso grave, com necessidade de atendimento em até 10 minutos - risco significativo
URGENTE
Caso de gravidade moderada, com necessidade de atendimento em até 50 minutos - sem risco imediato
Em até 120 minutos
POUCO URGENTE
Caso para atendimento preferencial - Atenção Primária
NÃO URGEN
CUIDADO
PISO MOLHADO

CERTIDÃO NEGATIVA DE TRIBUTOS MOBILIÁRIOS Nro: 2699/2024

Inscrição Municipal : 52133

Razão Social / Nome : M&R SOLUCOES INTELIGENTES LTDA

CNPJ/CPF : 12.642.224/0001-86
I.E / R.G : 546.280.890-110
Processo Abertura: / e Data: 2023-11-17
Situação : ATIVO

Endereço : RUA HERMOGENES LA REGINA, 78 SALA 03 A - 1 PAV CENTRO C.E.P: 08550-230 POÁ-SP

Atividade : Atividades de apoio à gestão de saúde

Ressalvado o direito da Fazenda Municipal cobrar qualquer dívida de responsabilidade do contribuinte acima qualificado, que vier a ser apurada, mesmo referente ao período compreendido nesta CERTIDÃO.

A Divisão de Tributos Mobiliários, CERTIFICA QUE NÃO CONSTAM, até a presente data, débitos relativos ao Contribuinte em questão.

CERTIDÃO EMITIDA NO DIA 03/12/2024 às 11:47:57 horas.

Certidão emitida em conformidade com A LEI MUNICIPAL Nº 3.399/2009 de 17 de dezembro de 2009 regulamentada pelo Decreto nº 5.715/2010 de 06 abril de 2010. E sua validade é de 60 dias após a data da emissão..
A veracidade desta certidão está condicionada à verificação de sua cópia original na Internet, no endereço http://www.poa.sp.gov.br

Número de controle : 4836d400638be019f0d45aade0637a5a

PODER JUDICIÁRIO

TRIBUNAL DE JUSTIÇA DO ESTADO DE SÃO PAULO

CERTIDÃO ESTADUAL DE DISTRIBUIÇÕES CÍVEIS

CERTIDÃO Nº: 7699369 **FOLHA: 1/1**

A autenticidade desta certidão poderá ser confirmada pela internet no site do Tribunal de Justiça.

A Diretoria de Serviço Técnico de Informações Cíveis do(a) Comarca de São Paulo - Capital, no uso de suas atribuições legais,

CERTIFICA E DÁ FÉ que, pesquisando os registros de distribuições de **PEDIDOS DE FALÊNCIA, CONCORDATAS, RECUPERAÇÕES JUDICIAIS E EXTRAJUDICIAIS**, anteriores a 02/01/2025, verificou **NADA CONSTAR** como réu/requerido/interessado em nome de: **********

M&R SOLUCOES INTELIGENTES LTDA, CNPJ: 12.642.224/0001-86, conforme indicação constante do pedido de certidão.**********

Esta certidão não aponta ordinariamente os processos em que a pessoa cujo nome foi pesquisado figura como autor (a). São apontados os feitos com situação em tramitação já cadastrados no sistema informatizado referentes a todas as Comarcas/Foros Regionais e Distritais do Estado de São Paulo.

A data de informatização de cada Comarca/Foro pode ser verificada no Comunicado SPI nº 22/2019.

Esta certidão considera os feitos distribuídos na 1ª Instância, mesmo que estejam em Grau de Recurso.

Não existe conexão com qualquer outra base de dados de instituição pública ou com a Receita Federal que verifique a identidade do NOME/RAZÃO SOCIAL com o CPF/CNPJ. A conferência dos dados pessoais fornecidos pelo pesquisado é de responsabilidade exclusiva do destinatário da certidão.

A certidão em nome de pessoa jurídica considera os processos referentes à matriz e às filiais e poderá apontar feitos de homônimos não qualificados com tipos empresariais diferentes do nome indicado na certidão (EIRELI, S/C, S/S, EPP, ME, MEI, LTDA).

Esta certidão só tem validade mediante assinatura digital.

Esta certidão é sem custas.

São Paulo, 3 de janeiro de 2025.

PEDIDO N°: 0082828508

Secretaria da Fazenda e Planejamento do Estado de São Paulo

Débitos Tributários Não Inscritos na Dívida Ativa do Estado de São Paulo

CNPJ: 26.702.577/0001-39

Ressalvado o direito da Secretaria da Fazenda e Planejamento do Estado de São Paulo de apurar débitos de responsabilidade da pessoa jurídica acima identificada, é certificado que **não constam débitos** declarados ou apurados pendentes de inscrição na Dívida Ativa de responsabilidade do estabelecimento matriz/filial acima identificado.

Certidão nº	24120441416-31
Data e hora da emissão	10/12/2024 15:31:48
Validade	6 (seis) meses, contados da data de sua expedição.

Qualquer rasura ou emenda invalidará este documento.

A aceitação desta certidão está condicionada à verificação de sua autenticidade no sítio **www.pfe.fazenda.sp.gov.br**

565

PODER JUDICIÁRIO
JUSTIÇA DO TRABALHO

CERTIDÃO NEGATIVA DE DÉBITOS TRABALHISTAS

Nome: M&R SOLUCOES INTELIGENTES LTDA (MATRIZ E FILIAIS)
CNPJ: 12.642.224/0001-86
Certidão nº: 83552749/2024
Expedição: 03/12/2024, às 11:50:11
Validade: 01/06/2025 - 180 (cento e oitenta) dias, contados da data de sua expedição.

Certifica-se que **M&R SOLUCOES INTELIGENTES LTDA (MATRIZ E FILIAIS)**, inscrito(a) no CNPJ sob o nº **12.642.224/0001-86**, **NÃO CONSTA** como inadimplente no Banco Nacional de Devedores Trabalhistas.
Certidão emitida com base nos arts. 642-A e 883-A da Consolidação das Leis do Trabalho, acrescentados pelas Leis ns.° 12.440/2011 e 13.467/2017, e no Ato 01/2022 da CGJT, de 21 de janeiro de 2022.
Os dados constantes desta Certidão são de responsabilidade dos Tribunais do Trabalho.
No caso de pessoa jurídica, a Certidão atesta a empresa em relação a todos os seus estabelecimentos, agências ou filiais.
A aceitação desta certidão condiciona-se à verificação de sua autenticidade no portal do Tribunal Superior do Trabalho na Internet (http://www.tst.jus.br).
Certidão emitida gratuitamente.

INFORMAÇÃO IMPORTANTE
Do Banco Nacional de Devedores Trabalhistas constam os dados necessários à identificação das pessoas naturais e jurídicas inadimplentes perante a Justiça do Trabalho quanto às obrigações estabelecidas em sentença condenatória transitada em julgado ou em acordos judiciais trabalhistas, inclusive no concernente aos recolhimentos previdenciários, a honorários, a custas, a emolumentos ou a recolhimentos determinados em lei; ou decorrentes de execução de acordos firmados perante o Ministério Público do Trabalho, Comissão de Conciliação Prévia ou demais títulos que, por disposição legal, contiver força executiva.

Voltar Imprimir

CAIXA ECONÔMICA FEDERAL

Certificado de Regularidade do FGTS - CRF

Inscrição: 12.642.224/0001-86

Razão Social: M R SOLUCOES INTELIGENTES LTDA

Endereço: AV DO PAIOL 5360 / CHACARA DESCONSOLAN / FERRAZ DE VASCONCELOS / SP / 08515-400

A Caixa Econômica Federal, no uso da atribuição que lhe confere o Art. 7, da Lei 8.036, de 11 de maio de 1990, certifica que, nesta data, a empresa acima identificada encontra-se em situação regular perante o Fundo de Garantia do Tempo de Servico - FGTS.

O presente Certificado não servirá de prova contra cobrança de quaisquer débitos referentes a contribuições e/ou encargos devidos, decorrentes das obrigações com o FGTS.

Validade:17/01/2025 a 15/02/2025

Certificação Número: 2025011704185619096042

Informação obtida em 03/02/2025 10:48:41

A utilização deste Certificado para os fins previstos em Lei esta condicionada a verificação de autenticidade no site da Caixa: **www.caixa.gov.br**

PREFEITURA DO MUNICÍPIO DE SÃO PAULO

SECRETARIA MUNICIPAL DA FAZENDA

NOTA FISCAL ELETRÔNICA DE SERVIÇOS - NFS-e

20250210u61320768000137

Número da Nota	Data e Hora de Emissão	Código de Verificação
00000030	10/02/2025 07:26:41	2ADP-B1JZ

PRESTADOR DE SERVIÇOS

CPF/CNPJ: **61.320.768/0001-37** Inscrição Municipal: **7.936.072-6**
Nome/Razão Social: **SIX LABOR LTDA**
Endereço: **R DOS PINHEIROS 498, CONJ 42 - PINHEIROS - CEP: 05422-902**
Município: **São Paulo** UF: **SP**

TOMADOR DE SERVIÇOS

Nome/Razão Social: **BIOGESP - ASSOCIACAO DE GESTAO E EXECUCAO DE SERVICOS PUBLICO**
CPF/CNPJ: **26.702.577/0001-39** Inscrição Municipal: **6.149.202-7**
Endereço: **R CARD ARCOVERDE 1641, SALA 93/94 - PINHEIROS - CEP: 05407-002**
Município: **São Paulo** UF: **SP** E-mail: **nfe@biogesp.com.br**

INTERMEDIÁRIO DE SERVIÇOS

CPF/CNPJ: **----** Nome/Razão Social: **----**

DISCRIMINAÇÃO DOS SERVIÇOS

PRESTAÇÃO DE SERVIÇO DE LIMPEZA HOSPITALAR DAS PARTES INTERNAS TAIS COMO VIDRAÇARIA, PISO BANHEIROS, TERMINAIS, ALAS, COZINHA, PAREDES, TETO, ESCADARIA, RECEPÇÃO, BEM COMO DEMAIS ÁREAS CONTROLADORIA DE ACESSO NA UPA SANTA LUZIA LOCALIZADO NO MUNICÍPIO DE RIBEIRÃO PIRES/SP

AO CONTRATO 383/2022 DE 01 DE NOVEMBRO A 06 DE NOVEMBRO/2024

IMPOSTO RETIDOS: ISS A 5% RETIDO PARA RIBEIRÃO PIRES = R$ 1.900,00
INSS A 11% = R$ 4.180,00
IRRF 1% = R$ 380,00
PCC 4,65% = R$ 1.767,00
VALOR LIQUIDO R$ 38.000,00
DADOS BANCÁRIOS:
BANCO ITAÚ(341)
AG.: 0185
c/c: 99277-3
CHAVE PIX: 61.320.768/0001-37

VALOR TOTAL DO SERVIÇO = R$ 38.000,00

INSS (R$)	IRRF (R$)	CSLL (R$)	COFINS (R$)	PIS/PASEP (R$)
4.180,00	380,00	380,00	1.140,00	24,70

Código do Serviço
01406 - Limpeza, manutenção e conservação de imóveis, chaminés, piscinas e congêneres, inclusive fossas.

Valor Total das Deduções (R$)	Base de Cálculo (R$)	Alíquota (%)	Valor do ISS (R$)	Crédito (R$)
0,00	38.000,00	5,00%	1.900,00	0,00

Município da Prestação do Serviço	Número Inscrição da Obra	Valor Aproximado dos Tributos / Fonte
Ribeirão Pires - SP	-	-

OUTRAS INFORMAÇÕES

(1) Esta NFS-e foi emitida com respaldo na Lei nº 14.097/2005; (2) O ISS desta NFS-e é devido FORA do Município de São Paulo; (3) Esta NFS-e não gera crédito;

Santander

Internet Banking Empresarial

BIOGESP ASSOCIACAO GESTAO EXECUCAO SERVI **Agência:** 0123 **Conta:** 130045706

Comprovante de pagamento

Pronto! Seu pagamento foi realizado

Valor pago
R$ 29.995,30

Tipo de transferência
cpf-cnpj

Informação para o recebedor
REFERENTE A NF 30

Forma de pagamento
Ag 0123 - Cc 13004570-6

Data do pagamento
07/03/2025

Dados do recebedor

Para
SIX LABOR LTDA

CNPJ
61.******/****-37

Chave
61.******/****-37

Instituição
ITAU UNIBANCO S.A.

Dados do pagador

De
BIOGESP ASSOCIACAO GESTAO EXECUCAO SERVI

CNPJ
26.******/****-39

Instituição
BANCO SANTANDER (BRASIL) S.A.

ID/Transação
E90400888202503072057356629165O5

Data e hora da transação
07/03/2025 - 17:58:20

Instituição iniciadora de pagamento
BANCO SANTANDER (BRASIL) S.A.

Código de autenticação
IBE06A8E35F0334A644A9A3

Central de Atendimento Santander Empresarial
4004-2125 (Regiões Metropolitanas)
0800 726 2125 (Demais Localidades)
0800 723 5007 (Pessoas com deficiência auditiva ou de fala)

SAC - Atendimento 24h por dia, todos os dias.
0800 762 7777
0800 771 0401 (Pessoas com deficiência auditiva ou de fala)
Ouvidoria - Das 9h às 18h, de segunda a sexta-feira, exceto feriado.
0800 726 0322
0800 771 0301 (Pessoas com deficiência auditiva ou de fala)

PREFEITURA DO MUNICÍPIO DE SÃO PAULO

SECRETARIA MUNICIPAL DA FAZENDA

NOTA FISCAL ELETRÔNICA DE SERVIÇOS - NFS-e

20241105u61320768000137

Número da Nota	Data e Hora de Emissão	Código de Verificação
00000026	05/11/2024 16:04:58	APD4-A8LC

PRESTADOR DE SERVIÇOS

CPF/CNPJ: **61.320.768/0001-37** Inscrição Municipal: **7.936.072-6**
Nome/Razão Social: **SIX LABOR LTDA**
Endereço: **R DOS PINHEIROS 498, CONJ 42 - PINHEIROS - CEP: 05422-902**
Município: **São Paulo** UF: **SP**

TOMADOR DE SERVIÇOS

Nome/Razão Social: **BIOGESP - ASSOCIACAO DE GESTAO E EXECUCAO DE SERVICOS PUBLICO**
CPF/CNPJ: **26.702.577/0001-39** Inscrição Municipal: **6.149.202-7**
Endereço: **R CARD ARCOVERDE 1641, SALA 93/94 - PINHEIROS - CEP: 05407-002**
Município: **São Paulo** UF: **SP** E-mail: **nfe@biogesp.com.br**

INTERMEDIÁRIO DE SERVIÇOS

CPF/CNPJ: **----** Nome/Razão Social: **----**

DISCRIMINAÇÃO DOS SERVIÇOS

PRESTAÇÃO DE SERVIÇO DE LIMPEZA HOSPITALAR DAS PARTES INTERNAS TAIS COMO VIDRAÇARIA, PISO. BANHEIROS, TERMINAIS, ALAS , COZINHA, PAREDES, TETO, ESCADARIA, RECEPÇÃO, BEM COMO DEMAIS ÁREAS CONTROLADORIA DE ACESSO NA UPA SANTA LUZIA LOCALIZADA NO MUNICÍPIO DE RIBEIRÃO PIRES/SP

PERÍODO OUTUBRO/ 2024

IMPOSTO RETIDOS:
ISS A 5% RETIDO PARA RIBEIRÃO PIRES = R$ 9.500,00 INSS A 11% = R$ 20.900,00 IRRF 1% = R$ 1.900,00
PCC 4,65 % R$ 8.835,00
VALOR LIQUIDO R$ 148.865,00
DADOS BANCÁRIOS:
BANCO ITAÚ (341)
AG.: 0185
C/C: 99277-3
CHAVE PIX: 61.320.768/0001-37

VALOR TOTAL DO SERVIÇO = R$ 190.000,00

INSS (R$)	IRRF (R$)	CSLL (R$)	COFINS (R$)	PIS/PASEP (R$)
20.900,00	1.900,00	1.900,00	5.700,00	1.235,00

Código do Serviço
01406 - Limpeza, manutenção e conservação de imóveis, chaminés, piscinas e congêneres, inclusive fossas.

Valor Total das Deduções (R$)	Base de Cálculo (R$)	Alíquota (%)	Valor do ISS (R$)	Crédito (R$)
0,00	190.000,00	5,00%	9.500,00	0,00

Município da Prestação do Serviço	Número Inscrição da Obra	Valor Aproximado dos Tributos / Fonte
Ribeirão Pires - SP	-	-

OUTRAS INFORMAÇÕES

(1) Esta NFS-e foi emitida com respaldo na Lei nº 14.097/2005; (2) O ISS desta NFS-e é devido FORA do Município de São Paulo; (3) Esta NFS-e não gera crédito; (4) O ISS desta NFS-e será RETIDO pelo Tomador de Serviço;

Santander

Internet Banking Empresarial

BIOGESP ASSOCIACAO GESTAO EXECUCAO SERVI **Agência:** 0123 **Conta:** 130045706

Comprovante de pagamento

Pronto! Seu pagamento foi realizado

Valor pago
R$ 95.000,00

Tipo de transferência
cpf-cnpj

Informação para o recebedor
REFERENTE AO PAGAMENTO PARCIAL DA NF 26

Forma de pagamento
Ag 0123 - Cc 13004570-6

Data do pagamento
25/03/2025

Dados do recebedor

Para
SIX LABOR LTDA

CNPJ
61.******/****-37

Chave
61.******/****-37

Instituição
ITAU UNIBANCO S.A.

Dados do pagador

De
BIOGESP ASSOCIACAO GESTAO EXECUCAO SERVI

CNPJ
26.******/****-39

Instituição
BANCO SANTANDER (BRASIL) S.A.

ID/Transação
E90400888202503252017365889244O3

Data e hora da transação
25/03/2025 - 17:18:47

Instituição iniciadora de pagamento
BANCO SANTANDER (BRASIL) S.A.

Código de autenticação
IBE0695C2981F3C8B4E098C

Central de Atendimento Santander Empresarial
4004-2125 (Regiões Metropolitanas)
0800 726 2125 (Demais Localidades)
0800 723 5007 (Pessoas com deficiência auditiva ou de fala)

SAC - Atendimento 24h por dia, todos os dias.
0800 762 7777
0800 771 0401 (Pessoas com deficiência auditiva ou de fala)
Ouvidoria - Das 9h às 18h, de segunda a sexta-feira, exceto feriado.
0800 726 0322
0800 771 0301 (Pessoas com deficiência auditiva ou de fala)

SIX LABOR LTDA.

RELATÓRIO MENSAL DE EXECUÇÃO

UPA SANTA LUZIA

PERÍODO DE REFERÊNCIA:
DE 01 DE NOVEMBRO DE 2024 A 30 DE NOVEMBRO DE 2024

- **Apresentação:**

Um dos fundamentos primordiais na prevenção e controle de infecções relacionadas à assistência à saúde é a higiene e limpeza ambiental. Este guia aborda especificamente a higiene ambiental, destacando sua importância como parte integrante das medidas para conter a disseminação da resistência microbiana em ambientes de saúde. Não busca substituir, mas sim complementar o manual "Segurança do paciente em serviços de saúde: limpeza e desinfecção de superfícies", publicado pela Agência Nacional de Vigilância Sanitária (ANVISA) em 2012.

- **Introdução:**

Os espaços ocupados por pacientes podem servir como reservatórios para microrganismos resistentes, facilitando a propagação desses agentes (Kramer et al., 2006). Uma pesquisa realizada em Massachusetts descobriu uma ligação entre a contaminação do ambiente com Enterococcus spp. resistentes à vancomicina (VRE) e a infeção ou colonização por esse agente.A resistência aos micróbios é um desafio de alcance mundial que afeta tanto os ambientes hospitalares como as comunidades (OPAS, 2009; ECDC, 2010; WHO, 2014). Infecções causadas por microrganismos resistentes aumentam o tempo de internação, a taxa de mortalidade e os custos dos cuidados de saúde (WHO, 2012; WHO, 2014). Também foi observada uma ligação entre os níveis de colonização e a contaminação do ambiente (Drees et al., 2008). Em outro estudo, a internação em quartos anteriormente ocupados por pacientes portadores de VRE e Staphylococcus aureus resistente à oxacilina (MRSA) aumentou em 40% o risco de adquirir esses patógenos (Huang et al., 2006). As práticas rotineiras de limpeza e desinfeção do ambiente são fundamentais para prevenir a disseminação de microrganismos resistentes no ambiente hospitalar. Portanto, é essencial desenvolver um documento que destaque as melhores práticas relacionadas à limpeza e desinfeção do ambiente

- **Objetivo:**

Visa a adequar o espaço para as atividades cotidianas, zelando pela organização e preservação dos equipamentos e estruturas, com o intuito principal de impedir a propagação de microrganismos que podem causar infecções associadas aos cuidados de saúde.

- **Gerenciamento e Planejamento do Serviço Hospitalar de Higiene.**

Superfícies ambientais são frequentementecontaminadas por comuns agentes causais de Infecções Relacionadas à Assistência à Saúde (IRAS) como Staphylococcus aureus resistente à oxacilina (MRSA), Enterococcus spp. resistentes à vancomicina (VRE), Clostridium difficile, entre outros (Otter et al., 2011; Weber et al., 2013). E há evidência da persistência de microrganismosde importância clínica no ambiente por períodos prolongados (Kramer et. al., 2006).
Desse modo, é fundamentalgarantir limpeza e desinfecção adequada de superfícies ambientais com vistas à redução do risco da disseminação de patógenos entre pacientes, visitantes e profissionais de saúde.
Entretanto, garantir a qualidade da limpeza no ambiente hospitalar envolve a disponibilidade de recursos, estrutura e rotinas detalhadas, bem como, adequada capacitação da equipe e ferramentas voltadas ao monitoramentodos processos e resultados. O primeiro passo a ser dado em direção à garantia de padrões de higiene é o planejamento e estruturação dos serviços.
Para tanto, é necessário definir responsabilidadese funções, tanto no que se refere ao suporte necessário ao serviço de higiene, quanto à operação propriamentedita. O plano operacional de limpeza deve contemplar o mapeamento das áreas quanto ao risco para disseminação de microrganismos,a definição do que deve ser limpo, quem deve realizar a higienização, localização dos itens/áreas, frequência e método de limpeza, de acordo com a disponibilidadede pessoal.
Ainda outros aspectos importantes dizem respeito à qualificação da equipe, ao monitoramentoda qualidade do serviço prestado e ao planejamento de ações para melhorias futuras e readequação do plano caso seja necessário.
O plano operacional de limpeza irá promover a confiança entre pacientes, usuários e colaboradores de serviços de serviços de saúde quanto à garantia da higiene das instalações, além de assegurar boas práticas de prevenção e controle de infecção A elaboração do plano operacional de limpeza deve assegurar que toda a esquipe que atua na higienização tenha clareza quanto às especificações e requisitos de cada tarefa.

- **Definição de Saneantes, Equipamentos e Métodos de Limpeza.**

Alguns dos equipamentos utilizados para limpeza mecanizada são máquinas lavadoras e e enceradeiras. Para limpeza manual podem ser citados os mops, rodos, kits para limpeza, baldes, panos de limpeza de pisos, rodos e espremedores. (ANVISA,2012).

Para que seja possível alcançar o sucesso no processo de limpeza e desinfecção é fundamental que os três componentes apresentados na figura 2 estejam em consonância.

Visando a proteçãoaos trabalhadoresduranteo exercíciode suas funçõessegurança dos nossos colaboradores distribuímospara o uso os EPIS:

Uniformes Impermeáveis

Tendo em vista que os profissionais de limpeza, especialmente, estão em constante contato com a água (inclusive da chuva, em alguns casos) **e substâncias químicas, é essencial protegê-los da umidade e dos riscos à saúde provocados por determinados produtos.**

Botas antiderrapantes

Feitas de borracha, as botas antiderrapantessão ideais durante a lavagem de pisos por evitarem o risco de quedas por escorregões. E**sse EPI de limpeza hospitalar também protege os colaboradores de materiais cortantes e do contato com substâncias contaminantes.** Sendo assim, contribui com o bem-estar e a segurança na execução das atividades.

Máscaras

As máscaras são indicadas principalmentequando os profissionais entram em contato com produtos químicos mais fortes, o que é algo comum em suas atividades. Da mesma maneira, esse EPI de limpeza hospitalar **protege contra respingos e microrganismos presentes no ar** que, se inalados, podem provocar infecções e doenças.

Luvas

Como sabemos, o risco de contaminação por vírus e bactérias em ambientes clínicos e hospitalares é grande, se comparado a outros locais. Além disso, existe o perigo de acidentes por objetos cortantes despejados dentro dos lixos.

LOCAL DO DESENVOLVIMENTO DAS ATIVIDADES:

Estr. da Col., 2959 - Santa Luzia, Ribeirão Pires - SP

NÚMERO DE PROFISSIONAIS:

	Quantitativo
Lider de Equipe	1
Aux. de Serviços gerais	12
Controlador de Acesso	12
Copeira	2

CARGA HORÁRIA DA EQUIPE:

FUNÇÃO	CARGA HORÁRIA TOTAL MENSAL
AUX DE LIMPEZA	180 HRS
CONTROLADOR DE ACESSO	180 HRS

Implementação das estratégias delineadas.

Na regularidade estabelecida do planejamento das atividades, os trabalhos se desenrolaram. A boa frequência por parte dos trabalhadores foi mantida. Mantém-se a rotina. Muito se preocupa a equipe em dar atenção aos pequenos detalhes, priorizando os locais mais críticos.

Segue Fotos:

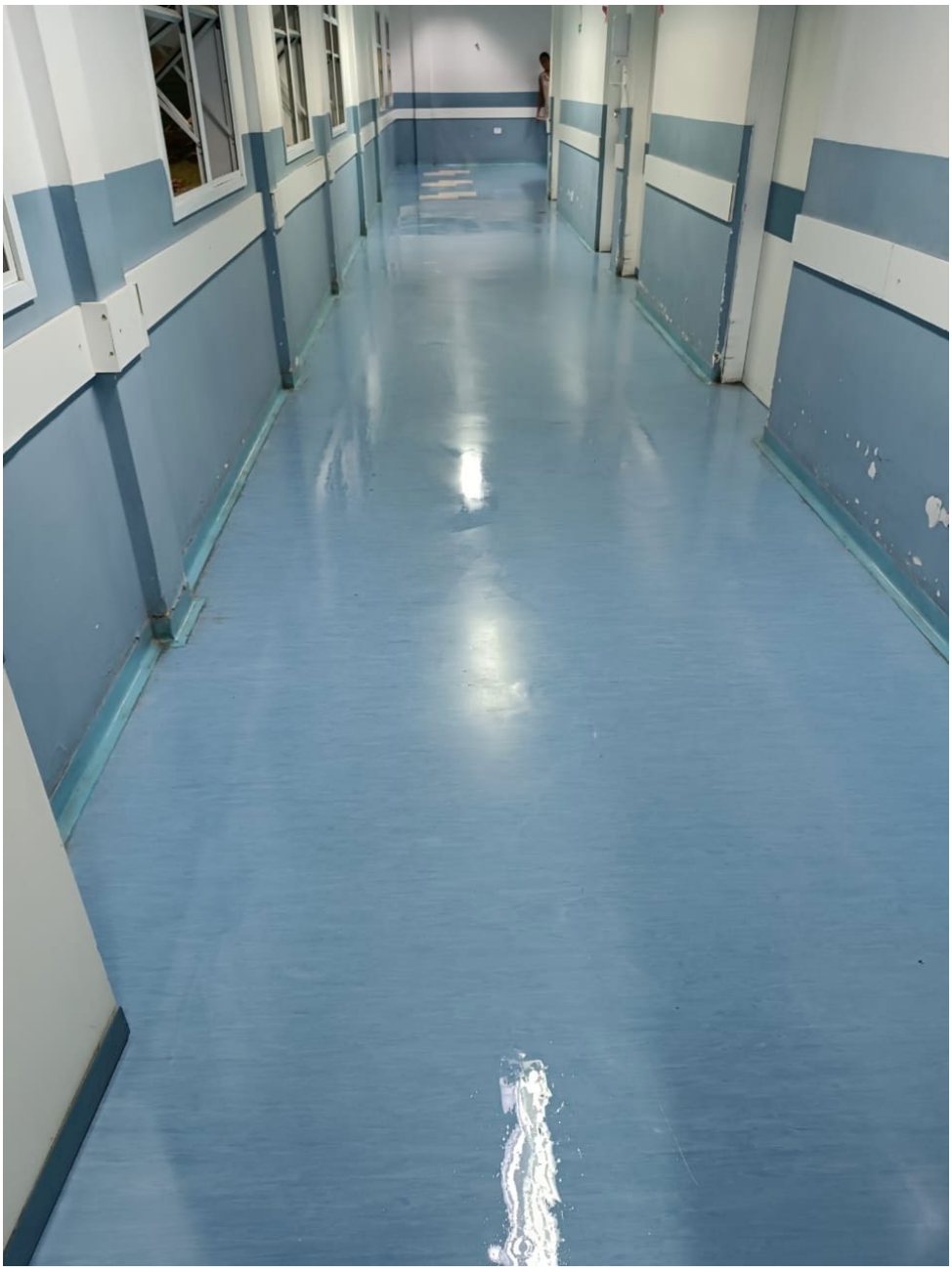




Infantil
EMERGÊ
POUCO URG
NÃO URGENT

SIX LABOR



SIX LABOR



SIX LABOR



SIX LABOR



SIX LABOR





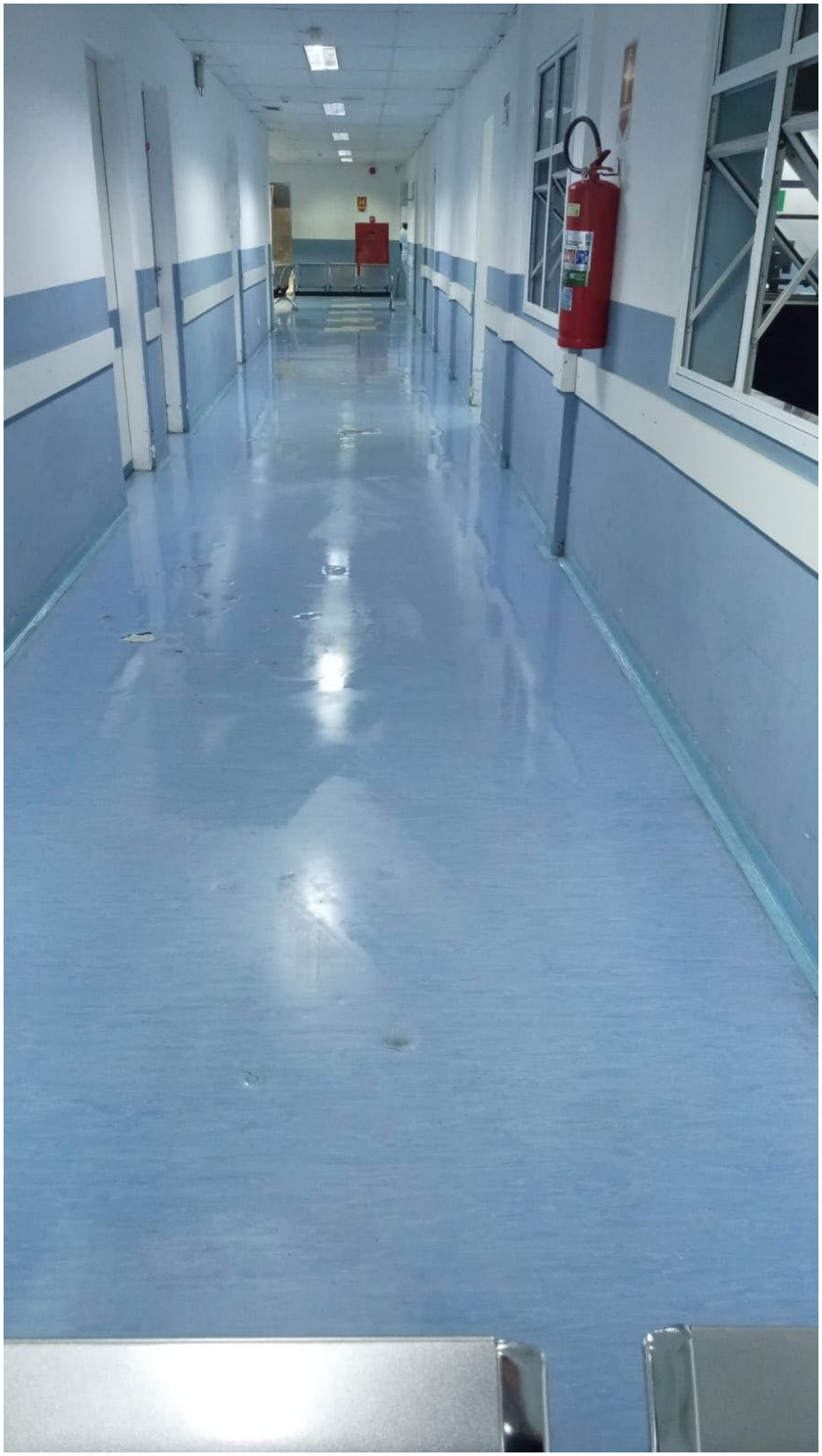

SIX LABOR



SIX LABOR

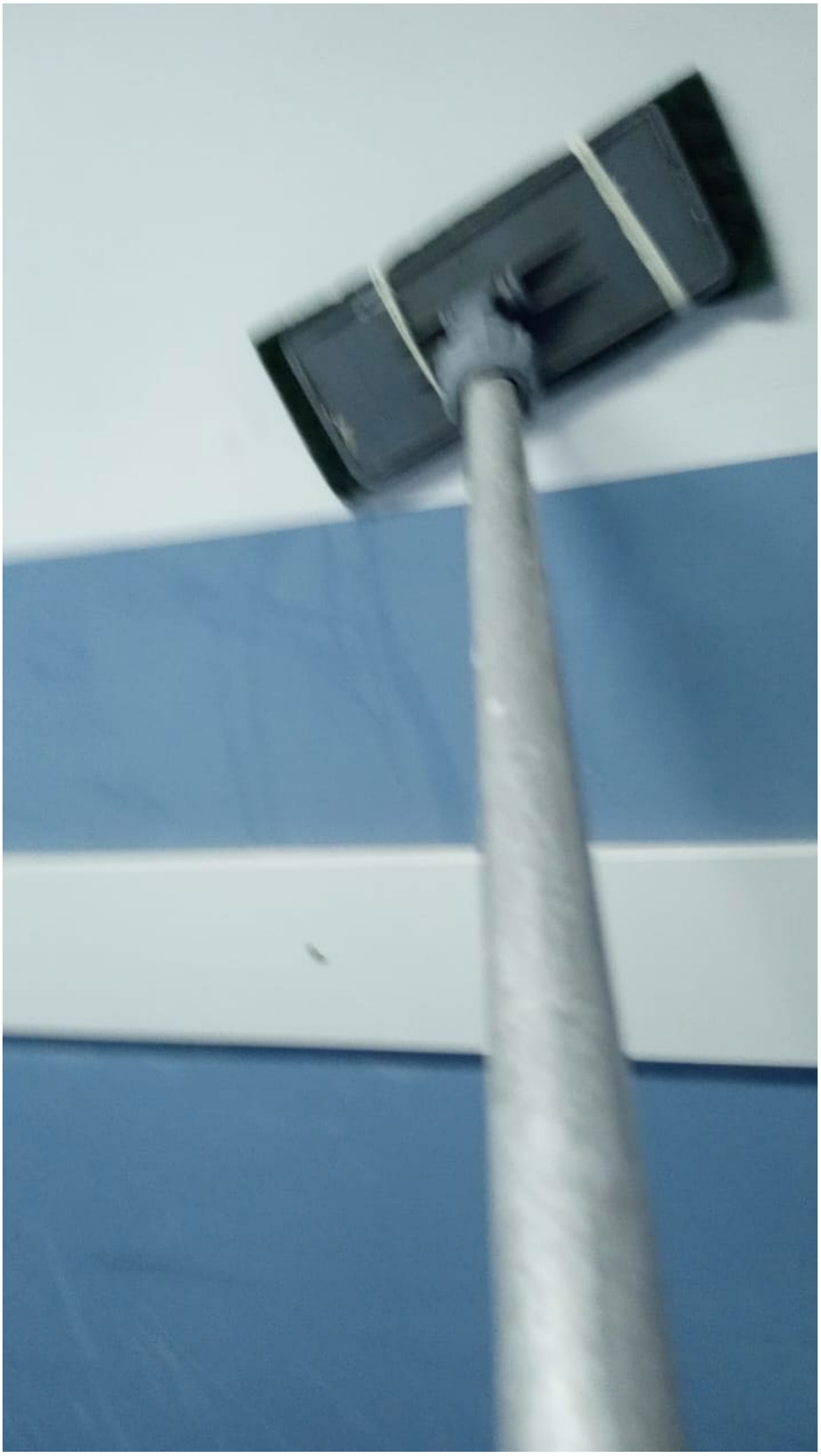

SIX LABOR



SIX LABOR



SIX LABOR



SIX LABOR



SIX LABOR



SIX LABOR



SIX LABOR





SIX LABOR



SIX LABOR

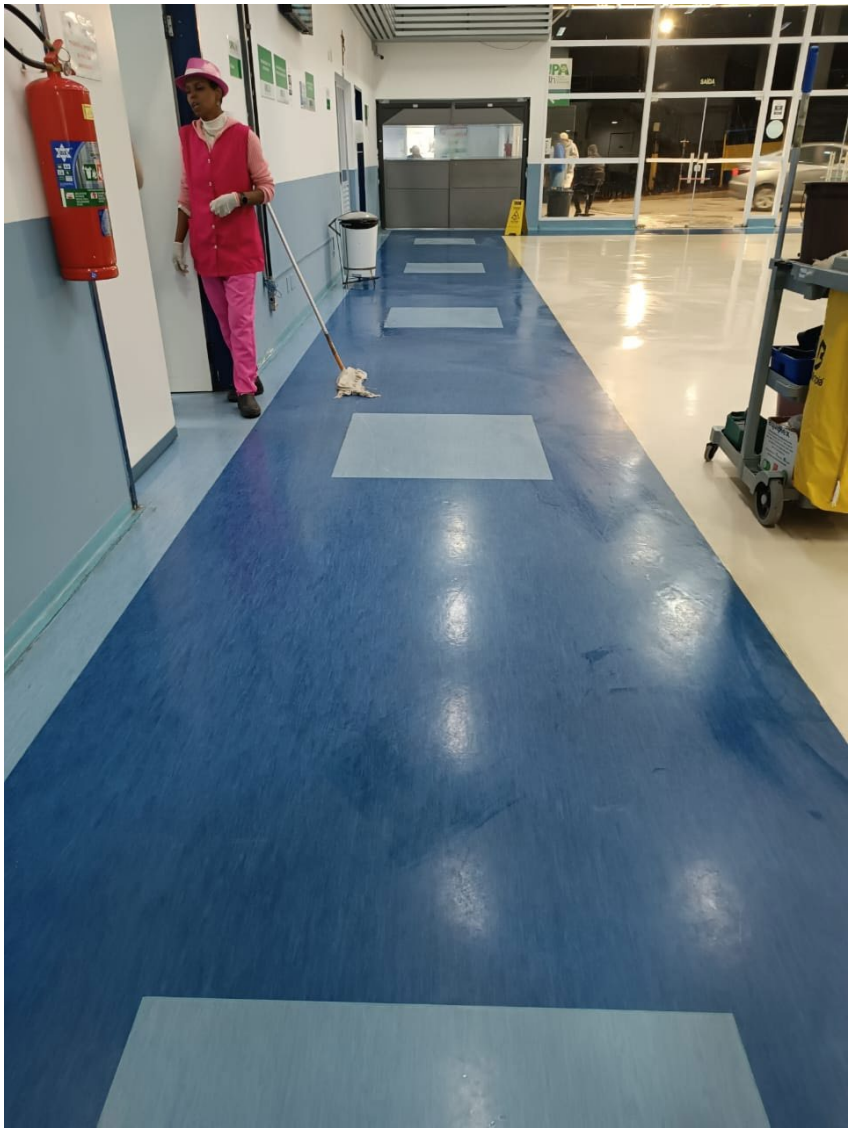


UPA
24h
SAÍDA
SAÍDA

SIX LABOR

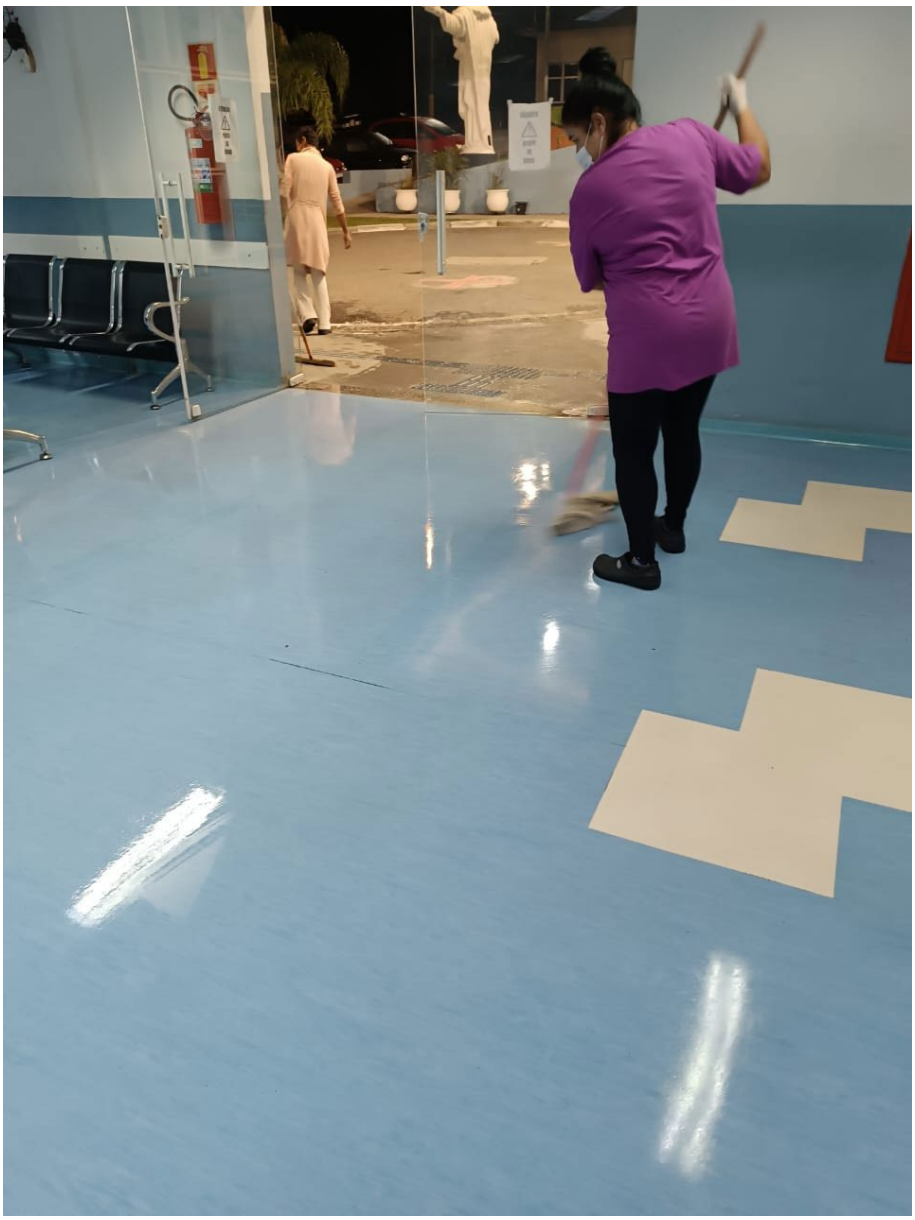

SIX LABOR



SIX LABOR



SIX LABOR



SIX LABOR




SILENCIO

SIX LABOR





SIX LABOR



SIX LABOR





SIX LABOR



SIX LABOR



SIX LABOR



SIX LABOR



SIX LABOR



SIX LABOR



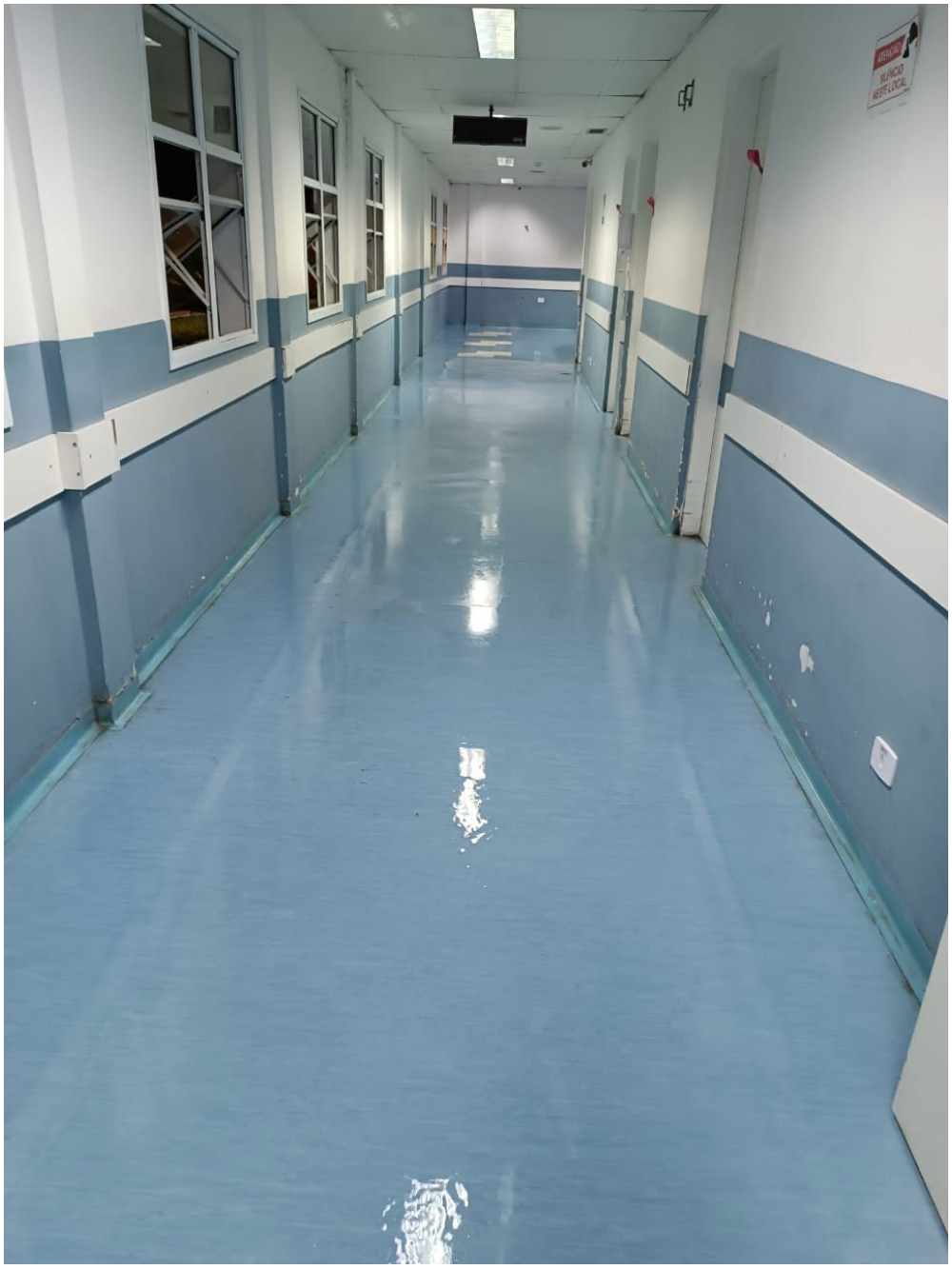




MEDICAÇÃO
FAVOR DIRIGIR-SE
CORREDOR DO LADO



SIX LABOR

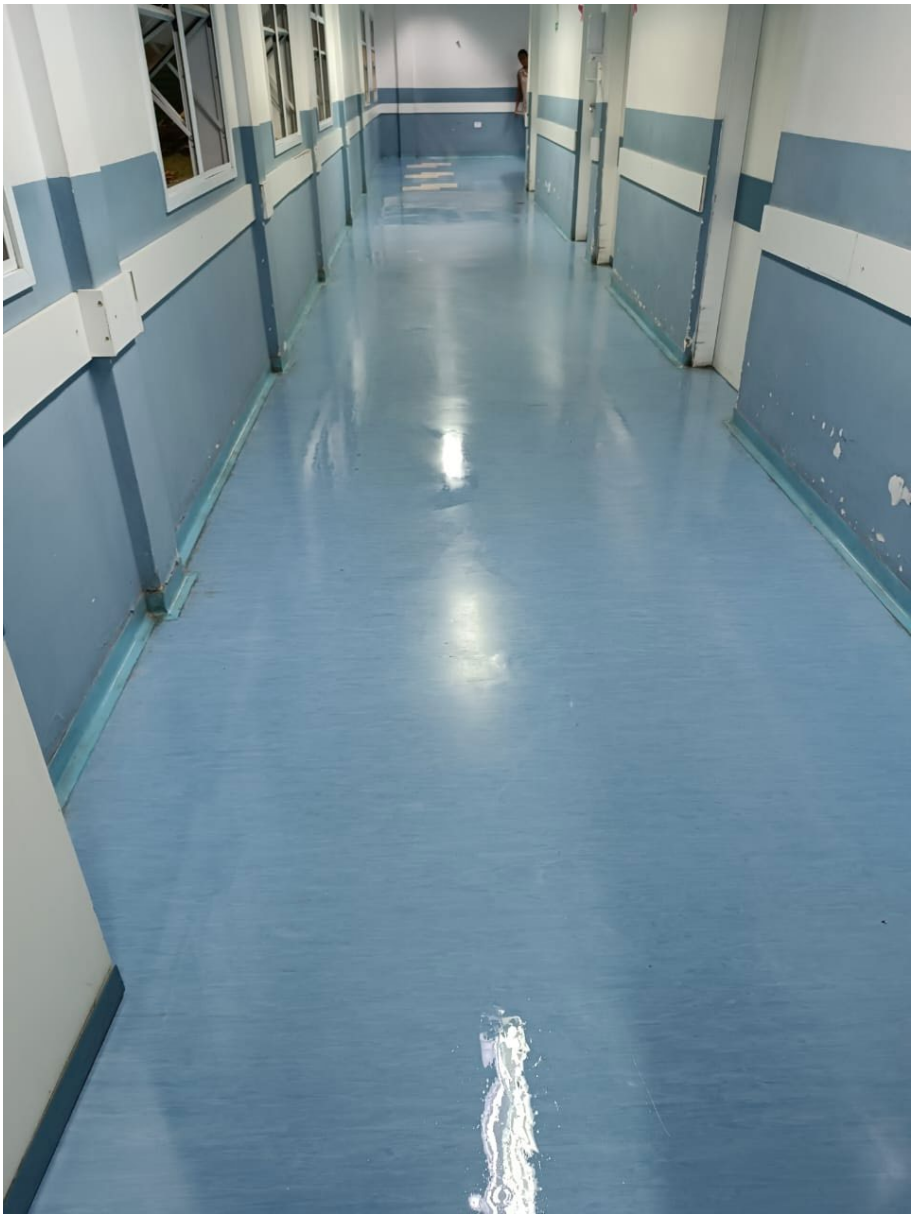

SIX LABOR




ATENÇÃO
380 V

SIX LABOR



SIX LABOR





SIX LABOR






UPA 24h
UNIDADE DE PRONTO ATENDIMENTO
Acesso Restrito a
Funcionários


UPA 24h
UNIDADE DE PRONTO ATENDIMENTO
Acesso Restrito a
Funcionários

SIX LABOR



SIX LABOR



SIX LABOR



SIX LABOR





Ribeirão Pires, 01 Dezembro 2024

Secretaria da Fazenda e Planejamento do Estado de São Paulo

Débitos Tributários Não Inscritos na Dívida Ativa do Estado de São Paulo

CNPJ: 61.320.768/0001-37

Ressalvado o direito da Secretaria da Fazenda e Planejamento do Estado de São Paulo de apurar débitos de responsabilidade da pessoa jurídica acima identificada, é certificado que **não constam débitos** declarados ou apurados pendentes de inscrição na Dívida Ativa de responsabilidade do estabelecimento matriz/filial acima identificado.

Certidão nº	24081079218-20
Data e hora da emissão	27/08/2024 16:26:03
Validade	6 (seis) meses, contados da data de sua expedição.

Qualquer rasura ou emenda invalidará este documento.

A aceitação desta certidão está condicionada à verificação de sua autenticidade no sítio **www.pfe.fazenda.sp.gov.br**

Voltar Imprimir

CAIXA ECONÔMICA FEDERAL

Certificado de Regularidade do FGTS - CRF

Inscrição: 61.320.768/0001-37

Razão Social: SIX LABOR LTDA

Endereço: R DOS PINHEIROS 498 CONJ 42 EDIF ONIX / PINHEIROS / / / 05422-902

A Caixa Econômica Federal, no uso da atribuição que lhe confere o Art. 7, da Lei 8.036, de 11 de maio de 1990, certifica que, nesta data, a empresa acima identificada encontra-se em situação regular perante o Fundo de Garantia do Tempo de Servico - FGTS.

O presente Certificado não servirá de prova contra cobrança de quaisquer débitos referentes a contribuições e/ou encargos devidos, decorrentes das obrigações com o FGTS.

Validade:13/01/2025 a 11/02/2025

Certificação Número: 2025011301256124169071

Informação obtida em 23/01/2025 09:42:19

A utilização deste Certificado para os fins previstos em Lei esta condicionada a verificação de autenticidade no site da Caixa: **www.caixa.gov.br**

MINISTÉRIO DA FAZENDA
Secretaria da Receita Federal do Brasil
Procuradoria-Geral da Fazenda Nacional

CERTIDÃO NEGATIVA DE DÉBITOS RELATIVOS AOS TRIBUTOS FEDERAIS E À DÍVIDA ATIVA DA UNIÃO

Nome: SIX LABOR LTDA
CNPJ: 61.320.768/0001-37

Ressalvado o direito de a Fazenda Nacional cobrar e inscrever quaisquer dívidas de responsabilidade do sujeito passivo acima identificado que vierem a ser apuradas, é certificado que não constam pendências em seu nome, relativas a créditos tributários administrados pela Secretaria da Receita Federal do Brasil (RFB) e a inscrições em Dívida Ativa da União (DAU) junto à Procuradoria-Geral da Fazenda Nacional (PGFN).

Esta certidão é válida para o estabelecimento matriz e suas filiais e, no caso de ente federativo, para todos os órgãos e fundos públicos da administração direta a ele vinculados. Refere-se à situação do sujeito passivo no âmbito da RFB e da PGFN e abrange inclusive as contribuições sociais previstas nas alíneas 'a' a 'd' do parágrafo único do art. 11 da Lei nº 8.212, de 24 de julho de 1991.

A aceitação desta certidão está condicionada à verificação de sua autenticidade na Internet, nos endereços <http://rfb.gov.br> ou <http://www.pgfn.gov.br>.

Certidão emitida gratuitamente com base na Portaria Conjunta RFB/PGFN nº 1.751, de 2/10/2014.
Emitida às 14:50:53 do dia 04/02/2025 <hora e data de Brasília>.
Válida até 03/08/2025.
Código de controle da certidão: **FCC3.C4BE.E47D.EAAB**
Qualquer rasura ou emenda invalidará este documento.

PREFEITURA DE SÃO PAULO
FAZENDA

SECRETARIA MUNICIPAL DA FAZENDA

Certidão Conjunta de Débitos de Tributos Mobiliários

Certidão Número: 0294227 - 2025

CPF/CNPJ Raiz: 61.320.768/
Contribuinte: SIX LABOR LTDA

Liberação: 04/02/2025
Validade: 03/08/2025

Tributos Abrangidos:

Imposto Sobre Serviços - ISS
Taxa de Fiscalização de Localização Instalação e Funcionamento
Taxa de Fiscalização de Anúncio - TFA
Taxa de Fiscalização de Estabelecimento - TFE
Taxa de Resíduos Sólidos de Serviços de Saúde - TRSS (incidência a partir de Jan/2011)
Imposto Sobre Transmissão de Bens Imóveis - ITBI

Unidades Tributárias:

CCM 7.936.072-6- Inicio atv :22/12/2023 (R DOS PINHEIROS, 498 - CEP: 05422-902)

Ressalvado o direito de a Fazenda Municipal cobrar e inscrever quaisquer dívidas de responsabilidade do sujeito passivo que vierem a ser apuradas ou que se verifiquem a qualquer tempo, inclusive em relação ao período contido neste documento, relativas a tributos administrados pela Secretaria Municipal da Fazenda e a inscrições em Dívida Ativa Municipal, junto à Procuradoria Geral do Município é certificado que a Situação Fiscal do Contribuinte supra, referente aos créditos tributários inscritos e não inscritos na Dívida Ativa abrangidos por esta certidão, até a presente data é: **REGULAR.**

A aceitação desta certidão está condicionada à verificação de sua autenticidade na Internet, no endereço http://www.prefeitura.sp.gov.br/cidade/secretarias/fazenda/.
Qualquer rasura invalidará este documento.

SITUAÇÃO REGULAR

Certidão expedida com base na Portaria Conjunta SF/PGM nº 4, de 12 de abril de 2017, Instrução Normativa SF/SUREM nº 3, de 6 de abril de 2015, Decreto 50.691, de 29 de junho de 2009, Decreto 51.714, de 13 de agosto de 2010; Portaria SF nº 268, de 11 de outubro de 2019 e Portaria SF nº 182, de 04 de agosto de 2021.

Certidão emitida às 12:00:13 horas do dia 04/02/2025 (hora e data de Brasília).

Código de Autenticidade: E0EB7DD5

A autenticidade desta certidão deverá ser confirmada na página da Secretaria Municipal da Fazenda http://www.prefeitura.sp.gov.br/sf

PODER JUDICIÁRIO
JUSTIÇA DO TRABALHO

CERTIDÃO NEGATIVA DE DÉBITOS TRABALHISTAS

Nome: SIX LABOR LTDA (MATRIZ E FILIAIS)
CNPJ: 61.320.768/0001-37
Certidão nº: 6282094/2025
Expedição: 04/02/2025, às 12:03:46
Validade: 03/08/2025 - 180 (cento e oitenta) dias, contados da data de sua expedição.

Certifica-se que **SIX LABOR LTDA (MATRIZ E FILIAIS)**, inscrito(a) no CNPJ sob o nº **61.320.768/0001-37**, **NÃO CONSTA** como inadimplente no Banco Nacional de Devedores Trabalhistas.
Certidão emitida com base nos arts. 642-A e 883-A da Consolidação das Leis do Trabalho, acrescentados pelas Leis ns.° 12.440/2011 e 13.467/2017, e no Ato 01/2022 da CGJT, de 21 de janeiro de 2022.
Os dados constantes desta Certidão são de responsabilidade dos Tribunais do Trabalho.
No caso de pessoa jurídica, a Certidão atesta a empresa em relação a todos os seus estabelecimentos, agências ou filiais.
A aceitação desta certidão condiciona-se à verificação de sua autenticidade no portal do Tribunal Superior do Trabalho na Internet (http://www.tst.jus.br).
Certidão emitida gratuitamente.

INFORMAÇÃO IMPORTANTE
Do Banco Nacional de Devedores Trabalhistas constam os dados necessários à identificação das pessoas naturais e jurídicas inadimplentes perante a Justiça do Trabalho quanto às obrigações estabelecidas em sentença condenatória transitada em julgado ou em acordos judiciais trabalhistas, inclusive no concernente aos recolhimentos previdenciários, a honorários, a custas, a emolumentos ou a recolhimentos determinados em lei; ou decorrentes de execução de acordos firmados perante o Ministério Público do Trabalho, Comissão de Conciliação Prévia ou demais títulos que, por disposição legal, contiver força executiva.

Imprimir Baixar PDF

SECRETARIA DA FAZENDA DO ESTADO DE SÃO PAULO

Cadastro Informativo dos Créditos não Quitados de Órgãos e Entidades Estaduais
CADIN Estadual

Informações Cadastrais

CNPJ/CPF: 61.320.768/0001-37

Não foram encontradas pendências no Cadastro de Créditos não quitados de Órgãos e Entidades Estaduais – CADIN ESTADUAL.

Pesquisa realizada em: 04/02/2025 às 12:21:44

Se você recebeu o comunicado CADIN regularize sua situação em 90 (noventa) dias contados a partir da data de expedição do mesmo.

Este documento não tem validade de Certidão Negativa.
Em conformidade com a Lei Estadual nº 12.799/2008 a inexistência de registro no CADIN Estadual:
- Não configura reconhecimento de regularidade de situação, nem dispensa a apresentação dos documentos exigidos em lei, decreto e demais atos normativos. (artigo 7º)
- Não impede a consulta prévia pelos órgãos e entidades da Administração direta e indireta ao sistema CADIN Estadual. (artigo 6º)
- Aos registros incluídos após a emissão da declaração cabe a aplicação do parágrafo 1º do artigo 6º.

A autenticidade deste documento deverá ser confirmada na página da Secretaria da Fazenda do Estado de São Paulo, endereço: https://www.fazenda.sp.gov.br/cadin_estadual/pages/publ/cadin.aspx

Código da Declaração: AD83BCF7.E20AAB7F.BDE1F69D.1E343158

EMISSÃO GRATUITA

Atenção: Qualquer rasura ou emenda invalidará este documento.

MUNICIPIO DE SAO BERNARDO DO CAMPO
SECRETARIA DE FINANÇAS
NOTA FISCAL DE SERVIÇOS ELETRÔNICA - NFS-

Número da NFS-e

17

Data e Hora da Emissão	05/12/2024 11:52:34	Competência	11/2024	Código de verificação	CVW4YXDXI
Número do RPS		Nº da NFS-e substituida		Local da Prestação	RIBEIRAO PIRES-SP

Dados do Prestador de Serviços

Razão Social / Nome	SMARTLAB ANALISES CLINICAS LTDA						
CNPJ/CPF	48.741.531/0001-61	Inscrição Municipal	316815	Município	SAO BERNARDO DO CAMPO	UF	SP
Endereço e CEP	RUA JOSE VERSOLATO ,111 - CENTRO CEP: 09750-730						
Compl:	SL.1120 B	Telefone:	(11)4514-4300	e-mail:	evandro.izidoro@icloud.com		

Dados do Tomador de Serviços

Razão Social / Nome	BIOGESP-ASSOCIAÇÃO DE GESTÃO E EXECUÇÃO DE SERVIÇOS PÚBLICOS E SOCIAIS						
CNPJ/CPF	26.702.577/0001-39	Inscrição Municipal		Município	SAO PAULO	UF	SP
Endereço e CEP	RUA CUNHA GAGO ,700 - PINHEIROS CEP: 05421-001						
Complemento		Telefone:	(11)4726-6364	e-mail:	BIOGESP.OSS@GMAIL.COM		

Discriminação dos Serviços

PRESTAÇÃO DE SERVIÇOS LABORATORIAIS DE ANÁLISES CLÍNICAS E EXECUÇÃO DE EXAMES DE CADASTRO DA PLATAFORMA NÚMERO 1535(UPA/UBS), NO PERÍODO DE 01/11/2024 A 30/11/2024

Base de Cálculo do Inss: R$155.000,00
Retenção Para a Seguridade Social (11% Sobre a Mão de Obra) = 17.050,00
Retenção IR 1,5%: 4.650,00
Retenção CSRF 4,65%: 14.415,00
Retenção de INSS Conf. IN RFB nº 2110/2022, Artigos 116 a 119.
Retenção de Imposto de Renda Conf. Art. 714 do Decreto nº 9.580/2018 - RIR/2018.
Retenção da CSRF Conf. Art. 1º da Instrução Normativa RFB nº 459/2004

DADOS BANCÁRIOS:
Banco: Bradesco
Agência: 0121
Conta Corrente: 55.298-4
CNPJ: 048741531/0001-61

Codificação do Serviço Prestado

Item da Lei 116	Cód. Atividade / Cód . Serviço	Descrição
4.03	4.03 / 4.03/100204/1141	4.03 / 4.03/100204/1141 - LABORATORIO DE ANALISE

Detalhamento Específico da Construção Civil

Código da Obra		Código ART	

Retenção de Tributos Federais (R$)

PIS (R$)	2.015,00	COFINS (R$)	9.300,00	IR (R$)	4.650,00	INSS (R$)	17.050,00	CSLL (R$)	3.100,00

Detalhamento de Valores dos Serviços

Valor dos Serviços R$	310.000,00
(-) Desconto Incondicionado	
(-) Desconto Condicionado	
(-) Retenções de Tributos Federais	36.115,00
(-) Outras Retenções	
(-) ISS Retido	
(=) Valor Líquido: R$	273.885,00

Outras Informações

Natureza da Operação	1 - Tributação no município
Regime Especial de Tributação	0 - Nenhum
Opção Simples Nacional	2 - Não
Incentivador Cultural	2 - Não

Calculo do ISS devido

Valor dos Serviços R$	310.000,00
(-) Deduções permitidas em Lei	
(-) Desconto Incondicionado	
(=) Base de Cálculo	310.000,00
(x) Alíquota %	2,00
ISS a reter:	( ) Sim (X) Não
(=) Valor do ISS: R$	6.200,00

Valor Total da Nota: 310.000,00

AVISO:

1- Uma via desta Nota Fiscal será enviada através do e-mail fornecido pelo Tomador dos Serviços.
2- A autenticidade desta Nota Fiscal poderá ser verificada no site, com a utilização do Código de Verificação.

642

Santander

Internet Banking Empresarial

BIOGESP ASSOCIACAO GESTAO EXECUCAO SERVI **Agência:** 0123 **Conta:** 130045706

Comprovante de pagamento

Pronto! Seu pagamento foi realizado

Valor pago
R$ 273.885,00

Tipo de transferência
agencia-conta

Informação para o recebedor
REFERENTE A NF 17

Forma de pagamento
Ag 0123 - Cc 13004570-6

Data do pagamento
14/03/2025

Dados do recebedor

Para
Smartlab Analises Clinicas Ltda

CNPJ
48.******/****-61

Instituição
BCO BRADESCO S.A.

Dados do pagador

De
BIOGESP ASSOCIACAO GESTAO EXECUCAO SERVI

CNPJ
26.******/****-39

Instituição
BANCO SANTANDER (BRASIL) S.A.

ID/Transação
E90400888202503141401360247642 21

Data e hora da transação
14/03/2025 - 11:02:33

Instituição iniciadora de pagamento
BANCO SANTANDER (BRASIL) S.A.

Código de autenticação
IBE06663C315524424B36AF

Central de Atendimento Santander Empresarial
4004-2125 (Regiões Metropolitanas)
0800 726 2125 (Demais Localidades)
0800 723 5007 (Pessoas com deficiência auditiva ou de fala)

SAC - Atendimento 24h por dia, todos os dias.
0800 762 7777
0800 771 0401 (Pessoas com deficiência auditiva ou de fala)
Ouvidoria - Das 9h às 18h, de segunda a sexta-feira, exceto feriado.
0800 726 0322
0800 771 0301 (Pessoas com deficiência auditiva ou de fala)

Pacientes por Data

LABORMED SERVICOS EM SAUDE LTDA

Convenio :

Periodo de 01-11-2024 a 30-11-2024

Data	Codigo	Paciente	Dt.Nasc	S	Convenio
13/11/2024	0025002	BERNARDO CAMPOS PRETES DOS SANTOS	30/05/2012	M	19
HEMO, COLES, HDL, LDL, VLDL, GLICO, HBGLI, TGO, TGP, TRI, VDRL					
06/11/2024	0025003	MAYCON LEONARDO DA SILVA OLIVEIRA	08/03/2008	M	19
HEMO, UREIA, TSH, T4L, CREA, TGO, TGP, K, NA					
06/11/2024	0063057	DIOMERITO NOBRE DOS REIS	12/05/1948	M	15
URICO, AMILA, BILI, COLES, HDL, LDL, VLDL, CREA, GAMGT, GLICO, HBGLI, HEMO, T3, T4L, TGO TGP, TRI, TSH, UREIA, INSUL					
13/11/2024	0063067	DIMAS HENIQUE MEIRA	29/05/1992	M	15
COLES, HDL, LDL, VLDL, CREA, GLICO, HEMO, PSA, TGP, TRI, UREIA, URINA					
27/11/2024	0063068	THIAGO ROQUE DA COSTA DE SIQUEIRA	02/02/1987	M	15
URICO, BILI, COLES, HDL, LDL, VLDL, CREA, GLICO, PSA, TGO, TGP, TRI, UREIA, URINA					
13/11/2024	0063076	FRANCIELE DE PAULA BRITO	12/01/1996	F	15
BILI, COLES, HDL, LDL, VLDL, CREA, GLICO, HEMO, HIV, ANTIS, HBSAG, TGP, TRI, UREIA, URINA VDRL					
27/11/2024	0070835	LUIZA LIMA BENEVENUTO	06/12/2008	F	19
VITAD, HEMO, ESTRA, FSH, LH, PROGE, TSH, T4L					
27/11/2024	0070836	YURI RODRIGUES DA SILVA	17/09/2008	M	19
TRI, PROLA, COLES, HDL, LDL, VLDL, GLICO					
11/11/2024	0083443	EDVALDO PEREIRA DA SILVA	26/05/1951	M	14
VDRL, CREA, GLICO, HEMO, TGO, UREIA, TGP, TSH, FOLIC, B12					
13/11/2024	0083447	VITOR FUSAUYAMA	01/02/1946	M	14
CREA, GLICO, HEMO, PCRT, UREIA, TRI					
06/11/2024	0083448	LIDIA MARIANO DOS SANTOS	27/06/1943	F	14
URINA, UROC, ANT11					
06/11/2024	0083449	JACY CORASINI VALINAS	20/12/1934	F	14
URINA, ANT11, UROC					
06/11/2024	0146157	RODNEY DUZZI	15/07/1983	M	14
COLES, HDL, LDL, VLDL, HEMO, TRI					
13/11/2024	0146158	VANESSA MICHELE FERREIRA	30/10/1979	F	14
HEMO, NA, K, MG, GLICO, COLES, HDL, LDL, VLDL, VITAD, B12, TSH, T4L, TRI, TGO TGP					

Pacientes por Data

LABORMED SERVICOS EM SAUDE LTDA

Convenio :

Periodo de 01-11-2024 a 30-11-2024

Data	Codigo	Paciente	Dt.Nasc	S	Convenio
06/11/2024	0146159	JOSE LUIZ DA SILVA	18/08/1979	M	14
K, NA, VAL, UREIA, CREA, FAL, TGO, TGP, GAMGT					
06/11/2024	0146160	ROBERTO SALLES DA SILVA	19/12/1973	M	14
BILI, GAMGT, TGO, TGP, TP, TTPA, HEMO					
06/11/2024	0146161	JOSE DE AUGUSTO MOURA	05/01/1974	M	14
HEMO, K, NA, TGO, TGP, TSH, T4L, UREIA, CREA, TRI, COLES, HDL, LDL, VLDL, GLICO HBGLI					
06/11/2024	0146162	RONILDA MARIA PEREIRA	13/10/1963	F	14
HEMO, GLICO, HBGLI, COLES, HDL, LDL, VLDL, TRI, URICO, TSH, UREIA, CREA, URINA					
13/11/2024	0146163	OZENITA SANTOS DA SILVA	21/09/1965	F	14
URICO, BILI, COLES, HDL, LDL, VLDL, CREA, INSUL, CA, TRANS, GAMGT, GLICO, HBGLI, HEMO, PCRT VHS, PROLA, K, NA, T4L, TGO, B12, TGP, TRI, TSH, UREIA, URINA, VITAD, FE, FERRI					
13/11/2024	0146164	JUCINEIDE FERREIRA DA SILVA	30/06/1967	F	14
URINA, LII					
13/11/2024	0146165	LEONICE LINO ROSA	14/02/1961	F	14
HEMO, TGO, TGP, VAL					
13/11/2024	0146166	LUDMILA MORESI	14/09/1979	F	14
URICO, BILI, COLES, HDL, LDL, VLDL, CREA, VITAD, GLICO, HBGLI, HEMO, K, NA, TGO, B12 LATEX, TGP, TRI, UREIA, T3, T4L, TSH, FAN					
13/11/2024	0146167	EDIVANIA PEREIRA MATIAS	02/02/1987	F	14
HEMO, TSH, T4L, NA, K, CREA, UREIA, TGO, TGP, GAMGT, B12, VITAD					
06/11/2024	0146175	DAYANE ALVARES DE OLIVEIRA	11/08/1988	F	14
HEMO, PROLA, TGO, TGP, COLES, HDL, LDL, VLDL, TRI, UREIA, CREA, NA, K					
06/11/2024	0146178	KLEBER PIRES DA SILVA	28/09/1987	M	14
HEMO					
06/11/2024	0146182	PAULO ANTONIO DE FREITAS	21/07/1968	M	14
HEMO					
06/11/2024	0146183	VANDERLEI GONCALVES DA SILVA JUNIOR	23/08/2000	M	14
HEMO					
06/11/2024	0146185	MARCIO VIANA TORRES	23/04/1991	M	14
HEMO					

Pacientes por Data

LABORMED SERVICOS EM SAUDE LTDA

Convenio :

Periodo de 01-11-2024 a 30-11-2024

Data	Codigo	Paciente	Dt.Nasc	S	Convenio
06/11/2024	0146186	SLASH MORENO DA SILVA	06/03/1996	M	14
URICO, AMILA, BILI, COLES, HDL, LDL, VLDL, CPK, CREA, FAL, CA, GAMGT, GLICO, HBGLI, HEMO PCRT, HIV, ANTIS, HBSAG, PROLA, HCV, K, NA, T4L, TGO, B12, TRANS, TGP, TRI, TSH UREIA, URINA, VITAD, FE, TESTO, TESTL					
06/11/2024	0146187	ANA PAULA DA SILVA	16/02/1977	F	14
URICO, AMILA, BILI, COLES, HDL, LDL, VLDL, CPK, CREA, INSUL, CA, TRANS, GAMGT, GLICO, HBGLI HEMO, PCRT, PROLA, K, NA, PSA, VHS, T4L, TGO, B12, VAL, TGP, TRI, TSH, UREIA URINA, VITAD, FE, FERRI					
04/11/2024	0147678	KARINA DOS SANTOS DIAS	14/09/2002	F	5
URINA, HIV, VDRL, HCV, HBSAG					
04/11/2024	0147679	CREMILLA GONÇALVES DA SILVA JUNIOR	14/06/1985	F	5
HIV, HBSAG, HCV, ANTIS, VDRL, ABO, RH					
04/11/2024	0147680	NATAL FIGUEIREDO	24/12/1935	M	5
HBGLI, K, NA, TGO, TGP, UREIA, VITAD, HEMO, PSA, TSH, T4L, URICO, CREA, TRI, URINA PPF, COLES, HDL, LDL, VLDL, GLICO, B12, T3, T4, HOMO					
04/11/2024	0147681	ALINE FREIRE DA SILVA	11/04/1990	F	5
NA, CA, P, FE, ZIN, B12, CL					
04/11/2024	0147683	FRANKLEIDE ALVES DA SILVA	15/06/1960	F	5
HEMO, K, UREIA, B12, NA, PCRT, CREA, TRI, TGO, TGP, TP, TTPA, COLES, HDL, LDL VLDL, GLICO					
04/11/2024	0147684	MARIA ROSA DE JESUS FIGUEIREDO	11/02/1952	F	5
TGO, TGP, TRI, UREIA, HEMO, TSH, CREA, URINA, PPF, COLES, HDL, LDL, VLDL, GLICO					
04/11/2024	0147685	MARIA SANTANA DE OLIVEIRA	21/11/1957	F	5
CREA, TGO, TGP, GAMGT, TRI, HEMO, T4L, URICO, UREIA, TSH, T3, COLES, HDL, LDL, VLDL GLICO, HBGLI, INSUL					
04/11/2024	0147686	LAUDICEIA SOARES DA SILVA	19/12/1958	F	5
HEMO, K, UREIA, NA, PCRT, CREA, TGO, TGP, TP, TTPA					
04/11/2024	0147687	CLARA TORRES DA SILVA	15/07/1959	F	5
K, UREIA, HEMO, NA, PCRT, CREA, TGO, TGP, TP, TTPA					
04/11/2024	0147688	EDVALDO BORGES DA FONSECA	05/12/1959	M	5
GLICO, HBGLI, COLES, HDL, LDL, VLDL, TRI, URICO, UREIA, CREA, TSH					
01/11/2024	0147689	APARECIDA DE FATIMA DOS SANTOS FIGUEIREDO	07/06/1953	F	5
K, UREIA, HEMO, NA, PCRT, COLES, CREA, TRI, TGO, TGP, TP, TTPA, HDL, LDL					

Pacientes por Data

LABORMED SERVICOS EM SAUDE LTDA

Convenio :

Periodo de 01-11-2024 a 30-11-2024

Data	Codigo	Paciente	Dt.Nasc	S	Convenio
01/11/2024	0147690	ELIETE JOSE FERREIRA DA SILVA	16/07/1972	F	5
K, UREIA, HEMO, NA, PCRT, CREA, TGO, TGP, TP, TTPA					
01/11/2024	0147691	LUCIANE MAGALHAES DE JESUS	27/08/1979	F	5
CREA, TGO, TGP, TRI, HEMO, T4L, UREIA, TSH, T3, COLES, HDL, LDL, VLDL, GLICO, HBGLI					
01/11/2024	0147692	ADERCI MARQUES SANTOS	15/05/1956	F	5
VITAD, CA, LATEX, P, NA, PTH, PCRT, VHS, HEMO, HBGLI, TSH, T3, T4					
01/11/2024	0147693	VALCLISER ELENA DA SILVA RODRIGUES	11/05/1958	F	5
K, UREIA, HEMO, NA, PCRT, COLES, CREA, TRI, TGO, TGP, TP, TTPA, HDL, LDL, VLDL					
01/11/2024	0147694	FRANCISCA GONÇALVES ALVES	11/06/1963	F	5
URICO, K, NA, TGO, TGP, HEMO, TSH, T4L, UREIA, CREA, TRI, COLES, HDL, LDL, VLDL GLICO, HBGLI, MICAI					
01/11/2024	0147695	BRUNO FRANCISCO C CASTILHO	19/02/1986	M	5
HEMO, HBGLI, GLICO, COLES, HDL, LDL, VLDL, TRI, UREIA, CREA, TGO, TGP, PPF, TSH					
05/11/2024	0147696	AILTON DOS SANTOS	30/07/1958	F	5
URINA, HEMO					
01/11/2024	0147703	AMANDA DE MELO ABA	06/12/1993	F	5
K, UREIA, HEMO, NA, PCRT, CREA, TGO, TGP, TP, TTPA, URINA, HIV, VDRL, HCV, HBSAG ANTIS					
01/11/2024	0147704	LUIS BRUNO PEREIRA	21/12/1963	M	5
TP, TTPA					
01/11/2024	0147705	ILDO MARTINS DOS SANTOS	18/07/1943	M	5
HEMO, HBGLI, GLICO, COLES, HDL, LDL, VLDL, TRI, OCUL, PPF, TSH, VITAD, B12, FOLIC					
04/11/2024	0147706	MIRELLA FERREIRA DE OLIVEIRA	20/04/2023	F	5
HEMO, CA, P, FAL, FE, FERRI, VITAD, PPF					
04/11/2024	0147707	NIELY MARIA DA CONCEIÇAO	20/06/1986	F	5
CREA, GAMGT, TGO, TGP, TRI, HEMO, T4L, URICO, UREIA, TSH, T3, COLES, HDL, LDL, VLDL GLICO, HBGLI, INSUL, TIRE, TPO					
06/11/2024	0147708	MARIA ISABEL SANTOS BARBOSA	19/04/1965	F	5
K, UREIA, HEMO, NA, PCRT, CREA, TGO, TGP, TP, TTPA					
06/11/2024	0147709	MARIA LUCIA DE OLIVEIRA	25/07/1959	F	5
HEMO, GLICO, HBGLI, COLES, HDL, LDL, VLDL, TRI, PPF, OCUL					

Pacientes por Data

LABORMED SERVICOS EM SAUDE LTDA

Convenio :

Periodo de 01-11-2024 a 30-11-2024

Data	Codigo	Paciente	Dt.Nasc	S	Convenio
06/11/2024	0147710	MARA FRANCISCO DOS SANTOS	19/02/1962	F	5
HEMO, HBGLI, GLICO, COLES, HDL, LDL, VLDL, TRI, OCUL, PPF, VITAD					
06/11/2024	0147711	MARIA SOCORRO DINIZ GIRAO DA SILVA	29/11/1966	F	5
VITAD, TSH, T3, T4, HBGLI, TGO, TGP					
06/11/2024	0147712	CLAUDIO RODRIGUES DE SOUZA	18/06/1968	M	5
HBGLI, TGO, TGP, TRI, UREIA, HEMO, TSH, T4L, URICO, CREA, URINA, COLES, HDL, LDL, VLDL GLICO					
06/11/2024	0147713	FABIANA VILA NOVA DE ALENCAR	08/04/1995	F	5
BILI, HEMO, UREIA, CREA, TGO, TGP, PCRT, FAL, GAMGT, NA, K, MG, GLICO, HBGLI, COLES HDL, LDL, VLDL, TRI, VDRL, TSH, T4L, B12, FOLIC, HIV, HBSAG, ANTIS, HCV, URINA, AMILA LIPAS, VHS, TP, TTPA, FAN, LATEX					
06/11/2024	0147714	ZILDA PEREIRA DA SILVA	10/10/1957	F	5
GLICO, HBGLI, COLES, HDL, LDL, VLDL, TRI, URICO, TSH, UREIA, CREA, URINA					
04/11/2024	0147717	SANDRA SOUZA SANTOS	08/04/1982	F	5
HEMO, ABO, RH, GLICO, TOXG, TOXM, RUIGG, RUIGM, HIV, VDRL, HBSAG, URINA, UROC, ANT11, PPF HCV, TSH, T4L, CITGG, CITM, ANTIS					
04/11/2024	0148599	NICEIA DOS SANTOS GUSMAO	06/01/1942	F	16
PROT, UREIA, CREA, K, TSH, URINA, UROC, ANT11					
04/11/2024	0148602	NICEIA DOS SANTOS	06/01/1942	F	16
PROT, UREIA, CREA, K, TSH					
04/11/2024	0148603	ALICE DA COSTA	08/08/1928	F	16
URINA, UROC, ANT11					
04/11/2024	0148604	TAINA ALMEIDA DOS SANTOS	22/09/1996	F	16
HEMO, GLICO, TSH, COLES, HDL, LDL, VLDL, TRI, URINA, UROC, ANT11, VITAD, FE, FERRI					
04/11/2024	0148605	KAINAN DA SILVA RIBEIRO	11/05/2007	M	16
HEMO, VHS, UREIA, CREA, TSH, URINA, PROT, GLICO, UROC					
14/11/2024	0148606	NILDA DOMINGOS DE PAULA	29/11/1954	F	16
UROC, ANT11, URINA					
11/11/2024	0148607	JOAQUIM OLIDIO NETO	13/02/1945	M	16
UROC, ANT11					
11/11/2024	0148608	LAZARA ANTONIA CABRAL	08/02/1943	F	16
URICO, CPK, K, NA, TGO, TGP, TSH, T4L, UREIA, CREA, HEMO, TRI, HBGLI, GLICO, COLES HDL, LDL, VLDL					

Pacientes por Data

LABORMED SERVICOS EM SAUDE LTDA

Convenio :

Periodo de 01-11-2024 a 30-11-2024

Data	Codigo	Paciente	Dt.Nasc	S	Convenio
21/11/2024	0148609	OSMIL RIPOLI	28/03/1945	M	16
PSA, CULT, ATB					
25/11/2024	0148611	MARIA PUREZA DOS SANTOS	09/05/1936	F	16
HEMO, FERRI, HBGLI, UREIA, CREA, FE					
29/11/2024	0148612	SEVERINO FERREIRA DA SILVA	15/07/1966	M	16
HEMO, FERRI, HBGLI, COLES, HDL, LDL, VLDL, TRI, PSA, UREIA, CREA, NA, K, VITAD, GLICO					
19/11/2024	0148615	ANA MARIA FELICIANO	18/08/1946	F	16
TSH, HBGLI, VITAD, CA, COLES, HDL, LDL, VLDL, TRI, URINA, UROC, ANT11, HEMO					
19/11/2024	0148617	OSMIL RIPOLI	28/03/1945	M	16
URINA, UROC, ANT11					
18/11/2024	0148618	MARIA TEREZA PAIXAO DA SILVA	21/02/1943	F	16
CULT, ATB					
18/11/2024	0148619	MARIA TEREZA PAIXAO DA SILVA	21/02/1943	F	16
CULT, ATB					
18/11/2024	0148620	ANTONIO ALVES DA ROCHA	06/04/1938	M	16
CULT, ATB					
18/11/2024	0149153	LUIZ FERREIRA VIEIRA	05/09/1967	F	INF
HEMO, TGO, TGP, P, UREIA, CREA, NA, K, COLES, HDL, LDL, VLDL, TRI, GLICO, GAMGT CA, URICO, CPK, URINA, VDRL, PSA					
18/11/2024	0149154	IGOR MORENO S. DE SOUZA MIRANDA	22/10/2002	M	INF
HEMO, TGO, TGP, P, NA, K, UREIA, CREA, COLES, HDL, LDL, VLDL, TRI, GLICO, GAMGT CA, URINA, CPK, URICO, TOXG, TOXM, VDRL					
18/11/2024	0149155	GUILHERME NOGUEIRA RODRIGUES BUENO	25/09/2002	M	INF
UREIA, CREA, TGO, TGP, URINA, ANTIS					
18/11/2024	0149156	MARIA LUCIA SANTOS	15/01/1971	F	INF
HEMO, TGO, TGP, P, NA, K, UREIA, CREA, COLES, HDL, LDL, VLDL, TRI, GLICO, GAMGT CA, URINA					
14/11/2024	0149157	DANILO KELWEIN SILVA	08/03/1991	M	INF
VDRL					
14/11/2024	0149158	THIAGO MATVEEN LOPES	14/02/2002	M	INF
HEMO, TGO, TGP, P, NA, K, UREIA, CREA, COLES, HDL, LDL, VLDL, TRI, GLICO, GAMGT CA, URICO, CPK, URINA, VDRL					

Pacientes por Data

LABORMED SERVICOS EM SAUDE LTDA

Convenio :

Periodo de 01-11-2024 a 30-11-2024

Data	Codigo	Paciente	Dt.Nasc	S	Convenio
13/11/2024	0149159	LEANDRO ANTONIO LEMOS MENDES	24/11/1975	M	INF
HEMO					
13/11/2024	0149160	TALITA MORANDI BRITO	03/02/1980	F	INF
FSH, LH					
13/11/2024	0149161	ALTAIR GUILHERME	09/01/1967	M	INF
HEMO, TGO, TGP, P, K, NA, UREIA, CREA, COLES, HDL, LDL, VLDL, TRI, GLICO, GAMGT CA, URINA, CPK, URICO, PSA, TOXG, TOXM					
13/11/2024	0149162	TULIO MARCOS DA FONSECA ROSSELE	05/05/2000	M	INF
HEMO, TGO, TGP, FAL, GAMGT, BILI, PROT, GLICO, HBGLI, CREA, COLES, HDL, LDL, VLDL, TP TTPA, TRI, VITAD, CA, P, PTH					
13/11/2024	0149163	ILMA IZIDIA DE OLIVEIRA DA SILVA	17/01/1963	F	INF
HEMO, TGO, TGP, P, K, NA, UREIA, CREA, COLES, HDL, LDL, VLDL, TRI, GLICO, GAMGT CA, URINA, CPK, URICO, VDRL, TOXG, TOXM					
13/11/2024	0149164	GERALDO EVANGELISTA MINIMO	19/11/1958	M	INF
VDRL					
13/11/2024	0149165	CARLOS DANIEL MENINO DE OLIVEIRA	16/11/2000	M	INF
VDRL					
13/11/2024	0149166	WALLISON DA SILVA SESERAPIAO	08/05/1999	M	INF
VDRL					
11/11/2024	0149167	LUCAS BORGES	07/05/1994	M	INF
BK, HEMO, TGO, TGP, PCRT, UREIA, CREA, URINA					
11/11/2024	0149168	IRLEI DE SOUZA OLIVEIRA	26/11/1975	M	INF
HEMO, TGO, TGP, P, NA, K, UREIA, CREA, COLES, HDL, LDL, VLDL, TRI, GLICO, GAMGT CA, URINA, CPK, URICO, VDRL, TOXG, TOXM					
11/11/2024	0149169	LUCAS DOS SANTOS COELHO	25/12/1996	M	INF
HEMO, ABO, RH, P, NA, K, UREIA, CREA, COLES, HDL, LDL, VLDL, TRI, GLICO, GAMGT CA, URINA, CPK, URICO, ANTAG, ANTAM, ANTIS, HIVA					
11/11/2024	0149170	FELIPE ROBERTO MATHIAS OLIVEIRA	27/06/1988	M	INF
HEMO, TGO, TGP, P, NA, K, UREIA, CREA, COLES, HDL, LDL, VLDL, TRI, GLICO, GAMGT CA, URINA, CPK, URICO					
11/11/2024	0149171	RENATO DA SILVA FERREIRA	19/10/1984	M	INF
TSH					

Pacientes por Data

LABORMED SERVICOS EM SAUDE LTDA

Convenio :

Periodo de 01-11-2024 a 30-11-2024

Data	Codigo	Paciente	Dt.Nasc	S	Convenio
08/11/2024	0149172	FABRICIO RAMIRES	05/12/1978	M	INF
HEMO, TGO, TGP, P, UREIA, CREA, NA, K, COLES, HDL, LDL, VLDL, TRI, GLICO, GAMGT CA, URICO, CPK, PSA, VDRL					
08/11/2024	0149173	THIAGO ABDIAS DE JESUS	30/07/1984	M	INF
BK2					
08/11/2024	0149174	ANDERSON DA SILVA	28/10/1984	M	INF
VDRL					
06/11/2024	0149175	THIAGO A. DE JESUS	30/07/1984	M	INF
BK					
06/11/2024	0149176	EDUARDO CASTANHO DOS PASSOS	09/09/1975	M	INF
BK, BK2					
06/11/2024	0149177	NELSON CARLOS MONTEIRO	16/04/1965	F	INF
HEMO, TGO, TGP, PCRT, UREIA, CREA, URINA					
06/11/2024	0149178	GUILERME BREYER DOS SANTOS	14/04/1992	M	INF
HEMO, TGO, TGP, P, UREIA, CREA, NA, K, COLES, HDL, LDL, VLDL, TRI, GLICO, GAMGT CA, URICO, CPK, URINA, TOXG, TOXM, VDRL					
06/11/2024	0149179	ANTONIO DA SILVA CARLOS	12/07/1962	M	INF
HEMO, TGO, TGP, PCRT, UREIA, CREA, URINA					
06/11/2024	0149180	ANTONIO INACIO BRUNETH	08/11/1945	M	INF
VDRL, VITAD, B12, NA, K, UREIA, CREA, TGO, TGP, URINA, ANTIS, HEMO, HBGLI, TSH, COLES HDL, LDL, VLDL, TRI, URICO, PSA, UROC, ANT11, GLICO, TP, TTPA					
06/11/2024	0149181	RAQUEL TEIXEIRA DOS SANTOS	11/05/1988	F	INF
HEMO, TGO, TGP, P, NA, K, UREIA, CREA, COLES, HDL, LDL, VLDL, TRI, GLICO, GAMGT CA, URINA, CPK, URICO, VDRL, TOXG, TOXM, ANTIS, ANTAG, ANTAM					
06/11/2024	0149182	ADEMILSON PEREIRA	03/09/1977	M	INF
HEMO, TGO, TGP, P, NA, K, UREIA, CREA, COLES, HDL, LDL, VLDL, TRI, GLICO, GAMGT CA, URINA, CPK, URICO, TOXG, TOXM, VDRL					
06/11/2024	0149183	ADILSON SANTOS LOPES	09/04/1983	M	INF
UREIA, CREA, TGO, TGP, URINA, ANTIS					
06/11/2024	0149184	JOANA DARC MARIANO	17/09/1964	F	INF
HEMO, TGO, TGP, P, UREIA, CREA, NA, K, COLES, HDL, LDL, VLDL, TRI, GLICO, GAMGT CA, URICO, CPK, URINA, TOXG, TOXM, VDRL					

Pacientes por Data

LABORMED SERVICOS EM SAUDE LTDA

Convenio :

Periodo de 01-11-2024 a 30-11-2024

Data	Codigo	Paciente	Dt.Nasc	S	Convenio
06/11/2024	0149185	IGOR PEREIRA DUARTE	13/07/1996	M	INF
VDRL					
06/11/2024	0149186	RENAN ALBUQUERQUE DE SOUZA	30/04/1997	M	INF
VDRL					
04/11/2024	0149187	ANA LUCIA DA SILVA	04/07/1970	F	INF
HEMO, TGO, TGP, P, NA, K, UREIA, CREA, COLES, HDL, LDL, VLDL, TRI, GLICO, GAMGT CA, URICO, TOXG, TOXM, CPK, URINA					
04/11/2024	0149188	MARGARETE SALES	23/10/1976	F	INF
HEMO, TGO, TGP, P, NA, K, UREIA, CREA, COLES, HDL, LDL, VLDL, TRI, GLICO, GAMGT CA, CPK, URICO, TOXG, TOXM, VDRL, URINA					
04/11/2024	0149189	EDUARDO CASTANHO DOS PASSOS	09/09/1975	M	INF
BK					
04/11/2024	0149190	GERSON DINIZA DE BARROS	01/01/1971	M	INF
HEMO, TGO, TGP, P, NA, K, UREIA, CREA, COLES, HDL, LDL, VLDL, TRI, GLICO, GAMGT CA, CPK, URICO, TOXG, TOXM, URINA, PPF					
04/11/2024	0149191	ROSILDA DA SILVA AMORIM	22/11/1948	F	INF
HEMO, TGO, TGP, PCRT, UREIA, CREA, URINA					
04/11/2024	0149192	SERGIO FRANCISCO VALENTIN	05/12/1967	M	INF
HEMO, TGO, TGP, PCRT, UREIA, CREA, URINA					
01/11/2024	0149193	NOILSON PONTES	02/04/1964	M	INF
BK					
01/11/2024	0149194	ROBERTO FUJIO AOYAGUI	12/02/1954	F	INF
VDRL					
27/11/2024	0149233	CLODOALDO OLIVEIROS	02/01/1972	M	14
AMILA, BILI, CPK, CREA, FAL, VHS, GAMGT, GLICO, HBGLI, HEMO, PCRT, K, NA, T4L, TGO B12, TGP, TRI, TSH, UREIA, URINA, VITAD					
27/11/2024	0149234	FERNANDA APARECIDA DE FREITAS DOS SANTOS	04/08/1982	F	14
URICO, AMILA, BILI, COLES, HDL, LDL, VLDL, TRI, CREA, FAL, CA, LII, GAMGT, GLICO, HBGLI HEMO, ESTRA, TESTO, TESTL, PROGE, PROLA, K, NA, T4L, TGO, B12, TRANS, TGP, TSH, UREIA URINA, VITAD, FE					
13/11/2024	0149236	CRISTIANO RODRIGUES	11/06/1973	M	14
URICO, AMILA, BILI, COLES, HDL, LDL, VLDL, CPK, CREA, FAL, CA, GAMGT, HBGLI, HEMO, TESTO TESTL, K, PSA, NA, T4L, TGO, B12, TRANS, TGP, TRI, TSH, UREIA, URINA, VITAD, FE					

Pacientes por Data

LABORMED SERVICOS EM SAUDE LTDA

Convenio :

Periodo de 01-11-2024 a 30-11-2024

Data	Codigo	Paciente	Dt.Nasc	S	Convenio
13/11/2024	0149237	LILIANE MOTA XAVIER DA SILVA	26/12/1981	F	14
HEMO, HBGLI, GAMGT, URICO, AMILA, COLES, HDL, LDL, VLDL, CREA, INSUL, CA, NA, K, T4L TGO, TGP, URINA, UREIA, TRI, B12, PROLA, VITAD					
27/11/2024	0149266	TEREZINHA DE AGUIAR LEITE	28/10/1954	F	14
CREA, UREIA					
27/11/2024	0149268	MATIAS GABRIEL SANTANA	28/12/1997	M	14
HEMO, TSH, T4L, COLES, HDL, LDL, VLDL, TRI, UREIA, CREA, TGO, TGP, GLICO, HBGLI, URINA					
27/11/2024	0149269	FABIANA SALVATO VALENTIM	31/07/1982	F	14
URICO, AMILA, BILI, COLES, HDL, LDL, VLDL, TRI, CPK, CREA, INSUL, CA, TRANS, GAMGT, GLICO HBGLI, HEMO, PCRT, K, NA, VHS, T4L, TGO, B12, TGP, TSH, UREIA, URINA, VITAD, FE FERRI					
27/11/2024	0149272	LARISSA CAMPOS GOULART	21/10/1997	F	14
COLES, HDL, LDL, VLDL, TRI, CREA, VITAD, GLICO, HBGLI, HEMO, K, NA, T4L, TGO, B12 TGP, TSH, UREIA					
27/11/2024	0149274	JOAO LUIZ RIBEIRO CAMPANHA	24/08/1961	M	14
GLICO, VAL					
27/11/2024	0149275	MARIA CERES VELOSO	12/06/1969	F	14
URICO, AMILA, BILI, COLES, HDL, LDL, VLDL, TRI, CREA, FAL, CA, GAMGT, GLICO, HBGLI, HEMO PROLA, K, NA, T4L, TGO, B12, TRANS, TGP, TSH, UREIA, URINA, VITAD, FE					
27/11/2024	0149276	FRANCISCO JULIANO ALMEIDA	22/03/1983	M	14
COLES, HDL, LDL, VLDL, TRI, CREA, GLICO, HBGLI, HEMO, K, NA, TGO, B12, UREIA, VITAD					
27/11/2024	0149277	SONIA CURSINO DE MORAES	13/08/1962	F	14
COLES, HDL, LDL, VLDL, TRI, GLICO					
13/11/2024	0149279	ROSALINA FERREIRA DA SILVA	27/09/1958	F	14
HEMO, VAL, TGO, TGP, CREA, GLICO, HBGLI, K, TRI, B12, VITAD, ZIN, COLES, HDL, LDL VLDL					
13/11/2024	0149280	AUREA DA SILVA	08/10/1962	F	14
CREA, FERRI, GLICO, HBGLI, MG, K, TGO, TGP, TRI, B12, VITAD, HEMO, TSH, T4L, COLES HDL, LDL, VLDL, MICAI					
13/11/2024	0149281	LEANDRO TIKUNA DA SILVA	17/12/1995	M	14
GLICO, HBGLI, ALFA, TSH, T4L, COLES, HDL, LDL, VLDL, TRI					
13/11/2024	0149282	ROSELI APARECIDA DOS SANTOS	18/12/1970	F	14
HEMO, LATEX, CREA, TGO, TGP, VHS, FAN, GAMGT, TRI, T4L, URICO, UREIA, TSH, T3, COLES HDL, LDL, VLDL, HBGLI, INSUL					

Pacientes por Data

LABORMED SERVICOS EM SAUDE LTDA

Convenio :

Periodo de 01-11-2024 a 30-11-2024

Data	Codigo	Paciente	Dt.Nasc	S	Convenio
17/11/2024	0149898	JOSE DONIZETE DE SENA	25/05/1971	M	1
GASO					
01/11/2024	0149899	ODAIR MOISES BATISTA DA SILVA	26/03/1963	M	1
K					
01/11/2024	0149900	NADIR BELOTTI MEDEIROS	25/01/1933	F	1
HEMO, VHS, UREIA, CREA, NA, K, TP, TTPA, TGO, TGP, GASO					
01/11/2024	0149921	ALICE KABAYAMA	11/09/1945	F	1
HEMO, PCRT, UREIA, CREA, NA, K, MG, TP, TTPA, URINA					
29/11/2024	0150404	MARIA JOSE DA CONCEIÇAO	02/08/1959	F	INF
CA					
29/11/2024	0150405	SIDNEI CLIMACO DE FREITAS	21/04/1957	M	INF
VDRL					
27/11/2024	0150406	EDER NUNES DE GODOI	18/05/1994	M	INF
VDRL					
25/11/2024	0150407	ANDERSON DE OLIVEIRA LIMA	02/04/1990	M	INF
VDRL					
21/11/2024	0150408	MAURICIO RIBEIRO PADOVAN	05/09/1975	M	INF
HEMO, TGO, TGP, PCRT, UREIA, CREA, URINA					
21/11/2024	0150409	GEREMIAS GONZAGA GOMES	10/06/2000	M	INF
HEMO, TGO, TGP, P, UREIA, CREA, NA, K, COLES, HDL, LDL, VLDL, TRI, GLICO, GAMGT CA, URICO, CPK, URINA					
21/11/2024	0150410	LOIDE CAMPOS	06/12/1946	M	INF
HEMO, TGO, TGP, P, UREIA, CREA, NA, K, COLES, HDL, LDL, VLDL, TRI, GLICO, GAMGT CA, URICO, CPK, URINA					
21/11/2024	0150411	MAYA MICHELLY SOARES NOGUEIRA	11/10/2024	F	INF
HEMO, TGO, TGP, GAMGT, FAL, GLICO, BILI, VDRL, TOXG, TOXM, CITGG, CITM					
21/11/2024	0150412	MABILLA SANTOS PELEGRINI	23/11/1990	F	INF
VDRL					
21/11/2024	0150413	EMILIO ROBERTO DOLCIMASCULO	11/05/1972	M	INF
VDRL					

Pacientes por Data

LABORMED SERVICOS EM SAUDE LTDA

Convenio :

Periodo de 01-11-2024 a 30-11-2024

Data	Codigo	Paciente	Dt.Nasc	S	Convenio
18/11/2024	0150414	PRISCILA PAULINO DE MOURA	13/09/1987	F	INF
VDRL					
18/11/2024	0150415	CLEIDE RODRIGUES MENEZAO	03/10/1955	F	INF
HEMO, TGO, TGP, P, NA, K, UREIA, CREA, COLES, HDL, LDL, VLDL, TRI, GLICO, GAMGT CA, URINA, CPK, URICO, ALFA, TOXG, TOXM					
18/11/2024	0150416	RODRIGO OTAVIO FRANCISCO ZUCCO	05/09/1985	M	INF
HEMO, TGO, TGP, P, NA, K, UREIA, CREA, COLES, HDL, LDL, VLDL, TRI, GLICO, GAMGT CA, URINA, CPK, URICO, VDRL, TOXG, TOXM					
18/11/2024	0150417	DOUGLAS ANDRADE GERALDO	20/12/1987	M	INF
UREIA, CREA, TGO, TGP, URINA					
01/11/2024	0150543	ELIZABETH MARIA LOPES	25/08/1954	F	3
HEMO, TGO, TGP, HBGLI, COLES, HDL, LDL, VLDL, TRI, TSH, T4L, UREIA, CREA, PSA					
01/11/2024	0150544	HELEN LOPES DE CAMPOS	19/01/1978	F	3
HEMO, TGO, TGP, HBGLI, COLES, HDL, LDL, VLDL, TRI, TSH, T4L, UREIA, CREA, PSA					
04/11/2024	0150545	ANDRE DA SILVA RICHARD	22/04/1988	M	3
HEMO, TGO, TGP, HBGLI, TRI, COLES, HDL, LDL, VLDL, TSH, T4L, UREIA, CREA, PSA, GLICO					
01/11/2024	0150546	MARIA CLEUZA DOS REIS SANTANA	25/11/1955	F	3
FE, URINA					
01/11/2024	0150547	ETEONILHA DE ALBUQUERQUE PERETI	03/12/1944	F	3
URICO, CPK, K, NA, TGO, TGP, HEMO, TSH, T4L, UREIA, CREA, TRI, COLES, HDL, LDL VLDL, GLICO, HBGLI, MICAI					
01/11/2024	0150548	DULCINEIA DE MORAIS	06/12/1971	F	3
HEMO, GLICO, UREIA, CREA, COLES, HDL, LDL, VLDL, TRI, TSH, TGO, TGP, VITAD, URINA					
01/11/2024	0150549	MARIA JOSE TORRES DA CRUZ	17/12/1947	F	3
URINA, VITAD, B12, HEMO, HBGLI, TSH, TGO, TGP, COLES, HDL, LDL, VLDL, TRI, UREIA, CREA URICO, NA, K, FAL					
01/11/2024	0150550	ANALICE ALVES DE MORAIS DO NASCIMENTO	20/02/1961	F	3
HEMO, HBGLI, GLICO, UREIA, CREA, COLES, HDL, LDL, VLDL, TRI, TSH, TGO, TGP, URINA, VITAD					
01/11/2024	0150551	ONOFRE MARCATO	20/10/1957	M	3
HEMO, HBGLI, GLICO, UREIA, CREA, COLES, HDL, LDL, VLDL, TRI, PSA, TSH, TGO, TGP, URINA VITAD, OCUL					

Pacientes por Data

LABORMED SERVICOS EM SAUDE LTDA

Convenio :

Periodo de 01-11-2024 a 30-11-2024

Data	Codigo	Paciente	Dt.Nasc	S	Convenio
01/11/2024	0150552	JOSE BISPO FILHO	25/06/1948	M	3
HEMO, HBGLI, TSH, PSA, COLES, HDL, LDL, VLDL, TRI, UREIA, CREA, NA, K, VITAD, B12					
01/11/2024	0150553	ALICIA VICTORIA SANTOS FERREIRA	23/01/2014	F	3
HEMO, FE, FERRI, COLES, HDL, LDL, VLDL, TRI, GLICO, HBGLI, TSH, VITAD, IGE, URINA					
01/11/2024	0150554	MARIA DOS SANTOS ASSENÇO	28/08/1946	F	3
HEMO, GLICO, UREIA, CREA, COLES, HDL, LDL, VLDL, TRI, TSH, TGO, TGP, URINA					
01/11/2024	0150590	NILSON JESUS	16/04/1978	M	4
HEMO, URINA, PSA, GLICO, COLES, HDL, LDL, VLDL, TRI, TSH, UREIA, CREA, TGO, TGP, URICO					
01/11/2024	0150591	VINICIUS BERNARDO DAS NEVES EMIDIO	22/01/2004	M	4
URICO, CREA, TRI, HEMO, TSH, T4L, TGO, TGP, URINA, COLES, HDL, LDL, VLDL, GLICO					
01/11/2024	0150592	GABRIEL OLIVEIRA GOMES	13/04/2006	M	4
URICO, CREA, TRI, VITAD, HEMO, TSH, T4L, TGO, TGP, URINA, COLES, HDL, LDL, VLDL, GLICO					
01/11/2024	0150593	VINICIUS DA SILVA NEVES	25/08/2022	M	4
FERRI, FE, HEMO					
01/11/2024	0150594	VALQUIRIA GRILLO MASSURA	17/06/1962	F	4
TRI, HEMO, URINA, COLES, HDL, LDL, VLDL, GLICO, UROC, ANT11, HBGLI					
01/11/2024	0150595	EVANIR MENDES DOS SANTOS SILVA	10/06/1972	F	4
CREA, TRI, HEMO, URINA, COLES, HDL, LDL, VLDL, GLICO, HBGLI					
01/11/2024	0150596	FELIPE SILVA REZENDE	11/02/1990	M	4
HEMO, COLES, HDL, LDL, VLDL, TRI, HBGLI, GLICO, TGO, TGP, HIV, VDRL, HBSAG, ANTIS, VITAD TSH, T4L, URINA, CREA, NA, K					
01/11/2024	0150597	MAYARA ALVES MACEDO SANTOS	16/09/2009	F	4
HEMO, TOXG, TOXM, RUIGG, RUIGM, HBSAG, ANTIS, ABO, RH, HCV, VDRL, URINA, HIV, UROC, ANT11 GLICO, PPF					
01/11/2024	0150598	FABIANA CAROLINA ANDRADE JUSTINO DE JESUS	18/11/1984	F	4
HEMO, URINA, HIV, VDRL, HCV, HBSAG, ANTIS					
01/11/2024	0150599	MARIA SAO PEDRO DE JESUS FRANCA	29/07/1947	F	4
URICO, K, NA, TGO, TGP, HEMO, TSH, T4L, UREIA, CREA, TRI, COLES, HDL, LDL, VLDL GLICO, HBGLI					
01/11/2024	0150600	SILVENAI DE SOUZA ALCANTARA	11/09/1966	F	4
URICO, CREA, TRI, HEMO, TSH, TGO, TGP, URINA, COLES, HDL, LDL, VLDL, GLICO					

Pacientes por Data

LABORMED SERVICOS EM SAUDE LTDA

Convenio :

Periodo de 01-11-2024 a 30-11-2024

Data	Codigo	Paciente	Dt.Nasc	S	Convenio
01/11/2024	0150601	ANTONIO CARLOS GOMES DA SILVA	21/08/1953	M	4
URICO, CPK, K, NA, TGO, TGP, HEMO, TSH, T4L, UREIA, CREA, TRI, COLES, HDL, LDL VLDL, GLICO, HBGLI, MICAI					
01/11/2024	0150602	LAURA DOS SANTOS MANTOVANI	19/10/1956	F	4
GLICO, HBGLI, COLES, HDL, LDL, VLDL, TRI, URICO, TSH, UREIA, CREA					
01/11/2024	0150603	CLEONILDES ALVES DA SILVA	26/04/1952	F	4
URICO, CREA, TRI, PSA, TSH, T4L, URINA, COLES, HDL, LDL, VLDL, GLICO, HBGLI					
01/11/2024	0150604	DIRCEILDA DE SOUZA RABELLO	03/01/1977	F	4
CA, CREA, FERRI, MG, TRI, HEMO, T3, TSH, T4L, COLES, GLICO					
01/11/2024	0150605	ELIANA APARECIDA DIONIZIO PEIXOTO	10/05/1965	F	4
URICO, CA, TRI, VITAD, TSH, T4L, COLES, HDL, LDL, VLDL, GLICO					
06/11/2024	0150640	MARIA APARECIDA NEVES MORAES	13/07/1964	F	4
TRI, COLES, HDL, LDL, VLDL, GLICO, HBGLI					
06/11/2024	0150641	MARIA LUCIA COSTA	18/07/1956	F	4
URICO, CREA, TRI, UREIA, HEMO, TSH, T4L, TGO, TGP, URINA, COLES, HDL, LDL, VLDL, GLICO HBGLI, GAMGT, T3, INSUL					
06/11/2024	0150642	MARIA DO SOCORRO GERMANO	15/12/1950	F	4
URICO, CA, CREA, TRI, VITAD, HEMO, TSH, T4L, URINA, COLES, HDL, LDL, VLDL, GLICO, HBGLI					
06/11/2024	0150643	MARIA ELIZABETE USINSK	08/05/1954	F	4
URICO, CPK, K, NA, TGO, TGP, HEMO, TSH, T4L, UREIA, CREA, TRI, COLES, HDL, LDL VLDL, GLICO, HBGLI					
06/11/2024	0150644	SILVANA DOS SANTOS	09/03/1965	F	4
URICO, CREA, TRI, HEMO, OCUL, TGO, TGP, URINA, COLES, HDL, LDL, VLDL, GLICO					
06/11/2024	0150645	TAYS REGINA COMARIM BELLA	14/11/1988	F	4
URICO, CREA, FERRI, FE, TRI, B12, VITAD, HEMO, TSH, T4L, TGO, TGP, URINA, COLES, HDL LDL, VLDL, GLICO					
06/11/2024	0150646	CLEIDE DA GRAÇA SILVA TOURINHO	03/04/1961	F	4
TRI, VITAD, TSH, T4L, COLES, HDL, LDL, VLDL, GLICO					
06/11/2024	0150647	SOLANGE TEIXEIRA DE SOUZA SERRANO	23/06/1961	F	4
HEMO, LATEX, CREA, TGO, TGP, VHS					
06/11/2024	0150648	VICTOR DE ARAUJO JULIAO	30/12/2004	M	4
ABO, RH					

Pacientes por Data

LABORMED SERVICOS EM SAUDE LTDA

Convenio :

Periodo de 01-11-2024 a 30-11-2024

Data	Codigo	Paciente	Dt.Nasc	S	Convenio
06/11/2024	0150649	RAIMUNDA MARIA DE CARVALHO	10/11/1945	F	4
URICO, CA, CREA, TRI, UREIA, HEMO, TGO, TGP, URINA, COLES, HDL, LDL, VLDL, GLICO					
06/11/2024	0150650	CONCEIÇAO DA SILVA DO PRADO	05/03/1963	F	4
URICO, CREA, TRI, HEMO, TSH, T4L, TGO, TGP, URINA, COLES, HDL, LDL, VLDL, GLICO					
06/11/2024	0150651	REBEKAH ZEBRINI MEIRA SILVA	08/01/2020	F	4
CREA, FERRI, FE, UREIA, HEMO, URINA, GLICO, PPF					
06/11/2024	0150652	ELZA MACENA DA SILVA	01/11/1950	F	4
HEMO, LATEX, CREA, TGO, TGP, VHS					
06/11/2024	0150653	LEANDRO FRANCELINO NUNES	25/12/1984	M	4
HEMO, UREIA, CREA, TGO, TGP, PCRT, FAL, GAMGT, NA, K, MG, GLICO, HBGLI, COLES, HDL LDL, VLDL, TRI, VDRL, TSH, T4L, B12, FOLIC, HIV, HBSAG, ANTIS, HCV, URINA, AMILA, LIPAS VHS, TP, TTPA					
06/11/2024	0150654	CRISTIANO DOS SANTOS	29/04/1977	M	4
URICO, AMILA, BILI, CA, CREA, GAMGT, LIPAS, UREIA, TGO, TGP, GLICO, HBGLI					
06/11/2024	0150655	LUZINETE ALVES VENTURA	15/11/1971	F	4
TRI, B12, VITAD, PPF, COLES, HDL, LDL, VLDL					
06/11/2024	0150656	JUDITH APARECIDA COELHO DE ANDRADE	20/01/1963	F	4
URICO, CREA, TRI, UREIA, TSH, T4L, URINA, COLES, HDL, LDL, VLDL, GLICO, HBGLI					
06/11/2024	0150657	ROSANA DA SILVA FRANCO	05/08/1958	F	4
CREA, TRI, HEMO, TSH, T4L, URINA, COLES, HDL, LDL, VLDL, GLICO, HBGLI					
06/11/2024	0150658	RAQUEL GENTIL CARDOSO	15/08/1974	F	4
HEMO, GLICO, HBGLI, COLES, HDL, LDL, VLDL, TRI, TSH, TGO, TGP, URICO, B12, VITAD, CA FE					
04/11/2024	0150659	JOSE ALVES PEIXINHO	13/08/1964	M	4
PSA					
04/11/2024	0150660	ALBERTINA CARDOSO DE PAIVA	20/04/1953	F	4
OCUL					
04/11/2024	0150661	IZABELI PAULA ALVES DE OLIVEIRA	01/05/2011	F	4
VDRL, URINA, UROC, ANT11					
04/11/2024	0150662	GILDA APARECIDA SUDATTI	17/06/1964	F	4
CREA, K, UREIA, HEMO, URINA					

Pacientes por Data

LABORMED SERVICOS EM SAUDE LTDA

Convenio :

Periodo de 01-11-2024 a 30-11-2024

Data	Codigo	Paciente	Dt.Nasc	S	Convenio
04/11/2024	0150663	GENESIO FERREIRA DA SILVA	05/05/2000	M	4
GLICO, HBGLI, COLES, HDL, LDL, VLDL, TRI, URICO, TSH, UREIA, CREA					
04/11/2024	0150664	SONIA MARIA NUNES	21/09/1962	F	4
GLICO, HBGLI, COLES, HDL, LDL, VLDL, TRI, TSH, URICO, UREIA, CREA, URINA					
04/11/2024	0150665	JOSE ANTONIO DOS SANTOS	28/02/1963	M	4
GLICO, HBGLI, COLES, HDL, LDL, VLDL, TRI, TSH, TGO, TGP, UREIA, CREA					
04/11/2024	0150666	CLEUDIA FRANCISCO CARDOSO	07/08/1962	F	4
CREA, FERRI, FE, B12, VITAD, GLICO					
04/11/2024	0150667	VINICIUS CHIARASTELLI	29/06/1988	M	4
URICO, CREA, TRI, B12, VITAD, HEMO, TESTO, TGO, TGP, URINA, COLES, HDL, LDL, VLDL, GLICO					
04/11/2024	0150668	LUANA DE FREITAS LOPES	17/08/1999	F	4
FSH, LH, DHT, TESTO, TESTL, TSH, T4L					
04/11/2024	0150669	MARCELI LUCAS MAXIMIANO	04/01/1976	F	4
HBGLI, TGP, UREIA, HEMO, ESTRA, FSH, TSH, T4L, URICO, CA, CREA, TGO, TRI, PROGE, COLES HDL, LDL, VLDL, GLICO					
06/11/2024	0150694	CARLOS FLORENCIO DE OLIVEIRA	26/08/1951	M	5
HBGLI, K, NA, TGO, TGP, UREIA, VITAD, HEMO, PSA, TSH, URICO, CREA, TRI, URINA, PPF COLES, HDL, LDL, VLDL, GLICO					
06/11/2024	0150695	MARCELA TEIXEIRA GUERRA	03/12/1995	F	5
HDL, HBGLI, TGO, TGP, TRI, UREIA, TSH, T4L, URICO, CREA, URINA, COLES, LDL, VLDL, GLICO					
06/11/2024	0150696	MIGUEL MARCIO DE ANDRADE	29/01/2018	M	5
HBGLI, COLES, HDL, LDL, VLDL, TRI					
06/11/2024	0150697	VALDIRENE SANTOS SIMOES CARMO	03/12/1969	F	5
ESTRA, FSH, LH, TSH, INSUL, PTH, PROLA, SDHEA, TESTO, TESTL, T4, T4L, T3, ALFA, PROGE CORT1					
06/11/2024	0150698	KATIA MATEUS	21/04/1980	F	5
ESTRA, FSH, LH, TSH, INSUL, PTH, PROLA, SDHEA, TESTO, TESTL, T4, T4L, T3, ALFA, PROGE CORT1					
18/11/2024	0150699	MARCIA ELIANE RUIZ DOS SANTOS	16/05/1970	F	5
TGO, TGP, TRI, UREIA, HEMO, TSH, CREA, URINA, PPF, COLES, HDL, LDL, VLDL, GLICO					
18/11/2024	0150700	MARIA DIVINA LIRA	21/02/1984	F	5
FSH, LH, ESTRA, URINA, HIV, VDRL, HCV, HBSAG					

Pacientes por Data

LABORMED SERVICOS EM SAUDE LTDA

Convenio :

Periodo de 01-11-2024 a 30-11-2024

Data	Codigo	Paciente	Dt.Nasc	S	Convenio
18/11/2024	0150701	MARCUS VINICIUS BARBOSA NUNES	02/08/2014	M	5
HEMO, K, NA, UREIA, PCRT, CREA					
18/11/2024	0150702	CANDIDO DOMINGUES	05/04/1951	M	5
HEMO, HBGLI, GLICO, COLES, HDL, LDL, VLDL, TRI, OCUL, PSA, PPF, URINA					
18/11/2024	0150703	PAULO ROBERTO DA SILVA	24/01/1964	M	5
HEMO, PSA, COLES, TRI, BILI					
18/11/2024	0150704	ELISVALDO SANTOS SILVA	25/12/1961	M	5
HEMO, FE, FERRI, TRI, PSA, URINA, PPF, COLES, HDL, LDL, VLDL, GLICO					
22/11/2024	0150705	CARMEN PLACIDES BERNARDO	16/07/1966	F	5
K, NA, UREIA, HEMO, PCRT, CREA, COLES, HDL, LDL, VLDL					
22/11/2024	0150706	LUCIANE MARIA DA SILVA SANTANA	16/02/1964	F	5
HEMO, LATEX, CREA, TGO, TGP, VHS, FAN					
22/11/2024	0150707	ELZA GONÇALVES DE SOUZA	11/12/1974	F	5
HDL, K, NA, UREIA, HEMO, PCRT, CREA, TRI, LDL					
22/11/2024	0150708	BEATRIZ ALVES DOS SANTOS	11/05/1998	F	5
GLICO, HBGLI, VDRL, HIV, URINA, UROC, ANT11, TOXG, TOXM, HBSAG, ANTIS, HCV, RUIGG, RUIGM, CITGG HEMO					
18/11/2024	0150709	KARLA CRISTINA LEITE SERAFIM	04/07/1982	F	5
HEMO, COLES, HDL, LDL, VLDL, TRI, TSH, T4L					
18/11/2024	0150710	RAISA DE FARIAS	06/05/1995	F	5
HEMO, ABO, RH, GLICO, TOXG, TOXM, RUIGG, RUIGM, HIV, VDRL, HBSAG, URINA, UROC, ANT11, PPF HCV, TSH, T4L, CITGG, CITM					
18/11/2024	0150711	JESSICA PEREIRA DA SILVA	20/05/1994	F	5
URICO, K, NA, TGO, TGP, HEMO, TSH, T4L, UREIA, CREA, TRI, COLES, HDL, LDL, VLDL GLICO, HBGLI					
18/11/2024	0150712	ANA CLARA DE MOURA GOMES	09/07/2023	F	5
HEMO, GLICO, FE, FERRI, UREIA, CREA, URINA, PPF					
13/11/2024	0150713	MARCOS HENRIQUE PEREIRA DE SOUZA	18/09/2024	M	5
URINA					
13/11/2024	0150714	JACO JOSE DA ROCHA	10/06/1951	M	5
OCUL					

Pacientes por Data

LABORMED SERVICOS EM SAUDE LTDA

Convenio :

Periodo de 01-11-2024 a 30-11-2024

Data	Codigo	Paciente	Dt.Nasc	S	Convenio
13/11/2024	0150715	TUANNY EVELYM DOS SANTOS	29/01/2008	F	5
HEMO, HBGLI, GLICO, COLES, HDL, LDL, VLDL, TRI, PPF, TSH					
13/11/2024	0150716	LINDINALVA FELIX DA SILVA	26/06/1971	F	5
HEMO, ASLO, TGO, TGP, IGE, CREA, UREIA, VITAD, TSH, T4, T3, GLICO					
13/11/2024	0150717	ELIZABETE AGRA DE ARAUJO	04/10/1956	F	5
HEMO, CEA, OCUL, TSH, FSH, TGO, PPF, HBGLI, COLES, HDL, LDL, VLDL, UROC, ANT11, URICO K, NA, TGP, CLEAR, T4L, UREIA, CREA, TRI, MICAI					
13/11/2024	0150718	LUCAS PERPETUO ALVES PEREIRA	07/06/2011	M	5
TRANS, HEMO, TSH, URICO, CA, MG, K, NA, UREIA, CREA, TGO, TGP, FE, FERRI, GLICO					
13/11/2024	0150719	ALICIA PERPETUO ALVES PEREIRA	08/09/2020	F	5
HEMO, GLICO, FE, FERRI, UREIA, CREA, URINA, PPF					
13/11/2024	0150720	FABIANA PERPETUO DA SILVA ALVES	08/04/1986	F	5
GLICO, HBGLI, COLES, HDL, LDL, VLDL, TRI, URICO, TSH					
13/11/2024	0150721	ADRIANO SOARES DE SOUZA	17/03/1952	M	5
PSA					
13/11/2024	0150722	RITA DA SILVA SOUSA	01/06/1965	F	5
TRI					
13/11/2024	0150723	ALBERICO VIEIRA	13/08/1963	M	5
HEMO, COLES, HDL, LDL, VLDL, K, NA, UREIA, PCRT, CREA, TRI, GLICO					
13/11/2024	0150724	IGOR DO VALE CAVALCANTE BEZERRA	09/08/2012	M	5
HEMO, URINA, PPF					
13/11/2024	0150725	MARIA IVONETE FERREIRA DIAS	09/03/1952	F	5
HEMO, K, UREIA, NA, PCRT, CREA, TGO, TGP, TP, TTPA					
11/11/2024	0150726	CALIXTO DA SILVA COSTA	13/10/1968	M	5
COLES, HDL, LDL, VLDL, TRI					
11/11/2024	0150727	NILZA LIMA MOREIRA	18/04/1968	F	5
K, UREIA, HEMO, NA, PCRT, CREA, TGO, TGP, TP, TTPA					
11/11/2024	0150728	FRANCISCA ANALIA DA SILVA COSTA	14/01/1977	F	5
TRI, COLES, HDL, LDL, VLDL					

Pacientes por Data

LABORMED SERVICOS EM SAUDE LTDA

Convenio :

Periodo de 01-11-2024 a 30-11-2024

Data	Codigo	Paciente	Dt.Nasc	S	Convenio
11/11/2024	0150729	GABRIELA REZENDE SANTOS RAIMUNDA	25/07/2001	F	5
HEMO, ABO, RH, GLICO, TOXG, TOXM, RUIGG, RUIGM, HIV, VDRL, HBSAG, ANTIS, URINA, UROC, ANT11 PPF, HCV, TSH, T4L, CITGG, CITM					
11/11/2024	0150730	KINBERLY VITORIA FRANCO TELES	13/10/2005	F	5
TSH, T4, T3					
11/11/2024	0150731	VITORIA ALEXANDRE	13/04/2004	F	5
K, UREIA, HEMO, NA, PCRT, CREA, TGO, TGP, TP, TTPA					
11/11/2024	0150732	MARIA MADALENA ALEXANDRE	15/07/1963	F	5
CREA, GAMGT, TGO, TGP, TRI, HEMO, T4L, URICO, UREIA, TSH, T3, COLES, HDL, LDL, VLDL GLICO, HBGLI, INSUL					
11/11/2024	0150733	AGOSTINHO PASSOS	12/04/1968	M	5
OCUL					
11/11/2024	0150734	CARIOLINE DOS ANJOS SANTOS	08/11/1993	F	5
VDRL					
11/11/2024	0150735	BERNARDO RONCON DA SILVA	13/08/2018	M	5
HEMO, PPF, URINA					
11/11/2024	0150736	MARIA DE FATIMA DOS SANTOS	20/04/1955	F	5
HEMO					
11/11/2024	0150737	DORIVALDO PEREIRA DA ROCHA	23/04/1961	M	5
TRI					
11/11/2024	0150738	IRACI ROSA PADRINHO	05/05/1963	M	5
URICO, K, NA, TGO, TGP, HEMO, TSH, T4L, UREIA, CREA, TRI, COLES, HDL, LDL, VLDL GLICO, HBGLI, MICAI					
11/11/2024	0150739	DIVA SOUSA SANTOS	13/08/1943	F	5
URICO, K, NA, TGO, TGP, HEMO, TSH, T4L, UREIA, CREA, TRI, COLES, HDL, LDL, VLDL GLICO, HBGLI					
11/11/2024	0150740	DEUZALINA CLAUDINO PINHEIRO	16/03/1962	F	5
CREA, GAMGT, TGO, TGP, HEMO, T4L, URICO, UREIA, TSH, T3, COLES, HDL, LDL, VLDL, GLICO HBGLI, INSUL					
08/11/2024	0150741	ANA PAULA CARNEIRO VILAR	08/08/1972	F	5
ESTRA, FSH, LH, TSH, INSUL, PTH, PROLA, SDHEA, TESTO, TESTL, T4, T4L, T3, ALFA, PROGE CORT1					

Pacientes por Data

LABORMED SERVICOS EM SAUDE LTDA

Convenio :

Periodo de 01-11-2024 a 30-11-2024

Data	Codigo	Paciente	Dt.Nasc	S	Convenio
08/11/2024	0150742	OTAIR RIBEIRO DUARTE	30/01/1984	M	5
CREA, K, NA, TRI, UREIA, HEMO, PCRT, URICO, COLES, HDL, LDL, VLDL, GLICO, HBGLI, INSUL					
08/11/2024	0150743	EDIVANILDE MARIA DOS SANTOS DUARTE	02/11/1990	F	5
CREA, GAMGT, TGO, TGP, TRI, HEMO, T4L, URICO, UREIA, TSH, T3, COLES, HDL, LDL, VLDL GLICO, HBGLI, INSUL					
08/11/2024	0150744	BRUNO DOS SANTOS	05/10/1993	M	5
HEMO, GLICO, UREIA, CREA, COLES, HDL, LDL, VLDL, TRI, BILI, NA, K, CL					
08/11/2024	0150745	FRANCISCO JOSE DE OLIVEIRA	06/11/1951	M	5
UREIA, CREA, TGO, TGP, HEMO, HBGLI, GLICO, COLES, HDL, LDL, VLDL, PSA, OCUL					
08/11/2024	0150746	MARIA ANTONIA DE OLIVEIRA	20/12/1963	F	5
B12, FOLIC, VITAD					
08/11/2024	0150747	LUCIANA ALVES DA SILVA	22/05/1970	F	5
TRI					
08/11/2024	0150748	MARTA PEREIRA	03/06/1972	F	5
HEMO, HBGLI, GLICO, COLES, HDL, LDL, VLDL, TRI, PPF, OCUL, FAN, LATEX					
08/11/2024	0150749	GILDECI FERREIRA DA SILVA	05/01/1963	F	5
HEMO, HBGLI, TGO, TGP, UREIA, CREA, NA, K, CL, TRI, URICO, COLES, HDL, LDL, VLDL					
01/11/2024	0150830	DOMINGOS JOSE DOS SANTOS	18/07/1954	M	6
TSH, T4L					
01/11/2024	0150831	FRANCINALDA FERNANDES MARTINS	13/08/1954	F	6
HBGLI, B12, VITAD, HEMO, OCUL, TSH, URICO, CREA, TRI, URINA, COLES, HDL, LDL, VLDL, GLICO MICAI					
01/11/2024	0150832	LEANDRO REIS	01/05/1991	M	6
HEMO, GLICO, HBGLI, COLES, HDL, LDL, VLDL, UREIA, CREA, URICO, VITAD					
01/11/2024	0150833	FRANCISCA FERNANDES MARTINS	20/06/1976	F	6
HEMO, HBGLI, TRI, URINA, COLES, HDL, LDL, VLDL, GLICO					
01/11/2024	0150834	CLAUDIA SUELI DA SILVA LOPES VALCALDI	26/12/1961	F	6
VDRL					
01/11/2024	0150835	TEREZINHA JOVENTINA DE MENEZES	15/09/1953	F	6
HEMO, OCUL, CA, CREA, HBGLI, K, NA, UREIA, TGO, TGP, URINA, ABO, RH, GLICO					

Pacientes por Data

LABORMED SERVICOS EM SAUDE LTDA

Convenio :

Periodo de 01-11-2024 a 30-11-2024

Data	Codigo	Paciente	Dt.Nasc	S	Convenio
01/11/2024	0150836	LEONARDO MAIA MENEZES FERREGATO	03/06/2018	M	6
B12, HEMO, URINA, PPF, PPF2, PPF3, GLICO					
01/11/2024	0150837	KAUAN MAIA MENEZES FERREGATO	16/10/2012	M	6
HEMO, FERRI, FE, B12, TRI, URINA, PPF, COLES, HDL, LDL, VLDL, GLICO					
01/11/2024	0150838	KEILA CRISTINA PEREIRA	17/02/1980	F	6
HEMO, TSH, T4L, TRI, COLES, HDL, LDL, VLDL, GLICO					
01/11/2024	0150839	FLAVIA REGINA CASSIANO CAMILO	22/02/1997	F	6
HEMO, TOXG, TOXM, RUIGG, RUIGM, HBSAG, ANTIS, ABO, RH, HCV, GLICO, VDRL, URINA, HIV, UROC ANT11, PPF, TSH, T4L					
01/11/2024	0150840	GUILHERME FERNANDES DE ARRUDA	16/01/2023	M	6
FERRI, HEMO, URINA, PPF, PPF2, PPF3					
01/11/2024	0150841	MARIA DE FATIMA EDVIRGEM	19/10/1960	F	6
HBGLI, K, B12, VITAD, HEMO, TSH, T4L, URICO, CREA, TRI, COLES, HDL, LDL, VLDL, GLICO MICAI, CA, TGO, TGP, INSUL					
01/11/2024	0150842	HELOA MORAES DE SOUSA	11/11/2017	F	6
FERRI, HEMO, PPF, PPF2, PPF3					
01/11/2024	0150843	PIETRO GABRIEL MORAES DE SOUSA	20/08/2020	M	6
FERRI, HEMO, PPF, PPF2, PPF3					
01/11/2024	0150844	JOSE LIMEIRA DOS SANTOS	20/05/1968	M	6
VHS, HEMO, PCRT, TSH, CREA, TRI, URINA, COLES, HDL, LDL, VLDL, GLICO					
01/11/2024	0150845	EMILIA HOLANDA DE FREITAS MAIA	04/07/1988	F	6
HEMO, ANTAG, ANTAM, HCV, HBSAG, ANTIS, TRI, VDRL, URINA, HIV, COLES, HDL, LDL, VLDL, GLICO					
04/11/2024	0150846	ANTONIO SILVA DE OLIVEIRA	08/07/1964	M	6
URICO, HEMO, PSA, CA, CREA, HBGLI, K, NA, TRI, UREIA, TGO, TGP, URINA, COLES, HDL LDL, VLDL, GLICO, OCUL					
04/11/2024	0150847	POLYANA DO CARMO MOREIRA	05/07/1996	F	6
HEMO, HBGLI, GLICO, COLES, HDL, LDL, VLDL, TRI, CORT1, INSUL, TSH, T4L, T4, FSH, ESTRA URICO, TGO, TGP, VITAD, B12					
04/11/2024	0150848	MARIA DE LOURDES SILVA	02/05/1986	F	6
HEMO, URICO, CA, CREA, HBGLI, K, NA, TRI, UREIA, TSH, TGO, TGP, COLES, HDL, LDL VLDL, GLICO					

Pacientes por Data

LABORMED SERVICOS EM SAUDE LTDA

Convenio :

Periodo de 01-11-2024 a 30-11-2024

Data	Codigo	Paciente	Dt.Nasc	S	Convenio
04/11/2024	0150849	JANDIRA ALMENDROS BARBOSA DA SILVA	04/12/1951	F	6
HBGLI, K, TGO, TGP, HEMO, OCUL, TSH, CREA, TRI, URINA, COLES, HDL, LDL, VLDL, GLICO					
04/11/2024	0150850	AUREA DE ALMEIDA BORGES	12/08/1963	F	6
CREA, GAMGT, TGO, TGP, TRI, HEMO, T4L, URICO, UREIA, TSH, T3, COLES, HDL, LDL, VLDL GLICO, HBGLI					
04/11/2024	0150851	LORENA ANDRADE ARAUJO	28/08/2018	F	6
HEMO, URINA, PPF, PPF2, PPF3					
04/11/2024	0150852	NICOLY ANDRADE ARAUJO	15/12/2014	F	6
HEMO, TSH, T4, T4L, URINA, PPF, PPF2, PPF3					
04/11/2024	0150853	NAIR SILVA NASCIMENTO	22/04/1939	F	6
CREA, K, UREIA, HEMO, URINA					
04/11/2024	0150854	ANDREZA OLIMPIA DA SILVA	26/09/1994	F	6
HEMO, HBGLI, GLICO, COLES, HDL, LDL, VLDL, TRI, TSH, T4L, FSH, LH, PROLA, TGO, TGP URINA, VITAD, B12					
04/11/2024	0150855	NICOLLY MEIRELES ROSSINHOLI	24/04/2008	F	6
HEMO, CREA, HBGLI, TRI, UREIA, OCUL, INSUL, TGO, TGP, URINA, COLES, HDL, LDL, VLDL, CORT1 GLICO					
04/11/2024	0150856	FLAVIA DA SILVA OLIVEIRA FEBRONIO	13/07/1996	F	6
HEMO, TOXG, TOXM, RUIGG, RUIGM, HBSAG, HCV, ABO, RH, GLICO, VDRL, URINA, UROC, ANT11, HIV PPF					
04/11/2024	0150857	RODRIGO DA SILVA LOPES	08/07/1986	M	6
HEMO, HBGLI, GLICO, COLES, HDL, LDL, VLDL, TRI, OCUL, TSH, T4L, CREA, NA, K, URINA					
04/11/2024	0150858	ROBSON DASILVA DINIZ	21/11/1982	M	6
HEMO, HBGLI, GLICO, COLES, HDL, LDL, VLDL, TRI, TGO, TGP, TSH, T4L, OCUL, URINA, CREA NA, K, VITAD, B12					
04/11/2024	0150859	SANTINA DIAS PATRICIO	02/01/1968	F	6
HEMO, HBGLI, GLICO, COLES, HDL, LDL, VLDL, TRI, TGO, TGP, URINA, UROC, ANT11, HBSAG, ANTIS VDRL, HIV, OCUL, NA, K, CREA, TSH, T4L, VITAD, B12					
06/11/2024	0150861	MILTON DO NASCIMENTO	29/12/1951	M	6
CULT, ATB					
06/11/2024	0150862	CARLA DA SILVA NOBREGA	25/12/1988	F	6
HBGLI, TGO, TGP, UREIA, B12, VITAD, VHS, HEMO, PCRT, TSH, CREA, TRI, URINA, COLES, HDL LDL, VLDL, GLICO					

Pacientes por Data

LABORMED SERVICOS EM SAUDE LTDA

Convenio :

Periodo de 01-11-2024 a 30-11-2024

Data	Codigo	Paciente	Dt.Nasc	S	Convenio
06/11/2024	0150863	MAXLANDE SANTTANA DOS SANTOS	31/10/1960	M	6
HEMO, TP, TTPA, CA, CREA, GLICO, FAL, URINA, COLES, HDL, LDL, VLDL, TRI					
06/11/2024	0150864	GABRIELA PEREIRA LIMA LOPES	07/10/2002	F	6
HEMO, TRI, COLES, HDL, LDL, VLDL, GLICO					
06/11/2024	0150865	DIRCE TOZZO DIRCE TOZZO	13/02/1949	M	6
MICRO, UREIA, CREA, URINA					
06/11/2024	0150866	JESSICA DE ALMEIDA BORGES DOS SANTOS	14/03/1996	F	6
VDRL, CURV6, UROC, ANT11, HIV					
06/11/2024	0150867	DONIZETI CARDOSO	19/06/1972	M	6
HBGLI, K, URICO, B12, URINA					
06/11/2024	0150868	ADRIANA DOS SANTOS GALVEZ MARDEGAN	14/03/1975	F	6
HBGLI, K, B12, VITAD, HEMO, TSH, URICO, CREA, TRI, COLES, HDL, LDL, VLDL, GLICO, MICAI URINA, ALFA, ANTAG, ANTAM, HCV, CEA, HBSAG, ANTIS, OCUL, CA125, VDRL, HIV					
06/11/2024	0150869	MARINA MOISA PEREIRA	22/10/2008	F	6
HEMO, HBGLI, TRI, IGE, TGO, TGP, URINA, COLES, HDL, LDL, VLDL, GLICO					
06/11/2024	0150870	LUCIANO DOS SANTOS COELHO	21/01/1995	M	6
HEMO, HBGLI, GLICO, COLES, HDL, LDL, VLDL, TRI, TSH, T4L, TGO, TGP, VITAD, B12, CREA NA, K, URINA					
06/11/2024	0150871	RICARDO CASTILHO	07/10/1977	M	6
TGO, TGP, TRI, UREIA, B12, VITAD, HEMO, TSH, T4L, CREA, URINA, COLES, HDL, LDL, VLDL GLICO					
06/11/2024	0150872	EMERSON VALLERO BATISTA	02/05/1978	M	6
VITAD, HEMO, PSA, URICO, CA, CREA, HBGLI, K, NA, TRI, UREIA, B12, URINA, COLES, HDL LDL, VLDL, GLICO					
06/11/2024	0150873	MARIA HELENA BASTOS DA SILVA	25/05/1948	F	6
HEMO, FERRI, FE, HBGLI, URINA, COLES, HDL, LDL, VLDL, GLICO					
06/11/2024	0150874	ROGERIO PINTO DE MORAES	13/09/1981	M	6
TGO, TGP, HEMO, TRI, COLES, HDL, LDL, VLDL, GLICO					
06/11/2024	0150875	JANETE DA PENHA CHAGAS	28/08/1994	F	6
HEMO, BHCG, URINA, UROC, ANT11					
06/11/2024	0150876	ISAIAS MARTINS DOS SANTOS NUNES	25/03/1984	M	6
VITAD, HEMO, PSA, HCV, ANTAG, ANTAM, CA, CREA, HBGLI, K, NA, TRI, UREIA, B12, TSH T4L, TGO, TGP, GAMGT, COLES, HDL, LDL, VLDL, GLICO, VDRL					

Pacientes por Data

LABORMED SERVICOS EM SAUDE LTDA

Convenio :

Periodo de 01-11-2024 a 30-11-2024

Data	Codigo	Paciente	Dt.Nasc	S	Convenio
08/11/2024	0150877	SANDRA REGINA FERREIRA EVANGELISTA	27/06/1979	F	6
HEMO, GLICO, COLES, HDL, LDL, VLDL, TRI, TGO, TGP, CREA, UREIA					
08/11/2024	0150878	WASHINGTON LIMA MATOS	30/08/2013	M	6
HEMO, URINA, PPF, PPF2, PPF3					
08/11/2024	0150879	ODETE DA SILVA ANDRADE DE CASTRO	02/08/1956	F	6
HEMO, URICO, CA, CREA, HBGLI, K, NA, TRI, UREIA, OCUL, TGO, TGP, URINA, COLES, HDL LDL, VLDL, GLICO					
08/11/2024	0150880	AUREA DEODORO LOPES	14/02/1988	F	6
HEMO, ANTAM, ANTAG, HCV, HBSAG, ANTIS, COLES, HDL, LDL, VLDL, TRI, VDRL, HIV, GLICO					
08/11/2024	0150881	MARIA DE FATIMA DE SOUZA	13/04/1975	F	6
HEMO, PTH, TP, TTPA					
08/11/2024	0150882	LUCIA ELENA DA SILVA	22/09/1966	F	6
HBGLI, K, HEMO, TSH, URICO, CREA, TRI, URINA, COLES, HDL, LDL, VLDL, GLICO, MICAI					
08/11/2024	0150883	HILDETE ALMEIDA DE JESUS	23/07/1981	F	6
HEMO, FERRI, FE, HBGLI, TRI, URINA, COLES, HDL, LDL, VLDL, GLICO					
08/11/2024	0150884	ELOINA ANDRADE BARBOSA CELLINI	03/03/1961	F	6
HEMO, GLICO, HBGLI, COLES, HDL, LDL, VLDL, TRI, URICO, CKMB, TGO, TGP, CA, K, TSH ESTRA, LH					
08/11/2024	0150885	LUANA DE SOUZA SANTIS CINTRA DA SILVA	30/04/2015	F	6
HEMO, URINA, PPF, PPF2, PPF3					
08/11/2024	0150886	GRAZIELA LOPES DO CARMO	12/02/1991	F	6
GLICO, HEMO, MG, TRI, B12, VITAD, HBGLI, TSH, T4L, COLES, HDL, LDL, VLDL, MICAI					
08/11/2024	0150887	KATHELEEN JHANNER NUNES BARBOSA	09/07/1995	F	6
BK					
08/11/2024	0150888	ALESSANDRA ARTINS PRAXEDES	02/05/1976	F	6
TGO, TGP, HEMO, TSH, CREA, TRI, URINA, COLES, HDL, LDL, VLDL, GLICO, MICAI					
08/11/2024	0150889	MARIA BEZERRA DE SIQUEIRA DOS SANTOS	26/08/1958	F	6
HEMO, VITAD, CA, CREA, HBGLI, K, NA, TRI, UREIA, B12, TSH, T4, T4L, TGO, TGP URINA, COLES, HDL, LDL, VLDL, OCUL, GLICO					
08/11/2024	0150890	FERNANDA AUGUSTA SILVA LEONOR	20/05/1964	F	6
HEMO, HBGLI, GLICO, UREIA, CREA, TGO, TGP, GAMGT, T3, T4, TSH, VITAD, COLES, HDL, LDL VLDL, TRI, URINA					

Pacientes por Data

LABORMED SERVICOS EM SAUDE LTDA

Convenio :

Periodo de 01-11-2024 a 30-11-2024

Data	Codigo	Paciente	Dt.Nasc	S	Convenio
08/11/2024	0150891	LUCAS LIMA DOS SANTOS	21/01/1997	M	6
TGO, TGP, HEMO, TSH, CREA, COLES, HDL, LDL, VLDL, TRI, URINA, GLICO					
11/11/2024	0150892	MARIA DE FATIMA BORBA FIRMINO	07/08/1956	F	6
BK					
11/11/2024	0150893	DONIZETE APARECIDO DE MELO	28/05/1973	F	6
HEMO, ANTAG, ANTAM, HBSAG, ANTIS, HCV, TRI, VDRL, HIV, COLES, HDL, VLDL, LDL GLICO					
11/11/2024	0150894	MARCIA JULIO DA SILVA	12/02/1958	F	6
B12					
11/11/2024	0150895	TATIANA CAROLINA MARTINS PRADO	19/01/1988	F	6
TSH, T4L, T4, COLES, HDL, LDL, VLDL, TRI					
11/11/2024	0150896	NELSON FREDERICO	06/11/1955	M	6
HEMO, HBGLI, K, B12, VITAD, TSH, URICO, CREA, TRI, URINA, COLES, HDL, LDL, VLDL, GLICO MICAI					
11/11/2024	0150897	NICOLE MOARES	24/05/2001	F	6
HEMO, TOXG, TOXM, RUIGG, RUIGM, HBSAG, ABO, RH, HCV, GLICO, VDRL, URINA, HIV, UROC, ANT11 PPF					
11/11/2024	0150898	ZARA MUNHOZ HUMG	11/12/2022	F	6
HEMO, GLICO, COLES, HDL, LDL, VLDL, TRI, URINA, PPF, PPF2, PPF3, VHS, PCRT, TSH, FERRI					
11/11/2024	0150899	LUCINEIDE SANTANA LIMA	25/06/1979	F	6
HEMO, ANTAG, ANTAM, HCV, HBSAG, ANTIS, COLES, HDL, LDL, VLDL, TRI, VDRL, HIV, GLICO					
11/11/2024	0150900	PEDRO MARIANO DE ARAUJO	12/08/1967	M	6
HEMO, K, PSA, URICO, CREA, HBGLI, TRI, URINA, COLES, HDL, LDL, VLDL, GLICO, MICAI					
11/11/2024	0150901	ISAQUE GONÇALVES DE ARAUJO	18/06/2012	M	6
HEMO, HBGLI, URINA, PPF, COLES, HDL, LDL, VLDL, GLICO					
11/11/2024	0150902	MARCELINO JOSE LEITE	25/09/1964	M	6
HEMO, URICO, K, NA, TGO, TGP, TSH, T4L, UREIA, CREA, TRI, COLES, HDL, LDL, VLDL GLICO, HBGLI					
29/11/2024	0150903	THATIANA CAROLINA MARTINS PRADO	19/01/1988	F	6
HEMO, VITAD, B12					
13/11/2024	0150904	TATIANE CARDOSO DE SOUZA	17/09/1986	F	6
VITAD, HEMO, CREA, HBGLI, TRI, UREIA, B12, T4, TSH, T4L, TGO, TGP, COLES, HDL, LDL VLDL, GLICO					

Pacientes por Data

LABORMED SERVICOS EM SAUDE LTDA

Convenio :

Periodo de 01-11-2024 a 30-11-2024

Data	Codigo	Paciente	Dt.Nasc	S	Convenio
13/11/2024	0150905	ELIANE SCARVAVINI	05/05/1973	F	6
HBGLI, TGO, TGP, HEMO, ANTAG, ANTAM, HCV, HBSAG, ANTIS, TSH, CREA, COLES, TRI, VDRL, HDL LDL, HIV, GLICO, MICAI, VITAD, B12, URINA, URICO					
13/11/2024	0150906	JULIANA LOPES RAMOS	13/01/1998	F	6
CURV6					
13/11/2024	0150907	MANUELLY FIRMINO DO NASCIMENTO	11/03/2019	F	6
TGO, TGP, VHS, HEMO, PCRT, CREA, TRI, URINA, PPF, PPF2, PPF3, COLES, HDL, LDL, VLDL GLICO					
13/11/2024	0150908	ANA LUIZA SANTOS CONCEIÇAO	20/06/2005	F	6
CURV6, HEMO					
13/11/2024	0150909	PATRICIA MARTINS SOUSA	15/04/1983	M	6
TGO, TGP, B12, VITAD, HEMO, TSH, T4L, TRI, COLES, HDL, LDL, VLDL, GLICO, PPF, PPF2 PPF3, URINA					
01/11/2024	0150968	DIVA MARIA AQUINO GOMES PESSOA	30/09/1948	F	7
HEMO, GLICO, HBGLI, COLES, HDL, LDL, VLDL, TRI, UREIA, CREA, TSH, TGO, TGP, URINA, UROC ANT11, NA, K, PPF					
01/11/2024	0150969	ROSANGELA BIASON	30/04/1962	F	7
GLICO, HBGLI, COLES, HDL, LDL, VLDL, TRI					
01/11/2024	0150970	WANDERLEY APARECIDO DOS SANTOS	31/05/1978	M	7
GAMGT, K, TGO, TGP, UREIA, TP, TTPA, HEMO, CREA, FAL, NA, URINA, HBGLI, COLES, HDL LDL, VLDL, GLICO					
01/11/2024	0150971	ADRIANO HONORATO DA SILVA	02/11/1968	M	7
TGO, TGP, NA, K, PSA, URINA, PPF, HEMO, GLICO, HBGLI, COLES, HDL, LDL, VLDL, TRI UREIA, CREA, URICO					
01/11/2024	0150972	WILZO SOUZA DE OLIVEIRA	17/02/1968	M	7
UREIA, CREA, PPF, URINA, PSA, HEMO, GLICO, HBGLI, COLES, HDL, LDL, VLDL, TRI, TGO, TGP URICO					
01/11/2024	0150973	SONIA MARIA PRATIS	07/09/1952	F	7
CREA, GAMGT, TGO, TGP, TRI, HEMO, T4L, URICO, UREIA, TSH, T3, COLES, HDL, LDL, VLDL GLICO, HBGLI, INSUL					
01/11/2024	0150974	JOSEFA BRANDO ROCHA GARCIA	02/07/1961	F	7
HEMO, K, UREIA, NA, PCRT, CREA, TGO, TGP, COLES, HDL, LDL, VLDL, URICO					
01/11/2024	0150975	MRTES GOMES DOS SANTOS	05/11/1981	F	7
HIV, VDRL, HBSAG, ANTIS, HCV					

Pacientes por Data

LABORMED SERVICOS EM SAUDE LTDA

Convenio :

Periodo de 01-11-2024 a 30-11-2024

Data	Codigo	Paciente	Dt.Nasc	S	Convenio
01/11/2024	0150976	JOANA FERREIRA FLORES	20/11/2002	F	7
K, UREIA, HEMO, NA, PCRT, CREA, TGO, TGP, TP, TTPA					
01/11/2024	0150977	CAIO LACERDA TRINDADE	01/12/1999	M	7
K, UREIA, HEMO, NA, PCRT, CREA, TGO, TGP, TP, TTPA					
01/11/2024	0150978	MARIA DE FATIMA DE ARAUJO	24/02/1960	F	7
HEMO, LATEX, URINA, CREA, TGO, TGP, VHS, FAN					
01/11/2024	0150979	HUMBERTO BORGES BALTAR	18/05/1970	M	7
FE, FERRI, FOLIC, URINA, PPF, HEMO, GLICO, HBGLI, COLES, HDL, LDL, VLDL, TRI, TGO, TGP URICO, UREIA, CREA, VITAD, B12, NA, K, MG, ZIN					
01/11/2024	0150980	MARIA NAZARE DE LIMA NASCIMENTO	25/11/1967	F	7
HEMO, GLICO, HBGLI, COLES, HDL, LDL, VLDL, TRI, TGO, TGP, URICO, UREIA, CREA, TSH, URINA K, NA, VITAD, PPF					
01/11/2024	0150981	LIVIA MARIA SILVA DE SOUZA	26/03/2020	F	7
HEMO, IGE, TSH, T4L, FE, FERRI, B12, VITAD, FOLIC, FAN, LATEX, ASLO					
01/11/2024	0150982	RICARDO DE OLIVEIRA JOAQUIM	02/04/1978	M	7
HBGLI, TGO, TGP, UREIA, HEMO, CREA, TRI, COLES, HDL, LDL, VLDL, GLICO					
01/11/2024	0150983	ILDA PEREIRA DE SOUZA SILVA	11/09/1983	F	7
HEMO, UREIA, CREA					
01/11/2024	0150984	KEYLA CAROLINE DE SOUZA SILVA	24/02/2011	F	7
K, NA, UREIA, HEMO, PCRT, CREA, TGO, TGP, TP, TTPA					
01/11/2024	0150985	RAIMUNDA BEZERRA DE ARAUJO	03/04/1987	F	7
CA, FERRI, K, NA, UREIA, B12, VITAD, HEMO, PCRT, CA125, ESTRA, FSH, LH, TSH, INSUL PTH, PROLA, SDHEA, TESTO, TESTL, T4, T4L, T3, ZIN, CREA, PROGE, CORT1					
01/11/2024	0150986	CINTIA SOARES XAVIER RIBEIRO	01/07/1984	F	7
BILI, CREA, PROT, TRI, UREIA, HEMO, FAL, AMILA, TGO, TGP, GAMGT, COLES, HDL, LDL, VLDL GLICO, HBGLI					
01/11/2024	0150987	PAMELA FREIRE DE ALMEIDA RODRIGUES	16/05/2001	F	7
HEMO, ABO, RH, GLICO, TOXG, TOXM, RUIGG, RUIGM, HIV, VDRL, HBSAG, ANTIS, URINA, UROC, ANT11 PPF, HCV					
01/11/2024	0150988	ALEX RODRIGUES SILVA FREIRE	17/01/1996	M	7
ABO, RH, HBSAG, ANTIS, HCV, VDRL, HIV					

Pacientes por Data

LABORMED SERVICOS EM SAUDE LTDA

Convenio :

Periodo de 01-11-2024 a 30-11-2024

Data	Codigo	Paciente	Dt.Nasc	S	Convenio
01/11/2024	0150989	LUANA PELEGRINI DE SOUZA	11/10/1999	F	7
HEMO, ABO, RH, GLICO, TOXG, TOXM, RUIGG, HIV, VDRL, HBSAG, ANTIS, URINA, UROC, ANT11, PPF HCV					
01/11/2024	0151300	SONIA MARIA DA SILVA	09/06/1953	F	1
HEMO, TP, TTPA, PCRT, UREIA, CREA, NA, K					
01/11/2024	0151301	FLORIVAL ALVES COSTA	09/11/1949	M	1
HEMO, GASO, UREIA, CREA, NA, K					
01/11/2024	0151321	MARIA MADALENA DE OLIVEIRA	21/02/1948	F	1
HEMO, UREIA, CREA, NA, K, MG, URINA					
01/11/2024	0151322	MONICA DO CARMO FERREIRA	20/11/1990	F	1
URINA					
01/11/2024	0151324	ALICE KABAYAMA	11/09/1945	F	1
HEMO, VHS, UREIA, CREA					
01/11/2024	0151325	JACIRA RODRIGUES DA SILVA	20/12/1965	F	1
HIVT					
01/11/2024	0151326	ROSELI MARTINS DOS SANTOS NUNES	03/07/1949	F	1
URINA					
01/11/2024	0151327	GIOVANA MARIA DOS SANTOS SILVA	09/08/2010	F	1
HEMO, UREIA, CREA, NA, K, MG, URINA					
01/11/2024	0151328	MORANDI BENEDITO SANTANA	30/10/1960	M	1
HEMO, NA, K, UREIA, CREA					
01/11/2024	0151329	MAURICIO EVAIR MIGLIANE	11/09/1966	M	1
URICO, CA, UREIA, HEMO, CREA, CPK, TRI, T4L, TGO, TGP, URINA, COLES, HDL, VLDL, LDL GLICO					
01/11/2024	0151330	MARINA PARRA PAZINATTO	30/06/2009	F	1
HEMO, URINA					
05/11/2024	0151331	LILIANE GOMES DE OLIVEIRA	23/05/1998	F	1
HEMO, UREIA, CREA, NA, K, CA, MG					
05/11/2024	0151332	IVANICE EPIFANIA NERIS	25/01/1955	F	1
HEMO, UREIA, CREA, TGO, TGP, GLICO, BILI					

Pacientes por Data

LABORMED SERVICOS EM SAUDE LTDA

Convenio :

Periodo de 01-11-2024 a 30-11-2024

Data	Codigo	Paciente	Dt.Nasc	S	Convenio
05/11/2024	0151333	MARIA DO CARMO GOMES	08/09/1944	F	1
TROPO, CPK, CKMB					
05/11/2024	0151334	ADRIANA LOPES DE OLIVEIRA	29/10/1991	F	1
URINA					
05/11/2024	0151335	LUCIA HELENA GARCIA	09/05/1967	F	1
HEMO					
05/11/2024	0151336	ILDA LUCIANO MONTEIRO	13/08/1952	F	1
URINA					
05/11/2024	0151337	JANDIRA DE FIGUEIREDO OLIVEIRA	08/10/1957	F	1
URINA					
06/11/2024	0151338	ALEXANDRE SILVA DO NASCIMENTO	01/01/1977	M	1
HEMO, UREIA, CREA, NA, K, TGO, TGP, BILI					
05/11/2024	0151339	NATALLIN VITORIA MENDES GOMES SANTOS	18/04/2004	F	1
HEMO					
05/11/2024	0151340	CLAUDIA BEDIA	06/05/1978	F	1
HEMO, UREIA, CREA, NA, K, CPK, CKMB, TROPO					
05/11/2024	0151341	VANIA A.DOS SANTOS	25/08/1979	F	1
HEMO, UREIA, CREA					
05/11/2024	0151342	FELIPE DE JESUS GALIANO	27/01/1998	M	1
URINA					
05/11/2024	0151343	FABIO BARBOSA DE OLIVEIRA MELO	31/08/1996	M	1
HEMO					
06/11/2024	0151344	MARCIO RICARDO BACHI	11/11/1975	M	1
URINA					
05/11/2024	0151345	MARIA APARECIDA DA SILVA	02/12/1961	F	1
HEMO, UREIA, CREA, TGO, TGP, BILI, URINA					
05/11/2024	0151346	PAULO JOSE MENDES PEREIRA DOS SANTOS	02/10/2011	M	1
HEMO, URINA					
05/11/2024	0151347	LIZANDRA SANTOS FELIPE	31/07/2005	F	1
HEMO					

Pacientes por Data

LABORMED SERVICOS EM SAUDE LTDA

Convenio :

Periodo de 01-11-2024 a 30-11-2024

Data	Codigo	Paciente	Dt.Nasc	S	Convenio
05/11/2024	0151348	JUCIMAR DOMINGOS DE CASTRO	02/05/1969	M	1
HEMO, UREIA, CREA, URINA					
05/11/2024	0151349	JENIFER SILVA PAES ALMEIDA	11/07/2006	F	1
HEMO, URINA					
05/11/2024	0151350	ELIAS DIAS DOS SANTOS	18/11/1962	M	1
CPK, CKMB, TROPO					
05/11/2024	0151351	FELIPE C.	05/11/1985	M	1
HEMO, UREIA, CREA, TGO, TGP, URINA, BILI					
05/11/2024	0151352	ELIAS DIAS DOS SANTOS	18/11/1962	M	1
CPK, CKMB, TROPO, HEMO					
05/11/2024	0151353	MARIA DO CARMO GOMES	08/09/1944	F	1
CPK, CKMB, TROPO					
05/11/2024	0151354	VANEI CEZARIO DE FREITAS	26/12/1993	M	1
HEMO					
05/11/2024	0151355	FABIOLA G.DA SILVA	03/11/1987	F	1
URINA					
05/11/2024	0151356	CLAUDIO JOSE ALVES	07/05/1959	M	1
HEMO, UREIA, CREA, NA, K, TGO, TGP, BILI, GAMGT, FAL, AMILA					
05/11/2024	0151357	ALTEVI ALCANTARA PINHO	25/09/1938	M	1
HEMO					
05/11/2024	0151358	MARCIO JOSE DOS REIS	29/05/1977	M	1
HEMO, AMILA					
05/11/2024	0151359	CALEBE BATISTA DA SILVA	10/03/2011	F	1
URINA, HEMO					
05/11/2024	0151360	SEBASTIAO FERNANDES SOBRINHO	03/04/1937	M	1
URINA, HEMO, UREIA, CREA, NA, K, TGO, TGP					
01/11/2024	0151361	FRANCISCO MUNHOZ DE PAULA	02/11/1951	M	1
HEMO, NA, K, UREIA, CREA, TGO, TGP, BILI					
01/11/2024	0151362	MELISSA SILVA DE OLIVEIRA RODRIGUES	15/07/2006	F	1
HEMO, UREIA, CREA, NA, K, URINA					

Pacientes por Data

LABORMED SERVICOS EM SAUDE LTDA

Convenio :

Periodo de 01-11-2024 a 30-11-2024

Data	Codigo	Paciente	Dt.Nasc	S	Convenio
01/11/2024	0151363	LEILA DE SOUZA SILVA	01/02/1978	F	1
URINA					
01/11/2024	0151364	RAINA DE FARID	06/05/1995	F	1
URINA					
01/11/2024	0151365	ALEXANDRA CELESTINO EVAGELISTA	16/12/1985	F	1
URINA					
05/11/2024	0151366	ELOA LORENA HARBS	18/08/1987	F	1
HEMO, AMILA, TP, TTPA, UREIA, CREA, NA, TGO, TGP, K					
05/11/2024	0151367	EDUARDA CARNEIRO LOPES DA SILVA	16/02/2002	F	1
HEMO, URINA					
05/11/2024	0151368	ISABELLY CRSITINA DE SOUZA FERREIRA	08/06/2008	F	1
HEMO					
05/11/2024	0151369	ROSALINA APARECIDA CARDOSO	24/07/1958	F	1
URINA					
05/11/2024	0151370	RAFAELA MACEDO HONORATO	25/05/2009	F	1
HEMO					
01/11/2024	0151398	MIGUEL RODRIGUES LIMA	06/07/2023	M	1
HEMO, VHS, URINA					
04/11/2024	0151399	TEODORO V.	01/10/1965	M	1
TROPO, CKMB, CPK					
05/11/2024	0151400	MARIA CREMILDA DA SILVA	26/05/1970	F	1
BK					
05/11/2024	0151401	IVANI DA COSTA M. SANTOS	05/05/2000	M	1
HEMO, PCRT, UREIA, CREA, NA, K, CPK, CKMB, TROPO, GASO, URINA					
05/11/2024	0151402	ADAILTON CARVALHO ESPIRITO SANTO	10/08/1984	M	1
CPK, CKMB, TROPO					
05/11/2024	0151403	PROFETA	05/05/2000	M	1
HEMO, TP, TTPA, PCRT, UREIA, CREA, NA, K, BILI, URINA					
05/11/2024	0151404	ANA FLAVIA DE CAMPOS	19/03/1997	F	1
HEMO, PCRT, GLICO, UREIA, CREA, NA, K, BILI, GASO					

Pacientes por Data

LABORMED SERVICOS EM SAUDE LTDA

Convenio :

Periodo de 01-11-2024 a 30-11-2024

Data	Codigo	Paciente	Dt.Nasc	S	Convenio
05/11/2024	0151405	ADAILTON CARVALHO ESPIRITO SANTO	10/08/1984	M	1
HEMO, PCRT, TP, TTPA, GLICO, UREIA, CREA, NA, K, CPK, CKMB, TROPO, URINA					
05/11/2024	0151406	MARIA MARTINS DE OLIVEIRA	09/06/1939	F	1
HEMO, UREIA, CREA, NA, K, GLICO, BILI, AMILA					
05/11/2024	0151407	ANITA RODRIGUES DE CARVALHO	12/11/1929	F	1
HEMO, TTPA, TP, NA, K, PCRT, UREIA, CREA, GLICO, BILI, GASO, URINA					
05/11/2024	0151408	MARIA DO CARMO GOMES	08/09/1944	F	1
CPK, CKMB, TROPO, HEMO, TP, TTPA, PCRT, UREIA, CREA, BILI, GLICO					
01/11/2024	0151409	ROSA MARIA PAULA DOS SANTOS NASCIMENTO	13/10/1959	F	1
URINA					
01/11/2024	0151410	MARLEI DA SILVA FERREIRA	07/03/1963	F	1
URINA					
01/11/2024	0151411	ROBERT DE OLIVEIRA SOUZA	21/03/1967	M	1
HEMO, NA, K, UREIA, CREA, TGO, TGP, URINA					
01/11/2024	0151463	HELEN CRISTINA DE SOUZA	08/09/1991	F	1
URINA					
01/11/2024	0151464	MARIA APARECIDA PEREIRA DE BRITO	01/08/1973	F	1
URINA					
01/11/2024	0151465	JOAO GALDINO	25/12/1934	M	1
HEMO, UREIA, CREA, TGO, TGP, URINA					
01/11/2024	0151466	MAURELIO LEAL ALVES	15/09/1951	M	1
HEMO					
01/11/2024	0151467	RIVANDA TAVARES DIAS	26/07/1949	F	1
HEMO, URINA					
01/11/2024	0151468	DEBORA DA SILVA FERREIRA	09/02/1982	F	1
URINA					
01/11/2024	0151660	IANSER ISABEL DOS SANTOS	22/01/1963	F	1
HEMO, PCRT, UREIA, CREA, URINA					
01/11/2024	0151661	LUIZ VIANA BEZERRA	29/09/1952	F	1
HEMO, TP, TTPA, UREIA, CREA, NA, K, PCRT, GLICO, BILI, CPK, CKMB, TROPO, URINA, GASO					

Pacientes por Data

LABORMED SERVICOS EM SAUDE LTDA

Convenio :

Periodo de 01-11-2024 a 30-11-2024

Data	Codigo	Paciente	Dt.Nasc	S	Convenio
04/11/2024	0151662	ELIANA B.DA SILVA	04/04/1976	F	1
HEMO, PCRT, NA, K, UREIA, CREA, TGO, TGP, BILI, PROT, TP, TTPA					
04/11/2024	0151663	MILTON ROBERTO MORETTI	21/01/1959	M	1
HEMO, PCRT, UREIA, CREA, NA, K, CPK, CKMB, TROPO, GASO					
04/11/2024	0151664	ANGELA PEREIRA DA SILVA CARDOSO	30/09/1973	F	1
HEMO, PCRT, NA, K, UREIA, CREA					
04/11/2024	0151665	JOAQUIM FRANCISCO DA SILVA	14/10/1946	M	1
HEMO, PCRT, GLICO, CREA, URINA					
06/11/2024	0151675	ELLEN SILVA CABRAL	10/04/1995	F	8
HEMO, TOXG, TOXM, RUIGG, RUIGM, HBSAG, ANTIS, ABO, RH, HCV, TSH, T4L, GLICO, VDRL, URINA HIV, UROC, ANT11, PPF, CURV6					
06/11/2024	0151676	MATHEUS DE ANDRADE NUNES	06/03/1999	M	8
HBSAG, ANTIS, ABO, RH, HCV, VDRL, HIV					
06/11/2024	0151678	CAROLINE DA COSTA SOUZA	03/06/1992	F	8
CURV6					
06/11/2024	0151680	CARMELIA MOTA LARANJEIRA	06/03/1957	F	8
COLES, HDL, LDL, VLDL					
06/11/2024	0151681	MARLON UMBELINO DA SILVA	05/02/1970	M	8
PSA					
06/11/2024	0151682	MARIA ZITA DA SILVA TIBURCIO	20/07/1950	F	8
K, NA, TGO, TGP, TRI, UREIA, B12, VITAD, HEMO, TSH, CREA, URINA, COLES, HDL, LDL VLDL, GLICO, HBGLI					
06/11/2024	0151683	FRANCINALDO FURTADO JUNIOR	25/06/2003	M	8
HBSAG, ANTIS, ABO, RH, HCV, VDRL, HIV					
06/11/2024	0151684	MARIA CATARINA SANTOS BATISTA	16/12/1958	F	8
TGO, TGP, TRI, HEMO, UREIA, CREA, URINA, PPF, COLES, HDL, LDL, VLDL, GLICO, HBGLI					
06/11/2024	0151685	ELIONE ARCANJO BARRADAS	18/10/1955	F	8
TGO, TGP					
06/11/2024	0151686	MARLI DOS SANTOS MOURA	10/12/1963	F	8
TGO, TGP, TRI, UREIA, HEMO, URICO, CREA, URINA, COLES, HDL, LDL, GLICO, PPF, HBGLI					

Pacientes por Data

LABORMED SERVICOS EM SAUDE LTDA

Convenio :

Periodo de 01-11-2024 a 30-11-2024

Data	Codigo	Paciente	Dt.Nasc	S	Convenio
06/11/2024	0151687	LEONOR ADAMOS MONZO	06/03/1958	F	8
TGO, TGP, TRI, UREIA, HEMO, CREA, URINA, COLES, HDL, LDL, VLDL, GLICO, HBGLI					
06/11/2024	0151688	MARIA DO SOCORRO JACINTO ANDRADE	09/02/1966	F	8
HEMO, CREA, TGO, TGP, VHS, TRI, UREIA, K, NA, URINA, TP, TTPA, COLES, HDL, LDL VLDL, GLICO, PPF, HBGLI					
06/11/2024	0151689	LAIDE APARECIDA DE CARVALHO	06/06/1968	F	8
TGO, TGP, TRI, UREIA, HEMO, CREA, URINA, COLES, HDL, LDL, VLDL, GLICO, PPF, HBGLI					
06/11/2024	0151690	MAURO DA PAZ	24/09/1955	M	8
PSA					
06/11/2024	0151691	DENISE MONICA DA SILVA	05/04/1977	F	8
BILI, TGO, TGP, TRI, UREIA, HEMO, URICO, CREA, URINA, HBGLI, COLES, HDL, LDL, VLDL, GLICO PPF					
06/11/2024	0151692	GABRIEL DE SARA RODRIGUES	25/08/2015	F	8
HEMO, COLES, HDL, LDL, VLDL, TRI, TSH, URINA, PPF, GLICO, NA, K, UREIA, CREA					
06/11/2024	0151693	ALINE SOARES RODRIGUES DA SILVA	25/11/1991	F	8
TGO, TGP, TRI, UREIA, HEMO, CREA, URINA, COLES, HDL, LDL, VLDL, GLICO, HBGLI					
06/11/2024	0151694	VALTER CELIO PEDREIRA GONZAGA	12/11/1979	M	8
TGO, TGP, TRI, UREIA, HEMO, CREA, URINA, COLES, HDL, LDL, VLDL, GLICO, HBGLI					
06/11/2024	0151695	CELINA ALVES DOS SANTOS MORAES	21/12/1948	F	8
HEMO, GLICO, HBGLI, COLES, HDL, LDL, VLDL, TRI, URICO, TSH, UREIA, CREA					
06/11/2024	0151696	MARIA MARCIA BARROS DE QUEIROZ	29/05/1962	F	8
URICO, K, NA, TGO, TGP, HEMO, TSH, T4L, UREIA, CREA, TRI, COLES, HDL, LDL, VLDL GLICO, HBGLI, MICAI					
06/11/2024	0151697	LEA LARCERDA BELA	10/10/1954	F	8
UREIA, CREA					
06/11/2024	0151698	VAGNER MARTHA	22/12/1956	M	8
TGO, TGP, TRI, UREIA, PSA, URICO, CREA, URINA, COLES, HDL, LDL, VLDL, GLICO, HBGLI, HEMO					
13/11/2024	0151704	ANTONIA CORREIA SANTOS	01/10/1936	F	8
HEMO, FERRI, TGO, TGP, TRI, UREIA, B12, TSH, FE, CREA, COLES, HDL, LDL, VLDL, GLICO HBGLI					
06/11/2024	0151707	DAMARIS LUBIANA DOS SANTOS	03/03/1995	F	8
HEMO, CURV6, HIV, UROC, ANT11					

Pacientes por Data

LABORMED SERVICOS EM SAUDE LTDA

Convenio :

Periodo de 01-11-2024 a 30-11-2024

Data	Codigo	Paciente	Dt.Nasc	S	Convenio
06/11/2024	0151708	ANA LIVIA SANTANA DA SILVA	20/04/2004	F	8

HEMO, TOXG, TOXM, RUIGG, RUIGM, HBSAG, ANTIS, HCV, GLICO, VDRL, HIV, URINA, CURV6, UROC, ANT11 PPF

06/11/2024	0151709	EDUARDA MANUELY DOS SANTOS	01/03/2004	F	8

HEMO, TOXG, TOXM, RUIGG, RUIGM, HBSAG, ANTIS, TSH, ABO, RH, HCV, T4L, GLICO, VDRL, URINA HIV, UROC, ANT11, PPF

04/11/2024	0151710	MARIA NATHALIA RODRIGUES DO NASCIMENTO	11/12/2001	F	8

HEMO, TOXG, TOXM, RUIGG, RUIGM, HBSAG, HCV, GLICO, VDRL, URINA, CURV6, HIV, UROC, ANT11, PPF

04/11/2024	0151711	VANINHA SILVA DE MELO	13/01/1977	F	8

TGO, TGP, TRI, UREIA, HEMO, URICO, CREA, URINA, HBGLI, COLES, HDL, LDL, VLDL, GLICO, PPF

04/11/2024	0151712	ISABELLA MELO REZENDE	02/09/2006	F	8

HEMO, GLICO, UREIA, CREA, URINA, COLES, HDL, LDL, VLDL, TSH, T4L

04/11/2024	0151713	ANDREIA RODRIGUES DA SILVA	11/02/1976	F	8

TGP, UREIA, B12, VITAD, HEMO, TSH, T4L, CREA, TGO, TRI, URINA, COLES, HDL, LDL, VLDL GLICO

04/11/2024	0151714	JOSE CARLOS DA SILVA	20/03/1973	M	8

TGP, UREIA, PSA, B12, VITAD, HEMO, TSH, T4L, URICO, CREA, TGO, TRI, URINA, COLES, HDL LDL, VLDL, GLICO

04/11/2024	0151715	ANA PAULA BERTACINI	11/03/1981	F	8

HBGLI, TGP, UREIA, B12, VITAD, HEMO, TSH, T4L, URICO, CA, CREA, TGO, TRI, URINA, COLES HDL, LDL, VLDL, GLICO

04/11/2024	0151716	OLIVIA CAVALCANTE DOS SANTOS	15/07/2020	F	8

HEMO, COLES, HDL, LDL, VLDL, TRI, GLICO, HBGLI, TSH, UREIA, CREA, NA, K, URINA, PPF

04/11/2024	0151717	ANA LUCIA SANTOS MENEZES DA SILVA	28/08/1965	F	8

HEMO, COLES, HDL, LDL, VLDL, TRI

04/11/2024	0151718	ROSANGELA FERREIRA DE SOUZA ALVES	23/10/1978	F	8

HEMO, FERRI, TGO, TGP, TRI, UREIA, ESTRA, FSH, LH, PROGE, CREA, URINA, FE, COLES, HDL LDL, VLDL, GLICO, HBGLI

04/11/2024	0151719	ISABEL VITAL DE TRINDADE	01/07/1961	F	8

HEMO, VHS, FAN

04/11/2024	0151720	WALTER ANTONIO AMBROSIO	13/06/1960	M	8

HEMO, UREIA, CREA, TGO, TGP, COLES, HDL, LDL, VLDL, TRI, URINA, PSA, GLICO, HBGLI, FE FERRI

Pacientes por Data

LABORMED SERVICOS EM SAUDE LTDA

Convenio :

Periodo de 01-11-2024 a 30-11-2024

Data	Codigo	Paciente	Dt.Nasc	S	Convenio
04/11/2024	0151721	GERALDO FRANCISCO DA SILVA	09/05/1977	M	8
TGO, TGP, TRI, UREIA, HEMO, PSA, URICO, CREA, URINA, COLES, HDL, LDL, VLDL, GLICO, PPF HBGLI					
04/11/2024	0151722	FLAYRA BEATRYZ DA SILVA FEITOSA	21/02/2006	F	8
HEMO, PCRT, URINA, UROC, ANT11					
01/11/2024	0151723	THAIS REIS DE JESUS LOPES	12/06/1993	F	8
HEMO, TOXG, TOXM, RUIGG, RUIGM, HBSAG, HCV, GLICO, VDRL, URINA, HIV, UROC, ANT11, PPF, CURV6					
04/11/2024	0151759	MARLEN ANTONINO RODRIGUES	31/01/1964	F	9
OCUL, URINA, B12					
04/11/2024	0151760	SEBASTIAO MOREIRA RODRIGUES	30/03/1959	M	9
TGO, TGP, TRI, UREIA, HEMO, PSA, CREA, OCUL, URINA, COLES, HDL, LDL, VLDL, GLICO					
04/11/2024	0151761	MARIA APARECIDA HLADI MATTIOLI	18/05/1943	F	9
TGO, TGP, TRI, UREIA, B12, HEMO, CREA, OCUL, URINA, COLES, HDL, LDL, VLDL, GLICO					
04/11/2024	0151762	HARUMI KOGA	15/11/1932	F	9
BK, BK2					
04/11/2024	0151763	PRISCILA SILVA DE CARVALHO GOIS	26/05/1982	F	9
HEMO, FERRI					
04/11/2024	0151764	SERGIO BROZOZOWY DE SOUZA	03/04/1972	M	9
TGO, TGP, TRI, UREIA, HEMO, CREA, OCUL, PSA, URINA, COLES, HDL, LDL, VLDL, GLICO					
04/11/2024	0151765	ALEXANDRE RAMOS DIAS	21/06/1976	M	9
HEMO, TRI, B12, VITAD, PSA, COLES, HDL, LDL, VLDL, GLICO					
04/11/2024	0151766	SETEMBRINO VAZ DA SILVA	11/12/1953	M	9
HBGLI, TGO, TGP, TRI, UREIA, HEMO, CREA, COLES, HDL, LDL, VLDL, GLICO					
04/11/2024	0151767	MARIA APARECIDA DOS SANTOS	09/05/1954	F	9
HEMO, TGO, TGP, TRI, UREIA, CREA, OCUL, URINA, COLES, HDL, LDL, VLDL, GLICO					
04/11/2024	0151768	ANDREIA VIEIRA MIGUEL	26/02/1975	F	9
HBGLI, TGO, TGP, TRI, UREIA, HEMO, CREA, URINA, COLES, HDL, LDL, VLDL, GLICO					
04/11/2024	0151769	FABIO BORGES DOS SANTOS	02/06/1980	M	9
HEMO, UREIA, CREA, HBGLI, TGO, TGP, TRI, PSA, OCUL, URINA, COLES, HDL, LDL, VLDL, GLICO					

Pacientes por Data

LABORMED SERVICOS EM SAUDE LTDA

Convenio :

Periodo de 01-11-2024 a 30-11-2024

Data	Codigo	Paciente	Dt.Nasc	S	Convenio
04/11/2024	0151770	DEVANIR MACHADO DA SILVA	13/07/1969	M	9
UREIA, CREA					
04/11/2024	0151771	NADIR RODRIGUES DA SILVA	20/12/1949	F	9
CREA, GLICO, HBGLI, K, TRI, B12, VITAD, HEMO, TSH, T4L, URINA, COLES, HDL, LDL, VLDL MICAI					
04/11/2024	0151772	GRACIELA APARECIDA REALE	11/08/1983	F	9
HEMO, HBGLI, TGP, UREIA, URICO, CA, CREA, TGO, TRI, URINA, COLES, HDL, LDL, VLDL, GLICO					
04/11/2024	0151773	ANA MARIA PAIXAO	06/07/1982	F	9
TGO, TGP, TRI, UREIA, B12, VITAD, HEMO, TSH, CREA, URINA, COLES, HDL, LDL, VLDL, GLICO					
04/11/2024	0151774	FABIANA FLORENTINO DE OLIVEIRA	01/02/1980	F	9
HEMO, BILI, CREA, HBGLI, K, NA, TGO, TGP, TRI, B12, VITAD, ESTRA, FSH, TSH, T4L FAL, UREIA, URINA, TP, TTPA, COLES, HDL, LDL, VLDL, UROC, ANT11, GLICO, PPF					
08/11/2024	0151793	IZAIAS FERREIRA DOS SANTOS	03/01/1959	F	9
HBGLI, TGP, UREIA, HEMO, URICO, CA, CREA, TGO, TRI, URINA, COLES, HDL, LDL, VLDL, GLICO					
08/11/2024	0151794	RONALDO XAVIER LIMA	16/02/1970	M	9
HBGLI, TGO, TGP, TRI, UREIA, HEMO, PSA, CREA, OCUL, URINA, COLES, HDL, LDL, VLDL, GLICO					
08/11/2024	0151795	IVANILDA CANJAO DE SOUZA SIMOES	27/12/1976	F	9
HEMO, CREA, TGO, TGP, VHS, FAN					
08/11/2024	0151796	VITORIA LUIZA DA SILVA	16/02/2007	F	9
B12, VITAD, HEMO, HCV, CITGG, CITM, RUIGG, RUIGM, HBSAG, ANTIS, T4L, HIVA, TSH, VDRL, URINA UROC, ANT11, GLICO, PPF					
08/11/2024	0151797	SEVERINA NUNES VEGA	17/04/1955	F	9
HBGLI, TGP, UREIA, HEMO, URICO, CA, CREA, TGO, TRI, URINA, COLES, HDL, LDL, VLDL, GLICO					
08/11/2024	0151798	BRUNO FERREIRA MARTINS	11/01/1988	M	9
HBGLI, TGP, UREIA, HEMO, URICO, CA, CREA, TGO, TRI, URINA, COLES, HDL, LDL, VLDL, GLICO					
08/11/2024	0151799	ROSANA SAMPAIO BEZERRA	19/09/1967	F	9
CA, P, MG, PTH, CA, HBGLI, TGO, TGP, TRI, UREIA, HEMO, TSH, CREA, OCUL, URINA COLES, HDL, LDL, VLDL, GLICO					
08/11/2024	0151800	FELIPE CONRADO COSTA	25/06/2023	M	9
CREA, FERRI, FE, UREIA, HEMO, URINA, GLICO, PPF					
08/11/2024	0151801	JAQUELINE SOUZA MATOS	03/05/1983	F	9
BILI, LIPAS, TGO, TGP, TRI, UREIA, HEMO, CREA, AMILA, URINA, COLES, HDL, LDL, VLDL, GLICO					

Pacientes por Data

LABORMED SERVICOS EM SAUDE LTDA

Convenio :

Periodo de 01-11-2024 a 30-11-2024

Data	Codigo	Paciente	Dt.Nasc	S	Convenio
08/11/2024	0151802	TAINA LAINE VALENTIM FRANCISCO	21/10/2001	F	9
BILI, HBGLI, K, NA, TGO, TGP, TRI, B12, VITAD, HEMO, TSH, T4L, CREA, UREIA, URINA COLES, HDL, LDL, VLDL, UROC, ANT11, GLICO, PPF					
08/11/2024	0151803	JOSE BELMIRO SOBRINHO	19/08/1955	M	9
TGP, UREIA, HEMO, URICO, CA, CREA, TGO, TRI, OCUL, URINA, COLES, HDL, LDL, VLDL, GLICO					
08/11/2024	0151804	FIRMINO QUARESMA BRAGA DA SILVA	01/06/1955	M	9
TGO, TGP, CPK					
08/11/2024	0151805	CLAUDIA FERREIRA PESSOA	21/02/1974	F	9
HBGLI, TGO, TGP, TRI, UREIA, HEMO, CREA, URINA, COLES, HDL, LDL, VLDL, GLICO					
06/11/2024	0151806	OLGA MIEJO FUJIOKA HANAMURA	11/08/1952	M	9
HBGLI, TGO, TRI, UREIA, HEMO, CREA, TGP, COLES, HDL, LDL, VLDL, GLICO					
06/11/2024	0151807	BIANCA CASSIA DE OLIVEIRA STOPASSOLA	05/08/1992	F	9
BILI, HBGLI, K, NA, TGO, TGP, TRI, UREIA, B12, VITAD, HEMO, T4L, CREA, TSH, T4 URINA, COLES, HDL, LDL, VLDL, GLICO, UROC, ANT11, PPF					
06/11/2024	0151808	JAMIL DO VALE	31/10/1950	M	9
TRI, UREIA, HEMO, PSA, ANTAG, ANTAM, HCV, TSH, CREA, VDRL, URINA, COLES, HDL, LDL, VLDL GLICO, HBGLI, HIV, PPF					
06/11/2024	0151809	ROSANGELA JOAQUINA DE JESUS	31/05/1973	F	9
TRI, HEMO, TSH, T4L, URINA, COLES, HDL, LDL, VLDL					
06/11/2024	0151810	KETHELEEN MARTIM DA SILVA	19/12/1997	F	9
B12, VITAD, HEMO, CITGG, CITM, TOXG, TOXM, RUIGG, RUIGM, HBSAG, ANTIS, T4L, HIVA, HCV, TSH VDRL, URINA, UROC, ANT11, GLICO, PPF					
06/11/2024	0151811	DANILO GOMES SOUZA	18/01/1996	M	9
TGO, TGP, TRI, UREIA, HEMO, CREA, URINA, COLES, HDL, LDL, VLDL, GLICO, VDRL, HBSAG, ANTIS HCV, HIV					
06/11/2024	0151812	DIEGO DOMINGUES DE OLIVEIRA	06/12/1990	M	9
HEMO, GLICO, HBGLI, COLES, HDL, LDL, VLDL, TRI, UREIA, CREA, MICAI					
06/11/2024	0151813	GIULIA CHIOZZO P MARTINEZ	13/09/2022	F	9
HEMO, FE, FERRI					
06/11/2024	0151814	ADILSON MIGUEL	04/03/1969	M	9
HBGLI, TGO, TGP, TRI, UREIA, HEMO, PSA, CREA, URINA, COLES, HDL, LDL, VLDL, GLICO					

Pacientes por Data

LABORMED SERVICOS EM SAUDE LTDA

Convenio :

Periodo de 01-11-2024 a 30-11-2024

Data	Codigo	Paciente	Dt.Nasc	S	Convenio
06/11/2024	0151815	ROSIMARA GOMES QUEROBINO	21/04/1979	F	9
TGP, UREIA, HEMO, OCUL, TSH, URICO, CA, CREA, TGO, TRI, URINA, COLES, HDL, LDL, VLDL GLICO					
06/11/2024	0151816	SANDRA TREVISAN	01/09/1972	F	9
CA, FERRI, VITAD, HEMO, URINA, LATEX, COLES, HDL, LDL, VLDL, FAN					
06/11/2024	0151817	JOSELY BORGES C. NETO	04/02/1981	F	9
UROC, ANT11					
06/11/2024	0151818	ADALTO BATISTA PEDROSO	08/07/1986	M	9
TGP, UREIA, HEMO, URICO, CA, CREA, TGO, TRI, URINA, COLES, HDL, LDL, VLDL, GLICO					
06/11/2024	0151819	MARIA JOSE DA CONCEIÇAO ALENCAR	12/01/1961	F	9
TGP, UREIA, HEMO, URICO, CA, CREA, TGO, TRI, URINA, COLES, HDL, LDL, VLDL, GLICO					
06/11/2024	0151820	SAMUEL GOMES NETO	10/08/1957	F	9
TGP, UREIA, HEMO, URICO, CA, CREA, TGO, TRI, URINA, COLES, HDL, LDL, VLDL, GLICO					
06/11/2024	0151821	ANNY MARRY BESERRA MROCZKO	10/11/2006	F	9
CURV6					
06/11/2024	0151822	PAMELA KARINE APARECIDA CRUZ	04/06/1999	F	9
CURV6					
01/11/2024	0151823	VALDIRENE ALVES ROSA DE OLIVEIRA	21/03/1972	F	9
TGO, TGP, TRI, UREIA, HEMO, FSH, LH, CREA, OCUL, URINA, COLES, HDL, LDL, VLDL, GLICO					
01/11/2024	0151824	INES APARECIDA PEREIRA MACEDO	17/09/1956	F	9
HEMO, HBGLI, TRI, COLES, HDL, LDL, VLDL, GLICO					
01/11/2024	0151825	PAULO HENRIQUE NOGUEIRA DO NASCIMENTO	10/11/1990	M	9
TGP, UREIA, HEMO, URICO, CA, CREA, TGO, TRI, URINA, COLES, HDL, LDL, VLDL, GLICO					
01/11/2024	0151826	THIAGO AVIVAZ DE ALMEIDA	03/12/1982	M	9
UREIA, CREA					
01/11/2024	0151827	STEPHANY LOPES GONÇALVES	13/05/2009	F	9
HEMO, FERRI, TGO, TGP, TRI, UREIA, CREA, URINA, PPF, COLES, HDL, LDL, VLDL, GLICO					
01/11/2024	0151828	ANTONIA ELIZABETE BEZERRA SILVA	19/02/1974	F	9
HEMO, UREIA, TGP, URICO, CREA, TGO, TRI, URINA, COLES, HDL, LDL, VLDL, GLICO					

Pacientes por Data

LABORMED SERVICOS EM SAUDE LTDA

Convenio :

Periodo de 01-11-2024 a 30-11-2024

Data	Codigo	Paciente	Dt.Nasc	S	Convenio
01/11/2024	0151829	OTILIA DE SOUZA PEDROSO BATISTA	04/10/1960	F	9
CA, HBGLI, TGO, TGP, TRI, UREIA, B12, VITAD, HEMO, CREA, OCUL, URINA, COLES, HDL, LDL VLDL, GLICO					
06/11/2024	0151831	MARCOS DOS SANTOS	13/09/1985	M	1
HEMO, UREIA, CREA, NA, K, URINA					
06/11/2024	0151832	OCIMAR DOS SANTOS	27/05/1961	M	1
HEMO, UREIA, CREA, NA, K, URINA					
06/11/2024	0151833	MARIA GABRIELA FORTUNATO	16/05/2011	F	1
HEMO					
06/11/2024	0151834	RAISSA RIBEIRO FERRAZ	22/12/2008	F	1
URINA					
06/11/2024	0151835	RAFAELA SOUSA SILVA	04/11/1990	F	1
HEMO, UREIA, CREA, NA, K					
06/11/2024	0151836	THICIANNE GABRIELLY DE ALMEIDA OLIVEIRA	15/06/2005	F	1
URINA					
06/11/2024	0151837	CELIA BANDEIRA	03/07/1954	F	1
HEMO, TGO, TGP, UREIA, CREA, AMILA, NA, K, MG, URINA					
06/11/2024	0151838	MONIQUE GARRA CAVALCANTE	15/06/1996	F	1
URINA					
06/11/2024	0151839	PAULA CRISTINA DE CAMPOS SANTOS	29/04/1981	F	1
HEMO, URINA					
06/11/2024	0151840	MIGUEL JOSE PEREIRA	16/10/1962	M	1
URINA					
06/11/2024	0151841	EVERTON S OSETE	21/11/1973	M	1
HEMO					
06/11/2024	0151842	AMANDA MARIA GERALDELI FERREIRA	25/11/1999	F	1
URINA					
06/11/2024	0151843	IVANILDO INACIO DA SILVA	25/03/1963	M	1
HEMO, GLICO, TGO, TGP, UREIA, CREA, NA, K, URINA					

Pacientes por Data

LABORMED SERVICOS EM SAUDE LTDA

Convenio :

Periodo de 01-11-2024 a 30-11-2024

Data	Codigo	Paciente	Dt.Nasc	S	Convenio
06/11/2024	0151844	BARBARA FERREIRA DA SILVA	05/02/1997	F	1
HEMO, URINA					
06/11/2024	0151845	NIVEA PERES SOARES DE PRADO	28/02/1986	F	1
URINA					
06/11/2024	0151846	JOSE BARISON	01/02/1954	M	1
HEMO, TP, TTPA, GLICO, UREIA, CREA, NA, K					
06/11/2024	0151847	ISABEL M DA SILVA SALVADOR	21/01/1954	F	1
HEMO					
06/11/2024	0151848	CARLOS EDUARDO ALVES	27/03/1975	M	1
HEMO					
06/11/2024	0151849	LAIENE OLIVEIRA PEDRO DA SILVA	22/11/2000	F	1
HEMO, TP, TTPA					
06/11/2024	0151850	VITOR DICIERI	15/04/1994	M	1
HEMO					
06/11/2024	0151851	LUDMILA SILVA DE OLIVEIRA	09/04/2002	F	1
HEMO, URINA					
08/11/2024	0151852	NEUCELIO NASCIMENTO	06/07/1943	M	1
TROPO, CPK, CKMB					
06/11/2024	0151853	MARIANA FATIMA EVANGELISTA	31/03/1989	F	1
URINA					
06/11/2024	0151854	MANOEL JOAO DA SILVA	02/03/1962	M	1
HEMO, TGO, TGP, GAMGT, AMILA, BILI					
06/11/2024	0151855	OSVALDO FERREIRA	23/05/1943	M	1
HEMO, UREIA, CREA, NA, K					
06/11/2024	0151856	KAUA DA COSTA SOUZA	18/04/2006	M	1
HEMO, UREIA, CREA					
06/11/2024	0151857	BEATRIZ DOS SANTOS	14/06/2000	F	1
URINA					
06/11/2024	0151858	VANESSA DA SILVA	11/08/1980	F	1
URINA					

Pacientes por Data

LABORMED SERVICOS EM SAUDE LTDA

Convenio :

Periodo de 01-11-2024 a 30-11-2024

Data	Codigo	Paciente	Dt.Nasc	S	Convenio
06/11/2024	0151859	BARBARA CRISTINA	09/07/1997	F	1
TROPO, CKMB					
06/11/2024	0151860	MARCIO RICARDO BACHI	11/11/1975	M	1
HEMO, UREIA, CREA, NA, K					
08/11/2024	0151861	OSMAR SANTOS FERREIRA	16/01/1986	M	1
HEMO, UREIA, CREA, NA, K, URINA					
09/11/2024	0151862	AMANDA NOGUEIRA NUNES SOARES	24/11/2004	F	1
URINA					
08/11/2024	0151863	ALISSON ROGERIO DE OLIVEIRA	08/04/1977	M	1
HEMO, UREIA, CREA, URINA					
08/11/2024	0151864	ADELESTE ADRIANO DE OLIVEIRA	25/03/1986	M	1
HEMO, TGO, TGP, UREIA, CREA, NA, K					
08/11/2024	0151865	SILANE ALVES SILVA	05/12/1980	F	1
URINA					
08/11/2024	0151866	NEUCELIO NASCIMENTO BISPO	06/07/1943	M	1
HEMO, TROPO, CPK, CKMB, TGO, TGP					
08/11/2024	0151867	REGINETE TEIXEIRA DA SILVA	15/02/1978	F	1
HEMO, AMILA, TGO, TGP, BILI, UREIA, CREA, NA, K					
08/11/2024	0151868	LUCIANO CERQUEIRA DOS SANTOS	30/06/1962	M	1
TROPO, CKMB, CPK					
08/11/2024	0151869	MARIANA RIBEIRO REZENDO	22/12/2008	F	1
HEMO					
08/11/2024	0151870	ALESSANDRO VIEIRA DE SOUZA	10/05/1997	M	1
URINA					
08/11/2024	0151871	JOSE CARLOS DA SILVA	08/05/1964	M	1
HEMO, UREIA, CREA, NA, K, MG					
08/11/2024	0151872	OLIANA CARATI	11/04/1951	M	1
HEMO, URINA					
08/11/2024	0151873	THEREZA BERTOLDO	22/03/1946	F	1
TROPO, CKMB, CPK					

Pacientes por Data

LABORMED SERVICOS EM SAUDE LTDA

Convenio :

Periodo de 01-11-2024 a 30-11-2024

Data	Codigo	Paciente	Dt.Nasc	S	Convenio
08/11/2024	0151874	LUCIANO CERQUEIRA DOS SANTOS	30/06/1962	M	1
TROPO, CKMB, CPK					
08/11/2024	0151875	FERNANDO DE OLIVEIRA PINTO	03/10/1950	M	1
HEMO, UREIA, CREA, TGO, TGP, NA, K					
08/11/2024	0151876	REGINETE TEIXEIRA DA SILVA	15/02/1978	F	1
URINA					
08/11/2024	0151877	ROGERIO DE FRANCA DA SILVA	09/10/1997	M	1
HEMO, URINA					
08/11/2024	0151878	THEREZA BERTOLDO	22/03/1946	F	1
HEMO, TROPO, CKMB, CPK, NA, K					
08/11/2024	0151879	IOLANDA VAZ	21/03/1958	F	1
HEMO, UREIA, CREA, NA, K, TGO, TGP, GAMGT, AMILA, BILI					
08/11/2024	0151880	MARCIA REGINA GABRIEL	24/12/1978	F	1
HEMO					
08/11/2024	0151881	LUCIANO CERQUEIRA DOS SANTOS	30/06/1962	M	1
TROPO, CKMB, CPK					
08/11/2024	0151882	LEONARDO MOREIRA DE MATOS	14/04/1957	M	1
HEMO, UREIA, CREA, TGO, TGP, NA, K, URINA					
08/11/2024	0151883	EDIENE VIEIRA DOS SA NTOS MATEUS	13/11/1982	F	1
URINA					
08/11/2024	0151884	VALDEMAR SILVA	20/10/1944	M	1
HEMO, UREIA, CREA, NA, K, DIMD					
08/11/2024	0151885	VERA LUCIA SANTOS	16/05/1960	F	1
TROPO, CKMB, CPK					
08/11/2024	0151886	LAIDE DE OLIVEIRA RODRIGUES	30/08/1970	F	1
URINA					
08/11/2024	0151887	ALICIA SOARES SALES	19/01/2004	F	1
HEMO					
08/11/2024	0151888	MARCIO DOMINGOS DOS SANTOS	01/12/1968	M	1
URINA					

Pacientes por Data

LABORMED SERVICOS EM SAUDE LTDA

Convenio :

Periodo de 01-11-2024 a 30-11-2024

Data	Codigo	Paciente	Dt.Nasc	S	Convenio
06/11/2024	0151889	VERA LUCIA VERA SILVEIRA	18/10/1965	F	1
URINA					
04/11/2024	0151890	CLEUZA MARIA DE SOUZA	18/05/1955	F	1
HEMO, GLICO, UREIA, CREA, TP, TTPA, URINA					
04/11/2024	0151891	JOSE LUIZ DE MATOS	25/05/1958	M	1
HEMO, URINA					
04/11/2024	0151892	CAROLINE PATRICIO MACHADO	01/03/1994	F	1
URINA					
04/11/2024	0151893	MARIA CREMILDA OLIVEIRA	26/05/1970	F	1
GASO					
04/11/2024	0151894	MARIA DAS GRAÇAS SANTOS	22/11/1960	F	1
URINA					
04/11/2024	0151895	RODRIGO DA SILVA LOPES DINIZ	08/07/1986	M	1
HEMO, GLICO, UREIA, CREA, TGO, TGP					
04/11/2024	0151896	VANIA ROCHA DOS SANTOS SILVA	16/04/1983	F	1
URINA					
04/11/2024	0151897	ELIANE FERREIRA DO ESPIRITO SANTOS DE OLIVEIRA	15/03/1960	F	1
URINA					
04/11/2024	0151898	JOAO MIGUEL DA SILVA TAVARES	17/02/2012	M	1
HEMO					
04/11/2024	0151899	MARGARIDA SILVA	22/02/1938	F	1
HEMO, UREIA, CREA, NA, K, URINA					
04/11/2024	0151900	LIVIA TORRES CORDEIRO PENA	29/11/2004	F	1
HEMO, UREIA, CREA, URINA					
04/11/2024	0151901	MARIA MADALENA RODRIGUES	26/04/1969	F	1
URINA					
04/11/2024	0151902	MARIA DAS GRACAS CORREIA	30/12/1972	M	1
HEMO, TGO, TGP, URINA					
04/11/2024	0151903	EDIONE VIEIRA DOS SANTOS MARTINS	13/11/1982	F	1
URINA					

Pacientes por Data

LABORMED SERVICOS EM SAUDE LTDA

Convenio :

Periodo de 01-11-2024 a 30-11-2024

Data	Codigo	Paciente	Dt.Nasc	S	Convenio
04/11/2024	0151904	FRANCIELLE LOPES DOS SANTOS	23/08/1992	F	1
URINA					
04/11/2024	0151905	JOSE ANTENOR BORGES DE LIMA	28/05/1974	M	1
HEMO, PCRT, GLICO, UREIA, CREA, CA, COLES, HDL, LDL, VLDL, TRI, PROT, PSA, URINA, NA K					
04/11/2024	0151906	MARCELO GONÇALVES	19/03/1975	M	1
HEMO, UREIA, CREA, NA, K, URINA					
04/11/2024	0151907	THAMIRIS SOUZA DA SILVA	22/05/2005	F	1
HEMO, UREIA, CREA, URINA					
04/11/2024	0151908	CAMILA SANTOS OLIVEIRA	24/04/2000	F	1
HEMO, URINA					
04/11/2024	0151909	MARIO DA SILVA CARLOS	15/02/1950	M	1
HEMO, UREIA, CREA, NA, K					
04/11/2024	0151910	MARIO VIEIRA RODRIGUES	30/09/1965	M	1
HEMO, UREIA, CREA, NA, K, TP, TTPA, URINA					
07/11/2024	0151911	SANTINA CRUZ	18/09/1934	F	1
BILI, NA, K, GLICO, PCRT, GASO					
08/11/2024	0151912	HELENA MARQUES DE SOUZA	19/11/1955	F	1
TROPO, CKMB, CPK, DIMD, TP, TTPA					
07/11/2024	0151913	MARGARIDA FRANCISCA DA SILVA	07/03/1955	F	1
HEMO, PCRT, LACTA, GASO, GLICO, UREIA, CREA, NA, K, BILI, TP, TTPA					
08/11/2024	0151914	HELENA MARQUES SE SOUZA	19/11/1955	F	1
HEMO, NA, K, UREIA, CREA, BILI, TGO, TGP, AMILA, TROPO, FAL, GAMGT, GASO					
08/11/2024	0151915	AKINORI ASSAI	08/05/1942	M	1
HEMO, PCRT, UREIA, CREA, NA, K, TGO, TGP, TP, TTPA, GASO, URINA					
06/11/2024	0151916	ISABEL GIMENIS SALAZAR	10/06/1935	F	1
HEMO, PCRT, NA, K, UREIA, CREA, GASO, GLICO					
06/11/2024	0151917	FABIO BARBOSA SANTOS	10/11/1987	M	1
HEMO, TP, TTPA, UREIA, CREA, NA, K					

Pacientes por Data

LABORMED SERVICOS EM SAUDE LTDA

Convenio :

Periodo de 01-11-2024 a 30-11-2024

Data	Codigo	Paciente	Dt.Nasc	S	Convenio
06/11/2024	0151918	LOURIVAL LOPES	31/12/1936	M	1
HEMO, UREIA, CREA, NA, K, URINA					
05/11/2024	0151919	MARIA DO CARMO GOMES	08/09/1944	F	1
CPK, CKMB, TROPO					
05/11/2024	0151920	ADAILTON CARVALHO ESPIRITO SANTO	10/08/1984	M	1
CPK, CKMB, TROPO					
05/11/2024	0151921	HELOISA JUSTINO DA SILVA	21/07/2017	F	1
HEMO, PCRT, VHS, TGO, TGP					
05/11/2024	0151922	CARLOS MANOEL DOS SANTOS CORREIA	24/07/2014	M	1
HEMO, TGP, TGO, UREIA, CREA, URINA					
05/11/2024	0151923	MARIA LUIZA PEREIRA ALVES	27/11/2020	F	1
HEMO					
05/11/2024	0151924	PEDRO MIGUEL DIAS DOS SANTOS	29/07/2014	M	1
HEMO					
05/11/2024	0151925	TAYLOR SAMUEL NOGUEIRA CARVALHO	24/01/2016	M	1
HEMO, URINA					
05/11/2024	0151926	ISABELLA VITORIA DOS SANTOS	06/05/2024	F	1
HEMO, URINA					
05/11/2024	0151927	MALCON RUZ MASSUIA	30/06/2023	M	1
HEMO, NA, URINA, TGO, TGP, K					
05/11/2024	0151928	HELOISA JUSTINO DA SILVA	21/07/2017	F	1
URINA					
05/11/2024	0151929	LUARA MARIA QUEIROZ DE SOUZA	02/02/2022	F	1
HEMO, TGO, TGP, UREIA, CREA, URINA					
05/11/2024	0151930	LEONARDO HENRIQUE DA SILVA	13/02/2019	M	1
HEMO, VHS, TGO, TGP, URINA					
07/11/2024	0151931	SELMA PEREIRA DOS SANTOS	18/07/1963	F	1
URINA					
07/11/2024	0151932	ALDEMIR DAMASCENO SOUZA	27/01/1985	M	1
HEMO, UREIA, CREA, NA, K, URINA					

Pacientes por Data

LABORMED SERVICOS EM SAUDE LTDA

Convenio :

Periodo de 01-11-2024 a 30-11-2024

Data	Codigo	Paciente	Dt.Nasc	S	Convenio
07/11/2024	0151933	DOUGLAS BARBOSA BARRETO	11/09/1978	M	1
HEMO, UREIA, CREA, NA, K					
07/11/2024	0151934	ELUZILAYNE FEITOSA JACINTO DE ARAUJO	25/09/2000	F	1
HEMO					
07/11/2024	0151935	ROBSON NICADO DA SILVA	03/09/1980	M	1
URINA					
07/11/2024	0151936	ARIELLY FERNANDA ALVES DE OLIVEIRA	25/04/2009	F	1
HEMO, TGO, TGP, AMILA, BILI					
07/11/2024	0151937	RAFAELA DE CASTRO DA LUZ	11/07/1989	F	1
HEMO, AMILA					
07/11/2024	0151938	NADIR AMANTE MOZELLI	06/05/1940	F	1
HEMO, NA, K, MG, CA, UREIA, CREA					
07/11/2024	0151939	VANESSA FERREIRA DE JESUS	04/06/1984	F	1
URINA					
07/11/2024	0151940	VERA LUCIA DOS SANTOS	16/05/1960	F	1
CPK, CKMB, TROPO, HEMO					
03/11/2024	0151941	SEBASTIAO RUIZ	19/07/1943	M	1
HEMO, URINA, UREIA, CREA					
03/11/2024	0151942	ANA KARLA DOS SANTOS	03/06/1980	F	1
HEMO					
03/11/2024	0151943	NATHAN S.CAVALCANTE	20/05/2011	M	1
HEMO, URINA					
03/11/2024	0151944	ELOIZE DOS SANTOS REIS	16/06/2008	F	1
URINA					
03/11/2024	0151945	MARIA RODRIGUES DE SOUZA	29/03/1957	F	1
URINA					
03/11/2024	0151946	ORLANDA RAMALHO	16/12/1980	F	1
URINA					
03/11/2024	0151947	AURISONIA ASSIS DOS SANTOS	13/06/1988	F	1
HEMO					

Pacientes por Data

LABORMED SERVICOS EM SAUDE LTDA

Convenio :

Periodo de 01-11-2024 a 30-11-2024

Data	Codigo	Paciente	Dt.Nasc	S	Convenio
03/11/2024	0151949	ELAINE DA SILVA REIS OLIVEIRA	10/06/1979	F	1
HEMO, UREIA, CREA, URINA					
03/11/2024	0151950	ELZI DOMINGOS NETO	14/12/1945	M	1
HEMO, UREIA, CREA, TGO, TGP, FAL, AMILA, BILI					
04/11/2024	0151951	SILVANIR APARECIDA DOS SANTOS MOREIRA	12/10/1978	F	1
HEMO, GLICO, UREIA, CREA, TGO, TGP, NA, K, FAL, GAMGT					
04/11/2024	0151952	DANILO RODRIGUES GOMES	12/03/1995	M	1
URINA					
04/11/2024	0151953	MICHELLE MARCELINO DE FREITAS SILVA	20/10/1995	F	1
URINA					
04/11/2024	0151954	LETICIA CRISTINA PEIXOTO DOS SANTOS	12/03/1989	F	1
URINA					
04/11/2024	0151955	YASMIN DA SILVA FEITOSA	16/07/2006	F	1
URINA					
04/11/2024	0151956	SONIA MARIA DA CRUZ	28/09/1944	F	1
HEMO, UREIA, CREA, NA, K, TROPO, CKMB, CPK, URINA					
04/11/2024	0151957	MARIA CREMILDA DA SILVA	26/05/1970	F	1
HEMO, UREIA, CREA, TGO, TGP, NA, K					
03/11/2024	0151958	MARIA MADALENA DE OLIVEIRA	07/11/1966	F	1
UREIA, CREA					
03/11/2024	0151959	FARAILDES FRANCISCO	14/02/1960	F	1
URINA					
03/11/2024	0151960	NEUZA DA SILVA ROCHA	18/09/1953	F	1
URINA					
11/11/2024	0151961	MATILDE FERNANDES BORGES	14/03/1942	F	1
HEMO, PCRT, UREIA, CREA, NA, K, GASO					
10/11/2024	0151962	MARCO AURELIO DA CRUZ RODRIGUES	13/02/1979	M	1
HEMO, UREIA, CREA, TGO, TGP, AMILA, URINA, GASO, NA, K					
09/11/2024	0151963	ARIELLY FERNANDA ALVES DE OLIVEIRA	25/04/2009	F	1
HEMO, GLICO, BILI, UREIA, CREA, NA, K					

Pacientes por Data

LABORMED SERVICOS EM SAUDE LTDA

Convenio :

Periodo de 01-11-2024 a 30-11-2024

Data	Codigo	Paciente	Dt.Nasc	S	Convenio
09/11/2024	0151964	VERA LUCIA PEREIRA DOS SANTOS	16/05/1960	F	1
HEMO, TP, TTPA, TROPO, CPK, CKMB, GLICO, BILI, PCRT, UREIA, CREA, NA, K, URINA					
09/11/2024	0151965	MARCO AURELIO DA CRUZ RODRIGUES	13/02/1979	M	1
HEMO, GASO, GLICO, UREIA, CREA, NA, K					
09/11/2024	0151966	LEONARDO MOREIRA DE MATOS	14/04/1957	M	1
HEMO, PCRT, MG, GLICO, CA, UREIA, CREA, NA, K					
09/11/2024	0151967	MARIA DO SOCORRO GOMES SANTOS	16/06/1954	F	1
HEMO, TROPO, CPK, CKMB, GLICO, UREIA, CREA, NA, K					
07/11/2024	0151968	ANTONINHO ALVES CORDEIRO	29/04/1950	M	1
HEMO, TP, TTPA, UREIA, CREA, NA, K, BILI, GLICO					
07/11/2024	0151969	MARIA DO SOCORRO GOMES SANTOS	16/06/1954	F	1
HEMO, TP, TTPA, CPK, CKMB, TROPO, UREIA, CREA, NA, K, GLICO					
07/11/2024	0151970	MARIA DO SOCORRO GOMES SANTOS	16/06/1954	F	1
CPK, CKMB, TROPO					
07/11/2024	0151971	ADAILTON CARVALHO ESPIRITO SANTO	10/08/1984	M	1
UREIA, CREA, NA, K, CPK, CKMB, TROPO, HEMO					
11/11/2024	0151972	AISLAN BATISTA DE OLIVEIRA	08/11/1979	M	1
HEMO, PCRT, UREIA, CREA, GASO, NA, K					
11/11/2024	0151973	CARIDADE PARRA GARBES	30/10/1933	F	1
HEMO, PCRT, NA, K, UREIA, CREA					
08/11/2024	0151974	MARIA DO SOCORRO GOMES SANTOS	16/06/1954	F	1
CPK, CKMB, TROPO					
07/11/2024	0151975	ANA LIDIA A. MORALES	28/08/1938	F	1
HEMO, UREIA, CREA, NA, K					
07/11/2024	0151976	JOSE BARISON	01/02/1954	M	1
HEMO, TP, TTPA, PCRT, LACTA, UREIA, CREA, NA, K, GLICO, BILI, GASO					
05/11/2024	0151977	ADAILTON CARVALHO ESPIRITO SNTO	10/08/1984	M	1
CPK, CKMB, TROPO					
05/11/2024	0151978	RAIMUNDO ALVES DE LIMA JUNIOR	25/11/1947	M	1
CPK, CKMB, TROPO					

Pacientes por Data

LABORMED SERVICOS EM SAUDE LTDA

Convenio :

Periodo de 01-11-2024 a 30-11-2024

Data	Codigo	Paciente	Dt.Nasc	S	Convenio
05/11/2024	0151979	RAIMUNDO ALVES DE LIMA JUNIOR	25/11/1947	M	1
TROPO, CPK, CKMB					
05/11/2024	0151980	JULIETA ANA DEL CARMEN QUEIROZ QUILADRAN	09/12/1944	F	1
HEMO, UREIA, CREA, NA, K					
14/11/2024	0151981	SEBASTIAO RUIZ	19/07/1942	M	1
HEMO, UREIA, CREA, NA, K, GASO					
14/11/2024	0151982	MARCO AURELIO DA CRUZ RODRIGUES	13/02/1979	M	1
GASO, UREIA, CREA, NA, K					
14/11/2024	0151983	LUCAS BATISTA BRANDAO	08/02/1983	M	1
BK2					
14/11/2024	0151984	ANTONIO SIMOES DE ANDRADE	16/02/1948	M	1
LCR, DIF					
14/11/2024	0151985	MARA PEIXOTO DE OLIVEIRA MIGUEL	13/07/1975	F	1
HEMO, GASO, UREIA, CREA, NA, K					
13/11/2024	0151986	MARIA IVANETE DA SILVA RIBEIRO	13/12/1969	F	1
CPK, CKMB, TROPO					
14/11/2024	0151987	LUCAS BATISTA BRANDAO SILVA	02/08/1983	M	1
HEMO, PCRT, UREIA, CREA, NA, K					
14/11/2024	0151988	LUCAS BATISTA BRANDAO	02/08/1983	M	1
BK					
13/11/2024	0151989	PAULO FLAVIO PELINSON	30/10/1945	M	1
HEMO, TP, TTPA, UREIA, CREA, NA, K					
12/11/2024	0151990	ARTHUR SOARES DE PAULA	08/08/2012	M	1
HEMO, UREIA, CREA, NA, K					
05/11/2024	0151991	VERA LUCIA DA SILVA OLIVEIRA	27/03/1959	F	1
HEMO, UREIA, CREA, NA, K					
05/11/2024	0151992	CAIO GUISSI DE SOUZA	17/06/1998	M	1
URINA					
05/11/2024	0151993	DALVA LUCIA DE OLIVEIRA ALCANTARA	12/03/1959	F	1
URINA					

Pacientes por Data

LABORMED SERVICOS EM SAUDE LTDA

Convenio :

Periodo de 01-11-2024 a 30-11-2024

Data	Codigo	Paciente	Dt.Nasc	S	Convenio
05/11/2024	0151994	VILMAR SOUZA BRAGA	25/11/1978	F	1
URINA					
05/11/2024	0151995	MARIA DAS GRAÇAS GONÇALVES	23/08/1952	F	1
URINA					
05/11/2024	0151996	TALISSA SOUZA DE LANA	11/07/2002	F	1
URINA, HEMO					
04/11/2024	0151997	MARIA ANTONIA FELIX	19/06/1954	F	1
HEMO, TROPO, CPK, CKMB, BILI, AMILA, GLICO, TGO, TGP, GAMGT, FAL, UREIA, CREA, NA, K TP, TTPA					
04/11/2024	0151998	SILAS CORREA DE ARAUJO	20/03/2001	M	1
HEMO, UREIA, CREA, NA, K					
04/11/2024	0151999	VINICIUS OLIVEIRA	10/03/2005	M	1
URINA					
04/11/2024	0152000	JOAO BATISTA DA SILVA	24/06/1958	M	1
HEMO, TROPO, CPK, CKMB, TGO, TGP, UREIA, CREA, NA, K					
08/11/2024	0152001	JOSE CARLOS BUENO	01/03/1960	M	1
HEMO, TGO, TGP, AMILA, URINA					
08/11/2024	0152002	ARIELLY FERNANDA ALVES DE OLIVEIRA	25/04/2009	F	1
URINA					
08/11/2024	0152003	ANDRE BATISTA DE SOUZA	05/04/1976	M	1
HEMO, FAL, NA, K, UREIA, CREA, GAMGT, AMILA, TGO, TGP					
08/11/2024	0152004	WANDERSON SILVA MENEZES	11/11/1992	M	1
URINA					
07/11/2024	0152005	FERNANDA BALLISTA SILVA	07/02/2003	F	1
HEMO, URINA					
07/11/2024	0152006	JOSE CARLOS BUENO	01/03/1960	M	1
CPK, CKMB, TROPO					
07/11/2024	0152007	DORALICE ALVES VIANA MESSIAS	01/12/1965	F	1
URINA					

Pacientes por Data

LABORMED SERVICOS EM SAUDE LTDA

Convenio :

Periodo de 01-11-2024 a 30-11-2024

Data	Codigo	Paciente	Dt.Nasc	S	Convenio
07/11/2024	0152008	ARTHUR DE FREITAS RAMOS BARBORE	23/07/1989	M	1
HEMO					
04/11/2024	0152009	ROSANGELA MARIA CRUZ	02/10/1964	F	1
HEMO, UREIA, CREA, NA, K, URINA					
04/11/2024	0152010	ELIANE MIRANDA	09/01/1996	F	1
HEMO, PCRT, GLICO, CREA, TP, TTPA, TSH, T4L, TGO, TGP, GAMGT, URINA					
04/11/2024	0152011	MARIA DE LOURDES DE LIMA	17/07/1945	M	1
HEMO, GASO, TROPO, CPK, CKMB, PCRT, FAL, BILI, TGO, TGP, GAMGT, GLICO, UREIA, CREA, NA K, TP, TTPA, AMILA					
04/11/2024	0152012	JULIETA ANA DEL CARMEN QUEIROZ QUILADRAN	09/12/1944	F	1
HEMO, GASO, UREIA, CREA, NA, K, URINA					
04/11/2024	0152013	LILYANNE GRILO SOUZA CABRAL	18/03/1995	F	1
URINA					
04/11/2024	0152014	GABRIELA SILVA LOPES	22/11/2003	F	1
URINA					
04/11/2024	0152015	FERNANDO DE OLIVEIRA PINTO	30/10/1950	M	1
HEMO, UREIA, CREA, NA, K, URINA					
04/11/2024	0152016	JONATHAN FIDENCIO DA SILVA	10/04/1999	M	1
HEMO					
04/11/2024	0152017	MAICON SERRA DE SOUZA	26/03/1993	M	1
URINA					
04/11/2024	0152018	TEODORO V.	01/10/1965	M	1
HEMO, TGO, TGP, TROPO, CKMB, CPK, DHL					
04/11/2024	0152019	ROMILDA BATISTA SANTOS ANTONIO	27/06/1957	F	1
HEMO, URINA					
04/11/2024	0152020	ERICK SILVA DO NASCIMENTO	08/02/2004	M	1
HEMO, URINA					
04/11/2024	0152021	MAITE CARRILHO DE SOUZA	10/06/2022	F	1
HEMO, UREIA, CREA, NA, K					

Pacientes por Data

LABORMED SERVICOS EM SAUDE LTDA

Convenio :

Periodo de 01-11-2024 a 30-11-2024

Data	Codigo	Paciente	Dt.Nasc	S	Convenio
04/11/2024	0152022	WILLIAN C SANTOS	01/05/2019	M	1
HEMO, PCRT, UREIA, CREA, NA, K, URINA					
04/11/2024	0152023	LINDA SILVA JARDIN	27/04/2020	F	1
URINA					
04/11/2024	0152024	MANUELA VIEIRA	09/04/2019	M	1
URINA					
04/11/2024	0152025	ANTONELLA SUCUPIRA AMARO	29/12/2019	F	1
URINA					
04/11/2024	0152026	ENZO GABRIEL MORAIS DE SOUZA	05/04/2018	M	1
URINA					
04/11/2024	0152028	CHRISTIAN MIGUEL PEREIRA OLIVEIRA	05/11/2024	M	1
HEMO, TGO, TGP, NA, K, URINA					
04/11/2024	0152029	LIVIA CATHARINE SANTOS SILVA	14/09/2014	F	1
URINA					
04/11/2024	0152030	URIEL LISBOA REIS	05/11/2022	M	1
URINA					
03/11/2024	0152076	ISABELLY VITORIA ALVES DE LIMA	04/10/2021	F	1
HEMO, URINA					
03/11/2024	0152077	HELENA VITORIA APARECIDA DA SILVA	05/08/2023	F	1
URINA					
02/11/2024	0152078	DAVI LUCCA MIRANDA DE OLIVEIRA	28/06/2021	M	1
URINA					
02/11/2024	0152079	JULIA ALVES DE BRITO	11/09/2014	F	1
URINA					
02/11/2024	0152080	LAURA VITORIA DA SILVA MAGALHAES	20/06/2020	F	1
URINA					
04/11/2024	0152094	KAIQUE GUERRA OLIVEIRA	21/02/2014	M	1
HEMO, FAL, TGO, TGP, BILI, PCRT					
04/11/2024	0152101	EDSON LUCIANO NOGUEIRA MACHADO	13/05/2014	M	1
URINA					

Pacientes por Data

LABORMED SERVICOS EM SAUDE LTDA

Convenio :

Periodo de 01-11-2024 a 30-11-2024

Data	Codigo	Paciente	Dt.Nasc	S	Convenio
04/11/2024	0152102	SOPHIA ROCHA DA SILVA	12/02/2022	F	1
URINA					
03/11/2024	0152103	JOAO GABRIEL LOPES NASCIMENTO	18/05/2018	M	1
URINA					
03/11/2024	0152104	VICTOR MACIELDA SILVA	13/04/2015	M	1
URINA					
03/11/2024	0152105	HEITOR MIGUEL A. SANTOS	13/10/2020	M	1
HEMO, NA, K, UREIA, CREA, TGO, TGP					
03/11/2024	0152106	ANTHONY TRINDADE SOUZA	28/06/2024	M	1
URINA					
03/11/2024	0152107	MIGUEL C. SILVA	02/05/2015	M	1
CPK, CKMB, TGO, TGP					
03/11/2024	0152109	HEITOR MIGUEL AMORIM SANTOS	13/10/2020	M	1
URINA					
03/11/2024	0152110	KAUA NOVO TELES	15/04/2015	M	1
HEMO, NA, K, UREIA, CREA, TGO, TGP, URINA					
01/11/2024	0152196	LUCIMA DE S. COELHO	30/01/1976	F	1
URINA					
01/11/2024	0152197	DERIK VITOR PINHEIRO CASTRO	10/01/2007	M	1
HEMO, NA, K, UREIA, CREA, MG, CL					
01/11/2024	0152198	QUEZIA VITAL DE BRITO	03/08/2005	F	1
HEMO					
01/11/2024	0152283	CLAYTON FERNANDES SANTOS	18/01/1987	M	1
HEMO					
01/11/2024	0152284	TALYSSA AMADA OLIVEIRA DOS REIS	07/06/2002	F	1
URINA					
01/11/2024	0152291	LUIS CARLOS DA SILVA	02/11/1971	M	1
AMILA					
01/11/2024	0152293	LUIZ FRANCISCO DA SILVA	02/04/1940	M	1
HEMO, NA, K, UREIA, CREA, URINA					

Pacientes por Data

LABORMED SERVICOS EM SAUDE LTDA

Convenio :

Periodo de 01-11-2024 a 30-11-2024

Data	Codigo	Paciente	Dt.Nasc	S	Convenio
01/11/2024	0152294	ROBERTO VIRGINIO MELO DE SOUZA	23/04/1999	M	1
HEMO, UREIA, CREA, NA, K, MG, URINA					
01/11/2024	0152295	NEUSA DA S.ALVES	10/07/1970	F	1
HEMO, NA, K, MG					
01/11/2024	0152296	MARIA ROZIMAR MANGUEIRA DA SILVA	06/07/1969	F	1
URINA					
01/11/2024	0152297	YOLANDA R GONCALVES	06/03/1954	F	1
HEMO, GASO, BILI, FAL, TGO, TGP, GAMGT, PCRT, UREIA, CREA, CA, MG, NA, K, URINA					
01/11/2024	0152298	JOSE ADAO BATISTA	10/11/1924	M	1
HEMO, UREIA, CREA, NA, K, URINA					
01/11/2024	0152299	APARECIDO BORGES DOS SANTOS	15/09/1949	M	1
URINA					
01/11/2024	0152300	BRUNA DE SOUZA BRANDAO	06/01/1998	M	1
HEMO					
18/11/2024	0152351	MILTON NUNES DA SILVA	20/10/1932	M	1
HEMO, UREIA, CREA, NA, K					
15/11/2024	0152354	ADILSON GONCALVES DA SILVA	09/10/1977	M	1
NA					
15/11/2024	0152356	ESPEDITO MANOEL DA SILVA	18/08/1939	M	1
NA					
18/11/2024	0152357	MARIO REOLE	15/09/1946	M	1
HEMO, PCRT, NA, K, UREIA, CREA, CPK					
18/11/2024	0152358	ROSELI DA SILVA	20/09/1973	F	1
HEMO, TP, TTPA					
18/11/2024	0152359	CELIA BANDEIRA	03/07/1954	F	1
HEMO, PCRT, UREIA, CREA, NA, K, TP, TTPA					
18/11/2024	0152362	IRINEU ROQUE DOS SANTOS	05/05/1942	M	1
HEMO, PCRT, UREIA, CREA, NA, K, URINA					
18/11/2024	0152364	MARIA APARECIDA M. DA SILVA	24/08/1948	F	1
HEMO, PCRT, TP, TTPA, UREIA, CREA, NA, K					

Pacientes por Data

LABORMED SERVICOS EM SAUDE LTDA

Convenio :

Periodo de 01-11-2024 a 30-11-2024

Data	Codigo	Paciente	Dt.Nasc	S	Convenio
15/11/2024	0152368	ESPEDITO MANOEL DA SILVA	18/08/1939	M	1
NA					
15/11/2024	0152369	MARIA PEIXOTO DE OLIVEIRA	13/07/1975	F	1
GASO, UREIA, CREA, NA, K					
02/11/2024	0152370	OSMIL RIPOLI	28/03/1945	M	1
HEMO, TP, TTPA, DIMD, PSA					
15/11/2024	0152372	VALTER GOMES	17/08/1944	M	1
GASO, NA, K, UREIA, CREA					
18/11/2024	0152373	VALMIR PEIXOTO DA FONSECA	17/02/1968	M	1
CPK, CKMB, TROPO					
19/11/2024	0152393	PAULO TIAGO LEME PEREIRA	29/05/1985	M	1
HEMO, VHS, PCRT, GLICO, CA, MG, AMILA, FAL, BILI, TGO, TGP, GAMGT, DHL, URICO, UREIA CREA, NA, K					
19/11/2024	0152396	IRINEU ROQUE DOS SANTOS	09/05/1942	M	1
HEMO, UREIA, CREA, NA, K					
19/11/2024	0152397	MARIO REOLE	15/09/1946	M	1
HEMO, UREIA, CREA, NA, K					
02/11/2024	0152398	JOSE ANTONIO DA SILVA	18/08/1947	M	1
TROPO, CPK, CKMB					
19/11/2024	0152399	MARIA APARECIDA MARQUES DA SILVA	24/08/1948	F	1
HEMO, UREIA, CREA, NA, K					
19/11/2024	0152428	JOAO NOGUEIRA DE LIMA	22/06/1944	M	1
HEMO, UREIA, CREA, NA, K					
02/11/2024	0152431	LIVIA LUNA GELK	19/04/2021	F	1
HEMO, URINA					
02/11/2024	0152434	ANTHONY APARECIDO DE LIMA	07/11/2023	M	1
URINA					
02/11/2024	0152435	MELISSA MARINHO PACHECO	30/03/2014	F	1
HEMO, URINA					

Pacientes por Data

LABORMED SERVICOS EM SAUDE LTDA

Convenio :

Periodo de 01-11-2024 a 30-11-2024

Data	Codigo	Paciente	Dt.Nasc	S	Convenio
02/11/2024	0152436	YASMIN MARINHO PACHECO	17/08/2013	F	1
HEMO, URINA					
02/11/2024	0152437	ISABELLA LOPES DOS SANTOS	20/07/2014	F	1
HEMO, URINA					
02/11/2024	0152438	LORENZO MORAIS DE CARVALHO	02/06/2018	M	1
URINA					
02/11/2024	0152439	CHRISTOPHER CARVALHO REIS DE SOUZA	03/09/2022	M	1
HEMO, URINA					
01/11/2024	0152440	DAVI FERREIRA CUNHA	06/09/2019	M	1
HEMO, TGP, TGO, UREIA, CREA, NA, K, URINA					
01/11/2024	0152441	LUIZA VITORIA DA SILVA	20/02/2022	F	1
HEMO, NA, K, UREIA, CREA, TGO, TGP, AMILA, URINA					
01/11/2024	0152442	ARTHUR FERREIRA STAMPINI	21/03/2019	M	1
HEMO, NA, K, TGO, TGP, UREIA, CREA, URINA					
01/11/2024	0152443	GUILHERME ANDRADE DOS REIS	28/07/2014	M	1
HEMO, CPK					
01/11/2024	0152444	EMANUELA MADEIRA DE MELO	19/07/2014	F	1
HEMO, UREIA, CREA, NA, K, TGO, TGP, URINA					
02/11/2024	0152445	RAMON DE QUADROS BASSANI PEQUENO	18/01/2016	M	1
HEMO, URINA					
02/11/2024	0152447	LEVY FAUSTINO DE ARAUJO	21/06/2023	M	1
HEMO, URINA					
02/11/2024	0152448	ANTHONY GABRIEL DA SILVA	27/03/2023	M	1
URINA					
01/11/2024	0152483	MARINA JARDIM BARBOSA	14/11/2012	F	1
URINA					
01/11/2024	0152484	BRAYAN MATEUS DA SILVA DANTAS	31/05/2024	M	1
HEMO, PCRT					
01/11/2024	0152485	KAUAN ALVES DA SILVA SOUZA	03/04/2017	M	1
HEMO, UREIA, CREA, NA, K, TGO, TGP					

Pacientes por Data

LABORMED SERVICOS EM SAUDE LTDA

Convenio :

Periodo de 01-11-2024 a 30-11-2024

Data	Codigo	Paciente	Dt.Nasc	S	Convenio
01/11/2024	0152486	MARIANA MOREIRA GUANAES	22/11/2021	F	1
HEMO, NA, K, TGO, TGP, AMILA, URINA					
01/11/2024	0152487	NIRALI ROQUE SILVA	02/03/2023	F	1
HEMO, URINA					
02/11/2024	0152488	GUILHERME ANDRADE DOS REIS	28/07/2014	M	1
URINA					
02/11/2024	0152489	AQUILES ANDRADE DE MORAIS SILVA	07/07/2018	M	1
HEMO, URINA					
02/11/2024	0152490	LAURA LOPES	06/01/2022	F	1
URINA					
02/11/2024	0152491	SAMUEL LIMA DA SILVA SANTOS	15/03/2021	M	1
HEMO, URINA					
02/11/2024	0152492	MAITE SCHUTZ DE LIMA	29/07/2022	F	1
HEMO, URINA					
06/11/2024	0152531	WELLINGTON DA SILVA	06/08/1997	M	1
URINA					
06/11/2024	0152532	LARISSA BANDEIRA DOS SANTOS	16/12/1996	F	1
URINA					
07/11/2024	0152533	FELIPE ALMEIDA DE SOUZA	15/06/2003	M	1
HEMO, URINA					
07/11/2024	0152534	REINALDO DE OLIVEIRA	05/06/1963	M	1
URINA					
07/11/2024	0152535	LEONARDO MOREIRA DE MATOS	14/04/1957	M	1
UREIA, CREA, NA, URINA, K					
07/11/2024	0152536	MAISA CABAL BARROS	03/06/1982	F	1
URINA					
07/11/2024	0152537	AMANDA DA ROCHA CHAGAS	31/10/1995	F	1
HEMO, AMILA					
07/11/2024	0152538	DANIELA KEZIA PONCIANO	24/07/1993	F	1
URINA					

Pacientes por Data

LABORMED SERVICOS EM SAUDE LTDA

Convenio :

Periodo de 01-11-2024 a 30-11-2024

Data	Codigo	Paciente	Dt.Nasc	S	Convenio
07/11/2024	0152539	VINICIUS DE OLIVEIRA	10/06/2009	M	1
HEMO					
07/11/2024	0152540	VICENTE Z.DE SOUZA	08/08/1954	M	1
HEMO, UREIA, CREA, NA, K, AMILA, TGO, TGP, TP, TTPA, URINA					
07/11/2024	0152541	AURISONIA ASSIS DOS SANTOS	13/06/1988	F	1
URINA					
07/11/2024	0152542	MARCELO CERQUEIRA SANTOS	12/11/1981	M	1
HEMO					
06/11/2024	0152543	DANIELA SANTOS ROCHA SANTANA	05/05/1995	F	1
URINA					
06/11/2024	0152544	HENRIQUE SILVA GAMA PALACIO	11/05/2001	M	1
HEMO					
06/11/2024	0152545	JOAO VICTOR AUGUSTO	03/03/1997	M	1
HEMO					
06/11/2024	0152546	PAULO DEL.	08/09/1945	M	1
HEMO, UREIA, CREA, NA, K, URINA					
06/11/2024	0152547	MILTON BARBOSA	23/09/1949	M	1
HEMO, UREIA, CREA, NA, K, URINA					
06/11/2024	0152548	MARIA VITORIA FERREIRA DA SILVA	20/06/2002	F	1
HEMO, TGO, TGP					
06/11/2024	0152549	LAURENALDA JERONIMO CARVALHO	27/03/1983	F	1
HEMO, UREIA, CREA, URINA					
06/11/2024	0152550	SANTINA APARECIDA FERREIRA	08/02/1978	F	1
URINA					
04/11/2024	0152551	ANDRESSA LIMA DA SILVA	28/12/2006	F	1
URINA					
04/11/2024	0152552	GIULLIA VICTORIA DE SOUZA	06/01/2007	M	1
HEMO, UREIA, CREA, URINA					
08/11/2024	0152553	PEDRO MARTINS ROSA	08/10/1960	M	1
HEMO, UREIA, CREA, NA, K					

Pacientes por Data

LABORMED SERVICOS EM SAUDE LTDA

Convenio :

Periodo de 01-11-2024 a 30-11-2024

Data	Codigo	Paciente	Dt.Nasc	S	Convenio
08/11/2024	0152554	MARIA DOMINGOS PEREIRA LIMA	01/11/1953	F	1
HEMO, UREIA, CREA					
08/11/2024	0152555	WANDERSON SILVA MENEZES	11/11/1992	M	1
HEMO, FAL, GAMGT, NA, K, AMILA, UREIA, CREA, TGO, TGP					
08/11/2024	0152556	JEFERSON SIQUEIRA DA SILVA	10/04/1993	M	1
HEMO, URINA					
08/11/2024	0152557	ANDERSON DIAS ALVES	21/06/1976	M	1
HEMO, URINA					
08/11/2024	0152558	GERALDO ALEIXO BENTO JUNIOR	11/08/1967	M	1
HEMO, NA, K, UREIA, CREA, TROPO					
08/11/2024	0152559	DANIEL BERTOLDO LIMA	26/04/2012	M	1
HEMO					
08/11/2024	0152560	SANDRA DE OLIVEIRA ALVES DA SILVA	25/09/1980	F	1
HEMO, UREIA, CREA, TGO, TGP, AMILA, URINA					
04/11/2024	0152561	ALEX DOS SANTOS CHAGAS JUNIOR	16/02/2002	M	1
URINA					
04/11/2024	0152562	SUZIANE DE OLIVEIRA BEZERRA	10/06/1986	F	1
HEMO					
02/11/2024	0152564	MILTON ROBERTO MORETTI	21/01/1959	M	1
HEMO, TGO, TGP, UREIA, CREA, NA, K, TROPO, CKMB, CPK, URINA, GASO					
02/11/2024	0152565	JOSE ANTONIO DA SILVA	18/08/1947	M	1
HEMO, PCRT, TROPO, CKMB, CPK, TP, TTPA					
02/11/2024	0152566	JOSE DOMINGOS MARIANO	26/10/1942	M	1
HEMO, GLICO, CA, UREIA, CREA, NA, K, URINA					
03/11/2024	0152567	JOSE VITOR DE SOUSA	13/05/1957	M	1
HEMO, TGO, TGP, UREIA, CREA, NA, K, URINA, CPK, CKMB, TROPO					
03/11/2024	0152568	ANGELA PEREIRA DA SILVA CARDOSO	30/09/1973	F	1
HEMO, UREIA, CREA, NA, K, TGO, TGP, FAL, GAMGT, TTPA, BILI					
03/11/2024	0152569	FRANCISCO ALVES DE ARAUJO	20/11/1953	M	1
HEMO, PCRT, TGO, TGP, UREIA, CREA, NA, K, MG, URINA, CPK, CKMB, TROPO, GASO					

Pacientes por Data

LABORMED SERVICOS EM SAUDE LTDA

Convenio :

Periodo de 01-11-2024 a 30-11-2024

Data	Codigo	Paciente	Dt.Nasc	S	Convenio
03/11/2024	0152570	VIVALDE AFFONSO CORREA	27/02/1940	F	1
HEMO, UREIA, CREA, NA, K, URINA					
03/11/2024	0152572	MILTON ROBERTO MORETTI	21/01/1959	M	1
TROPO, CPK, CKMB					
11/11/2024	0152573	MARIA ALVES DA SILVA FERRAZ	11/01/1931	F	1
HEMO, PCRT, NA, K, UREIA, CREA, GASO					
03/11/2024	0152574	ADELMO G.JUNIOR	06/04/1969	M	1
HEMO, PCRT					
12/11/2024	0152575	MARIA DAS GRAÇAS GOMES MENDES	06/07/1953	F	1
K					
12/11/2024	0152576	MARCO AURELIO DA CRUZ RODRIGUES	13/02/1979	M	1
HEMO, UREIA, CREA, NA, K, GASO					
12/11/2024	0152577	SEBASTIAO RUIZ	19/07/1942	M	1
HEMO, GASO, UREIA, CREA, NA, K, BILI, PCRT					
11/11/2024	0152578	SORAIA ARAUJO PINHEIRO PEREIRA	19/11/1971	F	1
CPK, CKMB, TROPO					
11/11/2024	0152579	MARCO AURELIO DA CRUZ RODRIGUES	13/02/1979	M	1
HEMO, PCRT, UREIA, CREA, NA, K, GASO					
03/11/2024	0152580	JOSE VITOR DE SOUSA	13/05/1957	M	1
CPK, CKMB, TROPO					
03/11/2024	0152581	JOSE ANTONIO DA SILVA	18/08/1947	M	1
HEMO, UREIA, CREA, NA, K, CPK, CKMB, TROPO					
02/11/2024	0152582	JOSE ANTONIO DA SILVA	18/08/1947	M	1
TROPO, CPK, CKMB					
19/11/2024	0152583	NICEIA DOS SANTOS GUSMAO	06/01/1942	F	1
HEMO, UREIA, CREA, NA, K, GLICO, GASO					
20/11/2024	0152584	MARIO REALE	15/09/1946	M	1
HEMO, UREIA, CREA, NA, K, GASO					
20/11/2024	0152585	VILMA AMARO	15/09/1947	F	1
HEMO, UREIA, CREA, NA, K, TGO, TGP					

Pacientes por Data

LABORMED SERVICOS EM SAUDE LTDA

Convenio :

Periodo de 01-11-2024 a 30-11-2024

Data	Codigo	Paciente	Dt.Nasc	S	Convenio
20/11/2024	0152586	LAERCIO PORFIRIO DA SILVA	15/08/1955	M	1
HEMO, TP, TTPA, UREIA, CREA, NA, K, BILI					
18/11/2024	0152587	JOSE DONIZETE DE SENA	25/05/1971	M	1
HEMO, PCRT, NA, K, UREIA, CREA, TGO, TGP, FAL, GAMGT, BILI, TP, TTPA					
18/11/2024	0152588	JOAO NOGUEIRA DE LIMA	22/06/1944	M	1
HEMO, NA, K, UREIA, CREA, PCRT					
15/11/2024	0152589	ADILSON GONCALVES DA SILVA	09/10/1977	M	1
NA					
15/11/2024	0152590	VALTER GOMES	17/08/1944	M	1
UREIA, CREA, K					
14/11/2024	0152591	ADILSON GONCALVES DA SILVA	09/10/1977	M	1
NA					
14/11/2024	0152592	THEREZA DE JESUS DOS SANTOS	12/10/1935	F	1
HEMO, UREIA, CREA, NA, K, GASO, BILI					
03/11/2024	0152593	CONCEIÇÃO APARECIDA DO PRADO	05/01/1970	F	1
HEMO, AMILA, BILI, UREIA, CREA, TGO, TGP, FAL, GAMGT, URINA					
03/11/2024	0152594	LEONARDO HEITOR	26/07/1978	M	1
UREIA, CREA					
03/11/2024	0152595	AURISONIA ASSIS DOS SANTOS	13/06/1988	F	1
URINA					
03/11/2024	0152596	SUELI MINHANO	10/12/1962	F	1
HEMO					
03/11/2024	0152597	NADIR AMANTE MOZELLI	06/05/1940	F	1
HEMO, URINA, UREIA, CREA, TGO, TGP					
03/11/2024	0152598	GERALDO WASHINGTON	16/08/1956	M	1
URINA, HEMO					
03/11/2024	0152599	TATYANA BATISTA SANTOS DA SILVA	03/02/1986	F	1
URINA					
03/11/2024	0152600	VILSON BONFIM DOS SANTOS	09/07/1959	M	1
HEMO, URINA					

Pacientes por Data

LABORMED SERVICOS EM SAUDE LTDA

Convenio :

Periodo de 01-11-2024 a 30-11-2024

Data	Codigo	Paciente	Dt.Nasc	S	Convenio
03/11/2024	0152601	RAISSA CARMEN DOS REIS	01/09/2007	F	1
HEMO					
03/11/2024	0152602	VICTORIA FERNANDES	29/03/1935	F	1
HEMO, URINA UREIA, CREA, NA, K, CA					
07/11/2024	0152603	SANDRA MARIA NASCIMENTO ROCHA	24/01/1963	F	1
URINA					
07/11/2024	0152604	RODRIGO PINHEIRO	04/11/1979	M	1
HEMO, URINA					
07/11/2024	0152605	MARCELIA DIAS	05/05/1981	F	1
HEMO					
07/11/2024	0152606	ANTONIO VIEIRA BARRADOS	26/01/1934	M	1
HEMO, URINA, TROPO, GLICO, TGO, UREIA, CREA					
07/11/2024	0152607	LEONARDO MOREIRA DE MATOS	02/10/1973	M	1
HEMO, UREIA, CREA, NA, K, URINA					
06/11/2024	0152608	CAROLINE PELINSON SIQUEIRA	13/09/1994	F	1
HEMO, URINA					
06/11/2024	0152609	HIANNA NUNES MELLO	18/06/1992	F	1
URINA					
06/11/2024	0152610	APARECIDO GOMES DUARTE	12/03/1954	M	1
HEMO, GASO, TROPO, CPK, CKMB, UREIA, CREA, NA, K					
06/11/2024	0152611	ANA CAROLINA LESCHIES SANTOS	06/04/1987	F	1
HEMO, URINA					
06/11/2024	0152612	YASMIN GABRIELLY N M DE MORAES	23/10/2012	F	1
HEMO, VHS, URICO, CPK, GLICO, UREIA, CREA, NA, K					
08/11/2024	0152613	GERALDO ALEIXO BENTO JUNIOR	11/08/1967	M	1
TROPO					
08/11/2024	0152614	GABRIELE CAMPOS SANTOS	16/12/1996	F	1
URINA					
03/11/2024	0152615	NEIDE RODRIGUES DA SILVA GOIS	11/07/1965	F	1
URINA					

Pacientes por Data

LABORMED SERVICOS EM SAUDE LTDA

Convenio :

Periodo de 01-11-2024 a 30-11-2024

Data	Codigo	Paciente	Dt.Nasc	S	Convenio
03/11/2024	0152616	ILDA RODRIGUES BARROS	21/11/1954	F	1
URINA					
03/11/2024	0152617	LEONARDO HEITOR	26/07/1978	M	1
HEMO, URINA					
03/11/2024	0152618	DIEGO PINHEIRO SANTOS DA SOLVA	18/06/1991	M	1
URINA					
03/11/2024	0152619	LUIS CARLOS DA SILVA	02/11/1971	M	1
HEMO, VHS, UREIA, CREA, TGO, TGP, AMILA, BILI					
03/11/2024	0152620	KAYQUE MATHEUS SOUSA	12/09/2007	M	1
HEMO, UREIA, CREA, NA, K					
02/11/2024	0152621	MARIA DAS DORES DE OLIVEIRA	05/09/1944	F	1
URINA					
03/11/2024	0152622	DAIANE FERREIRA DA SILVA	01/08/2001	F	1
URINA					
03/11/2024	0152623	EVANDRO RODRIGUES DE CANDI SOUZA	17/01/2005	M	1
HEMO, UREIA, CREA, NA, K, URINA					
02/11/2024	0152624	ROBERTO VIRGINIO MELO DE SOUZA	03/04/1999	M	1
HEMO, TP, TTPA, UREIA, CREA, NA, K, URINA					
03/11/2024	0152625	LARISSA DA SILVA GONCALVES	23/03/1998	F	1
HEMO, URINA					
02/11/2024	0152626	MARIA LOURDES CONDE SOARES	15/04/1930	F	1
HEMO, UREIA, CREA, URINA					
02/11/2024	0152627	ANDERSON EDESIO	03/08/1978	M	1
CPK, CKMB, TROPO					
02/11/2024	0152628	CAROLINE CABRAL DE CARVALHO	19/12/2001	F	1
URINA					
02/11/2024	0152629	EDNA VITORIA DA SILVA BUENO	06/08/2008	F	1
HEMO, NA, K, UREIA, CREA, URINA					
02/11/2024	0152630	REBECA APARECIDA CAMARGO BRASIL	09/12/1996	F	1
URINA					

Pacientes por Data

LABORMED SERVICOS EM SAUDE LTDA

Convenio :

Periodo de 01-11-2024 a 30-11-2024

Data	Codigo	Paciente	Dt.Nasc	S	Convenio
07/11/2024	0152831	ROSA TOLEDO	12/06/1961	F	1
URINA					
07/11/2024	0152832	FLORIPES PIRES DA SILVA	10/01/1941	F	1
URINA					
07/11/2024	0152833	THAMIRES LISBOA MARTINS	16/11/1996	F	1
URINA					
07/11/2024	0152834	FERNANDO DOS SANTOS BRITO	08/12/1979	M	1
HEMO, AMILA					
07/11/2024	0152835	VERA LUCIA PEREIRA DOS SANTOS	16/05/1960	F	1
HEMO, UREIA, CREA, NA, K, TGO, TGP, TP, TTPA					
07/11/2024	0152836	THAMIRES MARTINS DOS SANTOS	15/09/2004	F	1
HEMO, AMILA					
11/11/2024	0152837	FABIO DE OLIVEIRA PEREIRA	21/07/1987	M	1
HEMO					
11/11/2024	0152838	SALVADOR RODRIGUES DA COSTA	05/05/2000	M	1
URINA					
08/11/2024	0152839	TIAGO DE OLIVEIRA BELLCHIOR INACIO	23/08/1990	M	1
URINA					
07/11/2024	0152840	MARCIA APARECIDA BAGNARA	23/04/1963	F	1
HEMO					
07/11/2024	0152841	JAINE SARATO DA SILVA SANTOS	18/11/1997	F	1
URINA					
07/11/2024	0152842	EVANDRO DE ANDRADE	13/12/1975	M	1
HEMO, URINA					
05/11/2024	0152843	RAIMUNDO ALVES DE LIMA JUNIOR	25/11/1947	M	1
HEMO, TROPO, CPK, CKMB, AMILA, TGO, TGP, UREIA, CREA					
05/11/2024	0152844	JULIANE COSTAL SILVA	25/03/2002	F	1
HEMO, URINA					
05/11/2024	0152845	VALDENO DOS SANTOS JUNIOR	12/06/2000	M	1
HEMO					

Pacientes por Data

LABORMED SERVICOS EM SAUDE LTDA

Convenio :

Periodo de 01-11-2024 a 30-11-2024

Data	Codigo	Paciente	Dt.Nasc	S	Convenio
05/11/2024	0152846	ANTONIO RODRIGUES DA CRUZ	18/02/1948	M	1
HEMO, AMILA, TGO, TGP, UREIA, CREA, NA, K, URINA					
05/11/2024	0152847	JOAO BATISTA DA SILVA	24/06/1958	M	1
URINA					
05/11/2024	0152848	VINICIUS OLIVEIRA	10/03/2005	F	1
HEMO, AMILA, TGO, TGP, UREIA, CREA					
05/11/2024	0152849	SIDNEI LOPES CONCEICAO	20/07/1965	M	1
HEMO, TROPO, CKMB, TGO, TGP, UREIA, CREA, NA, K					
04/11/2024	0152850	RICARDO PEREIRA DOS SANTOS	28/08/1974	M	1
HEMO, TGO, TGP, AMILA					
04/11/2024	0152851	ROSIMEIRE APARECIDA CLEMENTE	28/03/1989	F	1
HEMO					
04/11/2024	0152852	SUELI SANTOS DE MORAES	02/06/1971	M	1
HEMO, TROPO, CPK, CKMB, TGO, TGP, GAMGT, FAL, GLICO, AMILA, BILI, UREIA, CREA, NA, K URINA					
05/11/2024	0152853	RUBENS FLORINDO DA SILVA	22/03/1947	M	1
HEMO, UREIA, CREA, NA, K, URINA					
05/11/2024	0152854	CARINA VITORIA SALVIANO COSTA	16/05/2007	F	1
HEMO, URINA					
06/11/2024	0152855	REGINALDO MOACIR DE CARVALHO	07/11/1969	M	1
HEMO, UREIA, CREA, GLICO, TGO, NA, K, URINA, TROPO					
02/11/2024	0152856	PAULO ROBERTO CRISTINA	21/02/1978	M	1
URINA					
02/11/2024	0152857	ELIANA GOMES SILVA	29/04/1979	F	1
HEMO, UREIA, CREA, URINA					
02/11/2024	0152858	VERA LUCIA RAMOS DE CARVALHO	06/05/1960	F	1
URINA					
02/11/2024	0152859	TEREZA FERREIRA BRITO DA CONCEICAO	06/10/1924	F	1
HEMO, TP, TTPA, UREIA, CREA, NA, K					

Pacientes por Data

LABORMED SERVICOS EM SAUDE LTDA

Convenio :

Periodo de 01-11-2024 a 30-11-2024

Data	Codigo	Paciente	Dt.Nasc	S	Convenio
02/11/2024	0152860	DANIELLE GOMES DA SILVA	13/04/1998	F	1
HEMO, NA, K, URINA					
02/11/2024	0152861	ANTONIO GARCIA GONÇAVES DE BRITO	13/11/1950	M	1
TROPO, CKMB, CPK					
02/11/2024	0152862	CICERA MARQUES DOS SANTOS	02/12/1959	F	1
URINA					
02/11/2024	0152863	ANTONIO ESPANHOL	07/05/1940	M	1
TROPO, CKMB, CPK					
02/11/2024	0152864	OTAVIO MARTINS DO NASCIMENTO	27/11/1931	M	1
HEMO, URINA					
02/11/2024	0152865	ELZA CARDOSO DE OLIVEIRA	02/06/1951	F	1
HEMO, UREIA, CREA, GAMGT, TGO, TGP, NA, K, BILI					
02/11/2024	0152866	ANDREIA FERREIRA DA SILVA	08/12/1976	F	1
URINA					
02/11/2024	0152867	LEONILDA LOPES	12/02/1943	F	1
HEMO, TGO, TGP, UREIA, CREA, URINA					
02/11/2024	0152868	VALDEMAR FRANCISCO DE SOUZA	25/01/1958	M	1
HEMO, TGO, TGP, UREIA, CREA, URINA					
02/11/2024	0152869	HILDA ANITA DOS SANTOS	14/02/1950	F	1
HEMO, URINA					
02/11/2024	0152870	IZA DA SILVA VICENTE VIEIRA	18/10/1983	F	1
URINA					
02/11/2024	0152871	APARECIDA DE FATIMA	21/02/1977	F	1
HEMO, TROPO, CKMB, CPK, UREIA, CREA, NA, K					
02/11/2024	0152872	MARIA DE NAZARE	14/10/1966	F	1
HEMO, UREIA, CREA, NA, K, URINA					
06/11/2024	0152873	ROGERIO ISAAC LAMBANI	16/11/1979	M	1
HEMO, AMILA					
05/11/2024	0152874	ADRIANA MIRANDA DA COSTA	12/06/1981	F	1
HEMO, URINA					

Pacientes por Data

LABORMED SERVICOS EM SAUDE LTDA

Convenio :

Periodo de 01-11-2024 a 30-11-2024

Data	Codigo	Paciente	Dt.Nasc	S	Convenio
02/11/2024	0152875	ANTONIO GARCIA GONÇAVES DE BRITO	13/11/1950	M	1
TROPO, CKMB, CPK					
02/11/2024	0152876	RENATA CRISTINA GABRIEL	02/05/1984	F	1
HEMO, URINA					
06/11/2024	0152877	LOUISE EUZEBIO RODRIGUES	25/09/2007	F	1
HEMO, UREIA, CREA, NA, K, URINA					
01/11/2024	0152878	JOSE ANTONIO DA SILVA	18/08/1947	M	1
HEMO, NA, K, UREIA, CREA, CPK, CKMB, TP, TTPA, TROPO					
05/11/2024	0152879	ELIANA DE FATIMA PIRES	18/07/1977	F	1
HEMO, URINA					
02/11/2024	0152880	PATRICIA CONCEICAO RAFAEL	20/12/1995	F	1
HEMO, URINA					
02/11/2024	0152881	MARIA EUNICE DE OLIVEIRA	29/11/1951	F	1
URINA					
01/11/2024	0152882	PAULO CARLOS DA COSTA	29/09/1957	M	1
HEMO, NA, K, UREIA, CREA, TGO, TGP, CPK, CKMB, TROPO, URINA					
01/11/2024	0152884	ALMIR MARTINS DE ARRUDA FILHO	24/01/1977	M	1
HEMO, URINA					
02/11/2024	0152885	ESTHER CARVALHO DO OLIVEIRA	09/10/2004	F	1
HEMO					
02/11/2024	0152886	DANIELA CARDOSO SANTOS	07/10/1999	F	1
HEMO					
02/11/2024	0152887	MARIA HELENA JONNSSON SANTOS	14/07/1962	F	1
HEMO, URINA					
01/11/2024	0152888	JUAN MIGUEL ANDRADE SIQUEIRA	04/12/2004	M	1
HEMO, URINA					
01/11/2024	0152889	MARINEIDE BAZILIO DOS SANTOS	25/02/1967	F	1
URINA					
01/11/2024	0152890	ADELMO G.JUNIOR	06/04/1969	M	1
HEMO, URINA, UREIA, CREA					

Pacientes por Data

LABORMED SERVICOS EM SAUDE LTDA

Convenio :

Periodo de 01-11-2024 a 30-11-2024

Data	Codigo	Paciente	Dt.Nasc	S	Convenio
02/11/2024	0152891	FLAVIA BORGES MARTINS	12/10/1987	F	1
URINA					
01/11/2024	0152892	ANDRESSA DA SILVA LEITE PEDRO	30/03/2003	F	1
URINA					
01/11/2024	0152893	DAIANE CARNEIRO DA SILVA	30/10/1999	F	1
URINA					
01/11/2024	0152894	TATIANA S. SANTOS DE SOUSA	26/11/1983	F	1
URINA					
01/11/2024	0152895	ELIVENTON DOS SANTOS NASCIMENTO	24/04/2007	M	1
HEMO, UREIA, CREA, TGO, TGP, BILI, NA, K, FAL, AMILA, URINA					
01/11/2024	0152896	ODETTE DIAS DO CARMO	23/01/1936	F	1
URINA					
02/11/2024	0152897	ELISA MARIA TEREZA PEREIRA	01/09/1982	F	1
HEMO					
02/11/2024	0152898	CASSIANO JUNIOR DA SILVA	11/06/1994	M	1
HEMO, URINA					
02/11/2024	0152899	MIRIAN VITORIA SILVA	07/04/2000	M	1
HEMO, URINA					
03/11/2024	0152900	MAIARA SABOIA DA SILVA	22/03/1998	F	1
URINA					
03/11/2024	0152901	GENI F.MACHADO	07/02/1951	F	1
HEMO, TP, TTPA, DIMD					
03/11/2024	0152902	VALDINEI CAZATTO	27/10/1964	M	1
HEMO, NA, K, UREIA, CREA					
03/11/2024	0152903	AGUINALDO EUGENIO DE PAULA	29/09/1966	M	1
HEMO, UREIA, CREA, TGO, TGP, BILI, FAL, GAMGT, AMILA, NA, K, URINA					
03/11/2024	0152904	ELIENE M.DOS SANTOS	26/06/1955	F	1
CPK, CKMB, TROPO					
03/11/2024	0152905	MANOEL DE VERAS BARSIL	09/09/1945	M	1
HEMO, URINA, UREIA, CREA, CPK, CKMB, TROPO, TGP, TGO					

Pacientes por Data

LABORMED SERVICOS EM SAUDE LTDA

Convenio :

Periodo de 01-11-2024 a 30-11-2024

Data	Codigo	Paciente	Dt.Nasc	S	Convenio
02/11/2024	0152906	GIOVANA SILVA SERRAGLIA	29/07/2004	F	1
URINA					
02/11/2024	0152907	MIRIA RODRIGUES DO NASCIMENTO	02/09/1989	F	1
HEMO, AMILA, TGO, TGP, UREIA, CREA, URINA					
01/11/2024	0152908	MARTA NUNES CARNEIRO	18/01/1951	F	1
URINA					
06/11/2024	0152909	CLEIDE CLEMENTE	25/09/1971	F	1
URINA					
06/11/2024	0152910	ANDRE LUIZ TEODORO	08/06/1974	M	1
HEMO, UREIA, CREA, NA, K, TGO, TGP					
06/11/2024	0152911	ELIZABETH MARIANO PRADO	12/04/1973	F	1
URINA					
06/11/2024	0152912	GIOVANA ESPINDOLA SILVA	27/06/2001	F	1
URINA					
06/11/2024	0152913	JOSE GONZAGA DE MELO	16/11/1940	M	1
URINA					
06/11/2024	0152914	SUELI SANTOS TEIXEIRA	12/07/1977	F	1
URINA					
03/11/2024	0152915	VANESSA CRISTINA DA SILVA CALDAS	30/12/1997	F	1
HEMO, UREIA, CREA, URINA					
03/11/2024	0152916	FLAVIA TORRES DE OLIVEIRA	26/10/1991	F	1
HEMO, UREIA, CREA, NA, K					
03/11/2024	0152917	SANDRA REGINA GARCIA	18/08/1960	F	1
HEMO					
03/11/2024	0152918	ALICE DE OLIVEIRA	03/01/1951	F	1
HEMO, UREIA, CREA, TGO, TGP, NA, K, URINA					
03/11/2024	0152919	WILSON NESTOR DE QUEIROZ	13/01/1974	M	1
HEMO, NA, K, UREIA, CREA					
03/11/2024	0152920	ODAIR MOISES BATISTA DA SILVA	26/03/1963	M	1
AMILA, GAMGT, FAL, BILI, URINA					

Pacientes por Data

LABORMED SERVICOS EM SAUDE LTDA

Convenio :

Periodo de 01-11-2024 a 30-11-2024

Data	Codigo	Paciente	Dt.Nasc	S	Convenio
03/11/2024	0152921	JOSE ANTONIO CONTI	09/11/1952	M	1
TROPO, CPK, CKMB, HEMO, NA, K, UREIA, CREA					
04/11/2024	0152922	ROGERIO GOMES MARINHO	05/05/1981	M	1
HEMO					
04/11/2024	0152923	AMANDA CAROLINA	19/02/1997	F	1
URINA					
04/11/2024	0152924	JOSE CARLOS PEREIRA PORTO	08/02/1959	M	1
HEMO, UREIA, CREA, NA, K					
04/11/2024	0152925	ELAINE SANTANA PEREIRA	05/09/1987	F	1
HEMO, UREIA, CREA, NA, K					
04/11/2024	0152926	JHENIFFER MONTEIRO	15/01/1998	F	1
HEMO, UREIA, CREA, NA, K, TGO, TGP, URINA					
03/11/2024	0152927	ADRIANA RODRIGUES CUSTODIO	26/08/2002	F	1
HEMO					
03/11/2024	0152928	KEROLAINY SARMENTO DE QUEIROGA	04/06/1996	F	1
HEMO, UREIA, CREA, URINA					
03/11/2024	0152929	MARIA MADALENA DE OLIVEIRA	21/02/1948	F	1
GASO, HEMO, NA, K					
03/11/2024	0152930	ANTONIO ESPANHOL	07/05/1940	M	1
HEMO, UREIA, CREA, NA, K, TROPO, CPK, CKMB					
04/11/2024	0152931	INES ANGELO CIPRIANO DA SILVA	07/09/1948	F	3
CREA, GAMGT, TGO, TGP, TRI, HEMO, T4L, URICO, UREIA, TSH, T3, COLES, HDL, LDL, VLDL GLICO, HBGLI, INSUL, URINA, FAL, PPF, NA, K					
04/11/2024	0152932	MARIA BENEDITA SOARES DA SILVA	19/09/1957	F	3
NA, K, CA, HEMO, HBGLI, TSH, TGO, TGP, COLES, HDL, LDL, VLDL, TRI, UREIA, CREA URICO, URINA, FAL					
04/11/2024	0152933	RICARDO RAIMUNDO RAUL	09/07/1976	M	3
PSA, HEMO, HBGLI, TSH, TGO, TGP, COLES, HDL, LDL, VLDL, TRI, UREIA, CREA, URICO					
04/11/2024	0152934	ELIZETE LIDIA GOMES DE JESUS	07/09/1970	F	3
URINA, NA, K, URICO, FAL, HEMO, HBGLI, TSH, TGO, TGP, COLES, HDL, LDL, VLDL, TRI UREIA, CREA, CA, VITAD, B12					

Pacientes por Data

LABORMED SERVICOS EM SAUDE LTDA

Convenio :

Periodo de 01-11-2024 a 30-11-2024

Data	Codigo	Paciente	Dt.Nasc	S	Convenio
04/11/2024	0152935	ERICA GOMES DA SILVA	01/09/2008	F	3
PPF, NA, K, CA, HEMO, HBGLI, TSH, TGO, TGP, COLES, HDL, LDL, VLDL, TRI, URICO CREA, URINA, VITAD, B12, FAL					
04/11/2024	0152936	MARIA REJANE DE ARAUJO DE JESUS	13/07/1973	F	3
HEMO, LATEX, CREA, TGO, TGP, VHS, FAN					
04/11/2024	0152937	BENVINDO TOLENTINO MAGALHAES NETO	14/12/1948	M	3
HBGLI, GLICO, COLES, HDL, LDL, VLDL, TRI					
04/11/2024	0152938	ISABELLY PEREIRA DOS SANTOS	24/04/2014	F	3
HEMO, FE, COLES, HDL, LDL, VLDL, TRI, GLICO, HBGLI, TSH, VITAD, IGE, URINA					
04/11/2024	0152939	HAYSA ALBUQUQUERQUE DALVA	12/09/2005	F	3
HEMO, GLICO, UREIA, CREA, COLES, HDL, LDL, VLDL, TRI, TGO, TGP, FE, URINA					
04/11/2024	0152940	JOSE RICARDO CAVALCANTI DE OLIVEIRA	30/04/1987	M	3
HEMO, CREA, TGO, TGP, VHS, FAN					
04/11/2024	0152941	ALANA RIBEIRO DE ALCANTARA	12/02/2019	M	3
COLES, HDL, LDL, VLDL, TRI					
04/11/2024	0152942	LUCIANO RIPOLI ACCACIO	25/01/1974	M	3
VHS, FAN, URICO, LATEX					
04/11/2024	0152943	CINTIA RODRIGUES GRILLO DEL DONNO	03/09/1973	M	3
URINA, HEMO, HBGLI, TSH, TGO, TGP, COLES, HDL, LDL, VLDL, TRI, UREIA, CREA, URICO					
04/11/2024	0152944	EMILLY DA SILVA ARDEVOL	27/10/2007	F	3
MICOL, CULT, ATB					
04/11/2024	0152945	ELIASAFE DE OLIVEIRA	19/04/2000	M	3
URICO, K, NA, TGO, TGP, HEMO, TSH, T4L, UREIA, CREA, TRI, COLES, HDL, LDL, VLDL GLICO, HBGLI					
04/11/2024	0152946	MARINA APARECIDA RODRIGUES	02/08/1964	F	3
COLES, HDL, LDL, VLDL					
04/11/2024	0152947	REIDIR DA CRUZ	09/11/1956	M	3
CREA, HBGLI, K, NA, TRI, B12, VITAD, HEMO, TSH, T4L, T3, ZIN, COLES, HDL, LDL VLDL, GLICO					
04/11/2024	0152948	LARYSSA APARECIDA S. DOS SANTOS	01/03/2015	F	3
HEMO, FE, COLES, HDL, LDL, VLDL, TRI, GLICO, HBGLI, TSH, VITAD, IGE, URINA					

Pacientes por Data

LABORMED SERVICOS EM SAUDE LTDA

Convenio :

Periodo de 01-11-2024 a 30-11-2024

Data	Codigo	Paciente	Dt.Nasc	S	Convenio
18/11/2024	0152949	ALAIDE MARIA REIS	20/12/1930	F	3
CREA, GLICO, HBGLI, UREIA, B12, VITAD, HEMO, COLES, HDL, LDL, VLDL, TRI					
06/11/2024	0152950	MARIA SUELI SACANI	20/06/1970	F	3
URINA, UROC, ANT11					
06/11/2024	0152951	CLEBERSON GONÇALVES DE OLIVEIRA	02/08/1979	M	3
HEMO, PCRT, ANTAG, ANTAM, UREIA, CREA, TGO, TGP, VHS					
06/11/2024	0152952	CACILDA MOLICA	24/01/1976	F	3
OCUL					
06/11/2024	0152953	JANETE APARECIDA RAMOS	16/05/1968	F	3
URINA, FAL, VITAD, B12, HEMO, HBGLI, TSH, TGO, TGP, COLES, HDL, LDL, VLDL, TRI, UREIA URICO, NA, K, CA					
06/11/2024	0152954	LUARA VITORIA DA SILVA	16/05/2017	F	3
HEMO, FE, FERRI, COLES, HDL, LDL, VLDL, TRI, GLICO, HBGLI, TSH, IGE, VITAD, URINA					
06/11/2024	0152955	ESTELA DANTAS DA SILVA	17/12/1967	F	3
HEMO					
06/11/2024	0152956	ROSANGELA DOS SANTOS CARVALHO	30/11/1982	F	3
HEMO, GLICO, COLES, HDL, LDL, VLDL, TRI, TSH, URINA					
06/11/2024	0152957	CAROLINA CHRISTINE BARBARA COLODRO AMANT	27/04/1995	F	3
UREIA, HEMO, TSH, T4L, CREA, TRI, TP, TTPA, HBGLI, COLES, HDL, LDL, VLDL, GLICO					
06/11/2024	0152958	ADRIANA APARECIDA DE ALMEIDA CORREIA	13/04/1979	F	3
HEMO, HBGLI, TSH, COLES, HDL, LDL, VLDL, TRI, VITAD, B12					
06/11/2024	0152959	IVANILDE VIERA DA SILVA	04/06/1961	F	3
HEMO, GLICO, UREIA, CREA, COLES, TRI, TSH, TGO, TGP, B12, VITAD, URINA					
06/11/2024	0152960	MARIA MERTES DE NASARE	12/05/1944	F	3
HEMO, GLICO, UREIA, CREA, COLES, HDL, LDL, VLDL, TRI, TSH, TGO, TGP, B12, VITAD, URINA					
06/11/2024	0152961	NICEIA FERREIRA DA SILVA ROSSI	10/01/1955	F	3
PPF, FAL, HEMO, HBGLI, TSH, TGO, TGP, COLES, HDL, LDL, VLDL, TRI, UREIA, CREA, URINA NA, K, CA					
06/11/2024	0152962	ROSANGELA APARECIDA DE BARROS DA SILVA	04/11/1966	F	3
HEMO, HBSAG, ANTIS, HCV, HIV, VDRL, TSH, T4L, TIRE, TPO, VHS, PCRT, UREIA, CREA, TGO TGP, GAMGT, FAN, LATEX, INSUL, HBGLI, B12, VITAD					

Pacientes por Data

LABORMED SERVICOS EM SAUDE LTDA

Convenio :

Periodo de 01-11-2024 a 30-11-2024

Data	Codigo	Paciente	Dt.Nasc	S	Convenio
06/11/2024	0152963	LUIZA DOS SANTOS SANTANA	16/08/1967	F	3
OCUL					
06/11/2024	0152964	HELENA SOUZA DE OLIVEIRA	05/05/1945	F	3
HEMO, HBGLI, GLICO, UREIA, CREA, COLES, HDL, LDL, VLDL, TRI, TSH, T4L, TGO, TGP, B12 VITAD, URINA					
06/11/2024	0152965	EDMILSON DUTRA	16/05/1977	M	3
HEMO, HBGLI, TSH, PSA, COLES, HDL, LDL, VLDL, TRI					
06/11/2024	0152966	VERA LUCIA CABRAL CARDOSO	15/02/1956	F	3
CREA, GAMGT, TGO, TGP, TRI, HEMO, T4L, URICO, UREIA, TSH, T3, COLES, HDL, LDL, VLDL GLICO, HBGLI, INSUL					
06/11/2024	0152967	FATIMA B. AMORIM	11/03/1953	F	3
HEMO, HBGLI, GLICO, UREIA, CREA, COLES, HDL, LDL, VLDL, TRI, TSH, T4L, TGO, TGP, URINA					
06/11/2024	0152968	ESTHER CALINE RODRIGUES DE SOUZA	13/02/2013	F	3
HEMO, FE, FERRI, COLES, HDL, LDL, VLDL, TRI, HBGLI, VITAD, TSH, IGE, URINA					
06/11/2024	0152969	SIRLEI DOS SANTOS GERALDO	02/08/1974	F	3
HEMO, GLICO, UREIA, CREA, COLES, HDL, LDL, VLDL, TRI, TSH, TGO, TGP, URINA					
06/11/2024	0152970	MARIA EDUARDA DOS SANTOS GONÇALVES	18/02/2005	F	3
HEMO, GLICO, UREIA, CREA, COLES, HDL, LDL, VLDL, TRI, TSH, TGO, TGP, URINA					
06/11/2024	0152971	IVANIR BETEGA	26/06/1952	F	3
PRO24					
08/11/2024	0152973	VANDUZA VIANA SOUZA	29/05/1954	F	3
HEMO, HBGLI, TSH, PCRT, URICO, COLES, HDL, LDL, VLDL, TRI, VITAD, B12					
08/11/2024	0152974	HERMINIA MAZZEICHETTE	01/07/1951	F	3
TSH, T4L					
08/11/2024	0152975	ETEONILHA DE ALBUQUERQUE PERETI	03/12/1944	F	3
P, B12, HEMO, HCV, HBSAG, ANTIS, TSH, T4L, MG, VDRL, HIV, FOLIC					
08/11/2024	0152976	LAIS DE SOUZA OSORIO DE PAULA	12/12/1986	F	3
HEMO, GLICO, VDRL, HIV, HBSAG, ANTIS, HCV					
08/11/2024	0152977	ODAIR BOZZATO	29/06/1951	M	3
HEMO, GLICO, UREIA, CREA, COLES, HDL, LDL, VLDL, TRI, TSH, PSA, TGO, TGP, URINA					

Pacientes por Data

LABORMED SERVICOS EM SAUDE LTDA

Convenio :

Periodo de 01-11-2024 a 30-11-2024

Data	Codigo	Paciente	Dt.Nasc	S	Convenio
08/11/2024	0152978	JODALIA DEODATO DE SANTANA	04/02/1955	F	3
ESTRA, FSH, LH, TSH, INSUL, PTH, PROLA, SDHEA, TESTO, T4, T4L, T3, PROGE, CORT1, CA CREA, CPK, GAMGT, K, NA, TGO, TGP, VHS, PCRT, URICO, FERRI, MG, UREIA, GLICO, HBGLI					
08/11/2024	0152979	ANDRESSA DE SOUZA ORNELAS	20/05/1984	F	3
TGO, TGP, COLES, HDL, LDL, VLDL, TRI					
08/11/2024	0152980	MARCELO TORRES	02/03/1973	M	3
HEMO, HBGLI, TSH, PSA, COLES, HDL, LDL, VLDL, TRI, VITAD, B12, UREIA, CREA, NA, K					
08/11/2024	0152981	LEONILDA MODOLO DIAS	13/04/1942	F	3
HBGLI					
08/11/2024	0152982	ELIANA DE CASSIA CARVALHO	23/06/1964	M	3
COLES, HDL, LDL, VLDL					
08/11/2024	0152983	EZEQUIEL FERREIRA DE SOUZA	24/03/1944	M	3
HEMO, HBGLI, TSH, PSA, COLES, HDL, LDL, VLDL, TRI, UREIA, CREA, NA, K, VITAD, B12					
08/11/2024	0152984	JOSE NEVES FERREIRA DA SILVA	05/08/1943	M	3
URICO, CPK, K, NA, TGO, TGP, HEMO, TSH, T4L, UREIA, CREA, TRI, COLES, HDL, LDL VLDL, GLICO, HBGLI, MICAI					
08/11/2024	0152985	MILENA CRISTINA FERREIRA	20/09/1998	F	3
URINA, HEMO, HBGLI, TSH, TGO, TGP, COLES, HDL, LDL, VLDL, TRI, UREIA, CREA, URICO, VITAD B12, NA, K, CA, FAL					
08/11/2024	0152986	MANOEL PINHEIRO DE ARAUJO	10/01/1954	M	3
CREA, FERRI, GLICO, HBGLI, K, TGO, TGP, UREIA, B12, VITAD, HEMO, PCRT, TSH, T4L					
08/11/2024	0152987	EDIVALDO COSTA PEREIRA	15/09/1961	M	3
HEMO, HBGLI, TSH, PSA, COLES, HDL, LDL, VLDL, TRI, VITAD, B12, GLICO, URICO					
08/11/2024	0152988	MARIA LAURINDA DA SILVA	23/02/1966	F	3
HEMO, HBGLI, GLICO, UREIA, CREA, COLES, HDL, LDL, VLDL, TRI, TSH, T4L, TGO, TGP, B12 VITAD, URINA					
08/11/2024	0152989	LUIZA LOPES SODRE	03/03/2005	F	3
URINA, FERRI					
08/11/2024	0152990	ROBERTA CRISTINA DO NASCIMENTO	05/01/1978	F	3
HEMO, GLICO, UREIA, CREA, COLES, HDL, LDL, VLDL, TRI, TSH, TGO, TGP, URINA					
08/11/2024	0152991	HELOISA DE JESUS LUZ	20/03/2006	F	3
HEMO, TGO, TGP, AMILA, COPRO					

Pacientes por Data

LABORMED SERVICOS EM SAUDE LTDA

Convenio :

Periodo de 01-11-2024 a 30-11-2024

Data	Codigo	Paciente	Dt.Nasc	S	Convenio
08/11/2024	0152992	MARIA JOSE DA SILVA GOMES	05/07/1979	F	3
URICO, K, NA, TGO, TGP, HEMO, TSH, T4L, UREIA, CREA, TRI, COLES, HDL, LDL, VLDL GLICO, HBGLI					
08/11/2024	0152993	SILVIO SANTOS	14/02/1981	M	3
PSA, URINA, NA, K, HEMO, HBGLI, TSH, TGO, TGP, COLES, HDL, LDL, VLDL, TRI, UREIA CREA, URICO, PPF					
01/11/2024	0152994	CARLOS ROBERTO DOS SANTOS	12/11/1963	M	3
P, MG, B12, HEMO, HCV, HBSAG, ANTIS, TSH, T4L, VDRL, HIV, FOLIC					
01/11/2024	0152995	ISABELLA NILCE RIPOLI	25/11/2011	F	3
VITAD, COLES, HDL, LDL, VLDL, TRI					
01/11/2024	0152996	EZEQUIEL BARBOSA FERREIRA	12/06/2020	M	3
HEMO, FE, COLES, HDL, LDL, VLDL, TRI, GLICO, HBGLI, TSH, VITAD, IGE, URINA					
01/11/2024	0152997	HENRIQUE MARTINS	24/02/1992	M	3
HEMO, PCRT, UREIA, CREA, TGO, TGP, GAMGT, TP, TTPA, NA, K, URINA					
01/11/2024	0152998	JOVELINA AUGUSTA DOS SANTOS	06/04/1957	F	3
HEMO, HBGLI, GLICO, UREIA, CREA, COLES, HDL, LDL, VLDL, TRI, TSH, TGO, TGP, B12, VITAD URINA, UROC, ANT11					
01/11/2024	0152999	ALLANYS MOREIRA DANTAS	17/02/2002	F	3
HEMO, TOXG, TOXM, RUIGG, RUIGM, HBSAG, ANTIS, ABO, RH, HCV, GLICO, VDRL, URINA, HIV, UROC ANT11, PPF					
01/11/2024	0153000	LETICIA BUENO DOS SANTOS	27/06/1999	F	3
HEMO, GLICO, UREIA, CREA, COLES, HDL, LDL, VLDL, TRI, TSH, TGO, TGP, URINA, VITAD, B12 ZIN					
01/11/2024	0153001	AURENI PEREIRA SILVA	13/01/1954	F	3
HEMO, HBGLI, GLICO, UREIA, CREA, COLES, HDL, LDL, VLDL, TRI, TSH, TGO, TGP, B12, URINA					
01/11/2024	0153002	EDSON COELHO GUIMARAES	31/01/1961	M	3
URICO, K, NA, TGO, TGP, HEMO, TSH, T4L, UREIA, CREA, TRI, COLES, HDL, LDL, VLDL GLICO, HBGLI					
01/11/2024	0153003	AMANDA RODRIGUES VAZ DA ANUNCIAÇÃO	16/05/1981	F	3
HEMO, HBGLI, TSH, COLES, HDL, LDL, VLDL, TRI, TGO, TGP					
01/11/2024	0153004	EDILEUSA GUIMARAES COSTA	07/03/1954	F	3
GLICO, HBGLI, MG, K, TRI, B12, VITAD, HEMO, INSUL, TSH, T4L, COLES, HDL, LDL, VLDL MICAI, TGO, TGP					

Pacientes por Data

LABORMED SERVICOS EM SAUDE LTDA

Convenio :

Periodo de 01-11-2024 a 30-11-2024

Data	Codigo	Paciente	Dt.Nasc	S	Convenio
01/11/2024	0153005	ROSANGELA NEIVA PEREIRA DIAS	05/12/1975	F	3
CREA, GLICO, HBGLI, TGO, TGP, TRI, B12, VITAD, HEMO, TSH, T4L, COLES, HDL, LDL, VLDL					
01/11/2024	0153006	RAYMUNDA SILVANIA MOREIRA	03/07/1963	F	3
HEMO, HBGLI, GLICO, UREIA, CREA, COLES, HDL, LDL, VLDL, TRI, TSH, T4L, TGO, TGP, URINA					
01/11/2024	0153007	MARCIA CRISTINA F. SILVESTRE	02/12/1966	F	3
HEMO, VHS, PCRT, LATEX					
01/11/2024	0153008	JOSE APARECIDO P SILVA	06/03/1986	M	3
PSA, URINA, HEMO, HBGLI, TSH, TGO, TGP, COLES, HDL, LDL, VLDL, TRI, UREIA, CREA, URICO					
01/11/2024	0153009	MARIA BEZERRA BARROS DE ANDRADE	06/10/1968	F	3
FERRI, FE, DHT, FAN, LATEX, TPO, TIRE, ZIN, B12, VITAD, VDRL, URINA, UROC, ANT11, FSH ESTRA					
01/11/2024	0153010	SANDRO BENEDITO DE FRANÇA	07/11/1965	M	3
GLICO, HBGLI, COLES, HDL, LDL, VLDL, TRI					
28/11/2024	0153092	MARIA FLORES	14/08/1952	F	5
HEMO, HBGLI, GLICO, COLES, HDL, LDL, VLDL, TRI, URINA, UREIA, CREA, PPF, OCUL					
27/11/2024	0153093	MARIA TIAGO RODRIGUES	25/07/1956	F	5
HEMO, HBGLI, GLICO, COLES, HDL, LDL, VLDL, TRI, OCUL, PPF					
27/11/2024	0153094	JOSE PINTO DE SOUZA	07/01/1951	M	5
PSA					
27/11/2024	0153095	JOAQUIM ALVES SANTANA	12/11/1951	M	5
CREA, TGP, HEMO, T3, TSH, T4L, TRI, COLES, HDL, LDL, VLDL, GLICO, HBGLI					
27/11/2024	0153096	SUELI DE OLIVEIRA PARRILA	18/05/1955	F	5
LDL, HDL, TRI					
27/11/2024	0153097	ANTONIA EDINEUSA CARLOS LOPES LIMA	14/04/1962	F	5
CREA, TGP, B12, VITAD, HEMO, CA, ZIN, TSH, T4L					
27/11/2024	0153098	LARISSA BARROS DE MELO	07/02/2015	F	5
HEMO, PPF					
27/11/2024	0153099	GABRIEL MONTEIRO DE BARROS	22/01/2007	M	5
HEMO, HBGLI, GLICO, TP, TTPA, COLES, HDL, LDL, VLDL, TRI, PPF					

Pacientes por Data

LABORMED SERVICOS EM SAUDE LTDA

Convenio :

Periodo de 01-11-2024 a 30-11-2024

Data	Codigo	Paciente	Dt.Nasc	S	Convenio
27/11/2024	0153100	ENICASSIA DA SILVA BARROS	27/11/1981	F	5
HEMO, HBGLI, GLICO, COLES, HDL, LDL, VLDL, TRI, PPF, FOLIC, URINA					
27/11/2024	0153101	MARIA DE LOURDES FALCAL DOS SANTOS	13/12/1958	F	5
HBGLI, HEMO, COLES, HDL, LDL, VLDL					
27/11/2024	0153102	MARIA SANDRA MESTRE DE ARAUJO	15/08/1968	F	5
HBGLI, K, NA, TGO, TGP, UREIA, VITAD, HEMO, PSA, TSH, T4L, URICO, CREA, TRI, URINA PPF, COLES, HDL, LDL, VLDL, GLICO					
27/11/2024	0153103	MARIA LUIZA FERREIRA DA SILVA MOREIRA	12/11/2011	F	5
K, UREIA, HEMO, NA, PCRT, CREA, TGO, TGP, TP, TTPA					
27/11/2024	0153104	DAVI FERREIRA GAMBIM	03/01/2015	M	5
K, UREIA, HEMO, NA, PCRT, CREA, TGO, TGP, TP, TTPA					
27/11/2024	0153105	MIGUEL FERREIRA DA SILVA MOREIRA	20/04/2016	M	5
K, UREIA, HEMO, NA, PCRT, CREA, TGO, TGP, TP, TTPA					
27/11/2024	0153106	GISELLI FERREIRA	11/04/1979	F	5
K, UREIA, HEMO, NA, PCRT, CREA, TGO, TGP, TP, TTPA					
27/11/2024	0153107	VERONICA MARIA DE OLIVEIRA SALDANHO LUCAS	23/07/1987	F	5
HEMO, ABO, RH, GLICO, TOXG, TOXM, RUIGG, RUIGM, HIV, VDRL, HBSAG, ANTIS, UROC, ANT11, PPF HCV, TSH, T4L, CITGG, CITM, URINA					
27/11/2024	0153108	MAELIEL LUCAS DOS SANTOS	01/03/1972	M	5
ABO, RH, GLICO, HEMO, TRI, COLES, HDL, LDL, VLDL, VDRL, HIV, HBSAG, ANTIS, HCV					
27/11/2024	0153109	JESSICA AURORA DA PONTA FERRAZ	28/02/2003	F	5
URINA, HEMO					
27/11/2024	0153110	PEDRO CAVALCANTE SANTOS	15/01/2018	M	5
HEMO, URINA, PPF					
27/11/2024	0153111	RAQUEL OLIVEIRA	16/08/1971	F	5
URINA, UROC, ANT11					
29/11/2024	0153139	CLAUDIA CORDEIRO DA CUNHA	27/02/1972	F	5
HEMO, CREA, TRI, OCUL, T4L, UREIA, TSH, T3, COLES, HDL, LDL, VLDL, GLICO, HBGLI					
29/11/2024	0153140	JOSE VANDENIL SOUZA DOS SANTOS	26/09/1959	M	5
HEMO, HBGLI, GLICO, COLES, HDL, LDL, VLDL, TRI, TGO, TGP, URINA, CREA, K, NA, VITAD TSH, T4L, URICO					

Pacientes por Data

LABORMED SERVICOS EM SAUDE LTDA

Convenio :

Periodo de 01-11-2024 a 30-11-2024

Data	Codigo	Paciente	Dt.Nasc	S	Convenio
29/11/2024	0153141	LAURENICE RAMALHO DOS SANTOS	20/07/1958	F	5
HEMO, HBGLI, GLICO, COLES, HDL, LDL, VLDL, TRI, TGO, TGP, URINA, CREA, NA, K, VITAD TSH, T4L, URICO					
29/11/2024	0153142	FRANCISCO VARELO DA SILVA	01/10/1954	M	5
HEMO, HBGLI, GLICO, CA125, COLES, HDL, LDL, VLDL, TRI, PPF, OCUL, PSA					
29/11/2024	0153144	CONCEIÇÃO DE JESUS MELO	22/12/1972	F	5
CREA, GLICO, HBGLI, MG, K, TGO, TRI, INSUL, TSH, T4L, COLES, HDL, LDL, VLDL					
29/11/2024	0153145	SILVIO CESAR ABA	18/10/1965	M	5
HEMO, HBGLI, K, NA, TGO, TGP, UREIA, VITAD, PSA, TSH, T4L, URICO, CREA, TRI, URINA PPF, COLES, HDL, LDL, VLDL, GLICO					
29/11/2024	0153146	SEBASTIAO PAIXAO FIGUEIREDO	11/01/1955	M	5
TRI					
29/11/2024	0153147	GABRIELLI CRISTINE DE SOUZA SANTOS	01/10/1991	F	5
HEMO, URINA, HIV, VDRL, HCV, HBSAG					
29/11/2024	0153148	FRANCISCA ALVES DE OLIVEIRA	05/12/1959	F	5
HEMO, HBGLI, GLICO, COLES, HDL, LDL, VLDL, TRI, OCUL, PPF					
29/11/2024	0153149	JOZADAC PEREIRA DA SILVA	08/06/1957	M	5
PSA					
29/11/2024	0153150	MARIA IVONETE DA CONCEIÇÃO	23/08/1964	F	5
HBGLI, GLICO					
29/11/2024	0153151	RAIMUNDO CABRAL FERREIRA	28/02/1961	M	5
HEMO, HBGLI, COLES, HDL, LDL, VLDL, TRI, OCUL, PPF					
28/11/2024	0153152	ANTONIO PEREIRA	21/08/1951	M	5
HEMO, HBGLI, COLES, HDL, LDL, VLDL, TRI, GLICO, FERRI, UREIA, CREA, PSA, VITAD, B12, PPF OCUL					
25/11/2024	0153153	WILLIAM RAFAEL SOUSA SILVA	19/02/2020	M	5
HEMO, GLICO, FE, FERRI, UREIA, CREA, ABO, RH, URINA, PPF					
25/11/2024	0153154	JOSE IGOR DA SILVA	07/09/1954	M	5
URINA					
25/11/2024	0153155	CECILIA ALVES DE LIMA CARDOSO	25/07/1960	F	5
OCUL, PPF					

Pacientes por Data

LABORMED SERVICOS EM SAUDE LTDA

Convenio :

Periodo de 01-11-2024 a 30-11-2024

Data	Codigo	Paciente	Dt.Nasc	S	Convenio
25/11/2024	0153156	PEDRO MIGUEL DE AMORIM QUERINO DOS SANTOS	06/09/2016	M	5
K, NA, UREIA, HEMO, PCRT, CREA, FE					
25/11/2024	0153157	ANA DE FATIMA GONÇALVES	19/05/1956	F	5
CREA, GAMGT, TGO, TGP, TRI, HEMO, T4L, URICO, UREIA, TSH, T3, COLES, HDL, LDL, VLDL GLICO, HBGLI, INSUL					
25/11/2024	0153158	THIAGO JOSE DOS SANTOS	08/01/1987	M	5
HIV, VDRL, HBSAG, ANTIS, HCV, ABO, RH					
25/11/2024	0153159	MICHELLY OLIVEIRA DOS SANTOS	18/10/1989	F	5
HEMO, ABO, RH, GLICO, TOXG, TOXM, RUIGG, RUIGM, HIV, VDRL, HBSAG, ANTIS, URINA, UROC, ANT11 PPF, HCV, TSH, T4L, CITGG, CITM					
25/11/2024	0153160	CLEUZA R. DE SOUSA DA SILVA	08/08/1970	F	5
HIV, VDRL, HBSAG, ANTIS, HCV					
25/11/2024	0153161	NIVALDO MANOEL BARROS	20/03/1958	M	5
CREA, TGO, TGP, TRI, HEMO, PSA, URICO, UREIA, COLES, HDL, LDL, VLDL, GLICO, HBGLI, INSUL					
25/11/2024	0153162	JOSE LEONIS DE SOUZA	28/06/1950	M	5
HBGLI, K, NA, TGO, TGP, UREIA, VITAD, HEMO, PSA, TSH, T4L, URICO, CREA, TRI, URINA PPF, COLES, HDL, LDL, VLDL, GLICO					
22/11/2024	0153163	JURACI PORFIRIO DA PONTA	15/09/1955	F	5
TGO, TGP, TRI, UREIA, HEMO, TSH, CREA, URINA, PPF, COLES, HDL, LDL, VLDL, GLICO					
22/11/2024	0153164	JOSE LIVINO DA SILVA	10/02/1964	M	5
HEMO, HBGLI, GLICO					
22/11/2024	0153165	AYKA LORENA SOUZA SANTOS	19/10/2006	F	5
HBGLI, K, NA, TGO, TGP, UREIA, HEMO, URICO, CREA, TRI, URINA, PPF, COLES, HDL, LDL VLDL, GLICO					
22/11/2024	0153166	NYKOLLAS ANTONIO AVELINO SANTOS	10/03/2013	M	5
HEMO, UREIA, CREA, NA, K, URINA					
22/11/2024	0153167	FRANCIELLE MARIA AVELINO	05/11/1991	F	5
HEMO, GLICO, UREIA, CREA, COLES, HDL, LDL, VLDL, TRI					
22/11/2024	0153168	FRANCISCO ALDERI DA SILVA	31/05/1960	M	5
GLICO, HBGLI, COLES, HDL, LDL, VLDL, TRI, URICO, TSH, UREIA, CREA					
22/11/2024	0153169	FRANCISCO R DE OLIVEIRA	22/08/1960	M	5
GLICO, HBGLI, COLES, HDL, LDL, VLDL, TRI, URICO, TSH, UREIA, CREA					

Pacientes por Data

LABORMED SERVICOS EM SAUDE LTDA

Convenio :

Periodo de 01-11-2024 a 30-11-2024

Data	Codigo	Paciente	Dt.Nasc	S	Convenio
22/11/2024	0153170	JESSICA ALBISSU DO NASCIMENTO	23/12/1988	F	5
HEMO, GLICO, MG, ZIN, FE, FERRI, VITAD					
13/11/2024	0153171	SANDRA RODRIGUES DA SILVA CARVALHO	25/05/1969	F	6
HEMO, URICO, CA, CREA, HBGLI, K, NA, TRI, UREIA, OCUL, TGO, TGP, URINA, COLES, HDL LDL, VLDL, GLICO					
13/11/2024	0153172	SANDRA CONCEIÇAO MARTINS	20/05/1961	F	6
URICO, K, NA, TGO, TGP, HEMO, TSH, T4L, UREIA, CREA, TRI, COLES, HDL, LDL, VLDL GLICO, HBGLI					
13/11/2024	0153173	THIAGO RAFAEL DE SOUZA	18/11/2019	M	6
TGO, TGP, HEMO, ANTAG, ANTAM, HCV, HBSAG, ANTIS, TSH, CREA, TRI, VDRL, URINA, PPF, PPF2 PPF3, HIV, COLES, HDL, LDL, VLDL, GLICO					
13/11/2024	0153174	EDILARMAR RODRIGUES DE FREITAS DIAS	23/12/1952	F	6
HBGLI, B12, VITAD, HEMO, CREA, COLES, TRI, URINA, HDL, LDL, GLICO, MICAI					
13/11/2024	0153175	RUAN FELIPE LOPES	01/07/1989	M	6
HBGLI, COLES, TRI, HDL, LDL, GLICO					
13/11/2024	0153176	ELAINE CRISTINA SANTOS OLIVEIRA	08/07/1980	F	6
HEMO, URICO, CA, CREA, HBGLI, K, NA, TRI, UREIA, TGO, TGP, URINA, COLES, HDL, LDL VLDL, GLICO					
13/11/2024	0153177	JANUBIA DAMASCENO COSTA	20/09/1981	F	6
HEMO, TSH, COLES, TRI, GLICO					
13/11/2024	0153178	EDILAINE CRSITINA DE SOUZA CRUZ	18/08/1991	F	6
HBGLI, K, HEMO, TSH, URICO, CREA, TRI, URINA, COLES, HDL, LDL, VLDL, GLICO, MICAI, BHCG					
13/11/2024	0153179	VICTOR HUGO DE SOUZA NUNES	10/08/2015	M	6
HEMO, GLICO, COLES, HDL, LDL, VLDL, TRI, PPF, PPF2, PPF3					
13/11/2024	0153180	DIOGO LEVI DE SOUZA NUNES	08/03/2018	M	6
HEMO, GLICO, COLES, HDL, LDL, VLDL, TRI, URINA, TSH, PPF, PPF2, PPF3					
18/11/2024	0153181	CARLOS EDUARDO TANGERINO	09/02/1955	M	6
HEMO, VITAD, PSA, URICO, CA, CREA, HBGLI, K, NA, TRI, UREIA, B12, TGO, TGP, GAMGT COLES, HDL, LDL, VLDL, GLICO					
18/11/2024	0153182	ODILA SARAROLI DE SOUZA	02/11/1948	F	6
HEMO, K, VITAD, TSH, URICO, CREA, HBGLI, B12, TRI, URINA, COLES, HDL, LDL, VLDL, GLICO MICAI					

Pacientes por Data

LABORMED SERVICOS EM SAUDE LTDA

Convenio :

Periodo de 01-11-2024 a 30-11-2024

Data	Codigo	Paciente	Dt.Nasc	S	Convenio
18/11/2024	0153183	CALEB MOREIRA TELES	18/11/2021	F	6
HEMO					
18/11/2024	0153184	MATHEUS BRITO DA COSTA	25/02/2022	F	6
HEMO, PCRT, VHS, COLES, HDL, LDL, VLDL, TRI, PPF, PPF2, PPF3, GLICO					
18/11/2024	0153185	ANA LUCIA ALUQUES RODRIGUES	07/05/1975	F	6
HEMO, URICO, CA, CREA, HBGLI, K, NA, TRI, UREIA, FSH, LH, TSH, PROGE, TESTO, T4L TGO, TGP, URINA, COLES, HDL, LDL, VLDL, GLICO					
18/11/2024	0153186	CLAUDIA DE LIMA CAMPOS	08/07/1971	F	6
FSH, ESTRA, LH, HEMO, CA, CREA, HBGLI, K, TRI, UREIA, TGO, TGP, COLES, HDL, LDL VLDL, GLICO					
18/11/2024	0153187	ROSA MARIA MOREIRA DO NASCIMENTO	23/01/1972	F	6
HEMO, TSH, T4L, TRI, COLES, HDL, LDL, VLDL, GLICO					
18/11/2024	0153188	MATHEUS MOREIRA ESTEVAO	14/12/2022	M	6
BILI, TGO, TGP, VHS, HEMO, PCRT, ANTAG, ANTAM, HCV, HBSAG, ANTIS, CREA, UREIA, TRI, VDRL HIV, COLES, HDL, LDL, VLDL, PPF, PPF2, PPF3, GLICO, URINA					
18/11/2024	0153189	FLAVIA RIHANNA NASCIMENTO TELLES	02/01/2014	F	6
HEMO, URINA, PPF, PPF2, PPF3					
18/11/2024	0153190	ADIVALDO FRANCISCO VIEIRA	07/09/1958	M	6
HEMO, PSA, URICO, CREA, HBGLI, K, NA, TRI, UREIA, OCUL, TGO, TGP, URINA, COLES, HDL LDL, VLDL, GLICO					
22/11/2024	0153193	ANA MARIA CARDOSO JESUS	04/08/1958	F	6
HEMO, GLICO, HBGLI, COLES, HDL, LDL, VLDL, TRI, UREIA, CREA, URICO, NA, K, CA, TSH T4L, T4					
22/11/2024	0153194	MARIA APARECIDA VALE DE ARAUJO	19/05/1958	F	6
HEMO, URINA, UROC, ANT11					
22/11/2024	0153195	MARLENE DOS SANTOS ROCHA	27/02/1959	F	6
HEMO, HBGLI, GLICO, TGO, TGP, BILI, CREA, UREIA, CA, NA, K, URICO, URINA, VHS, PCRT COLES, HDL, LDL, VLDL, TRI					
22/11/2024	0153196	LUCIENE ALVES MOREIRA SALERNO	20/02/1980	F	6
HEMO, CREA, TGO, TGP, ANTAG, ANTAM, HCV, HBSAG, ANTIS, TSH, TRI, VDRL, HIV, COLES, HDL LDL, VLDL, GLICO					
22/11/2024	0153197	AGATHA GABRIELLY FERREIRA DE ALMEIDA	19/03/2015	F	6
VHS, HEMO, PCRT, TSH, TRI, URINA, COLES, HDL, LDL, VLDL, GLICO					

Pacientes por Data

LABORMED SERVICOS EM SAUDE LTDA

Convenio :

Periodo de 01-11-2024 a 30-11-2024

Data	Codigo	Paciente	Dt.Nasc	S	Convenio
25/11/2024	0153198	ELIETE CARVALHO	13/03/1975	F	6
CREA, UREIA					
22/11/2024	0153199	ROSELAINE RIBEIRO SILVA	12/12/1986	F	6
HEMO, VITAD, CA, HBGLI, K, TRI, UREIA, B12, TSH, CREA, TGO, TGP, URINA, GAMGT, COLES HDL, LDL, VLDL, GLICO					
22/11/2024	0153200	ANTONIO BELARMINO DA SILVA	02/10/1953	M	6
HBGLI, K, TGO, TGP, B12, VITAD, HEMO, URICO, CREA, TRI, URINA, COLES, HDL, LDL, VLDL GLICO, MICAI, MICRO					
22/11/2024	0153201	MARILDA FERRACINI DA SILVA	06/08/1961	F	6
HEMO, URICO, CA, HBGLI, K, NA, TRI, TGO, TGP, URINA, COLES, HDL, LDL, VLDL, GLICO					
22/11/2024	0153202	LAURA PECEGUEIRO PISCIOTTA	06/05/2016	F	6
HEMO, TSH, FERRI, COLES, HDL, LDL, VLDL, TRI, PPF, PPF2, PPF3, GLICO					
22/11/2024	0153203	MARIA DA GLORIA FERREIRA NASCIMENTO	13/06/1948	F	6
URINA					
22/11/2024	0153204	KAUE MOREIRA VIANA	30/05/2000	M	6
UREIA, CREA					
22/11/2024	0153205	BRAZILINA DA SILVA LOURENÇO	12/01/1945	F	6
HEMO, HBGLI, GLICO, TGO, TGP, TSH, T4L, COLES, HDL, LDL, VLDL, TRI, URINA, OCUL, URICO B12, VITAD, NA, CA, K, FE, FERRI					
25/11/2024	0153206	MAITE DE OLIVEIRA LIMA	14/08/2021	F	6
BILI, TGO, TGP, UREIA, VHS, HEMO, TSH, CREA, PCRT, TRI, VDRL, URINA, COLES, HDL, LDL VLDL, GLICO					
25/11/2024	0153207	SONIA APARECIDA RIBAS	29/01/1973	F	6
VITAD, HEMO, T4, CREA, HBGLI, TRI, UREIA, B12, ESTRA, FSH, LH, TSH, PROGE, T4L, TGO TGP, URINA, COLES, HDL, LDL, VLDL, GLICO					
25/11/2024	0153208	ELIANE CRISTINA ALVES SILVA	25/08/1974	F	6
HBGLI, HEMO, URINA, PPF, UROC, ANT11, GLICO					
25/11/2024	0153209	BRIAN ALEXANDRE LUCHIARI CARNEIRO	15/02/2018	M	6
URINA					
25/11/2024	0153210	MARIA JISELMA DE JESUS	10/07/1978	F	6
HEMO, ANTAG, ANTAM, HCV, HBSAG, ANTIS, TRI, VDRL, HIV, COLES, HDL, LDL, VLDL, GLICO					

Pacientes por Data

LABORMED SERVICOS EM SAUDE LTDA

Convenio :

Periodo de 01-11-2024 a 30-11-2024

Data	Codigo	Paciente	Dt.Nasc	S	Convenio
22/11/2024	0153211	SOPHIA RIBAS CLEMENTE	11/03/2022	F	6
HEMO, URINA, PPF, PPF2, PPF3					
25/11/2024	0153213	KATIA MARTINS DE BARROS	05/07/1984	F	6
VITAD, HEMO, CA, CREA, HBGLI, K, NA, TRI, UREIA, B12, TSH, T4, T4L, TGO, TGP URINA, COLES, HDL, LDL, VLDL, GLICO					
25/11/2024	0153214	WESLEY RODRIGUES CARDOSO	14/05/2005	M	6
HEMO, TSH, TRI, COLES, HDL, LDL, VLDL, GLICO					
25/11/2024	0153215	IVANI MORAES COSTA	07/01/1969	F	6
HBGLI, TGO, TGP, HEMO, TSH, TRI, COLES, HDL, LDL, VLDL, GLICO					
25/11/2024	0153216	SANDY MENEZES PINHO	05/08/1998	F	6
HEMO, ABO, RH, GLICO, TOXG, TOXM, RUIGG, RUIGM, HIV, VDRL, HBSAG, ANTIS, URINA, PPF, HCV UROC, ANT11					
25/11/2024	0153217	ANTONIO FERREIRA DA SILVA	23/05/1951	M	6
HEMO, UREIA, CREA, NA, K, HBGLI, GLICO, COLES, HDL, LDL, VLDL, TRI, TSH, T4L, TGO TGP, CPK, URICO					
25/11/2024	0153218	ADAIR BATISTA DA SILVA	05/03/1977	M	6
HEMO, PSA, CA, CREA, HBGLI, MG, K, NA, TRI, UREIA, ZIN, TGO, TGP, URINA, CPK COLES, HDL, LDL, VLDL, CKMB, GLICO					
25/11/2024	0153219	GILMAR BISPO SOUZA	01/02/1993	F	6
HEMO, VHS					
25/11/2024	0153220	MARIA EDUARDA SANTOS DE MENEZES	04/05/2019	F	6
FERRI, HEMO, TRI, URINA, PPF, PPF2, PPF3, COLES, HDL, LDL, VLDL, GLICO					
27/11/2024	0153221	DANILO ROBERTO GAVIOLI	01/04/1983	M	6
HEMO, PSA, HCV, ANTAG, ANTAM, URICO, CA, CREA, K, NA, TRI, UREIA, TGO, TGP, COLES HDL, LDL, VLDL, GLICO, VDRL					
27/11/2024	0153222	WALTER DE SOUZA CAMPOS	11/09/1947	M	6
HEMO, GLICO, HBGLI, TRI, COLES, HDL, LDL, VLDL, PSA, TSH, CREA, URINA, K, URICO, OCUL					
27/11/2024	0153223	ADILSON DA SILVA VERGILIO	28/03/1966	M	6
UREIA, CREA					
27/11/2024	0153224	LUCIMARA BERNARDA SILVA DOS SANTOS	04/08/1988	F	6
VITAD, HEMO, URICO, CA, FERRI, FE, K, NA, TRI, B12, ESTRA, FSH, LH, TSH, T4 T4L, TGO, TGP, URINA, COLES, HDL, LDL, VLDL, GLICO					

Pacientes por Data

LABORMED SERVICOS EM SAUDE LTDA

Convenio :

Periodo de 01-11-2024 a 30-11-2024

Data	Codigo	Paciente	Dt.Nasc	S	Convenio
27/11/2024	0153225	YUSDEL RAMIREZ MUNOZ	16/12/1988	M	6
HEMO, CREA, HBGLI, TRI, UREIA, TGO, TGP, URINA, COLES, HDL, LDL, VLDL, GLICO					
27/11/2024	0153226	JUSSARA ANDRADE ARAUJO	09/09/1982	F	6
HEMO, URICO, CA, CREA, FERRI, HBGLI, K, NA, UREIA, ESTRA, PROGE, FSH, LH, TSH, TESTO T4, T4L, TGO, TGP, URINA, GAMGT, GLICO					
27/11/2024	0153227	JULIANA RODRIGUES COSTA	05/07/2000	F	6
BHCG, HEMO					
27/11/2024	0153228	DAVI LUCCA OLIVEIRA DA SILVA	03/06/2022	M	6
PPF, PPF2, PPF3					
27/11/2024	0153229	HENRY OLIVEIRA DA SILVA	14/06/2023	M	6
PPF, PPF2, PPF3, UROC, ANT11, URINA					
29/11/2024	0153230	VILMA SANTOS DE OLIVEIRA	12/02/1973	F	6
HEMO, GLICO, HBGLI, COLES, HDL, LDL, VLDL, TRI, CA, K, NA, UREIA, CREA, TSH, T4L B12, VITAD, URINA, BILI, ESTRA, LH, FSH, PROGE					
29/11/2024	0153231	EDIVALDO ROCHA DE SOUSA	11/07/1972	M	6
CREA, UREIA					
29/11/2024	0153232	ROSEMARI BORGES DE JESUS	11/04/1960	F	6
HEMO, CREA, HBGLI, K, NA, UREIA, TSH, T4L, TGO, TGP, URINA, COLES, HDL, LDL, VLDL GLICO					
29/11/2024	0153233	ANNA VITORIA IRIS DOS SANTOS	06/10/2008	F	6
HEMO, BHCG, LH, PROLA					
29/11/2024	0153234	JOAO LUIZ BARBOSA	11/07/1956	M	6
TSH, T4L					
29/11/2024	0153235	ELISABETE PEREIRA SOUSA	31/08/1958	F	6
HBGLI, K, B12, VITAD, HEMO, OCUL, TSH, T4L, CREA, COLES, HDL, LDL, VLDL, TRI, MICAI GLICO					
29/11/2024	0153236	ALICE MARIA DA SILVA SANTOS	28/04/2003	F	6
HEMO, ABO, RH, GLICO, TOXG, TOXM, RUIGG, RUIGM, HIV, VDRL, HBSAG, URINA, PPF, HCV, UROC ANT11					
29/11/2024	0153237	RAPHAEL DOS SANTOS	13/06/2010	F	6
HEMO, CREA, TRI, TP, TTPA, COLES, HDL, LDL, VLDL, GLICO					

Pacientes por Data

LABORMED SERVICOS EM SAUDE LTDA

Convenio :

Periodo de 01-11-2024 a 30-11-2024

Data	Codigo	Paciente	Dt.Nasc	S	Convenio
29/11/2024	0153238	EVELLYN DA SILVA RIBEIRO	12/11/1999	F	6
HEMO, ANTAG, ANTAM, HCV, HBSAG, ANTIS, TSH, TRI, VDRL, HIV, COLES, HDL, LDL, VLDL, GLICO TGO, TGP, HBGLI					
29/11/2024	0153239	VANESSA DA SILVA POSTIGO	19/08/1978	F	6
HEMO, VITAD, AMILA, CREA, FE, HBGLI, LIPAS, TRANS, UREIA, B12, PCRT, ASLO, ESTRA, FSH, LH TSH, PROGE, T4, T4L, TGO, TGP, URINA, FAN, GLICO					
11/11/2024	0153251	JOVITA LUCIA ESTEVAM MATIAS	04/05/1964	F	7
HEMO, K, UREIA, NA, PCRT, CREA, TP, TTPA					
11/11/2024	0153252	RICARDO APARECIDO MATIAS RIBEIRO	08/02/1990	M	7
HEMO, K, UREIA, T3, TSH, T4, NA, PCRT, CREA, TGO, TGP, TP, TTPA					
11/11/2024	0153253	BIANCA FERNANDA SANTOS MOTA	15/11/1992	F	7
HEMO, ABO, RH, GLICO, TOXG, TOXM, RUIGG, RUIGM, HIV, VDRL, HBSAG, URINA, UROC, ANT11, PPF HCV					
11/11/2024	0153254	RYLLARY VICTORIA BARROSO	10/10/2007	F	7
FSH, LH, PROGE, ESTRA, URINA, PPF, HEMO, GLICO, COLES, HDL, LDL, VLDL, TRI, TGO, TGP UREIA, CREA					
11/11/2024	0153255	JOAO MANOEL GUERRA BARROSO	04/09/2011	M	7
HEMO, GLICO, COLES, HDL, LDL, VLDL, TRI, FE, FERRI, URINA, PPF					
11/11/2024	0153256	KELLY CRISTIANE DE SOUZA BARROSO	17/02/1986	F	7
URICO, TSH, VITAD, URINA, PPF, HEMO, GLICO, COLES, HDL, LDL, VLDL, TRI, TGO, TGP, UREIA CREA					
11/11/2024	0153257	MARIA DA PAZ BISPO SANTOS	02/05/1960	F	7
GLICO, HBGLI, COLES, HDL, LDL, VLDL, TRI					
11/11/2024	0153258	EDVALDO SILVA DOS SANTOS	03/08/1964	M	7
HEMO, GLICO, HBGLI, COLES, HDL, LDL, VLDL, TRI, TGO, TGP, URICO, UREIA, CREA, PSA, URINA PPF					
11/11/2024	0153259	VALDIR DE OLIVEIRA	10/02/1946	M	7
HEMO, HBGLI, VITAD, TSH, T4L, URICO, UREIA, CREA, TRI, TGO, TGP, URINA, PPF, COLES, HDL LDL, VLDL, GLICO, PSA					
08/11/2024	0153260	ELOAH DE OLIVEIRA	26/04/2014	F	7
HEMO, GLICO, COLES, HDL, LDL, VLDL, TRI, FE, FERRI, PPF, URINA					
08/11/2024	0153261	VITORIA DE OLIVEIRA	28/06/2012	F	7
HEMO, GLICO, COLES, HDL, LDL, VLDL, TRI, TGO, TGP, UREIA, CREA, TSH, VITAD, URINA, PPF					

Pacientes por Data

LABORMED SERVICOS EM SAUDE LTDA

Convenio :

Periodo de 01-11-2024 a 30-11-2024

Data	Codigo	Paciente	Dt.Nasc	S	Convenio
08/11/2024	0153262	ROSINEYA RODRIGUES DE OLIVEIRA	04/07/1983	F	7
HEMO, GLICO, HBGLI, COLES, HDL, LDL, VLDL, TRI, TGO, TGP, URICO, UREIA, CREA, TSH, VITAD URINA, PPF					
08/11/2024	0153263	LINDINALVA BERNARDES	27/05/1969	F	7
OCUL					
08/11/2024	0153264	LUCIANA SANTOS DE OLIVEIRA	18/07/1986	F	7
CREA, GAMGT, TGO, TGP, TRI, HEMO, T4L, URICO, UREIA, TSH, T3, COLES, HDL, LDL, VLDL GLICO, HBGLI, INSUL, FSH, LH, PTH, PROLA, SDHEA, TESTO, PROGE, CORT1					
08/11/2024	0153265	DILSON MENEZES BARRETO	16/10/1974	M	7
HEMO, GLICO, HBGLI, COLES, HDL, LDL, VLDL, TRI, TGO, TGP, URICO, UREIA, CREA, PSA, NA K, URINA, PPF					
08/11/2024	0153266	NATALIE RODRIGUES DE S PAULO	27/04/1987	F	7
HEMO, GLICO, HBGLI, COLES, HDL, LDL, VLDL, TRI, TGO, TGP, URICO, UREIA, CREA, TSH, VITAD URINA, PPF					
11/11/2024	0153268	RENATA GAUBER DE SOUZA SILVA	23/05/1987	F	7
FERRI, FE, B12, TSH, T4L, FOLIC					
11/11/2024	0153269	FRANCISCA MORAES DA CONCEIÇAO	02/07/1960	F	7
HEMO, VHS, PCRT, FAN, LATEX, TGO, TGP, CREA					
08/11/2024	0153270	ANA LUCIA DA SILVA O. CARVALHO	30/01/1968	F	7
HEMO, GLICO, HBGLI, COLES, HDL, LDL, VLDL, TRI, TGO, TGP, GAMGT, UREIA, CREA, VITAD, TSH URINA, PPF					
08/11/2024	0153271	JOSE OSMAR DE MOURA CARVALHO	01/09/1964	M	7
UREIA, CREA, PSA, URINA, PPF, HEMO, GLICO, HBGLI, COLES, HDL, LDL, VLDL, TRI, TGO, TGP URICO					
08/11/2024	0153272	JOAO CARLOS OLIVEIRA MARTINS	25/10/1971	M	7
COLES, HDL, LDL, VLDL, TRI					
08/11/2024	0153273	PIETRA L. DE OLIVEIRA RIBEIRO	09/08/2023	F	7
HEMO, GLICO, FE, FERRI, UREIA, CREA, TSH, URINA, PPF					
08/11/2024	0153274	MARCIA CRISTINA FERREIRA DA SILVA SANTOS	04/09/1981	F	7
CREA, GAMGT, TGO, TGP, TRI, HEMO, T4L, URICO, UREIA, TSH, T3, COLES, HDL, LDL, VLDL GLICO, HBGLI, INSUL, LII, PROLA, AMILA, BILI, CPK, CA, TRANS, K, NA, B12, URINA, VITAD FERRI, FE					
08/11/2024	0153275	VIVIAN CRISTIANE DA SILVA BORGES	13/04/1988	F	7
HBGLI, K, NA, TGO, TGP, UREIA, HEMO, CREA, TRI, COLES, HDL, LDL, VLDL, GLICO, GAMGT T4L, URICO, TSH, T3, INSUL					

Pacientes por Data

LABORMED SERVICOS EM SAUDE LTDA

Convenio :

Periodo de 01-11-2024 a 30-11-2024

Data	Codigo	Paciente	Dt.Nasc	S	Convenio
08/11/2024	0153276	ELIAS FELIX DE ARAUJO	04/06/1962	M	7
OCUL					
08/11/2024	0153277	CRISTIANI APARECIDA SOUZA SANTOS	16/11/1979	F	7
HEMO, GLICO, HBGLI, COLES, HDL, LDL, VLDL, TRI, TGO, TGP, GAMGT, UREIA, CREA, TSH, T4L VITAD, INSUL, URINA, PPF					
08/11/2024	0153278	WEVERSON ENRICO OLIVEIRA	26/06/2022	M	7
VDRL					
08/11/2024	0153279	JOSELIA BRAGA DA SILVA	24/04/1977	F	7
HEMO, GLICO, HBGLI, COLES, HDL, LDL, VLDL, TRI, TGO, TGP, URICO, UREIA, CREA, URINA, PPF					
08/11/2024	0153280	JOSE FRANCISCO PEREIRA	04/06/1955	M	7
URICO, PPF, URINA, OCUL, HEMO, GLICO, COLES, HDL, LDL, VLDL, TRI, TGO, TGP, UREIA, CREA					
08/11/2024	0153281	JORGE LUIZ GOMES CARVALHO	28/07/1964	M	7
CREA, HBGLI, TRI, HEMO, PSA, TSH, UREIA, OCUL, VDRL, URINA, COLES, HDL, LDL, VLDL, GLICO					
08/11/2024	0153282	ROSA MARIA FERNANDES RAMOS	21/02/1967	F	7
HBGLI, K, NA, TGO, TGP, UREIA, VITAD, HEMO, URICO, TRI, PPF, COLES, HDL, LDL, VLDL GLICO					
08/11/2024	0153283	MARLY RIBEIRO BARBOSA	15/06/1963	F	7
TSH, T4L, TIRE, TPO					
08/11/2024	0153284	ADRIANA MERENCIO AVELINO	25/02/1988	F	7
FSH, ESTRA					
08/11/2024	0153285	CRISTINA PASCARETTI	08/01/1980	F	7
HEMO, TP, TTPA, UREIA, CREA, TGO, TGP, NA, K, FE, URINA, UROC, ANT11					
08/11/2024	0153286	ROSANGELA RODRIGUES DA SILVA	07/01/1975	F	7
HEMO, GLICO, HBGLI, COLES, HDL, LDL, VLDL, TRI, TGO, TGP, URICO, UREIA, CREA, TSH, VITAD FE, FERRI, URINA, PPF					
08/11/2024	0153287	RODOLFO VIEIRA SANTIAGO	18/06/1984	M	7
TGO, TGP, TRI, UREIA, HEMO, CREA, URINA, PPF, COLES, HDL, LDL, VLDL, GLICO					
08/11/2024	0153288	EMILLYN L. LEONARDI	06/06/2008	F	7
HEMO, GLICO, COLES, HDL, LDL, VLDL, TRI, TGO, TGP, UREIA, CREA, URINA, PPF					
08/11/2024	0153289	FABIOLA BARBOZA DE OLIVEIRA	04/01/2004	F	7
HEMO, GLICO, COLES, HDL, LDL, VLDL, TRI, TGO, TGP, UREIA, CREA, PPF, URINA, UROC, ANT11					

Pacientes por Data

LABORMED SERVICOS EM SAUDE LTDA

Convenio :

Periodo de 01-11-2024 a 30-11-2024

Data	Codigo	Paciente	Dt.Nasc	S	Convenio
06/11/2024	0153290	EMANUELLY VITORIA SILVA DA HORA	27/04/2023	F	7
HEMO, GLICO, FE, FERRI, TSH, UREIA, CREA, URINA, PPF					
06/11/2024	0153291	ALINE S. DOS SANTOS	04/05/1999	F	7
TSH, URICO, URINA, PPF, HEMO, GLICO, COLES, HDL, LDL, VLD , TRI, TGO, TG , U EIA, CREA					
06/11/2024	0153292	MARIA DE FATIMA ROSA OLIVEIRA	20/02/1982	F	7
UROC, ANT11					
06/11/2024	0153293	MARIA R. CORREIA LIMA	23/01/1963	F	7
HEMO, GLICO, HBGLI, CREA, UREIA, URICO, TGO, TGP, GAMGT, COLES, HDL, LDL, VLDL, TRI					
08/11/2024	0153294	ESPEDITA TERESA DE JESUS SILVA	15/02/1932	F	7
HBGLI, K, NA, TGO, TGP, UREIA, HEMO, CREA, TRI, COLES, HDL, LDL, VLDL, GLICO					
08/11/2024	0153295	AMELIA LIMA DE OLIVEIRA	09/04/1948	F	7
FERRI, FE, HBGLI, K, NA, TGO, TGP, UREIA, B12, VITAD, HEMO, HIVA, ANTAG, ANTAM, HCV HBSAG, ANTIS, TSH, T4L, URICO, CREA, TRI, VDRL, COLES, HDL, LDL, VLDL, GLICO, FOLIC					
08/11/2024	0153296	ANTONIO FIRMINO DE SOUZA	06/10/1945	M	7
URICO, K, NA, TGO, TGP, HEMO, CLEAR, TSH, T4L, UREIA, CREA, TRI, COLES, HDL, LDL VLDL, GLICO, HBGLI, MICAI					
08/11/2024	0153297	OTACILIO PEREIRA DA LUZ	29/01/1945	M	7
HBGLI, K, NA, TGO, TGP, UREIA, B12, VITAD, HEMO, TSH, T4L, URICO, CREA, TRI, COLES HDL, LDL, VLDL, GLICO					
08/11/2024	0153298	LEONARDO RODRIGUES DA TRINDADE	18/07/1941	M	7
HEMO, GLICO, HBGLI, COLES, HDL, LDL, VLDL, CREA, TGO, TGP, K					
08/11/2024	0153299	JOSE ALVES DOS SANTOS	24/05/1959	M	7
HBGLI, K, NA, TGO, TGP, UREIA, HEMO, PSA, URICO, CREA, TRI, COLES, HDL, LDL, VLDL GLICO					
06/11/2024	0153300	NATALI NASCIMENTO SILVA	05/12/1990	F	7
HCV					
06/11/2024	0153301	REBECA FELIX DE SOUZA	09/06/2023	F	7
HEMO, GLICO, FE, FERRI, UREIA, CREA, URINA, PPF, VITAD, B12					
06/11/2024	0153302	EMILI SOARES DOS SANTOS	08/04/2002	F	7
COMBS, VDRL, TSH, T4L					
06/11/2024	0153303	VALERIA APARECIDA DA SILVA	03/10/1977	F	7
UREIA, CREA, HEMO, TGO, TGP, PCRT, FAL, GAMGT, NA, K, MG, GLICO, HBGLI, COLES, HDL LDL, VLDL, TRI, VDRL, TSH, T4L, B12, FOLIC, HIV, HBSAG, ANTIS, HCV, URINA, AMILA, LIPAS BILI, VHS, TP, TTPA					

Pacientes por Data

LABORMED SERVICOS EM SAUDE LTDA

Convenio :

Periodo de 01-11-2024 a 30-11-2024

Data	Codigo	Paciente	Dt.Nasc	S	Convenio
06/11/2024	0153304	NADIR DE JESUS LIRA	21/10/1953	F	7
UREIA, CREA, TSH, VITAD, B12, URINA, PPF, HEMO, GLICO, HBGLI, COLES, HDL, LDL, VLDL, TRI TGO, TGP, URICO					
06/11/2024	0153305	MARIA DA CONCEIÇAO FERREIRA SILVA	23/07/1960	F	7
HEMO, URICO, CREA, TGO, TGP, URINA, COLES, HDL, LDL, VLDL, GLICO					
06/11/2024	0153306	TIAGO NELSON DE LIRA	13/04/1983	M	7
UREIA, CREA, TSH, VITAD, URINA, PPF, HEMO, GLICO, HBGLI, COLES, HDL, LDL, VLDL, TRI, TGO TGP, URICO					
06/11/2024	0153307	DALVA DOS SANTOS SILVA	21/04/1956	F	7
CREA, K, TGO, TGP, TRI, UREIA, HEMO, PCRT, URICO, COLES, HDL, LDL, VLDL, INSUL, HBGLI					
06/11/2024	0153308	SOLANGE DE OLIVEIRA PRATES	10/02/1974	F	7
URINA, UROC, ANT11					
06/11/2024	0153309	MARIA CLEONICE RUMAO DA SILVA	23/10/1986	F	7
ABO, RH, GLICO, HIV, VDRL, HBSAG, ANTIS, HCV, TOXG, TOXM, URINA, UROC, ANT11 TSH, T4L					
04/11/2024	0153310	MARIA APARECIDA DA SILVA PIRES	25/11/1956	F	7
HEMO					
04/11/2024	0153311	EVELYN SILVA DE LIMA	08/03/1989	F	7
OCUL					
04/11/2024	0153312	MARIA DE FATIMA DE AZEVEDO	12/05/1960	F	7
HEMO, GLICO, HBGLI, TSH, T4L, COLES, HDL, LDL, VLDL, TRI, CREA, UREIA, TGO, TGP, GAMGT					
04/11/2024	0153313	SOLANGE MARIA DOS SANTOS	29/08/1973	F	7
URINA, UROC, ANT11, FSH, LH, PROLA, URICO, CREA, TRI, UREIA, HEMO, TGO, TGP, COLES, HDL LDL, VLDL, GLICO, TSH, T4L					
06/11/2024	0153314	IZABEL CAVALCANTE DA COSTA DEZIDERIO	10/12/1958	F	7
GLICO, HBGLI					
06/11/2024	0153315	JANDIRA MARIA LOPES	03/08/1962	F	7
UREIA, CREA, TSH, VITAD, URINA, PPF, HEMO, GLICO, HBGLI, COLES, HDL, LDL, VLDL, TRI, TGO TGP, URICO					
06/11/2024	0153316	ANA CAROLINE ALEXANDRE DE OLIVEIRA	25/10/1994	F	7
CURV6, HEMO, TOXG, TOXM, RUIGG, RUIGM, HBSAG, ANTIS, ABO, RH, HCV, GLICO, VDRL, URINA, HIV UROC, ANT11, PPF					

Pacientes por Data

LABORMED SERVICOS EM SAUDE LTDA

Convenio :

Periodo de 01-11-2024 a 30-11-2024

Data	Codigo	Paciente	Dt.Nasc	S	Convenio
06/11/2024	0153317	ALEXSANDRO LOPES DA SILVA	17/04/1991	M	7
HEMO, NA, K, UREIA, CREA, TSH, T4, GLICO, HBGLI, URICO, TGO, TGP, GAMGT, COLES, HDL LDL, VLDL, TRI, URINA, VITAD, B12					
06/11/2024	0153318	MARIA GORETHE DANTAS DOS SANTOS	02/05/1976	F	7
CREA, HBGLI, TRI, VITAD, HEMO, TSH, UREIA, URINA, COLES, HDL, LDL, VLDL, GLICO					
06/11/2024	0153319	SILVANA ROBERTO	11/04/1967	F	7
HEMO, PPF, URINA, GLICO, COLES, HDL, LDL, VLDL, TRI, TGO, TGP, UREIA, CREA					
01/11/2024	0153320	SUELLEN DA SILVA MARTINS	25/08/2007	F	7
HEMO					
01/11/2024	0153321	MARIA ALICE REIS DA COSTA	22/10/2022	F	7
HEMO, GLICO, FE, FERRI, UREIA, CREA, URINA, PPF					
04/11/2024	0153322	DIMAS TADEU RUAS DOS SANTOS	04/07/1972	M	7
HEMO, GLICO, HBGLI, UREIA, CREA, TGO, TGP, NA, K, URICO, COLES, HDL, LDL, VLDL, TRI OCUL, URINA					
04/11/2024	0153323	ESMERALDO ANTONIO SOUZA	18/06/1952	M	7
GLICO, HBGLI					
04/11/2024	0153324	ADRIEL ROCHA DA SILVA	05/01/1968	M	7
K, NA, UREIA, B12, VITAD, HEMO, PCRT, CREA, GLICO, HBGLI					
04/11/2024	0153325	PAULO MENEZES DA SILVA	03/06/1949	M	7
HEMO, GLICO, HBGLI, TGO, TGP, UREIA, CREA, NA, K, PSA, COLES, HDL, LDL, VLDL, TRI URINA, MICRO, OCUL, URICO, PPF					
04/11/2024	0153326	ELVIRA ALVES PEREIRA	11/06/1946	F	7
HEMO, GLICO, HBGLI, MICRO, PRO24, UREIA, CREA, TSH, T4L, TGO, TGP, VITAD, NA, K, URINA OCUL					
04/11/2024	0153327	STELLA TAVARES PRIMO	14/02/2021	F	7
HEMO, GLICO, FE, FERRI, UREIA, CREA, URINA, PPF					
04/11/2024	0153328	MARIA ALICE DOS ANJOS RIBAS	18/06/2023	F	7
HEMO, GLICO, FE, FERRI, UREIA, CREA, URINA, PPF					
04/11/2024	0153329	JOSE CARVALHO OLIVEIRA BRINCHI	03/05/1980	M	7
URICO, CREA, TRI, UREIA, HEMO, TGO, TGP, COLES, HDL, LDL, VLDL, GLICO, PSA					
04/11/2024	0153330	NILSON PEREIRA DE OLIVEIRA	08/07/1965	F	7
HEMO, NA, K, UREIA, CREA, TSH, T4, GLICO, HBGLI, URICO, TGO, TGP, GAMGT, COLES, HDL LDL, VLDL, TRI, PSA					

Pacientes por Data

LABORMED SERVICOS EM SAUDE LTDA

Convenio :

Periodo de 01-11-2024 a 30-11-2024

Data	Codigo	Paciente	Dt.Nasc	S	Convenio
11/11/2024	0153331	YNGRID GREISE SILVA SPOLITO	14/11/2023	F	8
HEMO, COLES, HDL, LDL, VLDL, TRI, GLICO, TSH, PPF, OCUL					
11/11/2024	0153332	MARIA DAS DORES FIDELIS DE FARIAS	28/11/1960	F	8
BILI, TRI, COLES, HDL, LDL, VLDL, GLICO, PPF, HBGLI					
11/11/2024	0153333	MARIA ALICE RODRIGUES DA SILVA	10/07/2021	F	8
HEMO, TRI, COLES, HDL, LDL, VLDL, TGO, TGP, UREIA, CREA, NA, K, TSH, CPK, AMILA LIPAS, FE, FERRI, BILI					
11/11/2024	0153334	BIANCA FERREIRA MONTOCHI	13/12/2012	F	8
TGO, TGP, TRI, UREIA, HEMO, TSH, CREA, URINA, COLES, HDL, LDL, VLDL, GLICO, HBGLI					
11/11/2024	0153335	JOAO FRANCISCO DE PAULO	05/11/1950	M	8
TGO, TGP, TRI, UREIA, HEMO, PSA, CREA, URINA, COLES, HDL, LDL, VLDL, GLICO, HBGLI					
11/11/2024	0153336	GERONIMO CAJAZEIRO DA SILVA	01/10/1980	M	8
VHS, TP, TTPA, HEMO, UREIA, CREA, TGO, TGP, PCRT, FAL, GAMGT, NA, K, MG, GLICO HBGLI, COLES, HDL, LDL, VLDL, TRI, VDRL, TSH, T4L, B12, FOLIC, HIV, HBSAG, ANTIS, HCV URINA, AMILA, LIPAS					
11/11/2024	0153337	MARIA APARECIDA DE MOURA	22/03/1962	F	8
TRI, COLES, HDL, LDL, VLDL, GLICO, HBGLI					
11/11/2024	0153338	ROSEMEIRE SILVA ASCENCO	01/10/1957	F	8
URICO, CPK, K, NA, TGO, TGP, HEMO, TSH, T4L, UREIA, CREA, TRI, COLES, HDL, LDL VLDL, GLICO, HBGLI					
11/11/2024	0153339	JOSE ZITO DA SILVA	15/11/1965	M	8
TGO, TGP, TRI, UREIA, HEMO, PSA, TSH, CREA, URINA, COLES, HDL, LDL, VLDL, GLICO, HBGLI					
11/11/2024	0153340	JESSICA GOMES STEWAM	28/11/1992	F	8
CURV6					
11/11/2024	0153341	FRANCYELLE RIBEIRO DA SILVA	20/05/2001	F	8
TGO, TGP, TRI, UREIA, HEMO, CREA, URINA, COLES, HDL, LDL, VLDL, GLICO, PPF					
11/11/2024	0153342	MADALENA MARIA RIBEIRO DA SILVA	10/01/1968	F	8
TGO, TGP, TRI, UREIA, HEMO, URICO, CREA, URINA, COLES, HDL, LDL, VLDL, GLICO, PPF, HBGLI					
11/11/2024	0153343	CLAUDIA FERREIRA DA ROCHA	30/03/1971	M	8
TGO, TGP, TRI, UREIA, HEMO, TSH, CREA, URINA, COLES, HDL, LDL, VLDL, GLICO, HBGLI					
11/11/2024	0153344	NORMA APARECIDA MANGUEIRA MORENO	05/01/1959	F	8
GLICO, HBGLI, COLES, HDL, LDL, VLDL, TRI, URICO, UREIA, CREA, TSH					

Pacientes por Data

LABORMED SERVICOS EM SAUDE LTDA

Convenio :

Periodo de 01-11-2024 a 30-11-2024

Data	Codigo	Paciente	Dt.Nasc	S	Convenio
11/11/2024	0153345	ELIANE PEREIRA FONTES	30/05/1984	F	8
HEMO, FERRI, FSH, LH, ESTRA, TSH, T4L					
11/11/2024	0153346	AURIMEIRE DO NASCIMENTO SILVA DENTE	20/02/1963	F	8
BILI, FE, GAMGT, TGO, TGP, TRI, UREIA, HEMO, FAL, CREA, URINA, FERRI, COLES, HDL, LDL VLDL, GLICO, HBGLI					
11/11/2024	0153347	APARECIDO DENTE	02/02/1958	M	8
TGO, TGP, TRI, UREIA, HEMO, PSA, TSH, T4L, CREA, COLES, HDL, LDL, VLDL, GLICO, HBGLI					
11/11/2024	0153348	EMANOEL SILVA DENTE	14/01/2000	M	8
TGO, TGP, TRI, UREIA, HEMO, CREA, URINA, COLES, HDL, LDL, VLDL, GLICO, HBGLI					
11/11/2024	0153349	RAFAELA DOS SANTOS BATISTA SILVA	14/03/2000	F	8
HEMO, CURV6					
11/11/2024	0153350	MARIA PACHECO DOS SANTOS	21/07/1973	F	8
HBGLI, TGP, UREIA, B12, VITAD, HEMO, TSH, T4L, URICO, CA, CREA, TGO, TRI, URINA, COLES HDL, LDL, VLDL, GLICO					
13/11/2024	0153351	CAMILA CRISTINA DA SILVA	23/11/1998	F	8
HEMO, TOXG, TOXM, RUIGG, RUIGM, HBSAG, ANTIS, HCV, GLICO, VDRL, URINA, HIV, ANT11, PPF, UROC					
13/11/2024	0153352	CRISTIANE APARECIDA DOS SANTOS COELHO	03/03/1970	F	8
OCUL					
13/11/2024	0153353	GABRIELA ROBERTA LIMA DA SILVA	01/08/1955	F	8
HEMO, TOXG, TOXM, RUIGG, RUIGM, HBSAG, ANTIS, TSH, ABO, RH, HCV, T4L, GLICO, VDRL, URINA HIV, UROC, ANT11, PPF					
13/11/2024	0153354	LUIS RAFAEL BLANCA	19/06/1962	M	8
TGO, TGP, TRI, UREIA, HEMO, PSA, CREA, URINA, COLES, HDL, LDL, VLDL, GLICO, HBGLI					
13/11/2024	0153355	DOMINGO JOSE BLANCA	27/04/1950	M	8
TGO, TGP, TRI, UREIA, HEMO, PSA, TSH, CREA, URINA, COLES, HDL, LDL, VLDL, GLICO, HBGLI					
13/11/2024	0153356	ZULMIRA DE CAMPOS COTA	19/08/1948	F	8
TGO, TGP, TRI, UREIA, B12, VITAD, HEMO, TSH, T4L, CREA, URINA, COLES, HDL, LDL, VLDL GLICO, HBGLI					
13/11/2024	0153357	LOURIVAL SILVA RIBEIRO	20/04/1966	M	8
URICO, K, NA, TGO, TGP, HEMO, TSH, T4L, UREIA, CREA, TRI, COLES, HDL, LDL, VLDL GLICO, HBGLI, MICAI					

Pacientes por Data

LABORMED SERVICOS EM SAUDE LTDA

Convenio :

Periodo de 01-11-2024 a 30-11-2024

Data	Codigo	Paciente	Dt.Nasc	S	Convenio
13/11/2024	0153358	BEATRIZ DO CARMO TRISTAO SILVA	24/03/1997	F	8
HEMO, ABO, RH, GLICO, TOXG, TOXM, RUIGG, RUIGM, HIV, VDRL, HBSAG, ANTIS, URINA, UROC, ANT11 HCV					
13/11/2024	0153359	MARLI DE LOURDES OLIVEIRA JUSTINO	11/05/1963	F	8
TGO, TGP, TRI, UREIA, HEMO, TSH, CREA, T4L, URINA, COLES, HDL, LDL, VLDL, GLICO, PPF HBGLI					
13/11/2024	0153360	KAROLINE FERREIRA DE BARROS	11/03/1996	F	8
HBGLI, TGP, UREIA, HEMO, TSH, T4L, URICO, CA, CREA, TGO, TRI, COLES, HDL, LDL, VLDL GLICO					
13/11/2024	0153361	MARIA DE LOURDES CALDEIRA	08/11/1982	F	8
TPO, TIRE, COLES, HDL, LDL, VLDL, TRI, CPK, CREA, FE, FERRI, GLICO, HBGLI, HEMO, T4L TGO, TGP, TSH, UREIA, URICO, K, NA, VITAD, B12, URINA, INSUL, T4L					
13/11/2024	0153362	VINICIUS SANTOS FERREIRA	13/08/2007	M	8
CA, TGO, TGP, TRI, UREIA, HEMO, TSH, URICO, CREA, URINA, COLES, HDL, LDL, VLDL, GLICO					
13/11/2024	0153363	LUIS FERNANDO ALVES GARCIA	20/07/1978	M	8
BILI, FAL, GAMGT, LIPAS, TGO, TGP, TRI, UREIA, B12, VITAD, HEMO, INSUL, AMILA, CREA, URINA COLES, HDL, LDL, VLDL, GLICO, HBGLI					
13/11/2024	0153364	ANA CLAUDIA FERREIRA DOS SANTOS	29/04/1973	F	8
FERRI, TGO, TGP, TRI, UREIA, HEMO, TSH, LH, FSH, TESTO, CREA, URINA, FE, COLES, HDL LDL, VLDL, GLICO, HBGLI					
13/11/2024	0153365	GABRIELE DE NOVAES SANTOS	20/12/1991	F	8
TGO, TGP, TRI, UREIA, HEMO, CREA, B12, URINA, COLES, HDL, LDL, VLDL, GLICO, PPF, HBGLI					
13/11/2024	0153366	EDVALDO DA SILVA MARIA	28/08/1976	M	8
TGO, TGP, TRI, UREIA, HEMO, CREA, URINA, PPF, COLES, HDL, LDL, VLDL, GLICO, HBGLI					
22/11/2024	0153367	RAIMUNDO ALVES	17/05/1929	M	8
HEMO, TSH, T4L, UREIA, CREA, TGO, TGP, NA, K, CA, GLICO, HBGLI, URINA					
22/11/2024	0153368	LEONILDA APARECIDA FERREIRA DA SILVA	11/04/1953	F	8
CREA, GLICO, HBGLI, TGP, TRI, B12, HEMO, INSUL, URINA, COLES, HDL, LDL, VLDL, UROC, ANT11					
22/11/2024	0153369	LENINE TABARELLI MAZUCATO	16/09/2019	F	8
HEMO, COLES, HDL, LDL, VLDL, TRI, NA, K, UREIA, CREA, TGO, TGP, TSH, URINA, PPF GLICO, HBGLI					
22/11/2024	0153370	MARIA HELENA BRAGA TONDATTO	20/07/1963	F	8
TGO, TGP, TRI, UREIA, HEMO, CREA, URINA, COLES, HDL, LDL, VLDL, GLICO, PPF, HBGLI					

Pacientes por Data

LABORMED SERVICOS EM SAUDE LTDA

Convenio :

Periodo de 01-11-2024 a 30-11-2024

Data	Codigo	Paciente	Dt.Nasc	S	Convenio
22/11/2024	0153371	SUELI SANTOS TEIXEIRA	12/07/1977	F	8
BILI, VITAD, HEMO, URICO, TGO, TGP, TRI, UREIA, B12, CREA, URINA, COLES, HDL, LDL, VLDL GLICO, HBGLI					
22/11/2024	0153372	ADEMIR MACHADO DA CUNHA	11/02/1967	M	8
HBGLI					
22/11/2024	0153373	RONALDO ALVES DA SILVA	22/01/1970	M	8
TGO, TGP, TRI, UREIA, HEMO, PSA, OCUL, URICO, CREA, URINA, COLES, HDL, LDL, VLDL, GLICO PPF, HBGLI					
22/11/2024	0153374	SIMONE REGINA DE MEDEIROS SANTOS	24/03/1973	F	8
TGO, TGP, TRI, UREIA, HEMO, CREA, ESTRA, FSH, URINA, COLES, HDL, LDL, VLDL, GLICO, PPF					
22/11/2024	0153375	OTAVIO MUNIZ DOS SANTOS	03/07/2008	M	8
TGO, TGP, TRI, UREIA, HEMO, CREA, URINA, COLES, HDL, LDL, VLDL, GLICO, PPF					
18/11/2024	0153376	WEVERTON EVARISTO DA SILVA	29/08/1992	M	8
HIV, VDRL, HBSAG, ANTIS, HCV, ABO, RH					
18/11/2024	0153377	VITORIA CRISTINA OLIVEIRA DE SOUZA	16/05/1999	F	8
TOXG, TOXM, RUIGG, RUIGM, HBSAG, ANTIS, TSH, ABO, RH, HCV, T4L, GLICO, VDRL, URINA, HIV UROC, ANT11, PPF					
18/11/2024	0153378	JOSEFA DE JESUS DAMASCENO DA SILVA	30/10/1955	F	8
HBGLI, TGP, UREIA, B12, VITAD, HEMO, TSH, T4L, URICO, CA, CREA, TGO, TRI, URINA, COLES HDL, LDL, VLDL, GLICO					
18/11/2024	0153379	JOSEFINA CORREA	10/01/1936	F	8
HEMO, GLICO, COLES, HDL, LDL, VLDL, TRI, TSH, T4L, TGO, TGP, UREIA, CREA, CA, VITAD URINA, HBGLI, URICO, CA					
18/11/2024	0153380	SIMONE MARQUES DOS SANTOS SILVA	28/09/1972	F	8
TGO, TGP, TRI, UREIA, HEMO, CREA, URINA, COLES, HDL, LDL, VLDL, GLICO, HBGLI					
18/11/2024	0153381	CRISTIANA SANTOS SILVA	16/09/1973	F	8
TGO, TGP, TRI, UREIA, HEMO, TSH, INSUL, URICO, CREA, URINA, COLES, HDL, LDL, VLDL, GLICO HBGLI					
18/11/2024	0153382	SINDILEI DE FATIMA MENARI FELIX MESSA	31/07/1963	F	8
TRI, COLES, HDL, LDL, VLDL, GLICO, HBGLI					
18/11/2024	0153383	WALTECI D ARAUJO	28/10/1966	M	8
HEMO, UREIA, CREA, GLICO, HBGLI, TGO, TGP, COLES, HDL, LDL, VLDL, TRI, URICO, PSA, URINA					

Pacientes por Data

LABORMED SERVICOS EM SAUDE LTDA

Convenio :

Periodo de 01-11-2024 a 30-11-2024

Data	Codigo	Paciente	Dt.Nasc	S	Convenio
18/11/2024	0153384	SEBASTIAO LETIERE	16/02/1953	M	8
FERRI, GLICO, HBGLI, MG, K, B12, VITAD, HEMO, PTH, ZIN, TSH, T4L, MICAI					
18/11/2024	0153385	KELI VIEIRA DA SILVA	25/10/1980	F	8
TGO, TGP, TRI, UREIA, HEMO, CREA, URINA, COLES, HDL, LDL, VLDL, GLICO, HBGLI					
18/11/2024	0153386	DAVI LUCCA DA CUNHA SANTOS	17/02/2017	M	8
BILI, FERRI, FE, TGP, TRI, HEMO, TGO, URINA, COLES, HDL, LDL, VLDL, GLICO, PPF					
18/11/2024	0153387	JOSE ERASMO DE BARROS	24/03/1968	M	8
TGO, TGP, TRI, UREIA, HEMO, PSA, TSH, CREA, URINA, COLES, HDL, LDL, VLDL, GLICO, HBGLI					
18/11/2024	0153388	ANDREZA PEREIRA BARROS	30/12/1950	F	8
TGO, TGP, TRI, HEMO, URICO, CREA, HBGLI, COLES, HDL, LDL, VLDL, GLICO					
18/11/2024	0153389	JOSE DAS CHAGAS	18/04/1945	M	8
TGO, TGP, TRI, UREIA, HEMO, PSA, OCUL, CREA, URINA, COLES, HDL, LDL, VLDL, GLICO					
18/11/2024	0153390	MARISTELA GOMES DE ALMEIDA	01/05/1943	F	8
HEMO, PCRT, K, NA, URINA, UROC, ANT11, TGO, TGP, TRI, UREIA, TSH, CREA, COLES, HDL LDL, VLDL, GLICO, HBGLI					
18/11/2024	0153391	ZILTON FRANCISCO DE SOUZA	29/10/1952	M	8
K, UREIA, HEMO, URICO, CREA					
18/11/2024	0153392	VALLENTIN TOMAZ DO NASCIMENTO SANTOS	30/06/2020	F	8
HEMO, COLES, HDL, LDL, VLDL, TRI, GLICO, HBGLI, TSH, FE, FERRI, PPF, URINA					
18/11/2024	0153393	MARIA DA GLORIA DA CONCEIÇAO DOS SANTOS	15/08/1954	F	8
URINA, UROC, ANT11					
18/11/2024	0153394	ODETTE DIAS DO CARMO	23/01/1936	F	8
UROC, ANT11					
13/11/2024	0153395	FRANCISCO JOSE PRIMO DE MENESES	10/02/1986	F	8
BILI, UREIA, HEMO, URICO, TGO, TGP, TRI, TESTO, CREA, URINA, ABO, RH, HBGLI, COLES, HDL LDL, VLDL, GLICO, PPF					
13/11/2024	0153396	ELENI BOLZANI RODRIGUES	05/01/1966	F	8
TGO, TGP, TRI, UREIA, HEMO, CREA, URINA, COLES, HDL, LDL, VLDL, GLICO, HBGLI					
13/11/2024	0153397	LUDIANE OLIVEIRA JUSTINO SANTOS	17/04/1986	F	8
TGP, UREIA, VITAD, HEMO, TSH, T4L, CREA, TGO, TRI, URINA, COLES, HDL, LDL, VLDL, GLICO					

Pacientes por Data

LABORMED SERVICOS EM SAUDE LTDA

Convenio :

Periodo de 01-11-2024 a 30-11-2024

Data	Codigo	Paciente	Dt.Nasc	S	Convenio
08/11/2024	0153398	LUANA ASSI DA SILVA	25/06/2003	F	8
HBGLI, TGP, UREIA, B12, VITAD, HEMO, TSH, T4L, CREA, TGO, TRI, URINA, COLES, HDL, LDL VLDL, GLICO					
08/11/2024	0153399	ALANA ASSI DA SILVA	09/12/1989	F	8
HBGLI, TGP, UREIA, B12, VITAD, HEMO, TSH, T4L, CREA, TGO, TRI, URINA, COLES, HDL, LDL VLDL, GLICO					
08/11/2024	0153400	MARIA DE LOURDES MONZZO	13/06/1949	F	8
TGO, TGP, TRI, UREIA, HEMO, TSH, CREA, URINA, COLES, HDL, LDL, VLDL, GLICO, HBGLI					
08/11/2024	0153401	NATAL MONTANHOLI	01/01/1951	M	8
URICO, K, NA, TGO, TGP, HEMO, CLEAR, TSH, T4L, UREIA, CREA, TRI, COLES, HDL, LDL VLDL, GLICO, HBGLI, MICAI					
08/11/2024	0153403	JOSE CICERO FERREIRA	20/07/1956	M	8
TGO, TGP, TRI, UREIA, HEMO, URICO, CREA, URINA, HBGLI, COLES, HDL, LDL, VLDL, GLICO, PPF					
08/11/2024	0153404	JOSEFA PATRICIO DOS SANTOS	12/06/1959	F	8
TGO, TGP, TRI, UREIA, HEMO, URICO, CREA, URINA, HBGLI, COLES, HDL, LDL, VLDL, GLICO, PPF					
08/11/2024	0153405	THALMA FERRA ZERBINATTI	24/05/1981	F	8
TIRE, T3, TSH, T4L, TPO, ELETR, HEMO, B12, ALFA, HOMO, T4, PROT, URINA					
08/11/2024	0153406	LUIZ MACHADO	23/01/1974	M	8
FERRI, TGO, TGP, TRI, UREIA, B12, VITAD, HEMO, TSH, FE, CREA, COLES, HDL, LDL, VLDL GLICO, HBGLI					
08/11/2024	0153407	EMERSON BATISTA DA SILVA	12/04/1992	M	8
TGO, TGP, TRI, UREIA, HEMO, CREA, URINA, PPF, COLES, HDL, LDL, VLDL, GLICO					
08/11/2024	0153408	JOAO MIGUEL DE LIMA	26/05/2017	M	8
HEMO, COLES, HDL, LDL, VLDL, TRI, GLICO, TSH, HBGLI, FE, FERRI, URINA, PPF					
08/11/2024	0153409	ANA LUCIA VIEIRA	23/11/1977	F	8
TGO, TGP, TRI, UREIA, HEMO, CREA, URINA, COLES, HDL, LDL, VLDL, GLICO, HBGLI					
08/11/2024	0153410	MANOEL MESSIAS FLORENCIO DA CRUZ	05/10/1962	M	8
TRI, GLICO, HBGLI, COLES, HDL, LDL, VLDL					
18/11/2024	0153411	HEITOR LUZ DE QUEIROZ	02/08/2018	M	9
FERRI, TGO, TGP, TRI, UREIA, HEMO, CREA, URINA, PPF, FE, COLES, HDL, LDL, VLDL, GLICO					
18/11/2024	0153412	ARMANDO PAULINO DE SANTANA	15/11/1966	F	9
HBGLI, K, NA, TGP, UREIA, HEMO, URICO, CA, CREA, TGO, TRI, URINA, COLES, HDL, LDL VLDL, GLICO					

Pacientes por Data

LABORMED SERVICOS EM SAUDE LTDA

Convenio :

Periodo de 01-11-2024 a 30-11-2024

Data	Codigo	Paciente	Dt.Nasc	S	Convenio
18/11/2024	0153413	LUIZ HENRIQUE DE JESUS	25/10/1960	M	9
CA, CREA, HBGLI, MG, K, TGP, TRI, B12, VITAD, HEMO, TSH, T4L, COLES, HDL, LDL VLDL, GLICO, PTH, ZIN, PRO24, UREIA					
18/11/2024	0153414	ROGERIO MIGUEL JUNIOR	11/07/1988	M	9
TGO, TGP, TRI, UREIA, HEMO, CREA, VDRL, HIV, HBSAG, ANTIS, HCV, URINA, COLES, HDL, LDL VLDL, GLICO, PPF					
18/11/2024	0153415	SABRINA VITORIA RIBEIRO DA SILVA	21/12/2001	F	9
HEMO, UREIA, CREA, TGO, TGP, PCRT, FAL, GAMGT, NA, K, MG, GLICO, HBGLI, COLES, HDL LDL, VLDL, TRI, VDRL, TSH, T4L, B12, FOLIC, HIV, HBSAG, ANTIS, HCV, URINA, AMILA, LIPAS VHS					
18/11/2024	0153416	JOSE GERALDO HERMENEGILDO	16/10/1957	M	9
HEMO, HBGLI, TGP, UREIA, OCUL, URICO, CA, CREA, TGO, TRI, URINA, COLES, HDL, LDL, VLDL GLICO					
18/11/2024	0153417	MARIA CECILIA COSTA DOMINGOS	30/11/2021	F	9
CREA, FERRI, FE, UREIA, HEMO, URINA, GLICO, PPF					
18/11/2024	0153418	ELIZABETE CARLOS FREIRE	15/11/1965	F	9
AMILA, BILI, LIPAS, TGO, TGP, TRI, UREIA, HEMO, CREA, OCUL, URINA, COLES, HDL, LDL, VLDL GLICO					
18/11/2024	0153419	VANDERLEI JAIRO AREIAS	27/01/1967	F	9
URICO, K, NA, TGO, TGP, HEMO, TSH, T4L, UREIA, CREA, TRI, COLES, HDL, LDL, VLDL GLICO, HBGLI, MICAI					
18/11/2024	0153420	LUANA PEREIRA DE SOUZA FAVERO	14/05/1998	F	9
HEMO, B12, VITAD, ELEHB, TOXG, TOXM, ANTAG, ANTAM, RUIGG, RUIGM, TSH, T4L, HCV, ABO, RH VDRL, URINA, PPF, HIV, TIRE, GLICO, UROC, ANT11					
18/11/2024	0153421	MARIA DAS GRAÇAS ALVES	31/07/1950	F	9
CREA, GLICO, HBGLI, LIPAS, MG, K, TGO, TRI, B12, TSH, T4L, COLES, HDL, LDL, VLDL					
18/11/2024	0153422	SAMANTHA MARIA CRUZ DE LIRA	21/06/2002	F	9
HEMO, HBGLI, TGO, TGP, TRI, INSUL, TSH, T4L, CREA, COLES, HDL, LDL, VLDL, GLICO					
22/11/2024	0153423	IOLANDA CAMPOS DE OLIVEIRA	05/03/1952	F	9
CREA, K, UREIA, HEMO, URINA					
22/11/2024	0153424	CLAUDIONOR SILVA SANTOS FILHO	07/11/1982	M	9
TGP, UREIA, HEMO, URICO, CA, CREA, TGO, TRI, URINA, COLES, HDL, LDL, VLDL, GLICO					
22/11/2024	0153425	MARINEZ APARECIDA FURLAN RIBEIRO	31/08/1961	F	9
UREIA, CREA, P, B12, HEMO, HCV, HBSAG, ANTIS, TSH, T4L, MG, VDRL, HIV, FOLIC					

Pacientes por Data

LABORMED SERVICOS EM SAUDE LTDA

Convenio :

Periodo de 01-11-2024 a 30-11-2024

Data	Codigo	Paciente	Dt.Nasc	S	Convenio
22/11/2024	0153426	JULIANA PEREIRA SANTOS	10/08/1997	F	9
HEMO, GLICO, VDRL, HIV, HBSAG, ANTIS, HCV, RUIGG, RUIGM, CITGG, CITM, URINA, UROC, ANT11, PPF VITAD, B12, TSH, T4L					
22/11/2024	0153427	LUIZ JOSE EUGENIO	02/10/1949	M	9
TGP, UREIA, HEMO, URICO, CA, CREA, TGO, TRI, URINA, COLES, HDL, LDL, VLDL, GLICO					
22/11/2024	0153428	ROSEMEIRE TORRES PEIXOTO	12/04/1976	F	9
HEMO, GLICO, UREIA, CREA, URINA, HDL, LDL, TRI, TGO, TGP, CA					
22/11/2024	0153429	GENI DE SOUZA	08/06/1955	F	9
TGP, UREIA, HEMO, URICO, CA, CREA, TGO, TRI, URINA, COLES, HDL, LDL, VLDL, GLICO					
22/11/2024	0153430	LINAYRA LOPES DA COSTA	04/05/1995	F	9
TGP, UREIA, HEMO, URICO, CA, CREA, TGO, TRI, URINA, COLES, HDL, LDL, VLDL, GLICO					
22/11/2024	0153431	JEFERSON BRASILEIRO	14/11/1977	M	9
TGP, UREIA, HEMO, URICO, CA, CREA, TGO, TRI, URINA, COLES, HDL, LDL, VLDL, GLICO					
22/11/2024	0153432	JULIANO RIBEIRO CIRINO	12/12/1984	M	9
TGO, TGP, TRI, UREIA, HEMO, CREA, URINA, COLES, HDL, LDL, VLDL, GLICO					
22/11/2024	0153433	SOFIA VITORIA MONTEIRO NUNES	15/09/2009	F	9
BHCG					
22/11/2024	0153434	MARIA EDUARDA SATURNINO DE MOURA	18/10/2009	F	9
HEMO, GLICO, COLES, HDL, LDL, VLDL, TRI, URINA, PPF					
22/11/2024	0153435	ORLANDA GOMES DE OLIVEIRA	01/08/1954	F	9
OCUL					
22/11/2024	0153436	MAURICIO GOMES DOS SANTOS	22/08/1968	M	9
TGP, UREIA, HEMO, URICO, CA, CREA, TGO, TRI, URINA, TP, TTPA, COLES, HDL, LDL, VLDL GLICO					
22/11/2024	0153437	EDSON ROSSANI	31/01/1961	M	9
HEMO, HBGLI, COLES, HDL, LDL, VLDL, TRI, UREIA, CREA, TGO, NA, K, TGP, MICAI, OCUL TSH, T3, T4, VITAD					
22/11/2024	0153438	SUELI MIDORI MURAKI TAKAYASSU	04/03/1964	F	9
CREA, GLICO, HBGLI, MG, K, NA, TRI, B12, VITAD, HEMO, ZIN, COLES, HDL, LDL, VLDL MICAI					
22/11/2024	0153439	JOAO FERNANDES DA CUNHA NETO	17/07/1970	M	9
HEMO, GLICO, HBGLI, TGO, TGP, UREIA, CREA, PSA, URINA, FERRI, FE, INSUL, MICRO, MICAI					

Pacientes por Data

LABORMED SERVICOS EM SAUDE LTDA

Convenio :

Periodo de 01-11-2024 a 30-11-2024

Data	Codigo	Paciente	Dt.Nasc	S	Convenio
22/11/2024	0153440	ANTONIO DONIZETI QUEIROZ	13/12/1958	M	9
TGP, UREIA, HEMO, URICO, CA, CREA, TGO, TRI, TSH, URINA, COLES, HDL, LDL, VLDL, GLICO					
22/11/2024	0153441	KATHELYN VICTORIA DOS SANTOS MOREIRA	08/09/2006	F	9
HEMO, TRI, URINA, COLES, HDL, LDL, VLDL, GLICO					
22/11/2024	0153442	ARTHUR ROCHA ROSA	08/05/2010	M	9
HEMO, FE, FERRI, UREIA, CREA, GLICO, URINA, PPF, COLES, HDL, LDL, VLDL					
22/11/2024	0153443	BRYAN ROCHA ROSA	30/03/2015	M	9
HEMO, FE, FERRI, UREIA, CREA, GLICO, URINA, PPF, COLES, HDL, LDL, VLDL					
25/11/2024	0153444	ROSANA MARIA DE MELO	17/12/1964	F	9
TGO, TGP, TRI, UREIA, HEMO, TSH, CREA, OCUL, URINA, COLES, HDL, LDL, VLDL, GLICO, VITAD FERRI					
25/11/2024	0153445	JONAS SILVA	08/03/1941	M	9
HBGLI, TGO, TGP, TRI, UREIA, HEMO, PSA, CREA, OCUL, URINA, COLES, HDL, LDL, VLDL, GLICO					
25/11/2024	0153446	VALERIA GONÇALVES DA SILVA	23/02/1967	F	9
TGO, TGP, TRI, UREIA, HEMO, TSH, CREA, URINA, COLES, HDL, LDL, VLDL, GLICO					
25/11/2024	0153447	MARIA EDUARDA DA SILVA	29/10/2008	F	9
TRI, UREIA, HEMO, ESTRA, FSH, TSH, CREA, URINA, PPF, COLES, HDL, LDL, VLDL, GLICO					
25/11/2024	0153448	MANUELA PESSOA TUTIYA MIGUEL	24/09/2010	F	9
FERRI, TGO, TRI, UREIA, HEMO, CREA, URINA, FE, COLES, HDL, LDL, VLDL, GLICO, PPF					
25/11/2024	0153449	YURI TUTIYA DE OLIVEIRA	01/07/2019	M	9
FERRI, TRI, UREIA, HEMO, CREA, URINA, PPF, FE, COLES, HDL, LDL, VLDL, GLICO					
25/11/2024	0153450	ROGERIO MIGUEL TUTYIA	27/03/2017	M	9
FERRI, TGO, TGP, TRI, UREIA, HEMO, TSH, CREA, URINA, PPF, FE, COLES, HDL, LDL, VLDL GLICO					
25/11/2024	0153451	MARIA LUCIA DOS SANTOS GONÇALVES HELENO	14/11/1969	F	9
CA, TRI, VITAD, HEMO, COLES, HDL, LDL, VLDL, OCUL, GLICO					
25/11/2024	0153452	PEDRO HENRIQUE DE OLIVEIRA ROQUE	21/04/2004	M	9
TGO, TGP, TRI, UREIA, HEMO, CREA, URINA, COLES, HDL, LDL, VLDL, GLICO					
25/11/2024	0153453	GABRIEL DE OLIVEIRA ROQUE	02/06/2005	M	9
TGO, TGP, TRI, UREIA, HEMO, CREA, URINA, COLES, HDL, LDL, VLDL, GLICO, PPF					

Pacientes por Data

LABORMED SERVICOS EM SAUDE LTDA

Convenio :

Periodo de 01-11-2024 a 30-11-2024

Data	Codigo	Paciente	Dt.Nasc	S	Convenio
25/11/2024	0153454	LUCIA ALMEIDA SANTOS YOKOMIZO	31/10/1961	F	9
CREA, CPK, HBGLI, TGO, TGP, TRI, HEMO, TSH, T4L, UREIA, OCUL, URINA, COLES, HDL, LDL VLDL, GLICO					
25/11/2024	0153455	THIAGO MARIANO COLACIO	06/10/2007	M	9
COLES, HDL, LDL, VLDL, TRI, UREIA, HEMO, CREA, URINA, GLICO, PPF					
25/11/2024	0153456	RAQUEL GONÇALVES DOS SANTOS	06/12/1998	F	9
HBGLI, K, NA, TGO, TGP, TRI, UREIA, B12, VITAD, HEMO, HIV, HCV, HBSAG, ANTIS, T4L CREA, TSH, VDRL, URINA, COLES, HDL, LDL, VLDL, GLICO, UROC, ANT11					
25/11/2024	0153457	ANTONIO GOMES GRASOSO	05/02/1956	M	9
HEMO, GLICO, HBGLI, COLES, HDL, LDL, VLDL, TRI, URICO, TSH, UREIA, CREA					
18/11/2024	0153458	JOSE MILTON AMANCIO	04/11/1975	M	9
K, NA, TGO, TGP, TRI, UREIA, HEMO, CEA, TSH, CREA, URINA, COLES, HDL, LDL, VLDL GLICO, CA125					
13/11/2024	0153459	MARIA ELZA DA SILVA TEIXEIRA	17/08/1964	F	9
TGP, UREIA, HEMO, URICO, CA, CREA, TGO, TRI, URINA, COLES, HDL, LDL, VLDL, GLICO					
13/11/2024	0153460	ROSANA MARIA DA SILVA	08/11/1967	F	9
FERRI, TGO, TGP, TRI, UREIA, B12, VITAD, HEMO, TSH, CREA, URINA, COLES, HDL, LDL, VLDL GLICO, HBGLI					
13/11/2024	0153461	GILZETE DE OLIVEIRA PACHECO	04/05/1952	F	9
HEMO, HBGLI, TGP, UREIA, B12, VITAD, TSH, T4L, URICO, CA, CREA, TGO, TRI, URINA, COLES HDL, LDL, VLDL, GLICO					
13/11/2024	0153462	SIVANI MARIANO CAMPOS	17/04/1956	M	9
HEMO, FE, FERRI, VITAD					
13/11/2024	0153463	EDINEUZA MARIA BARRETO FERRARI	28/10/1958	F	9
CA, TGO, TGP, TRI, UREIA, B12, VITAD, HEMO, CREA, OCUL, URINA, COLES, HDL, LDL, VLDL GLICO					
13/11/2024	0153464	ELOISA ARAUJO TIAGO	14/08/2016	F	9
FERRI, TGO, TGP, TRI, UREIA, HEMO, IGE, TSH, CREA, URINA, PPF, COLES, HDL, LDL, VLDL GLICO					
13/11/2024	0153465	ELENA ARAUJO TIAGO	08/07/2021	F	9
CREA, FERRI, FE, UREIA, HEMO, URINA, GLICO, PPF					
13/11/2024	0153466	VANDERVAL DA SILVA OLIVEIRA	23/08/1969	M	9
TGO, TGP, TRI, UREIA, HEMO, CREA, OCUL, URINA, COLES, HDL, LDL, VLDL, PSA, GLICO					

Pacientes por Data

LABORMED SERVICOS EM SAUDE LTDA

Convenio :

Periodo de 01-11-2024 a 30-11-2024

Data	Codigo	Paciente	Dt.Nasc	S	Convenio
13/11/2024	0153467	ROSEMEIRE BERNARDO	08/10/1974	F	9
TGO, TGP, TRI, UREIA, HEMO, CREA, OCUL, URINA, COLES, HDL, LDL, VLDL, GLICO, FSH, LH					
13/11/2024	0153468	ANA LUIZA BERNARDO DA SILVA	12/07/2006	F	9
TGO, TGP, TRI, UREIA, HEMO, TSH, CREA, URINA, COLES, HDL, LDL, VLDL, GLICO, PPF					
13/11/2024	0153469	ROBERT DE OLIVEIRA SOUZA	21/03/1967	M	9
HEMO, FERRI, FE, GLICO, CEA, CA125					
13/11/2024	0153470	LUCIA MARIA DE SOUZA NASCIMENTO	31/10/1975	F	9
CREA, GLICO, HBGLI, MG, TGP, MICRO, ZIN, COLES, HDL, LDL, VLDL, B12					
13/11/2024	0153471	LUIZA FERREIRA DE CARVALHO	08/01/1953	F	9
HEMO, TGP, UREIA, URICO, CA, CREA, TGO, TRI, URINA, COLES, HDL, LDL, VLDL, GLICO					
13/11/2024	0153472	AMARA RITA DA CONCEIÇÃO	13/10/1962	F	9
HEMO, HBGLI, TGP, UREIA, URICO, CA, CREA, TGO, TRI, URINA, COLES, LDL, VLDL, HDL, GLICO					
13/11/2024	0153473	JOSE ARLINDO DE MOURA	05/07/1954	M	9
HBGLI, TGP, UREIA, HEMO, TSH, T4L, URICO, CA, CREA, TGO, TRI, URINA, COLES, HDL, LDL VLDL, GLICO					
13/11/2024	0153474	ALEXANDRE SILVA DA COSTA	14/04/1984	M	9
HBGLI, TGP, UREIA, HEMO, CREA, TGO, TRI, URINA, COLES, HDL, LDL, VLDL, GLICO					
11/11/2024	0153475	SAMUEL GOMES DE MELO	17/03/1997	M	9
HBGLI, TGP, UREIA, HEMO, URICO, CA, CREA, TGO, TRI, URINA, COLES, HDL, LDL, VLDL, GLICO					
11/11/2024	0153476	PAMELA JULY DE ALMEIDA BARBOSA	11/12/1995	F	9
TGP, UREIA, HEMO, TSH, T4L, CA, CREA, TGO, TRI, URINA, COLES, HDL, LDL, VLDL, GLICO					
11/11/2024	0153477	JHONATAN SOARES DA SILVA	24/10/2014	M	9
FERRI, TGO, TGP, TRI, UREIA, HEMO, TSH, CREA, URINA, PPF, COLES, HDL, LDL, VLDL, GLICO					
11/11/2024	0153478	ALCIZA PEDROSO BATISTA DOS SANTOS	02/02/1968	F	9
BILI, TGO, TGP, TRI, UREIA, HEMO, CREA, URINA, COLES, HDL, LDL, VLDL, GLICO					
11/11/2024	0153479	MARIZA SOUZA LEMOS	05/12/1954	F	9
HBGLI, TGP, UREIA, HEMO, URICO, CA, CREA, TGO, TRI, URINA, COLES, HDL, LDL, VLDL, GLICO					
11/11/2024	0153480	ALESSANDRA DE LIMA COELHO	06/06/1995	F	9
TGO, TGP, TRI, UREIA, VITAD, HEMO, TSH, CREA, URINA, COLES, HDL, LDL, VLDL, GLICO, PPF FSH, LH					

Pacientes por Data

LABORMED SERVICOS EM SAUDE LTDA

Convenio :

Periodo de 01-11-2024 a 30-11-2024

Data	Codigo	Paciente	Dt.Nasc	S	Convenio
11/11/2024	0153481	DALVA ARAUJO RAULINO	02/01/1961	F	9
TGP, UREIA, HEMO, TSH, T4L, URICO, CA, CREA, TGO, TRI, URINA, COLES, HDL, LDL, VLDL GLICO, BILI, HBGLI, K, NA, B12, VITAD, CEA, OCUL, UROC, ANT11, PPF					
11/11/2024	0153482	LUIZ PAIVA VIEIRA	13/12/1948	M	9
TGO, TGP, TRI, UREIA, HEMO, PSA, CREA, OCUL, URINA, COLES, HDL, LDL, VLDL, GLICO					
11/11/2024	0153483	MARIA DE LOURDES DOS SANTOS RANGEL	15/08/1952	F	9
HBGLI, TGP, UREIA, HEMO, URICO, CA, CREA, TGO, TRI, URINA, COLES, HDL, LDL, VLDL, GLICO					
11/11/2024	0153484	JURACI BARBOSA MARTINS	27/02/1946	F	9
HBGLI, TGO, TGP, TRI, UREIA, VITAD, HEMO, CREA, B12, OCUL, URINA, COLES, HDL, LDL, VLDL GLICO					
11/11/2024	0153485	ELZA PIMENTEL DOS SANTOS	26/06/1961	F	9
TGO, TGP, TRI, UREIA, HEMO, CREA, OCUL, URINA, COLES, HDL, LDL, VLDL, GLICO					
11/11/2024	0153486	NUBIA VIEIRA VELOSO DIAS	09/12/1978	F	9
T4, TSH, T4L, T3, TIRE, TPO					
11/11/2024	0153487	THAINA MARI VENTURA	15/06/2001	F	9
B12, VITAD, HBGLI, HEMO, HCV, ANTAG, ANTAM, RUIGG, RUIGM, TOXG, TOXM, TSH, T4L, ABO, RH VDRL, URINA, PPF, HIV, TPO, GLICO, UROC, ANT11					
11/11/2024	0153488	JOAO BATISTA DA SILVA	24/06/1958	M	9
TGP, UREIA, HEMO, URICO, CA, CREA, TGO, TRI, URINA, COLES, HDL, LDL, VLDL, GLICO					
11/11/2024	0153489	JOSE BENEDITO DE CARVALHO CAMARGO	03/05/1950	M	9
HBGLI, TGP, UREIA, HEMO, OCUL, CREA, TGO, TRI, URINA, COLES, HDL, LDL, VLDL, GLICO					
11/11/2024	0153490	ODAIR MOISES B. DA SILVA	26/03/1963	M	9
BK, BK2					
13/11/2024	0153519	IRACI FONTES	02/01/1962	F	3
URICO, K, NA, TGO, TGP, HEMO, TSH, T4L, UREIA, CREA, TRI, COLES, HDL, LDL, VLDL GLICO, HBGLI, MICAI					
13/11/2024	0153520	MARIA DAIANY DO NASCIMENTO LOPES	08/07/1991	F	3
HEMO, GLICO, UREIA, CREA, COLES, HDL, LDL, VLDL, TRI, TSH, TGO, TGP, URINA					
13/11/2024	0153521	NEIDE PEREIRA DA SILVA	13/09/1964	F	3
GLICO, HBGLI, K, B12, VITAD, FIBRI, PCRT, TSH, T4L, COLES, HDL, LDL, VLDL, TRI					
13/11/2024	0153522	LUANA VICTORIA DA SILVA ALVES	23/10/2019	F	3
HEMO, FE, FERRI, COLES, HDL, LDL, VLDL, TRI, GLICO, HBGLI, TSH, VITAD, IGE, URINA, PROT					

Pacientes por Data

LABORMED SERVICOS EM SAUDE LTDA

Convenio :

Periodo de 01-11-2024 a 30-11-2024

Data	Codigo	Paciente	Dt.Nasc	S	Convenio
13/11/2024	0153523	IZAURA ALVES DE LIMA	20/06/1954	F	3
URICO, K, NA, TGO, TGP, HEMO, TSH, T4L, UREIA, CREA, TRI, COLES, HDL, LDL, VLDL GLICO, HBGLI					
13/11/2024	0153524	ALBANIA DAS GRAÇAS PEREIRA	27/02/1961	F	3
HEMO, GLICO, COLES, HDL, LDL, VLDL, TRI, TSH, TGP, B12, URINA, HBGLI, TGO, UREIA, CREA					
13/11/2024	0153525	JORGE GUSTAVO M. DA SILVA	27/03/1997	M	3
HEMO, GLICO, UREIA, CREA, COLES, HDL, LDL, VLDL, TRI, TSH, TGO, TGP, VITAD, B12, URINA					
13/11/2024	0153526	MARIA DA CONCEIÇAO	06/04/1951	F	3
HEMO, HBGLI, TSH, COLES, HDL, LDL, VLDL, TRI, TGO, TGP, UREIA, CREA, NA, K					
13/11/2024	0153527	ANA FLAVIA ANTONUCCI RODRIGUES	31/05/1973	F	3
FSH, LH, UREIA, CREA, URICO, B12, HEMO, HBGLI, FE, FERRI, TRANS, TSH, TGO, TGP, COLES HDL, LDL, VLDL, TRI, NA, K, CA					
13/11/2024	0153528	JOSE CARLOS DE CAMPOS	11/07/1970	M	3
URICO, K, NA, TGO, TGP, HEMO, TSH, T4L, UREIA, CREA, TRI, COLES, HDL, LDL, VLDL GLICO, HBGLI					
13/11/2024	0153529	GEISA SANTOS BRITO	05/10/1994	F	3
CURV6, HEMO, GLICO, HIV, VDRL, COLES					
13/11/2024	0153530	SELMA DOS SANTOS COSTA	17/05/1977	F	3
TP, TTPA, CREA, GLICO, HIV, HEMO, HCV, HBSAG, ANTIS, K, NA, UREIA, URINA, UROC, ANT11 VDRL, FSH, LH, ESTRA, PROGE					
13/11/2024	0153531	ROSELI ALVES RODRIGUES	07/04/1975	F	3
HEMO, HBGLI, TSH, COLES, HDL, LDL, VLDL, TRI, VITAD, B12					
13/11/2024	0153532	JULIANE SANTOS HATTA DE ASSIS	14/02/1979	F	3
HEMO, HBGLI, TSH, COLES, HDL, LDL, VLDL, TRI, UREIA, CREA, NA, K					
13/11/2024	0153533	LUIZ CARLOS M	08/02/1950	M	3
HEMO, HBGLI, TSH, PSA, COLES, HDL, LDL, VLDL					
13/11/2024	0153534	ROGERIO DO NASCIMENTO	02/06/1982	M	3
HEMO, HBGLI, TSH, PSA, COLES, HDL, LDL, VLDL, TRI					
13/11/2024	0153535	MARIA SUELI INES PERES	01/06/1956	F	3
HEMO, GLICO, UREIA, CREA, COLES, HDL, LDL, VLDL, TRI, TSH, TGO, TGP, URINA					
13/11/2024	0153536	GILSON GERMANO CASCARDI	05/04/1980	M	3
URINA, PSA, FAL, HEMO, HBGLI, TSH, TGO, TGP, COLES, HDL, LDL, VLDL, TRI, UREIA, CREA URICO, VITAD, B12					

Pacientes por Data

LABORMED SERVICOS EM SAUDE LTDA

Convenio :

Periodo de 01-11-2024 a 30-11-2024

Data	Codigo	Paciente	Dt.Nasc	S	Convenio
13/11/2024	0153537	ALICE OLIVEIRA VARGAS	16/08/2014	F	3
HEMO, FE, FERRI, COLES, HDL, LDL, VLDL, TRI, GLICO, HBGLI, TSH, VITAD, IGE, URINA					
13/11/2024	0153538	MARCELO LUIZ DO CARMO LIMA	02/02/1982	M	3
GAMGT, TGO, TGP, TRI, HEMO, T4L, URICO, UREIA, TSH, T3, COLES, HDL, LDL, VLDL, GLICO HBGLI					
13/11/2024	0153539	SOLANGE DE SOUZA	27/03/1968	F	3
ELEHB, HEMO, LATEX, CREA, VHS, FAN					
18/11/2024	0153541	IRACI MORORO DA SILVA	15/03/1958	F	3
VDRL, VITAD, B12, HEMO, HBGLI, TSH, TGO, TGP, COLES, HDL, LDL, VLDL, TRI, UREIA, CREA URICO, URINA, NA, K, CA					
18/11/2024	0153542	CLEONICE FERNANDES DE SOUZA SABINO	22/03/1970	F	3
HEMO, GLICO, UREIA, CREA, COLES, HDL, LDL, VLDL, TRI, TSH, T4L, TGO, TGP, URINA					
18/11/2024	0153543	JOSE FLAVIO LIMA DA SILVA	06/01/1951	M	3
URICO, K, NA, TGO, TGP, HEMO, TSH, T4L, UREIA, CREA, TRI, COLES, HDL, LDL, VLDL GLICO, HBGLI, MICAI					
18/11/2024	0153544	CELIA SILVA TOLEDO	07/06/1962	F	3
HEMO, HBGLI, TSH, COLES, HDL, LDL, VLDL, TRI, UREIA, CREA, NA, K, VITAD, B12					
18/11/2024	0153545	WALDINA MINARO	03/09/1952	F	3
NA, K, CA, VITAD, HEMO, HBGLI, TSH, TGO, TGP, COLES, HDL, LDL, VLDL, TRI, UREIA CREA, URICO, PSA, URINA, B12					
18/11/2024	0153546	DEBORA DA SILVA	26/09/1979	F	3
HEMO, UREIA, CREA, NA, K, TSH, T4L, HBGLI, GLICO, COLES, HDL, LDL, VLDL, TRI, TGO TGP, CPK					
18/11/2024	0153547	MANOEL CICERO PEREIRA DA COSTA	21/10/1945	M	3
PSA					
18/11/2024	0153548	CLEIDINELIA L. ROCHA	14/10/1979	F	3
COLES, HDL, LDL, VLDL, TRI					
18/11/2024	0153549	ROSELI BORGES DO NASCIMENTO	14/11/1963	F	3
HEMO, COLES, HDL, LDL, VLDL, TRI, NA, K, UREIA, CREA, TGO, TGP, GLICO, HBGLI, URINA GAMGT, CA, URICO					
18/11/2024	0153550	MILTON FERNANDES DA SILVA	15/09/1944	M	3
HEMO, HBGLI, TSH, PSA, COLES, HDL, LDL, VLDL, TRI					

Pacientes por Data

LABORMED SERVICOS EM SAUDE LTDA

Convenio :

Periodo de 01-11-2024 a 30-11-2024

Data	Codigo	Paciente	Dt.Nasc	S	Convenio
18/11/2024	0153551	LAIZ BRUNNA DE LIMA FERREIRA	30/11/1955	F	3
URINA, UROC, ANT11					
18/11/2024	0153552	NEIDE CARVALHO DUARTE XAVIER	14/09/1959	F	3
OCUL					
18/11/2024	0153553	INOVEIDE MORAIS DE MOURA CARVALHO	29/07/1970	F	3
HEMO, GLICO, UREIA, CREA, COLES, HDL, LDL, VLDL, TRI, TSH, TGO, TGP, URINA					
18/11/2024	0153554	CLEUSA MOREIRA DOS SANTOS COSTA	19/06/1974	F	3
HEMO, GLICO, UREIA, CREA, COLES, HDL, LDL, VLDL, TRI, TSH, TGO, TGP, FE, B12, FOLIC URINA					
18/11/2024	0153555	MARIA DE FATIMA	31/01/1991	F	3
GLICO, URINA, UROC, ANT11					
18/11/2024	0153556	ISABEL CORREA DE SOUZA	06/03/1973	F	3
HEMO, GLICO, UREIA, CREA, COLES, HDL, LDL, VLDL, TRI, TSH, TGO, TGP, VITAD, URINA					
18/11/2024	0153557	INA MARIA DOS SANTOS SAMPAIO	14/08/1976	F	3
HEMO, HBGLI, TSH, COLES, HDL, LDL, VLDL, TRI, TGO, TGP, AMILA					
18/11/2024	0153558	IVAN JOSE DA SILVA	22/12/1971	M	3
URICO, CPK, K, NA, TGO, TGP, HEMO, TSH, T4L, UREIA, CREA, TRI, COLES, HDL, LDL VLDL, GLICO, HBGLI, HBSAG, ANTIS, HCV, VITAD, B12, PSA, URINA, FAL					
18/11/2024	0153559	LETICIA DE LIMA NETO	04/10/2021	F	3
HEMO, FE, FERRI, COLES, HDL, LDL, VLDL, TRI, GLICO, HBGLI, TSH, VITAD, IGE, URINA					
18/11/2024	0153560	BRUNO BATISTA BERNARDINO	10/10/2006	M	3
HEMO, GLICO, UREIA, CREA, COLES, HDL, LDL, VLDL, TRI, TGO, TGP, URINA					
18/11/2024	0153561	CAUE BATISTA BERNARDINO	14/02/2010	M	3
HEMO, GLICO, UREIA, CREA, COLES, HDL, LDL, VLDL, TRI, TGO, TGP, URINA					
18/11/2024	0153562	NICOLE FERNANDA DA SILVA	30/10/2012	F	3
HEMO, FE, COLES, HDL, LDL, VLDL, TRI, GLICO, HBGLI, T4L, TSH, VITAD, URINA					
18/11/2024	0153563	ELIANE DAS DORES RIBEIRO DOS SANTOS	12/04/1957	F	3
HEMO, HBGLI, TSH, COLES, HDL, LDL, VLDL, TRI, VITAD, B12					
18/11/2024	0153564	MANUEL JESUS FERNANDES SARAIVA	21/05/1984	M	3
OCUL					

Pacientes por Data

LABORMED SERVICOS EM SAUDE LTDA

Convenio :

Periodo de 01-11-2024 a 30-11-2024

Data	Codigo	Paciente	Dt.Nasc	S	Convenio
18/11/2024	0153565	RANILCE BISPO REIS	06/03/1957	F	3
HEMO, GLICO, UREIA, CREA, COLES, HDL, LDL, VLDL, TRI, TSH, T4L, HBGLI, TGO, TGP, B12 VITAD, URINA, MG					
18/11/2024	0153566	MARIA JOSE PEREIRA PRIMO	28/03/1980	F	3
URINA, VITAD, B12, HEMO, HBGLI, TSH, TGO, TGP, COLES, HDL, LDL, VLDL, TRI, UREIA, CREA URICO, NA, K, CA, GLICO					
18/11/2024	0153567	MIGUEL PEREIRA MELO	13/04/2020	M	3
HEMO, FE, FERRI, COLES, HDL, LDL, VLDL, TRI, GLICO, HBGLI, VITAD, TSH, IGE, URINA					
18/11/2024	0153568	IRACEMA PEREIRA DA SILVA	25/06/1971	F	3
CHAGG, CHAGM, GLICO, HBGLI, COLES, HDL, LDL, VLDL, TRI, URICO, TSH, UREIA, CREA					
18/11/2024	0153569	ANA LUIZA PEREIRA DIAS	26/08/1955	F	3
GLICO, HBGLI, TSH, T4L, COLES, HDL, LDL, VLDL, TRI					
11/11/2024	0153570	BETTMA DANIELLY VALE MENDES BARBOSA	11/07/1977	F	3
URINA, UROC, ANT11, FSH, LH, HEMO, HBGLI, TSH, TGO, TGP, COLES, HDL, LDL, VLDL, TRI UREIA, CREA, URICO, NA, K, CA					
11/11/2024	0153571	GIOVANNA APARECIDA SIBEM DOS SANTOS	26/02/2005	F	3
HEMO, HBGLI, TSH, COLES, HDL, LDL, VLDL, TRI, UREIA, CREA, NA, K, FE, FERRI					
11/11/2024	0153572	IRENE BASSO	14/06/1934	F	3
URINA, UROC, ANT11, FAL, NA, K, CA, HEMO, HBGLI, TSH, TGO, TGP, COLES, HDL, LDL VLDL, TRI, UREIA, CREA, URICO, VITAD, B12					
11/11/2024	0153573	CLEIDE ALVES LIMA	18/06/1967	F	3
HEMO, GLICO, UREIA, CREA, COLES, HDL, LDL, VLDL, TRI, TSH, TGO, TGP, VITAD, URINA					
11/11/2024	0153574	MARIA ZILDA PEREIRA DE SOUSA SANTOS	25/09/1969	F	3
URINA, UROC, ANT11					
11/11/2024	0153575	ANA MARIA SANCHES CARIATI	20/07/1955	F	3
CA, CREA, GAMGT, TGO, TGP, TRI, HEMO, PTH, T4L, URICO, CA, UREIA, TSH, T3, COLES HDL, LDL, VLDL, GLICO, HBGLI, INSUL					
11/11/2024	0153576	ELIANEDA SILVA DO NASCIMENTO	10/08/1977	F	3
COLES, HDL, LDL, VLDL					
11/11/2024	0153577	SIMONE DANTAS	16/10/1983	F	3
FAL, URINA, NA, K, CA, VITAD, B12, FE, FERRI, HEMO, HBGLI, TSH, TGO, TGP, COLES HDL, LDL, VLDL, TRI, UREIA, CREA, URICO					

Pacientes por Data

LABORMED SERVICOS EM SAUDE LTDA

Convenio :

Periodo de 01-11-2024 a 30-11-2024

Data	Codigo	Paciente	Dt.Nasc	S	Convenio
11/11/2024	0153578	ROGERIO APARECIDO LOPES	10/12/1979	M	3
HEMO, HBGLI, TSH, PSA, COLES, HDL, LDL, VLDL, TRI					
11/11/2024	0153579	GIOVANA APARECIDA RODRIGUES FERREIRA	22/02/2004	F	3
HEMO, GLICO, UREIA, CREA, COLES, HDL, LDL, VLDL, TRI, TSH, TGO, TGP, URINA					
11/11/2024	0153580	RODRIGO MAGNANI SAES	21/12/1974	M	3
GLICO, HBGLI, COLES, HDL, LDL, VLDL, TRI, URICO, TSH					
11/11/2024	0153581	LARISSA FERREIRA GONÇALVES	24/04/1996	F	3
FAN, LATEX					
11/11/2024	0153582	ANA LIVIA PEREIRA DOS REIS	01/02/1955	F	3
URINA, NA, K, CA, VITAD, B12, HEMO, HBGLI, TSH, TGO, TGP, COLES, HDL, LDL, VLDL TRI, UREIA, CREA, URICO, FAL					
11/11/2024	0153583	GABRIELA APARECIDA DE ALMEIDA CORREIA	22/10/1986	F	3
HEMO, GLICO, COLES, HDL, LDL, VLDL, TRI, TSH, URINA, B12					
11/11/2024	0153584	ARACI DE ALMEIDA	15/09/1951	F	3
HEMO, GLICO, CA125, URINA					
11/11/2024	0153585	VALENTINA FERREIRA DE SOUZA	28/03/2020	F	3
COLES, HDL, LDL, VLDL, TRI, HEMO, FE					
11/11/2024	0153586	MATHEUS DA SILVA PEREIRA	12/08/1998	M	3
HEMO					
11/11/2024	0153587	MARIA APARECIDA SOUZA RODRIGUES	19/03/1957	F	3
URICO, K, NA, TGO, TGP, HEMO, TSH, T4L, UREIA, CREA, TRI, COLES, HDL, LDL, VLDL GLICO, HBGLI, MICAI					
11/11/2024	0153588	EDMILSON RODRIGUES DOS SANTOS	21/01/1951	M	3
URICO, CPK, K, NA, TGO, TGP, HEMO, TSH, T4L, UREIA, CREA, TRI, COLES, HDL, LDL VLDL, GLICO, HBGLI					
11/11/2024	0153589	LUCIANA MARTINS DE OLIVEIRA	02/02/1979	F	3
URICO, CPK, K, NA, TGO, TGP, HEMO, TSH, T4L, UREIA, CREA, TRI, COLES, HDL, LDL VLDL, GLICO, HBGLI, URINA, PPF					
11/11/2024	0153590	JEREMIAS BARREIRO DA FONSECA	30/05/1956	F	3
URICO, CPK, K, NA, TGO, TGP, HEMO, TSH, T4L, UREIA, CREA, TRI, COLES, HDL, LDL VLDL, GLICO, HBGLI					

Pacientes por Data

LABORMED SERVICOS EM SAUDE LTDA

Convenio :

Periodo de 01-11-2024 a 30-11-2024

Data	Codigo	Paciente	Dt.Nasc	S	Convenio
11/11/2024	0153591	JESSICA ARAUJO OLIVEIRA	14/04/2000	F	3
GLICO					
11/11/2024	0153592	FRANCISCO VAZ GONÇALVES RIOS	15/07/1971	M	3
HEMO, HBGLI, TSH, PSA, COLES, HDL, LDL, VLDL, TRI, TESTO, TGO, TGP, UREIA, CREA, URICO NA, K, VITAD, B12, CA, FAL					
11/11/2024	0153593	NAUANA LIMA DE CARVALHO SOUZA	17/04/2002	F	3
HEMO, HBGLI, TSH, COLES, HDL, LDL, VLDL, TRI, FSH, LH, ESTRA, PROGE, FE, FERRI, UREIA CREA, NA, K, VITAD, B12					
11/11/2024	0153594	LIA TEREZINHA ARAUJO	19/06/1952	F	3
URICO, URINA, VITAD, B12, HEMO, HBGLI, TSH, T4L, TGO, TGP, COLES, HDL, LDL, VLDL, TRI UREIA, CREA, FAL					
11/11/2024	0153595	ANA APARECIDA COPESKI NUNES	13/12/1956	F	3
CREA, GAMGT, TGO, TGP, TRI, HEMO, T4L, URICO, UREIA, TSH, T3, COLES, HDL, LDL, VLDL GLICO, HBGLI, INSUL					
11/11/2024	0153596	JOAO CARLOS DOS SANTOS EVANGELISTA	07/06/1971	M	3
HEMO, HBGLI, GLICO, UREIA, CREA, COLES, HDL, LDL, VLDL, TRI, PSA, TSH, TGO, TGP, GAMGT AMILA, BILI, URINA					
08/11/2024	0153597	ANGELA CRISTINA SILVA SARTORI	02/09/1970	F	3
HEMO, TSH, T4L, INSUL, HBGLI, B12, VITAD, ZIN, TIRE, TPO, FAN, LATEX, COLES, HDL, LDL VLDL, TRI, GLICO, TGO, TGP, GAMGT, FOLIC, UREIA, CREA, VHS, PCRT, URINA					
08/11/2024	0153598	INUBIA ROBERTA EVANGELISTA DE SOUZA	31/07/1975	F	3
HEMO, HBGLI, TSH, COLES, HDL, LDL, VLDL, TRI, UREIA, CREA, NA, K					
06/11/2024	0153599	SANDRA REGINA CAVALCANTE USINSK	03/06/1963	F	4
CREA, TRI, COLES, HDL, LDL, VLDL, GLICO, HBGLI					
08/11/2024	0153600	LAURA ZERBINATTI BREDARIOL	05/03/2016	F	4
LH					
08/11/2024	0153601	CAMILA SILVA PEREIRA	18/08/1990	F	4
URICO, CREA, TRI, HEMO, TSH, T4L, TGO, TGP, URINA, COLES, HDL, LDL, VLDL, GLICO					
08/11/2024	0153602	JOSE CRUZ DE OLIVEIRA	10/06/1944	M	4
PSA					
08/11/2024	0153603	FRANCISCO CARLOS RICO	29/04/1963	M	4
UREIA, CREA, BILI					

Pacientes por Data

LABORMED SERVICOS EM SAUDE LTDA

Convenio :

Periodo de 01-11-2024 a 30-11-2024

Data	Codigo	Paciente	Dt.Nasc	S	Convenio
08/11/2024	0153604	MARIA CLARA SANTOS AGUIAR	29/06/2010	F	4
CA, CREA, FERRI, FE, MG, TRI, B12, VITAD, HEMO, TSH, COLES, TGO, TGP, URINA, GLICO					
08/11/2024	0153605	JOSE APARECIDO BERTOZIN	29/04/1960	M	4
TRI, COLES, HDL, LDL, VLDL, GLICO, HBGLI					
08/11/2024	0153606	DARCI PEREIRA DE CARVALHO	11/10/1961	F	4
URICO, CA, CREA, TRI, UREIA, B12, VITAD, HEMO, TSH, T4L, TGO, TGP, URINA, COLES, HDL LDL, GLICO					
08/11/2024	0153607	DIOGENES GALLEGO CARRILHO	21/03/1965	M	4
URICO, CREA, TRI, HEMO, PSA, TSH, T4L, TGO, TGP, URINA, COLES, HDL, LDL, VLDL, GLICO					
08/11/2024	0153608	MAYARA SALLES DA SILVA	31/05/1999	F	4
CREA, FAL, UREIA, HBGLI, HEMO, PCRT, ANTAG, ANTAM, HCV, LATEX, TSH, T4L, TGO, TGP, VDRL URINA, HIV, COLES, HDL, LDL, VLDL, FAN, GLICO, CHAGG, CHAGM					
08/11/2024	0153609	DAVI ZAGHETTO MOURA	20/08/2023	M	4
CREA, FERRI, FE, UREIA, HEMO, URINA, GLICO, PPF					
08/11/2024	0153610	VALERIA VILELA	13/09/1974	F	4
GLICO, TRI, B12, COLES, HDL, LDL, VLDL					
08/11/2024	0153611	WENDRYCK HEITTHOR TEIXEIRA DE OLIVEIRA	09/06/2023	M	4
CREA, FERRI, FE, UREIA, HEMO, URINA, GLICO, PPF					
08/11/2024	0153612	ERICA CRISTINA HESPANHOL	08/10/1983	F	4
CREA, TRI, HEMO, TGO, TGP, URINA, COLES, HDL, LDL, VLDL, GLICO					
08/11/2024	0153613	CLAUDIA FELIPE SCHNEIDER	10/11/1970	F	4
TGO, TGP, UREIA, CREA					
08/11/2024	0153614	JOSE MARQUES	01/04/1936	M	4
VITAD, B12, HEMO, URINA, GLICO, COLES, HDL, LDL, VLDL, TRI, TSH, URICO, UREIA, CREA, TGO TGP					
08/11/2024	0153615	EVA MARQUES	12/03/1944	F	4
HEMO, URINA, GLICO, COLES, HDL, LDL, VLDL, TRI, TSH, UREIA, CREA, TGO, TGP, B12, VITAD CA					
08/11/2024	0153616	DAVI DA SILVA BEZERRA	19/08/2013	M	4
FE, UREIA, VITAD, HEMO, TSH, T4L, CREA, TRI, URINA, PPF, FERRI, COLES, HDL, LDL, VLDL GLICO					

Pacientes por Data

LABORMED SERVICOS EM SAUDE LTDA

Convenio :

Periodo de 01-11-2024 a 30-11-2024

Data	Codigo	Paciente	Dt.Nasc	S	Convenio
11/11/2024	0153617	BENEDITO DE JESUS VIEIRA	06/08/1966	M	4
UREIA, CREA					
11/11/2024	0153618	STEPHANIE DE OLIVEIRA SOUSA	25/05/1993	F	4
URICO, CA, CREA, TRI, B12, VITAD, HEMO, TSH, T4L, TGO, TGP, URINA, COLES, HDL, LDL VLDL, GLICO					
11/11/2024	0153619	CICERO SOARES DOS SANTOS	27/05/1975	M	4
OCUL					
11/11/2024	0153620	THAISA YUMI KAMADA WATABE	19/11/2002	F	4
URICO, CREA, TRI, HEMO, TSH, T4L, TGO, TGP, URINA, COLES, HDL, LDL, VLDL, GLICO					
11/11/2024	0153621	MARCELO VILLELA	19/08/1966	M	4
CHAGG, CHAGM, URICO, CPK, K, NA, TGO, TGP, HEMO, TSH, T4L, UREIA, CREA, TRI, COLES HDL, LDL, VLDL, GLICO, HBGLI					
11/11/2024	0153622	ODETE ZACARIAS DE CAMPOS	21/05/1942	F	4
URICO, CA, CREA, TRI, B12, VITAD, HEMO, TSH, TGO, TGP, URINA, COLES, HDL, LDL, VLDL GLICO					
11/11/2024	0153623	LUANNA KETHLEN PELLEGRINI DA SILVA	12/02/1991	F	4
HEMO, GLICO, HBGLI, TSH, T4L, FSH, ESTRA, PROGE, LH, UREIA, CREA, COLES, HDL, LDL, VLDL URINA					
11/11/2024	0153624	ELZA MARANHO DA SILVA	20/08/1950	F	4
CA, TRI, B12, VITAD, HEMO, TSH, T4L, TGO, URINA, COLES, HDL, LDL, VLDL, GLICO, HBGLI					
11/11/2024	0153625	LORENZO MACHADO DE ALMEIDA	01/03/2017	M	4
HEMO, GLICO, FE, FERRI, UREIA, CREA, COLES, HDL, LDL, VLDL, TRI, URINA, PPF					
11/11/2024	0153626	AROLDO FERRANTE	28/11/1956	M	4
OCUL					
11/11/2024	0153627	JOANA FERNANDES DE JESUS	12/08/1946	F	4
URICO, CREA, TRI, VITAD, HEMO, TSH, T4L, TGO, TGP, URINA, COLES, HDL, LDL, VLDL, GLICO					
11/11/2024	0153628	MARILIA VITORIA MORELI DE SOUZA	30/03/2004	F	4
HEMO, GLICO, HIV, VDRL, HBSAG, ANTIS, HCV, TOXG, TOXM, URINA, UROC, ANT11, TSH					
11/11/2024	0153629	ROSANGELA APARECIDA BELLOTI RIBEIRO	16/08/1961	F	4
HEMO, VHS, PCRT, FAN, TGO, TGP, CREA, URICO, LATEX, URIC2					
11/11/2024	0153630	MARIA FRANCISCA DA SILVA RAMOS PINTO	30/12/1954	F	4
URICO, CREA, TRI, HEMO, TSH, T4L, TGO, TGP, URINA, COLES, HDL, LDL, VLDL, GLICO					

Pacientes por Data

LABORMED SERVICOS EM SAUDE LTDA

Convenio :

Periodo de 01-11-2024 a 30-11-2024

Data	Codigo	Paciente	Dt.Nasc	S	Convenio
11/11/2024	0153631	EDNEUSA LIDIA DE OLIVEIRA	10/08/1969	F	4
HEMO, FE, FERRI					
11/11/2024	0153632	NANCI APARECIDA LEAL MIRALHAS	13/09/1971	F	4
B12, VITAD, HEMO, T3, GLICO, HBGLI, COLES, HDL, LDL, VLDL					
11/11/2024	0153633	NAYUME ROSIEE RIBEIRO OKUYAMA DE SOUZA NASCIMENTO	14/07/1997	F	4
CREA, FERRI, FE, MG, TRI, B12, VITAD, HEMO, TGO, TGP, URINA, COLES, HDL, LDL, VLDL GLICO					
11/11/2024	0153634	RINALDO LUPPI AGOSTINHO	10/10/1963	M	4
CREA, GLICO, HBGLI, TGO, TGP, TRI, UREIA, B12, VITAD, HEMO, COLES, HDL, LDL, VLDL					
11/11/2024	0153635	RUTH REGINA MENDONÇA DA SILVA	11/10/2002	F	4
GLICO, TSH					
11/11/2024	0153636	JOSIAS BEZERRA LEAO	13/04/1952	M	4
URICO, CREA, TRI, HEMO, COLES, HDL, LDL, VLDL, GLICO, HBGLI, PSA					
11/11/2024	0153637	IRENE DE JESUS VILELLA	12/10/1949	F	4
HEMO, GLICO, HBGLI, COLES, HDL, LDL, VLDL, TRI, URICO, TSH, UREIA, CREA					
13/11/2024	0153638	ARIANE DE ALMEIDA ESPINDOLA	22/12/1989	F	4
URICO, FERRI, FE, TRI, B12, VITAD, HEMO, TSH, T4L, URINA, VDRL					
13/11/2024	0153639	MARIA EDUARDA ESPINDOLA CARDOSO	15/12/2012	F	4
CREA, FERRI, FE, TRI, UREIA, HEMO, URINA, COLES, HDL, LDL, VLDL, GLICO, PPF					
13/11/2024	0153640	AYLA ESPINDOLA SANTOS	11/11/2019	F	4
CREA, FERRI, FE, UREIA, HEMO, TSH, URINA, GLICO, PPF, TGO, TGP, BILI, T4L, COLES, HDL LDL, VLDL, TRI, VITAD, PROLA					
13/11/2024	0153641	DANIELLE VIEIRA DA SILVA	01/01/1995	F	4
CURV6					
13/11/2024	0153644	MARIA EDUARDA FERNANDES DA SILVA	24/05/2000	F	4
CURV6					
13/11/2024	0153645	GILDA PEREIRA MENINO	26/05/1957	F	4
URICO, K, NA, TGO, TGP, HEMO, TSH, T4L, MG, UREIA, CREA, TRI, COLES, HDL, LDL VLDL, GLICO, HBGLI, MICAI					
13/11/2024	0153646	RICHARD GUILLERMO SERRANO MORENO	28/07/1961	M	4
CREA, GLICO, HBGLI, TRI, VITAD, TSH, T4L, COLES, HDL, LDL, VLDL					

Pacientes por Data

LABORMED SERVICOS EM SAUDE LTDA

Convenio :

Periodo de 01-11-2024 a 30-11-2024

Data	Codigo	Paciente	Dt.Nasc	S	Convenio
13/11/2024	0153647	FERNANDO FERNANDES DA SILVA	30/09/1991	M	4
TRI, HEMO, TSH, T4L, URINA, COLES, HDL, LDL, VLDL, GLICO					
13/11/2024	0153648	MARIA APARECIDA DOS SANTOS	22/11/1952	F	4
HEMO, FE, UREIA, CREA, B12					
13/11/2024	0153649	JOSE GENILDO DE LIMA	30/12/1963	M	4
URICO, TRI, HEMO, PSA, TSH, URINA, COLES, HDL, LDL, VLDL, GLICO, HBGLI					
13/11/2024	0153650	SERGIO PEDROSO LUIS	24/02/1969	M	4
PSA					
13/11/2024	0153651	ROSILENE GOMES DOS SANTOS	08/07/1986	F	4
TSH, GLICO					
13/11/2024	0153652	ALESSANDRO CORDEIRO DA SILVA	23/05/1972	M	4
URICO, CREA, TRI, UREIA, HEMO, PSA, TSH, TGO, TGP, URINA, COLES, HDL, LDL, VLDL, GLICO					
13/11/2024	0153653	KELLY DANIELLE OLIVEIRA MARCELINO	12/07/1997	F	4
HEMO, GLICO, VDRL, HIV, HBSAG, ANTIS, HCV, URINA					
13/11/2024	0153654	ELIANE SANTOS SILVA	14/07/1981	F	4
URICO, CREA, TRI, UREIA, HEMO, TSH, T4L, TGO, TGP, URINA, COLES, HDL, LDL, VLDL, GLICO					
13/11/2024	0153655	SONIA MARIA ZANHOLO	25/10/1954	F	4
CREA, GLICO, HBGLI, TGP, TRI, B12, VITAD, HEMO, INSUL, TSH, T4L, MICAI					
13/11/2024	0153656	MAURICIO PARUSSOLO	29/12/1969	M	4
URICO, CREA, TRI, HEMO, PSA, TSH, TGO, TGP, URINA, COLES, HDL, LDL, VLDL, GLICO					
13/11/2024	0153657	ENZO GABRIEL DA SILVA LAUER	12/10/2015	M	4
CREA, FERRI, FE, TRI, UREIA, HEMO, TSH, URINA, COLES, HDL, LDL, VLDL, GLICO, PPF					
18/11/2024	0153658	SERVO ALVES CARNEIRO	14/08/1945	M	4
URICO, CREA, TRI, HEMO, PSA, URINA, COLES, HDL, LDL, VLDL, GLICO, HBGLI					
18/11/2024	0153659	DORIVAL SOUZA	19/05/1965	M	4
HEMO, TP, TTPA, TGO, TGP, GAMGT, FAL, BILI					
18/11/2024	0153660	ELIZEU RODRIGUES HORTA	27/01/1963	M	4
CREA, TRI, UREIA, B12, VITAD, HEMO, PSA, TESTO, TESTL, TSH, T4L, URINA, COLES, HDL, LDL VLDL, GLICO, HBGLI					

Pacientes por Data

LABORMED SERVICOS EM SAUDE LTDA

Convenio :

Periodo de 01-11-2024 a 30-11-2024

Data	Codigo	Paciente	Dt.Nasc	S	Convenio
18/11/2024	0153661	PEDRO BOZELLI	29/06/1959	M	4
HEMO, URINA, PSA, GLICO, HBGLI, COLES, HDL, LDL, VLDL, TRI, TSH, UREIA, CREA, URICO					
18/11/2024	0153662	LINDINALVA BEZERRA DA SILVA	15/10/1955	F	4
UROC, ANT11					
18/11/2024	0153663	CRISTIANE MARIA DA SILVA	07/02/1976	F	4
CREA, FERRI, GLICO, HBGLI, TGO, TGP, B12, VITAD, HEMO, INSUL, COLES, HDL, LDL, VLDL					
18/11/2024	0153664	VICENTE PEREIRA SILVA	26/10/1952	F	4
URICO, CREA, TRI, HEMO, SA, TSH, T4L, URINA, COLES, HDL, LDL, VLDL, GLICO, HBGLI					
18/11/2024	0153665	LETICIA MARIA DA SILVA OLIVEIRA	09/09/1994	F	4
URICO, CREA, TRI, HEMO, TSH, T4L, TGO, TGP, URINA, PPF, COLES, HDL, LDL, VLDL, GLICO					
18/11/2024	0153666	ROSIMEIRE APARECIDA DE PAULA SILVA	31/07/1967	F	4
URICO, CREA, TRI, HEMO, TSH, T4L, TGO, TGP, URINA, COLES, HDL, LDL, GLICO, VHS, LATEX UREIA, FAL, GAMGT, NA, K, MG, HBGLI, VDRL, B12, FOLIC, HIV, HBSAG, ANTIS, HCV, AMILA LIPAS, BILI, FAN					
18/11/2024	0153667	RAIMUNDA GOMES DA SILVA	10/10/1941	F	4
CREA, TRI, HEMO, TSH, T4L, URINA, COLES, HDL, LDL, VLDL, GLICO, ANT11					
18/11/2024	0153668	GABRIEL SOARES FIRMINO	21/02/1999	M	4
HEMO, FE, FERRI, GLICO, PROLA, TGO, TGP, BILI, UREIA, CREA, TSH, T4L, VITAD, COLES, HDL LDL, VLDL, TRI					
18/11/2024	0153669	FRANCELINA CAROLINA ALVES	05/11/1943	F	4
VITAD, TESTO					
18/11/2024	0153670	EDNA DE SOUZA CARVALHO	05/08/1957	F	4
URINA, UROC, ANT11					
18/11/2024	0153671	TAYANE DI SANTI SOUSA	11/01/2005	F	4
P, B12, HEMO, HCV, HBSAG, ANTIS, TSH, T4L, MG, VDRL, HIV, FOLIC					
18/11/2024	0153672	CIBELE DI SANTI PIRES	24/03/1979	F	4
HEMO, UREIA, CREA, COLES, HDL, LDL, VLDL, TRI, GLICO, HBGLI, TSH, TGO, TGP, URICO					
18/11/2024	0153673	LUIZ COLACIO	24/08/1952	M	4
GLICO, HBGLI, COLES, HDL, LDL, VLDL, TRI, TSH, UREIA, CREA, URICO, URINA					
18/11/2024	0153674	VICTORIA ISABELY FERREIRA SANTOS	07/07/2006	F	4
CREA, TRI, B12, VITAD, HEMO, TSH, T4L, URINA, COLES, HDL, LDL, VLDL, GLICO, HBGLI, TGP UREIA, URICO, CA, TGO					

Pacientes por Data

LABORMED SERVICOS EM SAUDE LTDA

Convenio :

Periodo de 01-11-2024 a 30-11-2024

Data	Codigo	Paciente	Dt.Nasc	S	Convenio
18/11/2024	0153675	GISELE DE OLIVEIRA CABRAL	14/11/1988	F	4
TSH, T4L, PPF, PPF2, PPF3					
18/11/2024	0153676	SEVERINO GUEDES DA SILVA	15/02/1923	M	4
URINA, UROC, ANT11					
18/11/2024	0153677	ALEX APARECIDO FURQUIM	16/09/1971	M	4
FERRI, FE, B12, HEMO, TGO, TGP, URICO, UREIA, CREA, URINA, PSA, GLICO, COLES, HDL, LDL VLDL, TRI, TSH					
18/11/2024	0153678	ELIONALDO SILVA DO NASCIMENTO	25/11/1970	M	4
CREA, TRI, HEMO, PSA, TSH, T4L, TGO, TGP, URINA, COLES, HDL, LDL, VLDL, GLICO					
24/11/2024	0153826	SILVIO BENEVIDES DOS SANTOS	11/07/1964	M	7
HEMO, UREIA, CREA, BILI					
24/11/2024	0153827	CHISTIAN BENTES RIBEIRO	28/09/1973	M	7
HEMO, TGO, TGP, GAMGT, AMILA, UREIA, CREA, NA, K, BILI, URINA					
24/11/2024	0153828	CARLOS RAFAEL P. PIRAM	06/09/1990	M	7
HEMO, UREIA, CREA, TP, TTPA, URINA					
24/11/2024	0153829	THAMIRIS BEZERRA	20/05/1997	F	7
HEMO, URINA					
24/11/2024	0153830	CAMILA GYANE DOS SANTOS BASTOS	27/08/1988	F	7
HEMO, UREIA, CREA, TGO, TGP, URINA					
24/11/2024	0153831	MARLENE RODRIGUES G. SILVA	12/10/1976	F	7
HEMO, UREIA, CREA, CPK, CKMB, TROPO					
24/11/2024	0153832	APARECIDA DE FATIMA DA SILVA ALVES BOTELHO	22/02/1977	F	7
HEMO, UREIA, CREA, NA, K, URINA					
24/11/2024	0153833	JOSE DELFINO	06/02/1939	M	7
URINA					
24/11/2024	0153834	CALEBE GONCALVES GARCIA	08/09/2001	M	1
HEMO					
24/11/2024	0153835	MARIA JOSE F. PEREIRA	24/11/2024	F	7
URINA					

Pacientes por Data

LABORMED SERVICOS EM SAUDE LTDA

Convenio :

Periodo de 01-11-2024 a 30-11-2024

Data	Codigo	Paciente	Dt.Nasc	S	Convenio
24/11/2024	0153836	SILVIO BENEVIDES DOS SANTOS	11/07/1964	M	7
HEMO, UREIA, CREA, BILI, DIMD					
24/11/2024	0153837	GEOVANE ARIMATEA DE CARVALHO	22/10/1956	M	7
URINA					
24/11/2024	0153838	DAIANA BARBOSA	01/10/1999	F	7
URINA					
04/11/2024	0153852	BERNARDO RIBEIRO VENANCIO DOS SANTOS	09/01/2019	M	1
INFLU					
18/11/2024	0153853	ARIANE CAROLINE DOS SANTOS	29/06/1999	F	1
HEMO, UREIA, CREA, NA, K, MG					
18/11/2024	0153854	IRACI MARIA DA SILVA	14/05/1958	F	1
HEMO, GLICO, UREIA, CREA, TGO, TGP, FAL, GAMGT, NA, K, URINA					
18/11/2024	0153855	JOSE CARLOS PEREIRA PORTO	08/02/1959	M	1
HEMO, VHS					
18/11/2024	0153856	PAULO SERGIO DOS SANTOS	19/12/1970	M	1
HEMO, GLICO, UREIA, CREA, TGO, TGP, FAL, GAMGT, BILI, AMILA, TRHBS, TRHPC, TP, TTPA, URINA					
18/11/2024	0153857	HEBERT CASTRO DE OLIVEIRA	21/10/1985	M	1
HEMO, UREIA, CREA					
18/11/2024	0153858	PEDRO EL DAHER NETO	30/01/1979	M	1
HEMO, TGO, TGP					
18/11/2024	0153859	TEREZINHA ROSA DE CARVALHO	12/05/1961	F	1
HEMO, UREIA, CREA, NA, K, MG, TGO, TGP, TP, TTPA, URINA					
18/11/2024	0153860	MARCO AURELIO DE ANDRADE	15/07/1969	M	1
HEMO, AMILA, TP, TTPA, UREIA, CREA, NA, K					
18/11/2024	0153861	ADEMAR DA ROCHA	15/03/1958	M	1
HEMO, UREIA, CREA, NA, K, TP, TTPA, URINA					
18/11/2024	0153862	JOHN RUY LAURENTINO DA SILVA	09/10/2000	M	1
HEMO, URINA					
18/11/2024	0153863	MARIA FATIMA DOS SANTOS	13/09/1987	F	1
HEMO, UREIA, CREA, TGO, TGP, BILI					

Pacientes por Data

LABORMED SERVICOS EM SAUDE LTDA

Convenio :

Periodo de 01-11-2024 a 30-11-2024

Data	Codigo	Paciente	Dt.Nasc	S	Convenio
18/11/2024	0153864	MILTON NUNES DA SILVA	20/10/1937	M	1
HEMO, UREIA, CREA, NA, K, URINA					
18/11/2024	0153865	GUTEMBERG DE OLIVEIRA SANTOS	18/08/1975	M	1
HEMO, URINA					
18/11/2024	0153866	EMILY SANTOS	11/01/1996	F	1
HEMO					
18/11/2024	0153867	ARLETE MARIA DA SILVA	02/05/1969	F	1
URINA					
18/11/2024	0153868	ANTONIO DE SOUZA	10/10/1954	M	1
URINA					
18/11/2024	0153869	VILMA AMARO	15/09/1947	F	1
HEMO, URINA					
18/11/2024	0153870	RAFAEL CARLOS SANTANA DA SILVA	19/09/1997	M	1
HEMO					
18/11/2024	0153871	LUIZ DANTAS OLIVEIRA	09/11/1948	M	1
HEMO, UREIA, CREA, URINA					
18/11/2024	0153872	JOSE MARIA DE OLIVEIRA	27/07/1937	M	1
HEMO, UREIA, CREA, NA, K, URINA					
18/11/2024	0153874	LUCAS HERMINIO CAMILO	17/07/1986	M	1
HEMO					
18/11/2024	0153875	PATRICIA DE SOUZA FERRAZ	01/08/1986	F	1
HEMO, URINA					
18/11/2024	0153876	AMAURI FERREIRA	11/10/1958	M	1
HEMO, GLICO, UREIA, CREA, TGO, TGP, FAL, GAMGT, BILI, AMILA, NA, K, TROPO, CKMB, CPK TP, TTPA, GASO, URINA					
18/11/2024	0153877	GILBERTO SANTOS SOUZA	20/02/1969	M	1
DIMD					
18/11/2024	0153878	LUANA RIBEIRO DA SILVA	04/10/1989	F	1
URINA					

Pacientes por Data

LABORMED SERVICOS EM SAUDE LTDA

Convenio :

Periodo de 01-11-2024 a 30-11-2024

Data	Codigo	Paciente	Dt.Nasc	S	Convenio
18/11/2024	0153879	BRUNA BARBOSA MAGALHAES	16/05/2005	F	1
URINA					
18/11/2024	0153880	MARIA ILMAR DOS SANTOS	30/09/1968	F	1
HEMO, GLICO, UREIA, CREA, TGO, TGP, FAL, GAMGT, BILI, AMILA, NA, K, MG, TROPO, CKMB CPK, GASO, URINA					
08/11/2024	0153881	VANESSA JONAS FERREIRA	12/10/1989	F	1
HEMO, PCRT, UREIA, CREA, NA, K, TGO, TGP, TROPO, CKMB, CPK, GASO, URINA					
08/11/2024	0153882	HELENA MARQUES DE SOUZA	19/11/1955	F	1
TROPO, CKMB, CPK					
11/11/2024	0153883	SEBASTIAO RUIZ	19/07/1943	M	1
HEMO, GLICO, UREIA, CREA, NA, K, TGO, TGP, GAMGT, AMILA, CA, BILI, TP, TTPA, URINA					
12/11/2024	0153884	NEIDE GOMES CARNEIRO	05/11/1951	F	1
HEMO, URICO, NA, K, UREIA, CREA, TROPO, DHL, CKMB, CPK					
12/11/2024	0153885	OSEIAS LOPES DA SILVA	29/07/1951	M	1
TROPO, CKMB, CPK, UREIA, CREA					
12/11/2024	0153886	NEIDE GOMES CARNEIRO	05/11/1951	F	1
TROPO, CKMB, CPK					
12/11/2024	0153887	FRANCISCO LOPES	10/06/1940	M	1
HEMO, PCRT, UREIA, CREA, NA, K, BILI, URINA					
12/11/2024	0153888	NEIDE GOMES CARNEIRO	05/11/1951	F	1
TROPO, CKMB, CPK					
11/11/2024	0153889	JAIME FERERIRA DE LIMA	20/04/1938	M	1
HEMO, GLICO, CREA, UREIA, NA, K, CA, URINA					
09/11/2024	0153890	HELENA MARQUES DE SOUZA	19/11/1955	F	1
HEMO, GASO, TROPO, CPK, CKMB, GLICO, BILI, UREIA, CREA, NA, K					
18/11/2024	0153891	MARINA JARDIM BARBOSA	14/11/2012	F	1
URINA					
18/11/2024	0153892	FRANCISCO DIOGENES	24/02/1963	M	1
HEMO, UREIA, CREA, NA, MG, TGO, TGP, URINA, K					

Pacientes por Data

LABORMED SERVICOS EM SAUDE LTDA

Convenio :

Periodo de 01-11-2024 a 30-11-2024

Data	Codigo	Paciente	Dt.Nasc	S	Convenio
18/11/2024	0153893	VILMA SILVA DOS SANTOS	04/10/1968	F	1
HEMO, UREIA, CREA, TGO, TGP, AMILA, URINA					
18/11/2024	0153894	VALERIA CRISTINA OLIVEIRA	27/07/1972	F	1
HEMO, VHS, UREIA, CREA, NA, K, MG, URINA					
18/11/2024	0153895	ROSANA APARECIDA COSTA PEREIRA	02/12/1969	F	1
HEMO, UREIA, CREA, URINA					
18/11/2024	0153896	ILSON PAES DE OLIVEIRA	11/07/1987	M	1
HEMO, AMILA, TGO, TGP, UREIA, CREA, URINA					
18/11/2024	0153897	LAYS SANTOS FERREIRA COSTA	13/10/2008	F	1
HEMO, UREIA, CREA, NA, K, URINA					
18/11/2024	0153898	GUSTAVO M BOZELLI	23/08/2011	M	1
HEMO, UREIA, CREA, URINA					
18/11/2024	0153899	TATIANE COSTA SANTOS	25/07/1980	F	1
HEMO, UREIA, CREA, NA, K, URINA					
18/11/2024	0153900	MICHAEL ANGELO BARBOSA SILVA	30/06/1993	M	1
URINA					
18/11/2024	0153901	LAERTE FELIZANDO GONÇALVES	01/06/1957	M	1
HEMO					
18/11/2024	0153902	ELIANE SCARMIMI	05/05/1973	F	1
HEMO, TROPO, CPK, CKMB, UREIA, CREA, NA, K					
07/11/2024	0153903	MARCUS VINICIUS C	06/07/1981	M	1
URINA					
07/11/2024	0153904	ROBERTO DE S. SOUSA	30/10/1977	M	1
URINA					
07/11/2024	0153905	SUYANG BRUNA SOUZA LOPES	03/07/1984	F	1
HEMO					
07/11/2024	0153906	KAYNAN ATAIDE MARTINS	13/09/2005	M	1
HEMO					
07/11/2024	0153907	THALYCIA D.COELHO	26/11/2004	F	1
URINA					

Pacientes por Data

LABORMED SERVICOS EM SAUDE LTDA

Convenio :

Periodo de 01-11-2024 a 30-11-2024

Data	Codigo	Paciente	Dt.Nasc	S	Convenio
10/11/2024	0153908	MANOEL BISPO DOS SANTOS	29/06/1951	M	1
URINA					
07/11/2024	0153909	MANOEL M.M.	02/10/1942	M	1
URINA					
11/11/2024	0153910	MILTON NUNES DA SILVA	20/10/1937	M	1
HEMO, GLICO, UREIA, CREA, TGO, TGP, FAL, GAMGT, NA, K, CPK, CKMB, TROPO, TP, TTPA GASO					
11/11/2024	0153911	LAURA GHEZZI	29/05/2006	F	1
URINA					
11/11/2024	0153912	JOELMA PEIXOTO MELO	22/02/2000	F	1
HEMO, UREIA, CREA, NA, K					
11/11/2024	0153913	ALEXANDRE BEZERRA DE REZENDE	24/02/1998	M	1
URINA					
11/11/2024	0153914	SILVIA REGINA	29/03/1969	F	1
HEMO, UREIA, CREA, URINA					
11/11/2024	0153915	ANTONIO PASSOS DE ARAUJO	02/06/1952	M	1
HEMO, AMILA, CPK, CKMB, TROPO					
12/11/2024	0153916	THAMIRIS EVANGELISTA DOS SANTOS	12/12/1995	F	1
HEMO, UREIA, CREA, NA, K, TGO, TGP, BILI, AMILA, GAMGT, FAL, URINA					
11/11/2024	0153917	ANTONIO GARCIA GONÇALVES DE BRITO	13/11/1950	M	1
HEMO, UREIA, CREA, NA, K, GASO, TGP, TGO, CPK, CKMB, TROPO					
11/11/2024	0153918	SORAIA DE ARAUJO PINHEIRO	19/11/1971	F	1
HEMO, UREIA, CREA, NA, K, CPK, CKMB, TROPO					
11/11/2024	0153919	DIEGO FERREIRA VITORIANO	13/07/1982	M	1
HEMO, UREIA, CREA, NA, K					
11/11/2024	0153920	OSCAR CLARO	11/04/1940	M	1
HEMO, URINA, TROPO, UREIA, CREA, GLICO					
11/11/2024	0153921	AGUINALDO EUGENIO DE PAULA	29/09/1966	M	1
HEMO, AMILA, TP, TTPA, URICO, NA, K, UREIA, CREA, CA, TGO, TGP, FAL, GAMGT, URINA					

Pacientes por Data

LABORMED SERVICOS EM SAUDE LTDA

Convenio :

Periodo de 01-11-2024 a 30-11-2024

Data	Codigo	Paciente	Dt.Nasc	S	Convenio
11/11/2024	0153922	MARIA DAS GRACAS GOMES MENDES	06/07/1953	F	1
HEMO, UREIA, CREA, NA, K, MG					
11/11/2024	0153923	ANA CLARA MILAGRES	08/03/1949	F	1
URINA					
11/11/2024	0153924	PAMELA FONSECA BONFIM	04/04/2002	F	1
URINA					
11/11/2024	0153925	EDUARDA CARNEIRO LOPES DA SILVA	16/02/2002	F	1
HEMO, UREIA, CREA, NA, K, MG, URINA					
11/11/2024	0153926	MARIA DAS NEVES ALVES DA SILVA	20/08/1947	F	1
CPK, CKMB, TROPO					
11/11/2024	0153927	BRYAN LUCAS ALVES OLIVEIRA	01/04/2001	M	1
HEMO, VHS, UREIA, CREA, NA, K, MG, TGO, TGP, GAMGT, FAL, AMILA, URINA					
11/11/2024	0153928	LUCAS YURI DE SOUZA PAIXÃO	08/07/2004	M	1
URINA					
10/11/2024	0153929	NAYARA SILVA DE OLIVEIRA	02/10/2011	F	1
HEMO, TGO, TGP					
09/11/2024	0153930	JULIA VICENTE LOURENCO	17/09/2001	F	1
URINA					
09/11/2024	0153931	ANDREIA DOS SANTOS ROCHA	19/12/1984	F	1
URINA					
09/11/2024	0153932	DENISE MIRIAM FREITAS	17/10/2000	F	1
URINA					
09/11/2024	0153933	TEREZINHA DE JESUS	20/11/1947	F	1
URINA					
09/11/2024	0153934	KEILA CRISTINA PEREIRA	17/02/1980	F	1
HEMO, TROPO, GLICO, UREIA, CREA, NA, K					
08/11/2024	0153935	ELISA LUANA DOS SANTOS	02/05/1997	F	1
URINA					
08/11/2024	0153936	MARIA APARECIDA DOS SANTOS SILVA	12/07/1968	F	1
URINA					

Pacientes por Data

LABORMED SERVICOS EM SAUDE LTDA

Convenio :

Periodo de 01-11-2024 a 30-11-2024

Data	Codigo	Paciente	Dt.Nasc	S	Convenio
08/11/2024	0153937	STEPHANIE DE SOUZA RAMALHO	28/01/1992	F	1
HEMO, UREIA, CREA, NA, K					
08/11/2024	0153938	PIETRO DE MORAES	22/04/2010	M	1
HEMO, UREIA, CREA, NA, K					
07/11/2024	0153939	NALVO BRAZ DA SILVA	21/02/1950	M	1
HEMO, UREIA, CREA, NA, K					
07/11/2024	0153940	SILVIO ANTONIO GOIS	22/11/1946	M	1
HEMO, UREIA, CREA, NA, GASO, URINA, K					
07/11/2024	0153941	MARIA APARECIDA DOS SANTOS	12/05/1966	F	1
URINA					
07/11/2024	0153942	VALENTINA DE SOUZA UMBELINA	01/12/1951	F	1
HEMO, TP, TTPA, UREIA, CREA, NA, K, GLICO, HBGLI					
07/11/2024	0153943	ANTONIA PINHEIRO JUNIOR	29/10/1960	F	1
URINA					
07/11/2024	0153944	SANTINA CRUZ	18/09/1934	F	1
HEMO, UREIA, CREA					
07/11/2024	0153945	BETARIZ PINHEIRO DE FREITAS	11/05/1989	F	1
HEMO, URINA					
07/11/2024	0153946	JULIA VITORIA SILVA HENRIQUE	13/05/2003	F	1
URINA					
10/11/2024	0153947	OSMIL RIPOLI	28/03/1945	M	1
HEMO, PCRT, UREIA, CREA, TGO, TGP, AMILA, DIMD					
09/11/2024	0153948	JULIO DE SOUZA SANTOS	02/11/1960	M	1
CPK, CKMB, TROPO					
07/11/2024	0153949	ELOA LORENA HARBS	18/08/1987	F	1
HEMO					
07/11/2024	0153950	GUILHERME GRACIANA DA CRUZ	26/10/2003	M	1
URINA					
07/11/2024	0153951	IANSER ISABEL DOS SANTOS	22/01/1963	F	1
URINA					

Pacientes por Data

LABORMED SERVICOS EM SAUDE LTDA

Convenio :

Periodo de 01-11-2024 a 30-11-2024

Data	Codigo	Paciente	Dt.Nasc	S	Convenio
07/11/2024	0153952	ELISANGELA MIRANDA MOREIRA	21/11/1994	F	1
URINA					
18/11/2024	0153953	PEDRO MARQUES	15/05/2024	M	1
HEMO, UREIA, CREA, TGO, TGP, NA, K					
18/11/2024	0153954	THEO DE OLIVEIRA FIGUEIREDO PINTO	29/03/2024	M	1
HEMO					
19/11/2024	0153955	JAIR BERLATTO	30/01/1963	M	1
HEMO					
19/11/2024	0153956	VALDECIR RODRIGUES FERREIRA	07/12/1966	M	1
URINA					
17/11/2024	0153957	MARIA EDUARDA S.BRAGA	12/10/2023	F	1
HEMO, TGO, TGP					
19/11/2024	0153958	PAULA DA SILVA RODRIGUES	10/11/1995	F	1
URINA					
19/11/2024	0153959	LEONILDA LOPES	12/02/1943	F	1
HEMO, UREIA, CREA, NA, K, TGO, TGP, BILI, GAMGT, FAL, AMILA, URINA					
19/11/2024	0153960	RAYANI VITORIA DE AMORIN	05/05/2000	M	1
URINA					
19/11/2024	0153961	MARIA DE FATIMA DA SILVA	23/03/1955	F	1
URINA					
16/11/2024	0153963	RENATO DE PAULA ANDRADE	22/04/1968	M	1
URINA					
16/11/2024	0153964	JONAS FERREIRA DA SILVA	09/02/1944	M	1
URINA, HEMO, UREIA, CREA, NA, K					
16/11/2024	0153965	JOSE CARLOS DE SOUZA	18/08/1963	M	1
HEMO, GLICO, UREIA, CREA, TGO					
17/11/2024	0153966	ANA LUIZA DE ABREU GARCIA	23/05/2018	F	1
HEMO, URINA					
16/11/2024	0153967	LUCIA MARIA RESENDE	27/09/1953	F	1
HEMO, UREIA, CREA, TGO, TGP, DIMD					

Pacientes por Data

LABORMED SERVICOS EM SAUDE LTDA

Convenio :

Periodo de 01-11-2024 a 30-11-2024

Data	Codigo	Paciente	Dt.Nasc	S	Convenio
16/11/2024	0153968	VANESSA TRINDADE SANCHES	03/06/2000	F	1
HEMO					
16/11/2024	0153969	ISABELA PEREIRA DOS SANTOS	18/01/2011	F	1
HEMO, TGO, TGP, UREIA, CREA, NA, K, BILI, AMILA					
16/11/2024	0153970	BENEDITO DA CONCEICAO	25/07/1958	M	1
HEMO, TGO, TGP, GAMGT, FAL, UREIA, CREA, BILI					
16/11/2024	0153971	ASSIDOMAR AFONSO DE CARVALHO	18/04/1973	M	1
HEMO, UREIA, CREA, NA, K, TGO, TGP					
16/11/2024	0153972	JOSINA SILVA RAEL DE ALMEIDA	24/06/1955	M	1
URINA					
16/11/2024	0153973	EDINO DA SILVA LOPES	22/11/1955	M	1
HEMO, UREIA, CREA, NA, K, DIMD					
16/11/2024	0153974	CLAUDETE DA SILVA VARGAS	20/04/1954	F	1
HEMO, UREIA, CREA, NA, K, TROPO, CPK, CKMB					
16/11/2024	0153975	MARIA BARBARA GONCALVES	28/03/1967	F	1
HEMO, TROPO, UREIA, CREA, CPK, CKMB, NA, K					
16/11/2024	0153976	MANOEL SEVERINO DA SILVA	28/02/1933	M	1
URINA, HEMO, UREIA, CREA					
16/11/2024	0153977	CAIO FELIPE BEZERRA AUGUSTO	05/11/2021	M	1
HEMO, NA, K, UREIA, CREA					
16/11/2024	0153978	TAYLER RODRIGUES K.SOUZA	17/12/2021	M	1
URINA					
16/11/2024	0153979	RHAVI LAZARO OLIVEIRA	21/12/2020	M	1
HEMO, AMILA					
16/11/2024	0153980	GUSTAVO SOUSA CARVALHO	09/07/2024	M	1
URINA					
16/11/2024	0153981	ANTHONY NIGUEL DOS SANTOS	01/09/2020	M	1
HEMO, URINA					
16/11/2024	0153982	SOPHIA DE SOUZA CORREIA	16/03/2018	F	1
URINA					

Pacientes por Data

LABORMED SERVICOS EM SAUDE LTDA

Convenio :

Periodo de 01-11-2024 a 30-11-2024

Data	Codigo	Paciente	Dt.Nasc	S	Convenio
16/11/2024	0153983	LORENA FAUSTINO APOLINARIO	30/09/2018	F	1
HEMO, URINA					
16/11/2024	0153984	LORENA ANDRADE ARAUJO	28/08/2018	F	1
URINA					
16/11/2024	0153985	LUIZ MIGUEL SANTOS	30/03/2016	M	1
HEMO, URINA					
17/11/2024	0153986	LINDSEY EMANUELLE DA SILVA	18/09/2016	F	1
HEMO, URINA					
17/11/2024	0153987	LUARA SANTOS DE JESUS	24/09/2024	F	1
HEMO, URINA					
17/11/2024	0153988	LUIZ MIGUEL SANTOS	30/03/2016	M	1
HEMO, PCRT, NA, K, UREIA, CREA, TGO, TGP, URINA, TP, TTPA, CPK					
17/11/2024	0153989	ALICIA RAMOS DA SILVA	04/05/2021	F	1
URINA					
21/11/2024	0153990	LIZZIE MEDEIROS VIANA	05/10/2024	F	1
HEMO, URINA					
21/11/2024	0153991	HELENA DE BASTOS	05/06/2019	F	1
URINA					
18/11/2024	0153992	KAIQUE GUERRA OLIVEIRA	21/02/2014	M	1
HEMO, BILI, TGO, TGP, FAL, GAMGT, URINA					
18/11/2024	0153993	BENICIO DA SILVA	25/02/2018	M	1
HEMO, URINA					
18/11/2024	0153994	ELOIZA VITORIA SIQUEIRA DE OLIVEIRA	24/02/2024	F	1
HEMO					
18/11/2024	0153995	ALICE MARIA ARAUJO DE SOUZA	23/07/2023	F	1
HEMO, URINA					
18/11/2024	0153996	BRENDA LEITE GOMES	02/07/2020	F	1
HEMO, NA, K, UREIA, CREA, TGO, TGP, GASO					
18/11/2024	0153997	LORENZO GOMES LIMA DO PASSOS	01/06/2019	M	1
URINA					

Pacientes por Data

LABORMED SERVICOS EM SAUDE LTDA

Convenio :

Periodo de 01-11-2024 a 30-11-2024

Data	Codigo	Paciente	Dt.Nasc	S	Convenio
18/11/2024	0153998	PEROLA DO ESPIRITO SANTO	19/05/2018	M	1
URINA					
18/11/2024	0153999	AGNES LUIZA MORAES FERREIRA	23/06/2023	F	1
HEMO					
20/11/2024	0154000	HELOISA DE LARA SANTANA	03/10/2020	F	1
HEMO, NA, K, TGO, TGP, URINA					
20/11/2024	0154001	DAVI LUCAS SILVA DE SOUZA	14/06/2023	M	1
HEMO, TGO, TGP, NA, K					
19/11/2024	0154002	LEVI GABRIEL K. SOUSA	06/08/2021	M	1
URINA					
19/11/2024	0154003	LOUISE SILVA	01/09/2016	F	1
HEMO, URINA					
19/11/2024	0154004	NICOLAS E. SILVA	17/08/2015	M	1
HEMO, NA, K, UREIA, CREA, TGO, TGP, GASO					
19/11/2024	0154005	ANTHONY PIRES MOREIRA DA SILVA	22/12/2014	M	1
URINA					
19/11/2024	0154006	ARTHUR MIGUEL FERREIRA DA SILVA	04/07/2023	M	1
HEMO, PCRT, NA, K, TGO, TGP, UREIA, CREA, AMILA					
19/11/2024	0154007	ARTHUR H.MARIANO GUIMARAES	08/09/2020	M	1
HEMO, NA, K, UREIA, CREA, TGO, TGP					
19/11/2024	0154008	BRENO RENAN LIMA DE OLIVEIRA	18/05/2013	M	1
HEMO, NA, K, URINA					
17/11/2024	0154010	EMANUELA VIEIRA DOS REIS	15/09/2013	F	1
HEMO, URINA					
17/11/2024	0154011	STEPHAN EMANUEL CAVALCANTE ALVES	08/12/2018	M	1
HEMO, NA, K, UREIA, CREA, TGO, TGP, URINA					
17/11/2024	0154012	MANUELA REIS DE ALBUQUERQUE	08/06/2023	F	1
HEMO, TGO, TGP, UREIA, CREA, NA, K, URINA					
17/11/2024	0154013	ISABELLY DE SOUSA DA RESSURREIC AO	08/12/2019	F	1
URINA, HEMO					

Pacientes por Data

LABORMED SERVICOS EM SAUDE LTDA

Convenio :

Periodo de 01-11-2024 a 30-11-2024

Data	Codigo	Paciente	Dt.Nasc	S	Convenio
17/11/2024	0154014	BERNARDO DAVI CARDOSO BISPO	27/12/2020	M	1
HEMO, PCRT, UREIA, CREA, TGO, TGP, URINA					
17/11/2024	0154015	JULIANO DOS SANTOS	24/07/1984	M	1
HEMO, URINA					
17/11/2024	0154016	ROSA CARDOSO SARAROLI	06/07/1960	F	1
HEMO, URINA					
17/11/2024	0154017	JUSSARA APARECIDA LAURINDA DOS SANTOS GAMA	10/10/1988	F	1
URINA, HEMO, UREIA, CREA, NA, K					
17/11/2024	0154018	RENATA ROQUE DOS SANTOS	06/09/1977	F	1
HEMO					
17/11/2024	0154019	ROSANA DE QUADOS CAMPOS SILVA	26/09/1969	F	1
HEMO, TGO, TGP					
17/11/2024	0154020	NAILTON RODRIGUES DOS SANTOS	05/09/1957	M	1
UREIA, CREA, URINA, HEMO					
17/11/2024	0154021	ADRIANA MARINHO R. DOS SANTOS	02/02/1974	F	1
HEMO, GLICO, TGO, UREIA, BILI, URINA					
17/11/2024	0154022	ANDRESSA JAQUELINE DELGADO	18/04/1988	F	1
HEMO					
17/11/2024	0154023	AMAURI FERREIRA	11/10/1958	M	1
HEMO, GLICO, TGO, UREIA, CREA, TROPO					
17/11/2024	0154024	KAROLINE DE BRITO SILVA DE OLIVEIRA	31/12/2000	F	1
URINA					
17/11/2024	0154025	DANIELA ALVES ESTEVES	23/03/1986	F	1
URINA					
17/11/2024	0154026	FRANCILEIDE LIMA DAMASCENO	24/10/1978	F	1
URINA, HEMO, TGO, TGP, UREIA, CREA, GLICO					
17/11/2024	0154027	MARIA AUXILIADORA BATISTA	23/01/1960	F	1
CPK, CKMB, TROPO, HEMO					
17/11/2024	0154028	MICHELE NICOLAU RODRIGUES	20/09/1984	F	1
HEMO, TGP, TGO, FAL, GAMGT, BILI, AMILA					

Pacientes por Data

LABORMED SERVICOS EM SAUDE LTDA

Convenio :

Periodo de 01-11-2024 a 30-11-2024

Data	Codigo	Paciente	Dt.Nasc	S	Convenio
17/11/2024	0154029	MARIA DO CARMO GOMES	08/09/1944	F	1
HEMO, CPK, CKMB, TROPO, UREIA, CREA, TP, TTPA					
17/11/2024	0154030	JOSE MENDES FILHO	26/10/1949	M	1
HEMO, TGO, TGP, UREIA, CREA					
17/11/2024	0154031	MARIA LUCIA DA SILVA BUENO	30/12/1937	F	1
HEMO, URINA, NA, K, UREIA, CREA, GASO, TGO, TGP, BILI					
17/11/2024	0154032	LUCIMARA DA SILVA RIBEIRO	26/07/1957	F	1
HEMO, URINA, UREIA, CREA					
17/11/2024	0154033	JAMILE ANJOS SANTOS	27/02/2006	M	1
HEMO, URINA, UREIA, CREA, TGO, TGP					
17/11/2024	0154034	MARILENE DA SILVA MOREIRA RIBEIRO	16/08/1971	F	1
HEMO, URINA, UREIA, CREA, NA, K, CPK, CKMB, TROPO					
17/11/2024	0154035	FELIPE DA CRUZ PEREIRA	07/01/1991	M	1
HEMO, URINA					
17/11/2024	0154036	ALINE AMANTE DA SILVA	11/12/1996	F	1
URINA, HEMO, UREIA, CREA					
17/11/2024	0154037	DALILA DE FARIA	13/06/1936	F	1
HEMO, URINA, UREIA, NA, K					
17/11/2024	0154038	JESSICA GABRIELLY APARECIDA DOS SANTOS	04/02/2006	F	1
URINA					
17/11/2024	0154039	JOSE CARLOS MAGANHA	15/01/1972	M	1
URINA					
17/11/2024	0154040	VALMIR PEIXOTO DA FONSECA	17/02/1968	M	1
HEMO, CPK, CKMB, TROPO, UREIA, CREA					
17/11/2024	0154041	MARIA CELESTINA MOTA	03/11/1960	F	1
HEMO, TGO, TGP, UREIA, CREA, AMILA, URINA					
17/11/2024	0154042	ANA DA SILVA MOREIRA	09/12/1955	F	1
URINA					
17/11/2024	0154043	ANTONIO CARLOS DA SILVA	06/03/1955	M	1
URINA, HEMO, UREIA, CREA, NA, K					

Pacientes por Data

LABORMED SERVICOS EM SAUDE LTDA

Convenio :

Periodo de 01-11-2024 a 30-11-2024

Data	Codigo	Paciente	Dt.Nasc	S	Convenio
17/11/2024	0154044	MARIA AUXILIADORA BATISTA	23/01/1960	F	1
CPK, CKMB, TROPO, UREIA, CREA, URINA					
17/11/2024	0154045	JOEL AVELINO O. JUNIOR	18/06/1991	M	1
HEMO, URINA					
17/11/2024	0154046	VALMIR PEIXOTO DA FONSECA	17/02/1968	M	1
CPK, CKMB, TROPO					
17/11/2024	0154047	MARIVER AVELINO DA SILVA	17/11/1954	M	1
HEMO					
17/11/2024	0154048	KARAN S.ARAUJO	25/07/2000	F	1
HEMO, URINA					
17/11/2024	0154049	SUZANA F.T.DIAS	11/08/1971	F	1
HEMO, URINA					
17/11/2024	0154051	RAFAEL DE A. SILVA	14/02/1983	M	1
HEMO, URINA					
17/11/2024	0154052	AMANDA APARECIDA VAZ	02/10/2000	F	1
HEMO, TP, TTPA, TGO, TGP, GAMGT, FAL					
18/11/2024	0154053	SERGIO DIAS LANA	05/03/1983	M	1
HEMO, GLICO, UREIA, CREA, TGO, TROPO					
17/11/2024	0154054	JOSE CARLOS DE CAMPOS	11/07/1970	M	1
HEMO, NA, UREIA, CREA, K, TROPO, CPK, CKMB					
09/11/2024	0154055	LUCAS MATHEUS ALVES DE SOUZA NEVES	28/04/1999	M	1
URINA					
09/11/2024	0154056	MARLI DE FATIMA MOREIRA SGNELLI	02/01/1963	F	1
HEMO					
09/11/2024	0154057	SALUSTIANO FRANCISCO SANTOS	05/05/2000	M	1
CPK, CKMB, TROPO					
09/11/2024	0154058	PAMELA MENDES DA SILVA	12/03/1998	F	1
HEMO, URINA					
09/11/2024	0154059	TELMA REGINA	08/03/1956	F	1
HEMO, URINA					

Pacientes por Data

LABORMED SERVICOS EM SAUDE LTDA

Convenio :

Periodo de 01-11-2024 a 30-11-2024

Data	Codigo	Paciente	Dt.Nasc	S	Convenio
09/11/2024	0154060	EMILY DE FREITAS LOPES	05/06/2008	F	1
URINA					
09/11/2024	0154061	ADAYANE BORGES MATHIAS	01/01/1989	F	1
HEMO, URINA					
10/11/2024	0154062	MARIA SOARES CAMPOS	22/07/1941	F	1
HEMO					
10/11/2024	0154063	VALTER GOMES	17/08/1944	M	1
URINA, UREIA, CREA, HEMO					
11/11/2024	0154064	ROSIMARA GOMES QUEROBINO	21/04/1979	F	1
HEMO, URINA, UREIA, CREA, NA, K, CPK, CKMB, TROPO					
11/11/2024	0154065	ISABELLA MELO REZENDE	02/09/2006	F	1
HEMO					
11/11/2024	0154066	LUCIANO DO NASCIMENTO	13/12/1981	M	1
HEMO, NA, K, UREIA, CREA, URINA					
10/11/2024	0154067	MARIA DO SOCORRO DA SILVA	09/03/1948	F	1
HEMO, URINA					
10/11/2024	0154068	ELIANE CAMILA DA SILVA	02/04/1998	F	1
HEMO, NA, K, UREIA, CREA, TGO, TGP, GAMGT, BILI					
10/11/2024	0154069	WILTON DAGOSTINO	17/09/1965	M	1
HEMO, URINA, UREIA, CREA, CPK, CKMB, TROPO, NA, K					
10/11/2024	0154070	ANDREZA ALVES MARTINS	07/12/1995	F	1
HEMO, UREIA, CREA					
10/11/2024	0154071	MILENA BEATRIZ FERREIRA	18/03/1999	F	1
URINA					
10/11/2024	0154072	ANDREIA YASMIN OLIVEIRA SANTOS	03/06/2009	F	1
HEMO, URINA					
10/11/2024	0154073	JULIA C.DA SILVA	13/07/2011	F	1
HEMO, URINA, UREIA, CREA					
10/11/2024	0154074	DIEGO CARLOS SOUZA	19/08/1986	M	1
HEMO, TGO, TGP, GAMGT, AMILA, UREIA, CREA, NA, K					

Pacientes por Data

LABORMED SERVICOS EM SAUDE LTDA

Convenio :

Periodo de 01-11-2024 a 30-11-2024

Data	Codigo	Paciente	Dt.Nasc	S	Convenio
10/11/2024	0154075	SERAFINA PINTO DE OLIVEIRA DE CARMO	23/08/1943	F	1
HEMO, URINA, UREIA, CREA, NA, K					
10/11/2024	0154076	ROSANA DE CARVALHO LINS	06/10/1972	F	1
HEMO, URINA, TP, TTPA, UREIA, CREA					
10/11/2024	0154077	MICHEL CARVALHO DE LANA	23/06/1995	M	1
HEMO, NA, K, UREIA, CREA, DIMD					
10/11/2024	0154078	JUSSARA DA SILVA DOS SANTOS	12/10/1981	F	1
HEMO, URINA					
10/11/2024	0154079	JOELMA FORTUNATA FRANCISCA SANTOS	16/03/1982	F	1
HEMO, URINA					
10/11/2024	0154080	ANA DOS SANTOS	06/08/1947	M	1
GASO					
10/11/2024	0154081	ELIANA RODRIGUES PIRES	28/08/1980	F	1
URINA					
10/11/2024	0154082	VICTORIA BENEVIDES	06/12/1996	F	1
URINA					
10/11/2024	0154083	ELZA CARDOSO DE OLIVEIRA	02/06/1951	F	1
HEMO, TGO, TGP, GAMGT, AMILA, UREIA, CREA, NA, K					
10/11/2024	0154084	GISELE FERNANDES DA SILVA	26/02/1982	F	1
URINA					
10/11/2024	0154085	SINTIA G. CARLOS	21/09/1967	F	1
HEMO					
10/11/2024	0154086	RIZIA CAVALCANTE BATISTA DE SOUSA	04/01/1981	F	1
HEMO, HIVT, VDRL, HBSAG					
10/11/2024	0154087	ALINE APARECIDA SANTANA DE SOUZA	26/02/1996	F	1
URINA					
10/11/2024	0154088	BRUNA REGINA CARDOSO LOPES	26/08/1990	F	1
HEMO, UREIA, CREA, URINA					
09/11/2024	0154089	JOSE GERALDO TALMAS	04/08/1946	M	1
CPK, CKMB, TROPO					

Pacientes por Data

LABORMED SERVICOS EM SAUDE LTDA

Convenio :

Periodo de 01-11-2024 a 30-11-2024

Data	Codigo	Paciente	Dt.Nasc	S	Convenio
09/11/2024	0154090	ADEMIR GIANASI	30/12/1961	M	1
HEMO, UREIA, CREA, TGO, TGP, URINA					
09/11/2024	0154091	GABRIEL HENRIQUE DE SOUZA	30/03/1997	M	1
URINA					
09/11/2024	0154092	SALUSTIANO FRANCISCO SANTOS	17/04/1934	M	1
CPK, CKMB, TROPO					
09/11/2024	0154093	ANA PAULA ALVES DE OLIVEIRA	13/07/1998	F	1
HEMO, GLICO, UREIA, CREA, URINA					
12/11/2024	0154094	CARLA SILVA DE SOUZA	05/05/1996	F	1
URINA					
12/11/2024	0154095	GABRIEL SIMOES DA SILVA	02/11/2008	M	1
HEMO					
12/11/2024	0154096	MICHELE KAYTHLYN	11/09/2005	F	1
URINA					
12/11/2024	0154097	GERALDO LEOCARDIO DA COSTA NETO	24/09/1992	M	1
HEMO, UREIA, CREA, TGO, TGP, BILI, GAMGT, FAL, URINA					
12/11/2024	0154098	SOELI APARECIDA FLORENTINO DE OLIVEIRA	31/01/1953	F	1
HEMO					
12/11/2024	0154099	ELISANGELA DE OLIVEIRA FELTRAN	25/11/1978	F	1
HEMO					
12/11/2024	0154100	SIDNEI CARLOS GONÇALVES	23/06/1964	M	1
URINA					
09/11/2024	0154101	ANDREZA ALVES MARTINS	07/12/1995	F	1
HEMO, URINA					
09/11/2024	0154102	RENATA DOS SANTOS	26/04/1978	F	1
URINA					
09/11/2024	0154103	AISLAN BATISTA DE OLIVEIRA	08/11/1979	M	1
HEMO, UREIA, CREA, NA, K, URINA					
10/11/2024	0154104	MISLAINE APARECIDA DA SILVA	01/11/1983	F	1
HEMO, URINA, TP, TTPA					

Pacientes por Data

LABORMED SERVICOS EM SAUDE LTDA

Convenio :

Periodo de 01-11-2024 a 30-11-2024

Data	Codigo	Paciente	Dt.Nasc	S	Convenio
10/11/2024	0154105	ANA DOS SANTOS	06/08/1947	F	1
HEMO, URINA, UREIA, CREA, NA, K					
10/11/2024	0154106	AFONSO M. MENEZES	28/02/1947	M	1
HEMO, TGO, TGP, UREIA, CREA					
10/11/2024	0154107	ELAINE CRISTINA N. SOUZA	26/08/1990	F	1
URINA					
10/11/2024	0154108	MARIA AMBROSIO DOMINGUES	20/01/1954	F	1
HEMO, UREIA, CREA, NA, K, URINA					
10/11/2024	0154109	NIVALDO DE JESUS DA SILVA	15/04/1972	M	1
HEMO, UREIA, CREA, NA, K, URINA					
10/11/2024	0154110	JOSE GERALDO	04/08/1946	M	1
CPK, CKMB, TROPO					
10/11/2024	0154111	SANDRA CUSTODIO DE MELO	04/06/1973	F	1
HEMO, UREIA, CREA, NA, K					
10/11/2024	0154112	RAQUEL INARA G. SAAIS	12/07/1998	F	1
HEMO, UREIA, CREA, NA, K					
10/11/2024	0154113	ANADERTE EVANGELISTA DOS SANTOS	10/06/1943	F	1
HEMO, UREIA, CREA, NA, K, TGO, TGP, GAMGT					
09/11/2024	0154114	MARTA APARECIDA T. QUEIROZ	11/09/1986	F	1
URINA					
09/11/2024	0154115	MILTON NOVAIS CABRAL	29/03/1981	M	1
URINA					
09/11/2024	0154116	CICERA AVELINO CARDOSO CORREIA	19/09/1957	F	1
HEMO, URINA					
09/11/2024	0154117	HILARIO FERREIRA	17/03/1954	M	1
URINA					
09/11/2024	0154118	CLAUDERVAN RODRIGUES	25/04/1975	M	1
HEMO, UREIA, CREA, URINA					
09/11/2024	0154119	MARGOT RAMOS DE LIMA	21/09/1958	F	1
HEMO, URINA					

Pacientes por Data

LABORMED SERVICOS EM SAUDE LTDA

Convenio :

Periodo de 01-11-2024 a 30-11-2024

Data	Codigo	Paciente	Dt.Nasc	S	Convenio
09/11/2024	0154120	SALUSTIANO FRANCISCO SANTOS	17/04/1934	M	1
HEMO, UREIA, CREA, NA, K, CPK, CKMB, TROPO					
09/11/2024	0154121	CLEITON NUNES TOMAZ	11/10/1987	M	1
HEMO, URINA					
09/11/2024	0154122	JOAO BENEDITO E. D. ALVES	25/05/1967	M	1
HEMO, UREIA, CREA, URINA					
09/11/2024	0154123	CLARICE FERREIRA	28/03/1961	F	1
HEMO, UREIA, CREA, TGO, TGP, GAMGT, BILI					
21/11/2024	0154124	KAUA LIMA RODRIGUES	09/05/2014	M	1
AMILA					
21/11/2024	0154125	HEITOR EPIFANIO LESSA	06/03/2015	M	1
HEMO, TGO, TGP, URINA					
21/11/2024	0154126	THEO RODRIGUES DE ANDRADE	14/11/2021	M	1
HEMO, NA, K, URINA					
21/11/2024	0154127	MATHEUS GONÇALVES CAVALETO	03/11/2013	M	1
HEMO, AMILA					
21/11/2024	0154128	MARIA EDUARDA ALCARVAN	03/05/2020	F	1
HEMO, URINA					
21/11/2024	0154129	ARTHUR MEDEIROS FERRAZ	01/05/2023	M	1
HEMO, PCRT, TGO, TGP, UREIA, CREA, NA, K, URINA					
21/11/2024	0154130	MATEUS DE SOUZA LIMA	07/04/2019	M	1
URINA					
21/11/2024	0154131	KAUA LIMA RODRIGUES	09/05/2014	M	1
HEMO, TGO, TGP, UREIA, CREA, NA, K, URINA					
20/11/2024	0154133	ARTHUR MIGUEL DE OLIVEIRA	01/09/2019	M	1
HEMO, CPK, DHL, TGO, TGP, UREIA, CREA, NA, K					
19/11/2024	0154134	RAFAEL PEREIRA DA SILVA	22/08/1985	M	1
HEMO, PCRT, GLICO, CA, NA, K, UREIA, CREA, GASO					
19/11/2024	0154135	SEBASTIAO NAGAIANIA	07/04/1942	M	1
HEMO, TP, TTPA, PCRT, UREIA, CREA, NA, GLICO, BILI, CPK, CKMB, TROPO, URINA, GASO					

Pacientes por Data

LABORMED SERVICOS EM SAUDE LTDA

Convenio :

Periodo de 01-11-2024 a 30-11-2024

Data	Codigo	Paciente	Dt.Nasc	S	Convenio
19/11/2024	0154137	RAFAEL PEREIRA SILVA	22/08/1985	M	1
GASO					
18/11/2024	0154138	MAGNA DE LIMA	21/12/1957	F	1
HEMO, PCRT, GLICO, CA, BILI, TGO, TGP, GAMGT, UREIA, CREA, NA, K, GASO, URINA					
18/11/2024	0154139	NICEIA DOS SANTOS GUSMAO	06/01/1942	F	1
HEMO, PCRT, GLICO, UREIA, CREA, NA, K, URINA					
18/11/2024	0154140	RAFAEL PEREIRA DA SILVA	22/08/1985	M	1
HEMO, PCRT, GLICO, CA, UREIA, CREA, NA, K, URINA					
18/11/2024	0154141	CARLOS EDUARDO BRUNET SOARES	18/10/2002	M	1
HEMO, PCRT, GLICO, UREIA, CREA, NA, K, TGO, TGP, BILI, AMILA, URINA					
18/11/2024	0154142	APARECIDA TRINDADE DE BRITO	17/04/1957	F	1
HEMO, PCRT, GLICO, UREIA, CREA, NA, K, TGO, TGP, BILI, AMILA, FAL, CPK, URINA, GASO					
18/11/2024	0154143	MARIA DO CARMO GOMES	08/09/1944	F	1
HEMO, PCRT, TROPO, CKMB, CPK, DIMD, UREIA, CREA, NA, K, CAION, CA					
18/11/2024	0154144	NEUZIMAR DE CARVALHO	27/11/1974	F	1
HEMO, UREIA, CREA					
18/11/2024	0154145	NATAN ALEXANDRINO DE ALMEIDA	06/12/1997	M	1
URINA					
18/11/2024	0154146	LEIA MARIA DA SILVA	21/06/2002	F	1
HEMO, GLICO, UREIA, CREA, URINA					
18/11/2024	0154147	HENRIQUE JOSE DA SILVA	16/02/2005	M	1
HEMO					
18/11/2024	0154148	LUCIA MARIA RESENDE	17/09/1953	F	1
HEMO, UREIA, CREA, TP, TTPA, NA, K, DIMD, CPK, URINA					
18/11/2024	0154149	CAMILA XAVIER SANTOS	27/06/1993	F	1
URINA					
18/11/2024	0154150	CAMILY ARAUJO DE LIMA	28/12/2017	F	1
URINA					
18/11/2024	0154151	BIANCA BRITO CARVALHO	20/02/1997	F	1
HEMO, URINA					

Pacientes por Data

LABORMED SERVICOS EM SAUDE LTDA

Convenio :

Periodo de 01-11-2024 a 30-11-2024

Data	Codigo	Paciente	Dt.Nasc	S	Convenio
18/11/2024	0154152	JOSE MARIO DA FONSECA	15/10/1959	M	1
HEMO, UREIA, CREA, NA, K, TGO, TGP, TP, TTPA, PROT, URINA					
11/11/2024	0154153	BERNARDO ALVES SILVESTRINI	01/01/2021	M	1
HEMO, URINA					
11/11/2024	0154154	CAIO ALVES MARTINS MACIEL	02/04/2020	M	1
HEMO, URINA					
11/11/2024	0154155	SOPHIA RAMOS DE SOUZA	23/03/2016	F	1
HEMO, URINA					
11/11/2024	0154156	DAVI LUIS DOS SANTOS	02/03/2018	M	1
HEMO, NA, K, UREIA, CREA, TGO, TGP, URINA					
11/11/2024	0154157	NOEMI VITORIA MENDONÇA	04/01/2018	F	1
HEMO, URINA					
11/11/2024	0154158	MILENA SANTOS DE JESUS	16/02/2018	F	1
HEMO, NA, K, CPK, CKMB, URINA					
11/11/2024	0154159	EMILY NUNES DA SILVA	13/09/2023	F	1
HEMO, NA, K, URINA, TGO, TGP, UREIA, CREA					
11/11/2024	0154160	LUCCA FIORENTINI PRUDENCIO	25/03/2024	M	1
HEMO, URINA					
11/11/2024	0154161	GAEL NASCIMENTO NUNES	08/03/2024	M	1
HEMO, URINA					
11/11/2024	0154162	REBECA MOREIRA SOUZA VITAL	11/02/2015	F	1
HEMO, AMILA					
11/11/2024	0154163	KALLEB N.DOS SANTOS PASSOS	10/08/2023	M	1
URINA					
10/11/2024	0154164	LORENZO OLIVEIRA BITTNER SOUZA	21/06/2015	M	1
HEMO, GASO, NA, K					
10/11/2024	0154165	NOAH ALMEIDA MENDES	10/07/2018	M	1
HEMO, NA, K, UREIA, CREA, TP, TTPA, TGO, TGP, URINA					
10/11/2024	0154166	GUILHERME MELO BAVARO	03/04/2019	M	1
HEMO					

Pacientes por Data

LABORMED SERVICOS EM SAUDE LTDA

Convenio :

Periodo de 01-11-2024 a 30-11-2024

Data	Codigo	Paciente	Dt.Nasc	S	Convenio
10/11/2024	0154167	JOSEPH BENICIO DOS SANTOS SILVA	14/12/2023	M	1
HEMO, UREIA, CREA, NA, K, TGO, TGP, TP, TTPA					
10/11/2024	0154168	BERNARDO ALVES SILVESTRINI	01/01/2021	M	1
HEMO, NA, K, UREIA, CREA, TGP, TGO, URINA					
10/11/2024	0154169	ALANA MARIA DE SOUZA	14/03/2016	F	1
HEMO, NA, K, TGP, TGO, UREIA, CREA, URINA					
10/11/2024	0154170	ANDREW DIAS KUVABATA	04/03/2021	M	1
HEMO, URINA					
10/11/2024	0154171	NICOLLAS TEIXEIRA DE JESUS	23/07/2016	M	1
HEMO					
10/11/2024	0154172	VITOR LEONARDO MENDES	26/03/2013	M	1
HEMO, URINA					
10/11/2024	0154173	ISAAC DOS SANTOS PEREIRA	11/10/2016	F	1
URINA					
10/11/2024	0154174	LIVIA OLIVEIRA DE SOUZA FELISBERTO	28/10/2017	F	1
HEMO, AMILA, URINA					
09/11/2024	0154175	BJORN HANRIM HONORIO NASCIMENTO	14/06/2023	M	1
HEMO, URINA					
09/11/2024	0154176	HELOISA DOS SANTOS SILVA	13/05/2018	F	1
HEMO					
09/11/2024	0154177	ESTER MOREIRA	30/11/2022	F	1
HEMO, URINA					
09/11/2024	0154178	MARIA CLARA MEDEIROS DE SOUSA	25/03/2021	F	1
HEMO, URINA					
09/11/2024	0154179	MANUELLA FERREIRA MARTINS	28/02/2014	F	1
URINA					
09/11/2024	0154180	NICOLAS NASCIMENTO JOAQUIM	16/01/2023	M	1
HEMO, URINA					
09/11/2024	0154182	PEDRO HENRIQUE FERREIRA MELO	03/02/2018	M	1
URINA					

Pacientes por Data

LABORMED SERVICOS EM SAUDE LTDA

Convenio :

Periodo de 01-11-2024 a 30-11-2024

Data	Codigo	Paciente	Dt.Nasc	S	Convenio
09/11/2024	0154183	MIGUEL FERREIRA DA SILVA BONIFACIO	09/04/2018	M	1
URINA					
08/11/2024	0154184	LAURA LOPES	08/10/2024	F	1
HEMO, URINA					
08/11/2024	0154185	ANA LUIZA NEVES DOS SANTOS	23/10/2015	F	1
HEMO, TGO, TGP					
08/11/2024	0154186	ALEXIA SOFIA FERREIRA DOS SANTOS	07/05/2020	F	1
HEMO, AMILA, TGO, TGP, UREIA, CREA, NA, K, URINA					
08/11/2024	0154187	LUIZ FERNANDO LIMA ALVES	05/12/2017	M	1
URINA					
08/11/2024	0154188	SOFIA OLIVEIRA DOS SANTOS MACHADO	02/04/2017	F	1
URINA					
08/11/2024	0154189	JOAB LORENZO DE JESUS ANDRADE	16/11/2018	M	1
HEMO, TP, TTPA, URINA					
08/11/2024	0154190	ARTHUR FERREIRA DE JESUS	05/01/2016	M	1
HEMO, TGO, TGP, UREIA, CREA, NA, K, URINA					
08/11/2024	0154191	ANA LUIZA NEVES DOS SANTOS	23/10/2015	F	1
HEMO, NA, K, URINA					
08/11/2024	0154192	NOAH DE OLIVEIRA GALDINO	10/10/2020	M	1
HEMO, UREIA, CREA, NA, K, TGO, TGP					
08/11/2024	0154193	HELOISA SANTOS RODRIGUES	30/09/2014	F	1
HEMO, NA, K, UREIA, CREA, TGO, TGP, GLICO, URINA					
08/11/2024	0154194	MATHEUS SANTOS RODRIGUES	05/11/2016	M	1
HEMO, UREIA, CREA, NA, K, GLICO, GASO, URINA					
08/11/2024	0154195	EDUARDO DOS SANTOS DE LIMA	10/05/2015	M	1
HEMO, URINA					
08/11/2024	0154196	LAURAA H. LOURENÇO SILVA	28/02/2015	F	1
URINA					
07/11/2024	0154197	ISADORA MENDONÇA DE OLIVEIRA	10/12/2013	F	1
URINA					

Pacientes por Data

LABORMED SERVICOS EM SAUDE LTDA

Convenio :

Periodo de 01-11-2024 a 30-11-2024

Data	Codigo	Paciente	Dt.Nasc	S	Convenio
07/11/2024	0154198	AGATHA INACIO XAVIER	10/02/2020	F	1
HEMO, AMILA, BILI, URINA					
08/11/2024	0154199	BEATRIZ LOPES SILVESTRE	19/12/2014	F	1
URINA					
07/11/2024	0154200	THOMAS HENRIQUE PINHEIRO GOMES	10/04/2021	M	1
HEMO, TP, TTPA					
07/11/2024	0154201	VALENTIM ALEIXO VARGES	09/01/2018	M	1
URINA					
07/11/2024	0154202	AYLLA MOURA LOPES	01/08/2016	F	1
HEMO, CPK, URINA					
07/11/2024	0154203	ISABELLY LIMO VIDAL	11/01/2019	F	1
URINA					
07/11/2024	0154204	NEYMAR SOUSA DE OLIVEIRA	27/09/2021	M	1
URINA, HEMO					
07/11/2024	0154205	MIGUEL SOUZA SILVA	16/09/2018	M	1
HEMO					
07/11/2024	0154206	MARIA CLARA DOS SANTOS LOPES	03/06/2019	F	1
URINA, HEMO					
07/11/2024	0154207	BRYAN DOS SANTOS CARMO	16/08/2017	M	1
HEMO, URINA					
07/11/2024	0154208	MARIA ALICE RODRIGUES DA SILVA	10/07/2021	F	1
HEMO					
07/11/2024	0154209	JHONATAN MENDES GOMES	07/03/2014	M	1
HEMO, CPK, URINA					
07/11/2024	0154210	RAVI MANSANO MONTEIRO GRACIOTTE	16/12/2020	M	1
URINA					
07/11/2024	0154211	ISABELLY VITORIA DOS SANTOS	09/05/2024	F	1
HEMO					
07/11/2024	0154212	PEDRO MOREIRA FRANISCO	18/01/2017	M	1
URINA, HEMO					

Pacientes por Data

LABORMED SERVICOS EM SAUDE LTDA

Convenio :

Periodo de 01-11-2024 a 30-11-2024

Data	Codigo	Paciente	Dt.Nasc	S	Convenio
06/11/2024	0154213	NOAH BOTELHO MORAES	10/07/2024	M	1
HEMO, VHS, URINA					
06/11/2024	0154214	JOAO GABRIEL LOPES	18/05/2018	M	1
HEMO, VHS, TGO, TGP, UREIA, CREA, URINA					
06/11/2024	0154215	LAURA DE FREITAS	19/01/2023	F	1
HEMO, URINA					
06/11/2024	0154216	MATHEUS FONSECA DOS SANTOS	29/08/2022	M	1
HEMO, TGO, TGP, UREIA, CREA, NA, K, URINA					
06/11/2024	0154217	HEITOR MIGUEL AMORIM SANTOS	13/10/2021	M	1
AMILA, LIPAS					
06/11/2024	0154218	HEITOR MIGUEL AMORIM SANTOS	13/10/2020	M	1
HEMO, TGO, TGP, BILI, UREIA, CREA, URINA					
05/11/2024	0154220	KAYAN BALBINO OLIMPIO DA SILVA	19/07/2024	M	1
URINA					
06/11/2024	0154221	GAEL CASTILHO DE ALMEIDA	06/04/2020	M	1
HEMO					
06/11/2024	0154222	MIGUEL JOAQUIM FRANCO DE OLIVEIRA	06/04/2023	M	1
URINA					
08/11/2024	0154223	KEMILY ARAUJO SANTOS	08/06/2013	F	1
CPK, CKMB					
15/11/2024	0154224	LUCAS AUGUSTO GOMES	27/10/2017	M	1
HEMO, BILI, AMILA, TGO, TGP, UREIA, CREA, NA, K, URINA					
15/11/2024	0154225	WENDEL RAPHAEL D DOS SANTOS	07/01/2015	M	1
HEMO, TGO, TGP					
15/11/2024	0154226	ARTHUR BORBA	08/03/2022	M	1
URINA					
15/11/2024	0154227	ISABELLY CORDEIRO GOMES SILVA	26/02/2019	M	1
HEMO, AMILA					
15/11/2024	0154228	GUSTAVO HENRIQUE FERNANDES	17/06/2021	M	1
URINA					

Pacientes por Data

LABORMED SERVICOS EM SAUDE LTDA

Convenio :

Periodo de 01-11-2024 a 30-11-2024

Data	Codigo	Paciente	Dt.Nasc	S	Convenio
15/11/2024	0154229	AGATHA AGUIAR DE OLIVEIRA	15/06/2018	F	1
HEMO, TGO, TGP, NA, K, URINA					
15/11/2024	0154230	ARTHUR HENRIQUE DE O GOMES	20/07/2015	M	1
HEMO, TGO, TGP, UREIA, CREA, NA, K, URINA					
15/11/2024	0154231	ARTHUR AGUIAR DE OLIVEIRA	18/03/2020	M	1
HEMO, CPK, CKMB, TGO, TGP, NA, K, URINA					
14/11/2024	0154232	LORENA NASCIMENTO COSTA	06/12/2023	F	1
HEMO, AMILA, TGO, TGP, UREIA, CREA, NA, K					
13/11/2024	0154233	LUIZA VITORIA DA SILVA	20/02/2022	F	1
HEMO, PCRT, TGO, TGP, UREIA, CREA, NA, K, AMILA, GLICO, GASO, URINA					
14/11/2024	0154234	PAMELA SOARES SA TELES	04/07/2020	F	1
HEMO, URINA					
13/11/2024	0154235	AUGUSTO M.BARBOSA	19/11/2013	M	1
HEMO, UREIA, CREA, NA, K					
12/11/2024	0154236	MIGUEL FELICIANO DA SILVA	07/01/2023	M	1
URINA					
12/11/2024	0154237	LUCAS HENRIQUE ALONSO SANTOS	08/10/2018	M	1
HEMO, GASO, NA, K					
12/11/2024	0154238	LUANNA VITORIA DA SILVA	04/07/2024	F	1
URINA					
12/11/2024	0154239	SOPHIA VITORIA DE ALMEIDA DIAS	23/02/2014	F	1
URINA					
12/11/2024	0154240	PEDRO MARQUES DE SOUZA	13/10/2021	M	1
HEMO, NA, K, URINA					
12/11/2024	0154241	ISABELLA SOFIA	15/03/2019	F	1
HEMO, URINA					
12/11/2024	0154242	MIGUEL DE JESUS LUZ	13/01/2021	M	1
HEMO, NA, K, TGO, TGP, UREIA, CREA, URINA					
12/11/2024	0154243	CATARINA LIMA DA MATA	22/03/2021	F	1
URINA					

Pacientes por Data

LABORMED SERVICOS EM SAUDE LTDA

Convenio :

Periodo de 01-11-2024 a 30-11-2024

Data	Codigo	Paciente	Dt.Nasc	S	Convenio
12/11/2024	0154244	NICOLAS ERNANDES SILVA	17/08/2015	M	1
HEMO, TGO, TGP, UREIA, CREA, URINA					
11/11/2024	0154245	HELENA CASSIMIRO GONÇALO	16/04/2018	F	1
URINA					
11/11/2024	0154246	JOTHAN MARTINS RODRIGUES	27/05/2014	M	1
HEMO, URINA					
11/11/2024	0154247	NICOLLAS TEIXEIRA DE JESUS	23/07/2016	M	1
URINA					
12/11/2024	0154248	ALANA VITORIA ALVES DE ANDRADE	19/10/2022	F	1
URINA					
11/11/2024	0154249	MAYA ANTONELLA DOS SANTOS DE SOUZA	29/05/2023	F	1
HEMO, PCRT					
11/11/2024	0154250	JULIA DE CAMARGO MARTINS	23/01/2019	F	1
URINA					
11/11/2024	0154251	LORENZO BARROS SANTOS	19/11/2013	M	1
HEMO, NA, K, PCRT, TGO, TGP, UREIA, CREA, TP, TTPA, URINA					
11/11/2024	0154252	ARTHUR ANDRADE SOARES	22/04/2016	M	1
HEMO					
15/11/2024	0154253	EMANUELLY DE ABREU	04/06/2024	F	1
HEMO, URINA					
15/11/2024	0154254	EMANUELLY SILVA GARBIN	01/11/2019	F	1
HEMO, TGO, TGP, UREIA, CREA, NA, K, URINA					
16/11/2024	0154255	HENRY OLIVEIRA BARROS	01/04/2023	M	1
URINA					
16/11/2024	0154256	PIETRO SOUZA SOARES	06/05/2019	M	1
HEMO, UREIA, CREA, NA, K, URINA					
16/11/2024	0154257	RHAVY LUCCA LIMA MATIAS	30/12/2023	M	1
HEMO, TGO, TGP					
16/11/2024	0154258	ARTHUR LOPES RUIZ	04/05/2015	M	1
URINA					

Pacientes por Data

LABORMED SERVICOS EM SAUDE LTDA

Convenio :

Periodo de 01-11-2024 a 30-11-2024

Data	Codigo	Paciente	Dt.Nasc	S	Convenio
18/11/2024	0154259	HEITOR ALVES DE OLIVEIRA	27/09/2024	M	1
HEMO, URINA					
18/11/2024	0154260	RADASSA DE OLIVEIRA RITA	31/10/2016	F	1
HEMO, PCRT, NA, K, UREIA, CREA, GASO					
18/11/2024	0154261	EMANUELLY DA SILVA MEIRA	16/10/2018	F	1
HEMO, UREIA, CREA, NA, K, PCRT, GASO					
16/11/2024	0154262	ARTHUR SIQUEIRA DE ALMEIDA	25/01/2022	M	1
HEMO, UREIA, CREA, NA, K, PCRT, URINA					
18/11/2024	0154263	LAUANY AYLA SANTOS SILVA	18/09/2018	F	1
URINA					
18/11/2024	0154264	LIVIA APARECIDA DE BARROS ASSIS	30/05/2023	F	1
HEMO, UREIA, CREA, TGO, TGP, NA, K, URINA					
18/11/2024	0154265	EMANUELLY DA SILVA MEIRA	16/10/2018	F	1
GASO					
09/11/2024	0154266	MARIO VIEIRA RODRIGUES	30/09/1965	M	1
HEMO, UREIA, CREA, NA, K, TP, TTPA, BILI, URINA					
09/11/2024	0154267	JULIO DE SOUZA SANTOS	02/11/1966	M	1
TROPO, CPK, CKMB					
10/11/2024	0154268	MARIA ALVES DA SILVA FERRAZ	11/01/1931	F	1
HEMO, UREIA, CREA, TGO, TGP, AMILA, GASO, PCRT					
10/11/2024	0154269	MATILDE FERNANDES BORGES	14/03/1942	F	1
HEMO, UREIA, CREA, TGO, TGP, AMILA					
10/11/2024	0154270	AISLAN BATISTA DE OLIVEIRA	08/11/1979	M	1
HEMO, UREIA, CREA, TGO, TGP, AMILA, TP, TTPA, NA, K					
11/11/2024	0154271	OSEIAS LOPES DA SILVA	29/07/1951	M	1
HEMO, GLICO, CPK, CKMB, TROPO					
11/11/2024	0154272	OSEIAS LOPES DA SILVA	29/07/1951	M	1
CPK, CKMB, TROPO					
11/11/2024	0154273	ANA DOS SANTOS	06/08/1947	F	1
HEMO, UREIA, CREA, NA, K, PCRT, GASO, CPK, CKMB, TROPO					

Pacientes por Data

LABORMED SERVICOS EM SAUDE LTDA

Convenio :

Periodo de 01-11-2024 a 30-11-2024

Data	Codigo	Paciente	Dt.Nasc	S	Convenio
18/11/2024	0154274	ESTER MARTINS GUIMARAES	30/09/2021	F	1
URINA					
18/11/2024	0154275	LARISSA DA CRUZ SANTOS	06/12/2020	F	1
HEMO, TGO, TGP, NA, K, URINA					
18/11/2024	0154276	LAURA BONTEMPO MEDEIROS	30/06/2018	F	1
HEMO, URINA					
18/11/2024	0154277	LAURA GABRIELLY BARBOSA DOS SANTOS	30/04/2021	F	1
URINA					
11/11/2024	0154279	WILTON DAGOSTINO	17/09/1965	M	1
HEMO, PCRT, NA, K, UREIA, CREA, GASO					
09/11/2024	0154280	JULIO DE S. SANTOS	02/11/1960	M	1
HEMO, UREIA, CREA, NA, K, GLICO, BILI, TP, TTPA, CPK, CKMB, TROPO					
14/11/2024	0154281	ROBSON DE MELO	09/05/1965	M	1
CPK, CKMB, TROPO					
14/11/2024	0154282	JOSE DONIZETE SOARES	21/04/1956	M	1
HEMO, PCRT, NA, K, UREIA, CREA, GASO					
15/11/2024	0154283	JACINTO TOMOTEO DE PAULA	22/08/1939	M	1
HEMO, UREIA, CREA, NA, K, URINA					
15/11/2024	0154284	ISABEL DA ROCHA OLIVEIRA	07/10/1967	F	1
HEMO, TP, TTPA, UREIA, CREA, NA, K, BILI, AMILA					
15/11/2024	0154285	MARIA APARECIDA M. PENNA	02/02/1942	F	1
CPK, CKMB, TROPO					
16/11/2024	0154286	MARIA APARECIDA DE MIRANDA PENNA	21/02/1942	F	1
TROPO, CPK, CKMB					
16/11/2024	0154287	ISABEL DA ROCHA OLIVEIRA	07/10/1967	F	1
TGO, TGP, GAMGT, DHL, FAL, AMILA, HEMO					
16/11/2024	0154288	VICENTE APARECIDO SALVATO	06/08/1955	M	1
HEMO, UREIA, CREA, NA, MG, GLICO, GASO					
17/11/2024	0154289	IRINEU ROQUE DOS SANTOS	09/05/1942	M	1
URINA, HEMO, UREIA, CREA, NA, K					

Pacientes por Data

LABORMED SERVICOS EM SAUDE LTDA

Convenio :

Periodo de 01-11-2024 a 30-11-2024

Data	Codigo	Paciente	Dt.Nasc	S	Convenio
16/11/2024	0154290	VAGNER MAIELLO JUNIOR	11/10/1995	M	1
HEMO, UREIA, CREA, NA, K, BILI, GLICO					
11/11/2024	0154291	LUCAS FROJA INACIO	05/10/1993	M	1
HEMO, VHS, UREIA, CREA, TGO, TGP, NA, K					
11/11/2024	0154292	ANA DOS SANTOS	06/08/1947	F	1
UREIA, CREA, NA, K, GASO, HEMO, TROPO, CPK, CKMB					
11/11/2024	0154293	EDVAN ROCHA DE SOUZA	17/04/1973	M	1
HEMO, GLICO, URINA					
13/11/2024	0154295	MARIA DAS NEVES SILVA RAMOS	21/07/1985	F	1
HEMO, UREIA, CREA, NA, K, CPK, CKMB, TROPO					
14/11/2024	0154296	CARLOS ALBERTO GARCIA	08/04/1953	M	1
HEMO, NA, K, UREIA, CREA, URINA					
14/11/2024	0154297	ROBSON DE MELO	09/08/1965	M	1
CPK, CKMB, TROPO					
15/11/2024	0154298	MARIA APARECIDA DE MIRANDA	21/02/1942	F	1
CPK, CKMB, TROPO					
15/11/2024	0154299	VAGNER SANTOS DA SILVA	12/05/1993	M	1
GASO					
15/11/2024	0154300	ELIANA DA SILVA ROCHA	02/02/1971	F	1
HEMO, PCRT, UREIA, CREA					
15/11/2024	0154301	MANOEL DE VERAS BRASIL	09/09/1945	M	1
HEMO, PCRT, UREIA, CREA, NA, K, TP, TTPA, TGO, TGP, GASO, URINA					
11/11/2024	0154302	HELENA MARIA DA SILVA	17/07/1961	F	1
HEMO, NA, K, UREIA, CREA, TGO, TGP, URINA					
11/11/2024	0154303	ANGELA GARCIA	01/05/1931	F	1
URINA					
11/11/2024	0154304	MATHEUS SILVA MARTINS	16/04/1999	M	1
HEMO, UREIA, CREA, NA, K, TGO, TGP					
11/11/2024	0154305	JOAO NOGUEIRA DE LIMA	22/06/1944	M	1
HEMO, UREIA, CREA, NA, K					

Pacientes por Data

LABORMED SERVICOS EM SAUDE LTDA

Convenio :

Periodo de 01-11-2024 a 30-11-2024

Data	Codigo	Paciente	Dt.Nasc	S	Convenio
11/11/2024	0154306	NICOLLY DA SILVA MATTOS	22/09/2009	F	1
URINA					
11/11/2024	0154307	WILSON FLORENTINO DA SILVA	10/08/1965	M	1
HEMO, UREIA, CREA, NA, K, CPK, CKMB, TROPO					
11/11/2024	0154308	ARTHUR DE SOUZA CARVALHO	24/12/1999	M	1
HEMO					
11/11/2024	0154309	SIDNEI APAERCIDO DE SOUZA	03/10/1968	M	1
URINA					
11/11/2024	0154310	JEOVA DA SILVA RODRIGUES	11/12/1949	M	1
HEMO, NA, K, UREIA, CREA, TGO, TGP, URINA					
11/11/2024	0154311	ERICHA FERREIRA LIMA DA SILVA	02/04/1988	F	1
URINA					
11/11/2024	0154312	KELI CRISTINA BATISTA	01/02/1982	F	1
HEMO, UREIA, CREA, NA, K					
11/11/2024	0154313	ROBSON DE LANA DA SILVA	29/10/1989	M	1
HEMO, UREIA, CREA, NA, K					
12/11/2024	0154314	MANOELA DARIO COUTO	08/09/1986	F	1
URINA					
12/11/2024	0154315	BRENDA ANDRADE DA SILVA	14/04/1998	F	1
URINA					
12/11/2024	0154316	KAILANY MARIANO	23/09/2007	F	1
HEMO, URINA					
12/11/2024	0154317	BIANCA VITORIA DA SILVA LOPES	23/04/2002	F	1
URINA					
12/11/2024	0154318	PRISCILA G.	27/03/1986	F	1
HEMO, TP, TTPA, DIMD					
12/11/2024	0154319	HELIO GOUVEIA	25/09/1965	M	1
URINA					
12/11/2024	0154320	TAILIA DOS SANTOS SILVA	13/10/1995	F	1
URINA					

Pacientes por Data

LABORMED SERVICOS EM SAUDE LTDA

Convenio :

Periodo de 01-11-2024 a 30-11-2024

Data	Codigo	Paciente	Dt.Nasc	S	Convenio
12/11/2024	0154321	ANGELICA ALVES BRANDAO	24/02/1984	F	1
URINA					
12/11/2024	0154322	PALOMA FONTES DA SILVA	20/09/2000	F	1
URINA					
11/11/2024	0154323	CARLA DE OLIVEIRA BERALDO SANTOS	18/01/1980	F	1
HEMO					
11/11/2024	0154324	KEILA DO NASCIMENTO	05/09/1980	F	1
URINA					
12/11/2024	0154325	TAYNA GONÇALVES DE SOUZA	27/12/1995	F	1
HEMO					
12/11/2024	0154326	JOSE CARLOS DOS SANTOS	30/03/1954	M	1
HEMO, UREIA, GLICO, AMILA, BILI, TGO, TGP, FAL, GAMGT, NA, K, MG, CPK, CKMB, TROPO TP, TTPA, URINA, CREA					
12/11/2024	0154327	LUCAS VINICIUS MORAES DE OLIVEIRA	26/03/1995	M	1
HEMO					
12/11/2024	0154328	DIRCE DE CAMPOS SANTOS	28/06/1957	F	1
URINA					
12/11/2024	0154329	JOSE CARLOS DOS SANTOS	30/03/1954	M	1
CPK, CKMB, TROPO					
12/11/2024	0154330	CREUSA SILVA	06/05/1961	F	1
HEMO, UREIA, CREA, NA, K, TP, TTPA					
12/11/2024	0154331	PATRICIA DE OLIVEIRA	13/05/1981	F	1
HEMO, AMILA, TP, TTPA, URICO, NA, K, TGO, TGP, FAL, GAMGT, BILI, URINA					
11/11/2024	0154332	MARIA EDUARDA S. DE LIMA	10/04/2009	F	1
URINA					
11/11/2024	0154334	JOSEFA DE ARAUJO SILVA	25/10/1959	F	1
URINA					
11/11/2024	0154335	RENATO TEIXEIRA DE SOUZA	13/11/1996	M	1
HEMO, UREIA, CREA, NA, K, MG, TGO, TGP, GAMGT, FAL, AMILA, BILI					

Pacientes por Data

LABORMED SERVICOS EM SAUDE LTDA

Convenio :

Periodo de 01-11-2024 a 30-11-2024

Data	Codigo	Paciente	Dt.Nasc	S	Convenio
11/11/2024	0154336	ANTONIO VIEIRA BARRADOS	26/01/1934	M	1
HEMO, UREIA, CREA, NA, K, CPK, CKMB, TROPO, GASO					
11/11/2024	0154337	JOSE EDUARDO LITIERI	08/06/1967	M	1
HEMO, GLICO, UREIA, CREA, TGO, TGP, FAL, GAMGT, AMILA, BILI, NA, K, MG, GASO, TP TTPA, URINA					
11/11/2024	0154338	HAIDU RIBEIRO SILVA MOREIRA	11/03/1943	M	1
HEMO, UREIA, CREA, NA, K, MG, TGO, TGP, GAMGT, FAL, AMILA, URINA, TP, TTPA					
11/11/2024	0154339	CINTIA CRISTINA ANJOS SILVA	20/11/1986	F	1
URINA					
11/11/2024	0154341	DEBORA DA SILVA FERREIRA	09/02/1982	F	1
HEMO, UREIA, CREA, URINA					
11/11/2024	0154342	DOMINGOS MARCOLINO DOS SANTOS	20/04/1940	M	1
HEMO, UREIA, CREA, NA, K, URINA					
11/11/2024	0154343	JOSE DILERMANDO TEODORO FILHO	05/02/1977	M	1
HEMO, UREIA, CREA, NA, K, URINA					
11/11/2024	0154344	PAULA ALEZANDRA DOS SANTOS	21/08/1990	F	1
URINA					
11/11/2024	0154345	JULIANA JANAINA DE JESUS	26/09/1981	F	1
HEMO, AMILA, URICO, NA, K, UREIA, CREA, CA, TGO, TGP, FAL, URINA					
11/11/2024	0154346	RICHARD LEE DIAS	19/02/1979	M	1
HEMO, AMILA					
11/11/2024	0154347	LEANDRO CARDOSO DA SILVA	19/04/1999	M	1
HEMO, UREIA, CREA					
11/11/2024	0154348	DIRCE DE CAMPOS SANTOS	28/06/1957	F	1
HEMO, UREIA, CREA, NA, K, MG, TGO, TGP, GAMGT, FAL, AMILA, BILI, URINA					
12/11/2024	0154349	MATEUS RODRIGUES CASTRO	09/07/2011	M	1
HEMO, UREIA, CREA, NA, K, TGO, TGP, BILI, GAMGT, FAL, TP, TTPA, URINA					
12/11/2024	0154350	WAGNER DE MORAES	21/01/1979	M	1
HEMO					

Pacientes por Data

LABORMED SERVICOS EM SAUDE LTDA

Convenio :

Periodo de 01-11-2024 a 30-11-2024

Data	Codigo	Paciente	Dt.Nasc	S	Convenio
11/11/2024	0154351	MARIA CANDIDA DE SOUZA FERREIRA	05/08/1948	F	1
HEMO, GLICO, UREIA, CREA, TGO, TGP, FAL, GAMGT, NA, K, CPK, CKMB, TROPO, TP, TTPA					
11/11/2024	0154352	SERGIO ROBERTO CONRADO	21/10/1960	M	1
HEMO					
07/11/2024	0154354	GIOVANNA AGOSTINHO DA COSTA	07/05/2000	F	20
ANAT2					
07/11/2024	0154355	GRAZIELA SIMAO PORTELLA	21/05/1993	F	20
ANAT2					
07/11/2024	0154356	CARMEN MARIA MIRANDA	12/12/1983	F	20
ANAT2					
07/11/2024	0154357	ANA CAROLINA QUEIROZ BARBOZA VITAL	28/12/1990	F	20
ANATB					
07/11/2024	0154358	ADEMAR MENDES DOS SANTOS	19/06/1963	M	20
ANATB					
07/11/2024	0154359	NICOLE DE GODOY CANDIDA	25/01/2009	F	20
ANATB					
07/11/2024	0154360	MARIA EDILENE DOS REIS	04/07/1964	F	20
ANATB					
07/11/2024	0154361	RAQUEL APARECIDA GOMES SILVA	27/06/1978	F	20
ANATB					
07/11/2024	0154362	IRACI MARIA DA SILVA E SILVA	28/02/1947	F	20
ANATB					
07/11/2024	0154363	GISLENE DA SILVA SANTOS	03/12/1978	F	20
ANATB					
15/11/2024	0154365	LEONARDO MENDES	19/11/1984	M	1
HEMO, VHS, UREIA, CREA, NA, K, MG, TGO, TGP, GAMGT, FAL, AMILA, BILI, URINA					
15/11/2024	0154366	MARIANO PAULO JUAREZ	11/05/1974	M	1
URINA					
15/11/2024	0154367	BENEDITO MIRANDA DE PAULO	28/12/1930	M	1
HEMO, UREIA, CREA, NA, K, MG, URINA					

Pacientes por Data

LABORMED SERVICOS EM SAUDE LTDA

Convenio :

Periodo de 01-11-2024 a 30-11-2024

Data	Codigo	Paciente	Dt.Nasc	S	Convenio
15/11/2024	0154368	ZIZA DA SILVA CALDERAO	23/12/1939	F	1
HEMO, NA, K, UREIA, CREA, TGO, TGP, URINA					
15/11/2024	0154369	IRENE MIRANDA DE BARROS	01/03/1935	F	1
HEMO, UREIA, CREA, NA, K					
15/11/2024	0154370	GABRIEL SANTOS DE OLIVEIRA SOUSA	02/10/2009	M	1
HEMO					
15/11/2024	0154371	ROSELI DA SILVA	20/09/1973	F	1
HEMO, UREIA, CREA, NA, K, TTPA, TP, DIMD					
15/11/2024	0154372	DARCI BERNADINO	19/01/1939	M	1
HEMO, UREIA, CREA, NA, K, URINA					
15/11/2024	0154373	SORAIA DE ARAUJO PINHEIRO	19/11/1971	F	1
CPK, CKMB, TROPO					
15/11/2024	0154374	MANOEL DE VERAS BRASIL	09/09/1945	M	1
HEMO, UREIA, CREA, NA, K, MG, URINA					
15/11/2024	0154375	ANTONIO JOSE DE OLIVEIRA	03/07/1943	M	1
URINA					
15/11/2024	0154376	SORAIA DE ARAUJO PINHEIRO	19/11/1971	F	1
CPK, CKMB, TROPO					
15/11/2024	0154377	SANTINA APARECIDA FERREIRA DO ESPIRITO	08/02/1978	F	1
URINA					
15/11/2024	0154378	RAFAEL PEDRO DE SOUZA	18/11/2005	M	1
HEMO, VHS, UREIA, CREA, NA, K, MG, AMILA					
15/11/2024	0154379	Márcia Helena Alves Silveira	14/04/1968	F	1
HEMO, UREIA, CREA					
15/11/2024	0154380	NADYA CHRISTINE DUARTE DE ALMEIDA	29/01/1992	F	1
HEMO, PCRT, TGO, TGP, UREIA, CREA					
15/11/2024	0154381	MATHEUS D.DE CARVALHO	23/04/1997	M	1
URINA, HEMO					
15/11/2024	0154382	ADRIANE SANTANA DA SILVA	29/12/1978	F	1
HEMO, URINA					

Pacientes por Data

LABORMED SERVICOS EM SAUDE LTDA

Convenio :

Periodo de 01-11-2024 a 30-11-2024

Data	Codigo	Paciente	Dt.Nasc	S	Convenio
15/11/2024	0154383	JUAN SORIANO SANTOS CARVALHO	29/08/1993	M	1
HEMO, UREIA, CREA					
15/11/2024	0154384	JUAN S.SANTOS CARVALHO	29/08/1993	M	1
DIMD					
15/11/2024	0154385	DEBORAH SOUSA DA SILVA	16/03/2000	F	1
URINA, PCRT, TGO, TGP, FAL, BILI, GAMGT					
15/11/2024	0154386	AGUINALDO EUGENIO DE PAULA	25/09/1966	M	1
HEMO, TP, TTPA, BILI, TGO, TGP, CA, MG, UREIA, CREA, NA, K, URINA					
15/11/2024	0154387	VICTORIA HEPP ZANELLO	21/11/1994	F	1
HEMO, TGO, TGP, UREIA, CREA, NA, K					
15/11/2024	0154388	DIEGO ROBERTO V MOREIRA	25/09/1989	M	1
URINA					
15/11/2024	0154389	MARIA CLARA DA COSTA NASCIMENTO	19/12/2010	F	1
HEMO, UREIA, CREA, NA, K, URINA					
15/11/2024	0154390	DEBORAH SOUSA DA SILVA	16/03/2000	F	1
URINA, TP, TTPA, CPK, UREIA, CREA, NA, K					
15/11/2024	0154391	ELENA MARIA MEDEIROS	18/02/1965	F	1
HEMO, URINA					
15/11/2024	0154392	FABIANA CRISTINA MENDES	11/08/1983	F	1
URINA					
15/11/2024	0154393	TABATA GRACIE SERAPHIM DE ALMEIDA	05/04/1987	F	1
URINA					
15/11/2024	0154394	ANGELA MARIA GRADE	29/04/1956	F	1
HEMO, BILI, UREIA, CREA, NA, K, URINA					
15/11/2024	0154395	BIANCA PELINSON	09/05/1996	F	1
HEMO, GASO, UREIA, CREA, NA, K					
15/11/2024	0154396	GEOVANE ADRIEL DA SILVA	21/04/1994	M	1
HEMO, BILI, GLICO, DHL, UREIA, CREA, NA, K, URINA					
15/11/2024	0154397	IGOR CARVALHO DE OLIVEIRA	17/02/1997	M	1
URINA					

Pacientes por Data

LABORMED SERVICOS EM SAUDE LTDA

Convenio :

Periodo de 01-11-2024 a 30-11-2024

Data	Codigo	Paciente	Dt.Nasc	S	Convenio
15/11/2024	0154398	LUCIA GONCALVES DE MATOS	05/04/1970	F	1
HEMO, TP, TTPA, BILI, UREIA, CREA, NA, K					
15/11/2024	0154399	THIAGO FORLACINE	29/01/1986	M	1
HEMO, UREIA, CREA, NA, K					
15/11/2024	0154400	RENATO GRADILINI	21/06/1985	M	1
HEMO, BILI, GLICO, TGO, TGP, UREIA, CREA, NA, K					
15/11/2024	0154401	FABIANA FRANCISCO DA SILVA	09/10/1979	F	1
URINA					
14/11/2024	0154402	ELIANA DA SILVA ROCHA	02/02/1971	F	1
GASO					
14/11/2024	0154403	DEBORAH SOUSA DA SILVA	16/03/2000	F	1
HEMO					
14/11/2024	0154404	PRISCILA APARECIDA DA ROCHA	06/11/1982	F	1
URINA					
14/11/2024	0154405	PAULO GONCALVES DE FARIA	28/01/1976	M	1
HEMO, UREIA, CREA, URINA					
14/11/2024	0154406	GIULLIA VICTORIA DE SOUZA	06/01/2007	F	1
URINA					
14/11/2024	0154407	MARIA JOSE DA S SANTOS	15/04/1955	F	1
HEMO, UREIA, CREA					
14/11/2024	0154408	LUCIMARA PIRES DALECIO	06/02/1971	F	1
HEMO					
14/11/2024	0154409	YOLANDA RAMIRO GONÇALVES	08/03/1954	F	1
HEMO, UREIA, CREA, GLICO, TGO, TGP, URINA					
14/11/2024	0154410	GENIVALDO GOMES DA SILVA	30/06/1952	M	1
HEMO, URINA					
13/11/2024	0154411	AMANDA DANIELA GONÇALVES BERMUDEZ	08/05/2004	F	1
URINA					
14/11/2024	0154412	MARIA HELENA JONNSSON SANTOS	14/07/1962	F	1
HEMO, TGO, TGP, AMILA, UREIA, CREA, NA, K					

Pacientes por Data

LABORMED SERVICOS EM SAUDE LTDA

Convenio :

Periodo de 01-11-2024 a 30-11-2024

Data	Codigo	Paciente	Dt.Nasc	S	Convenio
14/11/2024	0154413	THEREZA DE JESUS DOS SANTOS	12/10/1938	F	1
HEMO, TGO, TGP, GAMGT, AMILA, UREIA, CREA, NA, K, URINA					
14/11/2024	0154414	PAULO DE ARAUJO	13/09/1954	M	1
K					
14/11/2024	0154415	GABRIELLY LORRAINE DOS SANTOS	24/06/2011	F	1
HEMO					
13/11/2024	0154416	MARIA MARGARIDA CASSIANO	22/02/1938	F	1
HEMO, UREIA, CREA, NA, K, TGP					
13/11/2024	0154417	GLETE MONTEIRO DOS SANTOS ILVA	30/03/1982	F	1
HEMO, UREIA, CREA, URINA					
13/11/2024	0154419	JANDIRA CAVALCANTE DE ALBUQUERQUE DAVID	07/04/1977	F	1
URINA					
13/11/2024	0154420	LARISSA FREITAS DE PAULA	09/02/1999	F	1
UREIA, CREA, URINA					
13/11/2024	0154421	TAYNA MEIRA LEITE	13/12/1995	F	1
HEMO, UREIA, CREA, TGO, TGP, AMILA, URINA					
13/11/2024	0154422	ROSENITA FERREIRA DE ALMEIDA	28/01/1962	F	1
HEMO, UREIA, CREA, NA, K, URINA					
13/11/2024	0154423	BERONICE DOS SANTOS GONÇALVES	08/06/1970	F	1
URINA					
13/11/2024	0154424	AVELINO DE SIQUEIRA NETO	20/06/1952	M	1
HEMO					
13/11/2024	0154425	ELIANA DA SILVA ROCHA	02/02/1971	F	1
URINA					
13/11/2024	0154426	MARIA IRISMA GOMES DE LIMA	09/11/1975	F	1
URINA					
13/11/2024	0154427	ORLANDO XAVIER DOS SANTOS	08/04/1953	M	1
HEMO, UREIA, CREA, NA, K, URINA					
13/11/2024	0154428	MARIA HELENA JONNSSON SANTOS	14/07/1962	F	1
URINA					

Pacientes por Data

LABORMED SERVICOS EM SAUDE LTDA

Convenio :

Periodo de 01-11-2024 a 30-11-2024

Data	Codigo	Paciente	Dt.Nasc	S	Convenio
13/11/2024	0154429	REGINALDO MOACIR DE CARVALHO	07/11/1969	M	1
HEMO, UREIA, CREA, TP, TTPA, DIMD					
13/11/2024	0154430	THEREZA DE JESUS DOS SANTOS	12/10/1935	F	1
URINA					
13/11/2024	0154431	JOYCE SOARES DAS DORES	23/08/1995	F	1
HEMO, TGO, TGP, GAMGT, AMILA, UREIA, CREA, NA, K, URINA					
13/11/2024	0154432	LUCIA MARIA RESENDE	27/09/1924	F	1
HEMO, UREIA, CREA, URINA					
13/11/2024	0154433	BENEDITA DA CONCEIÇÃO RANGEL BISPO	17/06/1966	F	1
HEMO, GLICO, UREIA, CREA, NA, K, URINA					
13/11/2024	0154434	THEREZA DE JESUS DOS SANTOS	12/10/1935	F	1
HEMO, AMILA, UREIA, CREA, TGO, TGP, FAL, GAMGT, BILI, NA, K					
13/11/2024	0154435	LAURA SNTOS GOMES RODRIGUES	09/03/2017	F	1
HEMO, TGO, TGP, NA, K, UREIA, CREA, CPK, URINA					
13/11/2024	0154436	MATHEUS DE PADUA DOS SANTOS	14/01/2021	M	1
HEMO, URINA					
13/11/2024	0154437	MICHAEL ANGELO BARBOSA SILVA	30/06/1993	M	1
URINA					
13/11/2024	0154438	FRANCYLENE ALVES DE ALMEIDA	27/01/1989	F	1
HEMO					
13/11/2024	0154439	VERONICA DE OLIVEIRA MARCATO	03/09/1993	F	1
URINA					
13/11/2024	0154440	CLAUDETE CAMARGO TOLEDO	20/04/1977	F	1
URINA					
13/11/2024	0154441	MARIA RITA DA SILVA	17/04/1965	F	1
URINA					
13/11/2024	0154442	ADELESTE ADRIANO DE OLIVEIRA	25/03/1986	M	1
HEMO, NA, K, UREIA, CREA, TGO, TGP, GAMGT, BILI					
13/11/2024	0154443	SAVIO DE OLIVEIRA FRENANDES ALVES	20/06/1998	M	1
HEMO, NA, K, UREIA, CREA, GASO					

Pacientes por Data

LABORMED SERVICOS EM SAUDE LTDA

Convenio :

Periodo de 01-11-2024 a 30-11-2024

Data	Codigo	Paciente	Dt.Nasc	S	Convenio
13/11/2024	0154444	NEIDE RODRIGUES DA SILVA GOIS	11/07/1965	F	1
HEMO, AMILA					
13/11/2024	0154445	PAULO DE ARAUJO	13/09/1954	M	1
HEMO, UREIA, CREA, NA, URINA, K					
13/11/2024	0154446	EDMILSON SOUZA JARDIM	19/10/1971	M	1
HEMO, TP, TTPA, UREIA, CREA					
13/11/2024	0154447	LUIGI DE ASSIS COELHO	09/12/1998	M	1
HEMO					
13/11/2024	0154448	STEPHANIE DE SOUZA SANTOS	14/11/1999	F	1
HEMO, NA, K, UREIA, CREA					
13/11/2024	0154449	GEOVANNA K. MARTINS	22/10/2005	F	1
URINA					
13/11/2024	0154450	JUNIOR CESAR PEREIRA	31/07/1991	M	1
URINA					
13/11/2024	0154451	MARLENE PEREIRA DE ARAUJO	06/02/1961	F	1
HEMO, GLICO, URINA, TGO, UREIA, CREA, NA, K, TGP					
13/11/2024	0154452	CAIQUE SILVA PENA	12/10/2001	M	1
HEMO, UREIA, CREA, TGO, TGP, BILI, GAMGT, FAL					
13/11/2024	0154453	ALESSANDRO S.DE SOUZA	23/09/2005	M	1
HEMO					
14/11/2024	0154454	GILBERTO SANTOS SOUZA	20/02/1969	M	1
HEMO, UREIA, CREA, CPK, DIMD, NA, K					
14/11/2024	0154455	ZILDA PEREIRA DA SILVA	27/04/1965	F	1
URINA					
14/11/2024	0154456	ANGELA DE ARAUJO	26/03/1941	F	1
HEMO					
14/11/2024	0154457	ELIDIA LIMA DA SILVA	27/03/1948	F	1
HEMO					
14/11/2024	0154458	RODRIGO GUEDES DE CARVALHO	29/04/1999	M	1
TROPO, CKMB, CPK					

Pacientes por Data

LABORMED SERVICOS EM SAUDE LTDA

Convenio :

Periodo de 01-11-2024 a 30-11-2024

Data	Codigo	Paciente	Dt.Nasc	S	Convenio
14/11/2024	0154459	VALTER GOMES	17/08/1944	M	1
HEMO, UREIA, CREA, NA, K, URINA					
14/11/2024	0154460	HENDRIONE PORFIRIO DUARTE	06/12/1994	M	1
HEMO					
14/11/2024	0154461	LUIZ CARLOS DE GODOY	06/06/1962	M	1
HEMO, URINA					
14/11/2024	0154462	MARCIA ALVES DE OLIVEIRA	30/10/1977	F	1
HEMO					
14/11/2024	0154463	MARIA DO SOCORRO DELFINO DOS SANTOS	15/01/1965	F	1
HEMO					
16/11/2024	0154464	PAOLA SILVA DE PAULA	10/05/2010	F	1
HEMO, CPK, CKMB, FAL, TGO, TGP, GAMGT, UREIA, CREA, NA, K					
14/11/2024	0154465	ANTONIO DO ESPIRITO SANTO	28/08/1934	M	1
HEMO					
14/11/2024	0154466	HERMINIA PACHECO DA SILVA	30/04/1946	F	1
URINA					
14/11/2024	0154467	CIBELE PACHECO	05/03/1983	F	1
URINA					
14/11/2024	0154468	VALDEMO SILVA	20/10/1943	M	1
HEMO, UREIA, CREA, NA, K, TP, TTPA, URINA					
14/11/2024	0154469	JAYNE DIAS DOS SANTOS	09/04/1992	F	1
HEMO					
14/11/2024	0154470	GRASIELY DE ARAUJO	03/02/2000	F	1
HEMO, URINA					
14/11/2024	0154471	SIMONE MARI TAGA KANO	09/11/1972	F	1
HEMO, URINA					
14/11/2024	0154472	LIVIA DA SILVA	28/08/2008	F	1
URINA					
14/11/2024	0154473	MARIA IRENE PEREIRA DA SILVA FONSECA	21/02/1964	F	1
HEMO, UREIA, CREA, NA, K, URINA					

Pacientes por Data

LABORMED SERVICOS EM SAUDE LTDA

Convenio :

Periodo de 01-11-2024 a 30-11-2024

Data	Codigo	Paciente	Dt.Nasc	S	Convenio
14/11/2024	0154474	TAMIRIS NUNES ALVES	20/12/1997	F	1
HEMO					
14/11/2024	0154475	MARIA JOANA DA SILVA	03/08/1948	F	1
HEMO					
14/11/2024	0154476	KAREN CRISTINA	21/11/1988	F	1
HEMO, URINA					
14/11/2024	0154477	CELIA BANDEIRA	03/07/1954	F	1
UREIA, CREA					
14/11/2024	0154478	APARECIDA MARIA AUGUSTA MARTINS	12/03/1936	F	1
HEMO					
14/11/2024	0154479	ROSALITA OLIVEIRA	04/10/1948	F	1
HEMO, UREIA, CREA					
14/11/2024	0154480	MARIA EDINAIRAN PEQUENO DOS SANTOS	08/01/1991	F	1
HEMO					
14/11/2024	0154481	TEREZINHA FERRAZ DA SILVA	15/01/1951	F	1
URINA					
14/11/2024	0154482	ROBERTO ANTONIO MATIAS	26/07/1952	M	1
TROPO, CKMB, CPK					
15/11/2024	0154483	JOUBERT ALVES BRASIL	12/03/1948	M	1
HEMO, PCRT, UREIA, CREA, NA, K, TP, TTPA, TGO, TGP, URINA					
15/11/2024	0154484	MARIA APARECIDA DE MIRANDA PENNA	21/02/1942	F	1
CPK, CKMB, TROPO					
22/11/2024	0154485	LAURA MARIA DOS REIS NASCIMENTO	23/01/1956	F	1
HEMO, UREIA, CREA, NA, K, TP, TTPA, CPK, CKMB, TROPO					
18/11/2024	0154486	HELIO RIBEIRO GOIS	27/03/1963	M	1
HEMO, PCRT, NA, K, UREIA, CREA, GASO					
18/11/2024	0154487	MARIA DO CARMO GOMES	08/09/1944	F	1
HEMO, PCRT, UREIA, CREA, NA, K, TROPO, CPK, CKMB, GASO					
17/11/2024	0154488	MARIA DO CARMO GOMES	08/09/1944	F	1
CPK, TROPO, CKMB					

Pacientes por Data

LABORMED SERVICOS EM SAUDE LTDA

Convenio :

Periodo de 01-11-2024 a 30-11-2024

Data	Codigo	Paciente	Dt.Nasc	S	Convenio
17/11/2024	0154489	HELIO RIBEIRO GOIS	27/03/1963	M	1
HEMO, NA, K, UREIA, CREA, PCRT, TROPO, CPK, CKMB					
15/11/2024	0154490	MARCELO SANDRO DA SILVA	24/04/1981	M	1
HEMO, TROPO, TGO, TGP, CA, MG, UREIA, CREA, NA, K					
15/11/2024	0154491	MARIA APARECIDA DE MIRANDA	21/02/1942	M	1
TROPO, CPK, CKMB					
19/11/2024	0154492	SELÇON JOSE FERRAZ	10/12/1972	M	1
HEMO, URINA					
19/11/2024	0154493	VIVIANE MATILDE MOREIRA SOUZA	05/07/1989	F	1
HEMO, URINA					
19/11/2024	0154494	ELISANGELA MIRANDA MOREIRA	21/11/1994	F	1
URINA					
19/11/2024	0154495	JOSE SOARES DA SILVA	09/10/1955	M	1
HEMO, NA, K, UREIA, CREA, URINA					
19/11/2024	0154496	MARIA SAO PEDRO DE JESUS FRANÇA	29/07/1947	F	1
HEMO, UREIA, CREA					
16/11/2024	0154497	ISABEL COPPOLINO GARCIA	14/02/1959	F	1
URINA					
16/11/2024	0154498	LUIZ ANTONIO DA SILVA FILHO	17/07/2002	M	1
HEMO, UREIA, CREA, CPK, GLICO, TP, TTPA, TGO					
16/11/2024	0154499	VANESSA BORGES DE SOUZA RODRIGUES	20/06/1976	F	1
URINA					
16/11/2024	0154500	APARECIDA ISABEL MARIA MATEUS	14/12/1963	F	1
URINA					
16/11/2024	0154501	ISABELA PEREIRA DOS SANTOS	18/01/2011	F	1
HEMO, UREIA, CREA, NA, K, TGO, TGP, URINA					
19/11/2024	0154503	ROSALINA MADALENA MINUNCIO	04/08/1962	F	1
HEMO, TP, TTPA, URICO, TROPO, CPK, CKMB, DHL, TGO, TGP, UREIA, CREA, NA, K, AMILA					
19/11/2024	0154504	ANTONIO GARCIA GONCALVES DE BRITO	13/11/1950	M	1
TROPO, CPK, CKMB					

Pacientes por Data

LABORMED SERVICOS EM SAUDE LTDA

Convenio :

Periodo de 01-11-2024 a 30-11-2024

Data	Codigo	Paciente	Dt.Nasc	S	Convenio
19/11/2024	0154505	ELAINE APARECIDA RAMOS	21/03/1985	F	1
GASO					
19/11/2024	0154506	SEBASTIAO LEITE DA SILVA	08/10/1943	M	1
HEMO, TP, TTPA, UREIA, CREA, NA, K					
19/11/2024	0154507	DANILO RODRIGUES GOMES	12/03/1995	M	1
URINA					
18/11/2024	0154508	MOISES BENTO	29/03/1999	M	1
HEMO, GLICO, AMILA, TGO, TGP, GAMGT, CA, UREIA, CREA, NA, K, URINA					
18/11/2024	0154509	CHRISTIAN B RIBEIRO	28/09/1973	M	1
HEMO, UREIA, CREA, NA, K					
18/11/2024	0154510	ELAINE APARECIDA RAMOS	22/03/1985	F	1
HEMO, TP, TTPA, GLICO, AMILA, FAL, TGO, TGP, GAMGT, UREIA, CREA, NA, K, URINA					
19/11/2024	0154511	CLEUZA HENRIQUE DA SILVA	01/01/1962	F	1
URINA					
19/11/2024	0154512	RUTE DOS SANTOS IZIDORO	05/05/2000	F	1
URINA					
19/11/2024	0154513	SILVANA MORAIS DE SOUZA	03/06/1975	F	1
UREIA, CREA					
19/11/2024	0154514	DORIVAL NICOLAU SOARES	09/04/1954	M	1
HEMO, UREIA, CREA					
19/11/2024	0154515	CLAUDIA FREIRE DA SILVA	09/06/1972	F	1
URINA					
19/11/2024	0154516	DORIVAL NICOLAU SOARES	09/04/1954	M	1
URINA					
19/11/2024	0154517	ADRIANA COSTA	02/12/1973	F	1
HEMO, UREIA, CREA, URINA					
19/11/2024	0154518	SAMARA COSTA	27/01/2002	F	1
HEMO, AMILA, URICO, NA, K, UREIA, CREA, TGO, TGP, FAL, URINA, GAMGT					
19/11/2024	0154519	EMILY DE OLIVEIRA SIMPLICIO	04/11/2010	F	1
HEMO, UREIA, CREA, URINA					

Pacientes por Data

LABORMED SERVICOS EM SAUDE LTDA

Convenio :

Periodo de 01-11-2024 a 30-11-2024

Data	Codigo	Paciente	Dt.Nasc	S	Convenio
16/11/2024	0154520	MARIA APARECIDA MARQUES DA SILVA	24/08/1948	F	1
HEMO, UREIA, CREA, TP, TTPA, URINA, NA, K					
17/11/2024	0154521	CELIA BANDEIRA	03/07/1954	F	1
HEMO, UREIA, CREA, NA, K, TGO, TGP, GAMGT					
17/11/2024	0154522	ROSELI DA SILVA	20/09/1973	F	1
HEMO					
17/11/2024	0154523	ROSALITA OLIVEIRA	04/01/1948	F	1
HEMO, TROPO, CPK, CKMB, PCRT, UREIA, CREA, NA, K					
17/11/2024	0154524	JOSE DONIZETE DE SENA	25/05/1971	M	1
HEMO, TROPO, CPK, CKMB, TGO, TGP, UREIA, CREA, NA, K					
16/11/2024	0154525	ROSELI DA SILVA	20/09/1973	F	1
HEMO, DIMD					
16/11/2024	0154526	MARA PEIXOTO DE OLIVEIRA MIGUEL	13/07/1975	F	1
UREIA, CREA, GASO, NA, K					
16/11/2024	0154527	ROSALITA OLIVEIRA	04/01/1948	F	1
HEMO, UREIA, CREA, BILI, TP, TTPA, NA, K					
15/11/2024	0154528	ANTONIO M. RODRIGUES	21/12/1942	M	1
HEMO, NA, K, UREIA, CREA, TP, TTPA, URINA					
17/11/2024	0154529	FABIO RENATO D S. RODRIGUES	14/02/1995	M	1
HEMO, PCRT					
17/11/2024	0154530	MARIO REOLE	15/09/1946	M	1
URINA, HEMO, PCRT, UREIA, CREA, NA, K, BILI, FAL, GAMGT, TGO, TGP					
18/11/2024	0154531	MARIA DO CARMO GOMES	08/09/1944	F	1
CPK, CKMB, TROPO					
22/11/2024	0154532	NUBIA MARIA NASCIMENTO SILVA	09/12/1998	F	1
HEMO					
19/11/2024	0154533	PATRICIA CARINA FERNANDES DA SILVA	23/06/1988	F	1
HEMO, UREIA, CREA, NA, K, TP, TTPA					
17/11/2024	0154534	IZAURA OLIVEIRA DOS SANTOS	29/09/1954	F	1
TROPO, CPK, URINA					

Pacientes por Data

LABORMED SERVICOS EM SAUDE LTDA

Convenio :

Periodo de 01-11-2024 a 30-11-2024

Data	Codigo	Paciente	Dt.Nasc	S	Convenio
17/11/2024	0154535	MARIA APARECIDA DE MIRANDA PENNA	21/02/1942	F	1
TROPO, HEMO, PCRT, UREIA, CREA, NA, K, TGO, TGP, MG					
17/11/2024	0154537	REGINALDO FERREIRA	06/02/1954	M	1
HEMO, TROPO, CPK, CKMB, TGO, TGP, UREIA, CREA, PCRT					
18/11/2024	0154538	HERICLES DO CARMO DE GODOY SANTOS	20/06/1998	M	1
HEMO					
18/11/2024	0154539	HENRIQUE RIBEIRO DOS SANTOS	29/05/2007	M	1
URINA					
18/11/2024	0154540	MICKAEL ANTONIO BARTOLO	01/09/2008	M	1
HEMO, UREIA, CREA, URINA					
18/11/2024	0154541	LINA FERNANDA H SOMMA	28/08/1964	M	1
HEMO					
18/11/2024	0154542	SILVIA DE ABREU MOURA	22/10/1967	F	1
HEMO, AMILA, TGO, TGP, UREIA, CREA, URINA					
18/11/2024	0154543	NATALIA FRANCO DA SILVA	07/07/2006	M	1
HEMO, AMILA, TGO, TGP, UREIA, CREA, URINA					
18/11/2024	0154544	GENIVALDO GOMES DA SILVA	30/06/1952	M	1
HEMO, UREIA, CREA, NA, K, URINA					
17/11/2024	0154545	ROBSON PEREIRA LOPES DA SILVA	31/10/1982	M	1
HEMO, URINA					
17/11/2024	0154546	MARIA DE LOURDES FRANCISCO	30/09/1937	F	1
HEMO, URINA, UREIA, CREA, AMILA, TGO, TGP					
17/11/2024	0154547	VANESSA EVELIN REIS SILVA	15/10/1998	F	1
HEMO, BILI, TGO, TGP, UREIA, CREA, URINA					
16/11/2024	0154548	WILLIANS MENDONCA DE LIMA	04/09/1979	M	1
HEMO, URINA					
16/11/2024	0154549	VICTORIA ALVES DE AGUIAR	04/06/2001	F	1
URINA					
16/11/2024	0154550	ALEXANDRE VICENTE DOS SANTOS LIMA	05/08/1979	M	1
URINA					

Pacientes por Data

LABORMED SERVICOS EM SAUDE LTDA

Convenio :

Periodo de 01-11-2024 a 30-11-2024

Data	Codigo	Paciente	Dt.Nasc	S	Convenio
16/11/2024	0154551	ANA MARIA A RODRIGUES	18/01/1946	F	1
HEMO, TGO, TGP, UREIA, CREA, NA, K, URINA					
16/11/2024	0154552	GILBERTO BATAGIERO	17/10/1953	M	1
TROPO, CPK, CKMB					
16/11/2024	0154553	JOSE DONIZETE DE SENA	25/05/1971	M	1
HEMO, TROPO, GLICO, TGO, TGP, UREIA, CREA, NA, K					
16/11/2024	0154554	MARIA LUCIA DA SILVA BUENO	30/12/1937	F	1
HEMO, URINA					
16/11/2024	0154555	ANA DA SILVA MOREIRA	09/12/1955	F	1
HEMO, UREIA, CREA, NA, K					
16/11/2024	0154556	JOEL FERNANDES LIRA	30/03/1965	M	1
URINA					
16/11/2024	0154557	EDSON LIMA DOS PASSOS	09/02/1967	M	1
URINA					
16/11/2024	0154558	ALEX APARECIDO RODRIGUES	15/10/1978	M	1
HEMO, GLICO, URINA					
16/11/2024	0154559	RICARDO MARTINS	11/01/1981	M	1
HEMO, UREIA, CREA					
16/11/2024	0154560	GILBERTO BATAGIERO	17/10/1953	M	1
TROPO, CPK, CKMB					
16/11/2024	0154561	MARIA BARBARA GONCALVES	28/03/1967	F	1
TROPO, CPK, CKMB					
16/11/2024	0154562	DALILA DE FARIA	13/06/1936	M	1
HEMO, UREIA, CREA, URINA					
16/11/2024	0154563	JOEL C.TOMO	09/02/1953	M	1
HEMO, URINA					
12/11/2024	0154564	PAULO FLAVIO RELINSON	30/10/1945	M	1
HEMO, GLICO, TGO, UREIA, CREA, NA, K, URINA					
12/11/2024	0154565	MILENE DA SILVA RODRIGUES	07/01/1996	F	1
HEMO					

Pacientes por Data

LABORMED SERVICOS EM SAUDE LTDA

Convenio :

Periodo de 01-11-2024 a 30-11-2024

Data	Codigo	Paciente	Dt.Nasc	S	Convenio
12/11/2024	0154566	JONATHAN COSTA DA SILVA	15/07/1995	M	1
HEMO					
12/11/2024	0154567	TAIS TATIANE ALVES DOS SANTOS	21/10/1987	F	1
URINA					
12/11/2024	0154568	KAROLINE DA SILVA	01/05/1992	F	1
HEMO, URINA					
12/11/2024	0154569	YORRANA MANOELE PEREIRA DA SILVA	20/09/2004	F	1
TROPO, CKMB, CPK					
12/11/2024	0154570	AISLAN BATISTA DE OLIVEIRA	08/11/1979	F	1
HEMO, GASO, NA, K, CAION, MG, CL, UREIA, CREA					
14/11/2024	0154571	HELOISA RODRIGUES DE OLIVEIRA	24/05/2020	F	1
HEMO, URINA					
14/11/2024	0154572	MARIA LIZ ARAUJO VIEIRA	03/04/2017	F	1
URINA					
14/11/2024	0154573	EMILLY VICTORIA	20/05/2013	F	1
URINA					
14/11/2024	0154574	MAVIE ROCHA DA SILVA	01/03/2021	F	1
HEMO, NA, K					
14/11/2024	0154575	CRISTOFFER WALLACE MENDES DE LIMA	15/08/2017	M	1
HEMO, TGO, TGP, NA, K, UREIA, CREA, URINA					
14/11/2024	0154576	MARCOS ALEXANDRE ROCHA DE OLIVEIRA	03/07/2013	M	1
HEMO					
14/11/2024	0154577	MARIA LUZ ARAUJO VIEIRA	03/04/2024	F	1
HEMO					
13/11/2024	0154578	JONATHAN HENRIQUE MARIA SANTANA	19/05/2013	M	1
HEMO					
13/11/2024	0154579	ISABELLA LUCENA MOSCALIU LOPES	30/03/2016	F	1
HEMO					
13/11/2024	0154580	MIGUEL PROENCA RAMOS	11/07/2017	M	1
URINA					

Pacientes por Data

LABORMED SERVICOS EM SAUDE LTDA

Convenio :

Periodo de 01-11-2024 a 30-11-2024

Data	Codigo	Paciente	Dt.Nasc	S	Convenio
13/11/2024	0154581	ALICE ALEXANDRE BOARO SARAIVA	02/08/2022	F	1
HEMO, UREIA, CREA, NA, K, TGO, TGP					
13/11/2024	0154582	JOSE DONIZETE SOARES	21/04/1956	M	1
HEMO, NA, K, UREIA, CREA, URINA, GASO					
13/11/2024	0154583	LUCAS BATISTA BRANDAO SILVA	02/08/1983	M	1
HEMO, PCRT, UREIA, CREA, NA, K, GASO					
14/11/2024	0154584	VAGNER SANTOS DA SILVA	12/05/1993	M	1
HEMO, UREIA, CREA, NA, K, GLICO, BILI, AMILA, TROPO, CKMB, CPK, GASO, URINA					
15/11/2024	0154585	MARIA APARECIDA DE MIRANDA	21/02/1942	M	1
HEMO, TP, TTPA, TROPO, CPK, CKMB, BILI, UREIA, CREA, NA, K					
14/11/2024	0154586	ADILSON DA SILVA	09/10/1977	M	1
HEMO, UREIA, CREA, NA, K, PCRT, TROPO, CKMB, CPK, URINA					
14/11/2024	0154587	CLARICE VINDETE MOREIRA	20/04/1950	F	1
HEMO, UREIA, CREA, NA, K, PCRT, LACTA, GASO, BILI, TROPO, CKMB, CPK, URINA					
14/11/2024	0154588	RIVALDO JOSE DE SOUZA	26/03/1952	M	1
HEMO, PCRT, UREIA, CREA, NA, K, GLICO, BILI, URINA					
14/11/2024	0154589	ESPEDITO MANOEL DA SILVA	18/03/1939	M	1
HEMO, UREIA, CREA, NA, K, GLICO, BILI, URINA					
13/11/2024	0154590	ROBSON DE MELO	09/05/1965	M	1
HEMO, UREIA, CREA, NA, K, DIMD, CPK, CKMB, TROPO, TP, TTPA					
12/11/2024	0154591	ENILZA SOUZA NASCIMENTO	11/02/1978	F	1
HEMO, PCRT, UREIA, CREA, NA, K, GLICO, TROPO, CKMB, CPK					
12/11/2024	0154592	TEREZINHA MENDES DE BRITO	20/05/1964	F	1
TROPO, CPK, CKMB					
12/11/2024	0154593	JULIANA ELZA MACHADO	07/11/1999	F	1
URINA					
12/11/2024	0154594	GILVANETE ALVES DANTAS NUNES	09/08/1961	M	1
HEMO, UREIA, CREA, NA, K, URINA					
12/11/2024	0154595	ISABEL NUNES DA SILVA DUARTE	24/04/1943	F	1
TROPO, CKMB, CPK, GLICO, UREIA, CREA					

Pacientes por Data

LABORMED SERVICOS EM SAUDE LTDA

Convenio :

Periodo de 01-11-2024 a 30-11-2024

Data	Codigo	Paciente	Dt.Nasc	S	Convenio
12/11/2024	0154596	TEREZINHA MENDES DE BRITO	20/05/1964	F	1
TROPO, CKMB, CPK					
12/11/2024	0154597	BRENDA ANDRADE DA SILVA	14/04/1998	F	1
HEMO, UREIA, CREA					
12/11/2024	0154598	ANA PAULA ALMEIDA	26/06/1991	F	1
HEMO					
12/11/2024	0154599	ANA ALZIRA NASCIMENTO ARAUJO	30/03/1966	F	1
URINA					
12/11/2024	0154600	MILTON MOREIRA DA SILVA	02/09/1950	M	1
URINA					
12/11/2024	0154601	ARYANY ROBERTA DE PAIVA	29/04/1989	F	1
HEMO					
17/11/2024	0154602	GABRIEL ISAIAS CONCEICAO	23/05/1997	M	1
URINA					
17/11/2024	0154603	FRANCISCO N DIOGENES	24/02/1963	M	1
HEMO, UREIA, CREA, NA, K, URINA					
17/11/2024	0154604	SANDRA CRISTINA FERREIRA	07/10/1970	F	1
URINA					
17/11/2024	0154605	JUDITE MARIA DE JESUS	06/02/1936	M	1
HEMO, URINA					
16/11/2024	0154606	PAMELA CRISTINA DE CARVALHO	08/12/1987	F	1
HEMO, UREIA, CREA, NA, K					
16/11/2024	0154607	ERIKA MARIA DOS SANTOS SILVA	20/08/1980	F	1
HEMO, UREIA, CREA, NA, K					
13/11/2024	0154608	MARA PEIXOTO OLIVEIRA MIGUEL	13/07/1975	F	1
UREIA, CREA, NA, K, URINA					
12/11/2024	0154609	MARIA APARECIDA RODRIGUES	29/06/1966	F	1
HEMO, TP, TTPA, UREIA, CREA, NA, K					
12/11/2024	0154610	EVANDRO DE ANDRADE	13/12/1975	M	1
URINA					

Pacientes por Data

LABORMED SERVICOS EM SAUDE LTDA

Convenio :

Periodo de 01-11-2024 a 30-11-2024

Data	Codigo	Paciente	Dt.Nasc	S	Convenio
15/11/2024	0154611	AURISONIA ASSIS DOS SANTOS	13/06/1988	F	1
HEMO, BILI, TGO, TGP, AMILA, UREIA, CREA, NA, K					
17/11/2024	0154612	IZAURA OLIVEIRA DOS SANTOS	29/09/1954	F	1
HEMO, TGO, TGP, UREIA, CREA, TROPO, CPK, CKMB					
16/11/2024	0154613	PRISCILA G.FERNANDES	27/03/1986	F	1
HEMO, TP, TTPA					
16/11/2024	0154614	DAVI LAURINDA PINTO	15/07/1982	M	1
URINA					
16/11/2024	0154615	NOEMIA DA SILVA	29/03/1967	F	1
URINA					
16/11/2024	0154616	GILBERTO BATAGIERO	17/10/1953	M	1
TROPO, CKMB, CPK, NA, K					
13/11/2024	0154617	SARA MUNIZ DA SILVA	18/07/1983	F	1
HEMO					
16/11/2024	0154618	BRUNO DE BORBA VIEIRA	23/07/1994	M	1
URINA					
13/11/2024	0154619	OLGA VIOLA	20/03/1936	F	1
HEMO, TP, TTPA, UREIA, CREA					
13/11/2024	0154620	JOSE ISRAEL DA SILVA FILHO	03/01/1958	M	1
HEMO, NA, K, CREA, UREIA, TGO, TGP, GAMGT, BILI					
13/11/2024	0154621	MARIA JOSINA VALDERINA DA CRUZ	04/03/1933	F	1
HEMO, UREIA, CREA, NA, K, URINA					
13/11/2024	0154622	MARCOS LUIZ DA SILVA	29/09/1958	M	1
HEMO, AMILA					
15/11/2024	0154623	BIANCA RODRIGUES DE ARAUJO CORNELIO FERREIRA	22/12/2015	F	1
HEMO, URINA					
15/11/2024	0154624	MELISSA FONTES DOS SANTOS	27/07/2016	F	1
HEMO, CPK, URINA					
15/11/2024	0154625	SOFHIA DE SOUZA CORREIA	16/03/2018	F	1
URINA					

Pacientes por Data

LABORMED SERVICOS EM SAUDE LTDA

Convenio :

Periodo de 01-11-2024 a 30-11-2024

Data	Codigo	Paciente	Dt.Nasc	S	Convenio
15/11/2024	0154626	VITORIA EMANUELLE COUTINHO DA SILVA	14/01/2018	F	1
HEMO					
15/11/2024	0154627	BERNARDO NASCIMENTO SANCHES	19/11/2022	M	1
HEMO					
15/11/2024	0154628	DAVI ALVES LEMOS	19/02/2021	M	1
HEMO, NA, UREIA, CREA, K, URINA					
15/11/2024	0154629	FRANCISCO JOSE MAGALHAES	01/02/2024	M	1
HEMO					
15/11/2024	0154630	LILIAN DE ASSIS BELTRANI	28/04/2017	F	1
HEMO					
15/11/2024	0154631	AGATHA GABRIELLY MARTINS CIPRIANO DA SILVA	07/03/2022	F	1
URINA					
15/11/2024	0154632	DIANNA FELIX SANTOS	06/11/2023	F	1
HEMO, URINA					
12/11/2024	0154633	HELCIO LOPES DE SIQUEIRA	10/11/1988	M	1
HEMO, URINA					
13/11/2024	0154634	LUANA NETO MATOS DA SILVA	19/04/1988	F	1
HEMO, UREIA, CREA, NA, K, TGO, TGP, URINA					
13/11/2024	0154635	MARIA HELOISA ALCANTARA LEAO	07/09/2006	F	1
HEMO, UREIA, CREA, NA, K, URINA					
13/11/2024	0154636	DAIANE KELLY OLIVEIRA DA SILVA	04/02/1995	F	1
URINA					
13/11/2024	0154637	JOSE EVANGELISTA	14/05/1969	M	1
HEMO, TGO, TGP, UREIA, CREA, NA, K, URINA					
12/11/2024	0154638	TEREZINHA MENDES DE BRITO	20/05/1964	M	1
TROPO, CPK, CKMB					
12/11/2024	0154640	ANTONIA QUEIROZ DA SILVA	16/04/1946	F	1
HEMO					
12/11/2024	0154641	ANDRE PEREIRA DA SILVA	29/08/1992	M	1
URINA					

Pacientes por Data

LABORMED SERVICOS EM SAUDE LTDA

Convenio :

Periodo de 01-11-2024 a 30-11-2024

Data	Codigo	Paciente	Dt.Nasc	S	Convenio
12/11/2024	0154642	MARIA FERREIRA VITAL	10/01/1937	F	1
HEMO, GLICO, UREIA, CREA, URINA					
19/11/2024	0154643	DENIS MASSAO	09/09/1986	M	1
HEMO					
19/11/2024	0154644	RUTE DA SILVA SANTOS	27/02/1944	F	1
CPK, CKMB, TROPO					
19/11/2024	0154645	JUDITH MARIA DE JESUS GUIMARAES	06/02/1936	F	1
HEMO, NA, K, UREIA, CREA, URINA					
19/11/2024	0154646	CLEUZA HENRIQUE DA SILVA	01/01/1962	F	1
URINA					
13/11/2024	0154647	DORIVANE VIEIRA BATISTA	30/03/1998	F	1
URINA					
13/11/2024	0154649	ANA CAROLINA DOS ANJOS BEZERRA	01/03/2009	F	1
HEMO					
13/11/2024	0154650	CARMELUCIA GOES PEDREIRA	13/03/1977	F	1
HEMO					
13/11/2024	0154651	VINICIUS KAUFFMAN DE OLIVEIRA	15/04/2003	M	1
HEMO, UREIA, CREA, NA, K					
13/11/2024	0154652	SORAIA DE ARAUJO PINHEIRO	19/11/1971	F	1
HEMO, GLICO, UREIA, CREA, PCRT, TGO, TGP, FAL, GAMGT, NA, K, MG, AMILA, BILI, TP TTPA, CPK, CKMB, TROPO, B12, VITAD, URINA, COLES, HDL, LDL, VLDL, TRI					
16/11/2024	0154653	MARIA BARBARA GONCALVES	28/03/1967	F	1
CPK, CKMB, TROPO					
15/11/2024	0154654	FLAVIO APARECIDO SANTOS PENA	31/03/1980	M	1
URINA					
15/11/2024	0154655	BRUNA B. DA SILVA	10/09/2002	F	1
HEMO					
15/11/2024	0154656	MARISA DE JESUS LIMA	19/09/1978	F	1
HEMO, UREIA, CREA, NA, K, TGO, TGP, GAMGT, AMILA					

Pacientes por Data

LABORMED SERVICOS EM SAUDE LTDA

Convenio :

Periodo de 01-11-2024 a 30-11-2024

Data	Codigo	Paciente	Dt.Nasc	S	Convenio
15/11/2024	0154658	SORAIA DE ARAUJO PINHEIRO	19/11/1971	F	1
CPK, CKMB, TROPO					
15/11/2024	0154660	JOSE RODRIGUES DA SILVA	12/08/1954	M	1
HEMO, NA, K, UREIA, CREA, BILI, TGP, TGO, FAL, GAMGT					
15/11/2024	0154661	ARGENTINA VITAL SANTOS	02/04/1953	F	1
URINA					
15/11/2024	0154662	AURISONIA ASSIS DOS SANTOS	13/06/1988	F	1
FAL, GAMGT					
15/11/2024	0154663	CICERA FERREIRA DA SILVA	16/11/1969	F	1
HEMO, UREIA, CREA, NA, TGO, TGP, FAL, GAMGT					
30/11/2024	0154666	ANA MIYAKE FYKUI	05/10/1948	M	1
HEMO, PCRT, GLICO, NA, CA, UREIA, CREA, URINA, K					
30/11/2024	0154667	MERCEDES FERNANDES DOMINGUES	17/09/1946	F	1
HEMO, UREIA, CREA, NA, K, GASO					
20/11/2024	0154669	DORIVAL NICOLAU SOARES	09/04/1954	M	1
HEMO, PCRT, UREIA, CREA, NA, K, TP, TTPA, GASO					
20/11/2024	0154670	MARIO REALE	15/09/1946	M	1
HEMO, PCRT, UREIA, CREA, NA, K, CAION, CA, MG, GASO					
21/11/2024	0154671	FERNANDO DE OLIVEIRA PINTO	03/10/1950	M	1
HEMO, UREIA, CREA, NA, K					
21/11/2024	0154672	MARIA SAO PEDRO DE JESUS FRANÇA	29/07/1947	F	1
HEMO, TP, TTPA, BILI, DHL					
23/11/2024	0154674	DORIVAL NICOLAU SOARES	09/04/1954	M	1
HEMO, UREIA, CREA, NA, K					
22/11/2024	0154677	DORIVAL NICOLAU SOARES	09/04/1954	M	1
HEMO, GASO, UREIA, CREA, NA, K, BILI, CPK					
22/11/2024	0154678	LUIZ DE OLIVEIRA FRAGA	13/10/1980	M	1
HEMO, UREIA, CREA, LACTA					
21/11/2024	0154679	MARIA PUREZA DOS SANTOS	09/05/1936	F	1
HEMO, PCRT, GASO, UREIA, CREA, NA, K, GLICO, BILI, URINA					

Pacientes por Data

LABORMED SERVICOS EM SAUDE LTDA

Convenio :

Periodo de 01-11-2024 a 30-11-2024

Data	Codigo	Paciente	Dt.Nasc	S	Convenio
21/11/2024	0154680	ANDERSON VIANA DA SILVA	04/04/1977	M	1
HEMO, TP, TTPA, UREIA, CREA, NA, K, GLICO, BILI, CPK, CKMB, TROPO					
21/11/2024	0154681	IRENE MIRANDA DE BARROS	01/03/1935	F	1
HEMO, TROPO, CPK, CKMB, PCRT, UREIA, CREA, NA, K, URINA					
23/11/2024	0154682	MARIA AUGUSTA MENDES	05/06/1931	F	1
HEMO, TP, TTPA, UREIA, CREA, NA, K, PCRT, GLICO, BILI, CPK, CKMB, TROPO, GASO					
24/11/2024	0154683	MARIA JOSE DE ASSIS	10/12/1952	F	1
HEMO, UREIA, CREA, NA, K, CPK, CKMB, TROPO, GASO					
23/11/2024	0154684	EDISON ROSSI	21/11/1965	M	1
HEMO, TP, TTPA, UREIA, CREA, NA, K, BILI, GLICO					
23/11/2024	0154685	GABRIELA NUNES ALVES	15/03/2003	F	1
HEMO, TP, TTPA, UREIA, CREA, NA, CAIO, MG, CL, GLICO, TGO, TGP, BILI, AMILA, GASO BHCG, K					
23/11/2024	0154686	MARIA JOSE DE ASSIS	10/12/1952	F	1
GASO, UREIA, CREA, NA, K, GLICO					
23/11/2024	0154687	MARIA JOSE DE ASSIS	10/12/1952	F	1
K, GASO					
21/11/2024	0154689	FRANCISCO DAS CHAGAS MOURAO	11/01/1962	M	1
HEMO, TP, TTPA, PCRT, LACTA, GASO, BILI, TGO, TGP, AMILA, GLICO, CPK, CKMB, TROPO, UREIA CREA, NA, K					
23/11/2024	0154690	MARIA JOSE DE ASSIS	10/12/1952	F	1
GASO, PCRT, NA, K, GLICO, TP, TTPA, UREIA, CREA, BILI, CPK, CKMB, TROPO, LACTA, HEMO URINA					
21/11/2024	0154691	MARIA DE LOURDES FERREIRA LACERDA	11/11/1939	F	1
HEMO, TP, TTPA, UREIA, CREA, NA, K, GLICO, BILI, URINA					
21/11/2024	0154692	JULIANA DA C S BEATRIZ	26/09/1977	F	1
HEMO, TP, TTPA, UREIA, CREA, NA, K, URINA					
28/11/2024	0154694	NOILSON PONTES	02/04/1964	M	1
HEMO, GASO, UREIA, CREA, NA, K, GLICO, BILI, DHL, PROT, URINA					
28/11/2024	0154695	CLEBIS ALVES SOUZA	17/12/1965	M	1
UREIA, CREA, GLICO, BILI, TGO, TGP, AMILA					

Pacientes por Data

LABORMED SERVICOS EM SAUDE LTDA

Convenio :

Periodo de 01-11-2024 a 30-11-2024

Data	Codigo	Paciente	Dt.Nasc	S	Convenio
29/11/2024	0154696	CLAUDIO JOSE ALVES DA SILVA	07/05/1959	M	1
HEMO, UREIA, CREA, NA, K, PROT, BILI, GAMGT, FAL, AMILA, URINA					
28/11/2024	0154697	SANTINA CRUZ	18/09/1934	F	1
HEMO, UREIA, CREA, NA, K					
29/11/2024	0154698	JOSE LUIZ PERALTA	08/09/1964	M	1
HEMO, TP, TTPA, TGO, TGP, UREIA, CREA, NA, K					
29/11/2024	0154699	MERCEDES FERNANDES DOMINGUES	17/09/1946	F	1
GASO, UREIA, CREA, NA, K					
21/11/2024	0154701	DORIVAL NICOLAU SOARES	09/04/1954	M	1
HEMO, TP, TTPA, PCRT, UREIA, CREA, NA, K, GLICO, BILI, URICO, VHS, DHL, TGO, TGP GASO					
20/11/2024	0154702	MARCELO SANDRO DA SILVA	24/04/1981	M	1
HEMO, TP, TTPA, GASO, UREIA, CREA, NA, K, TROPO, CKMB, CPK, BILI					
20/11/2024	0154703	MARIA DA CONCEICAO FERREIRA	04/07/1964	F	1
HEMO, UREIA, CREA, NA, K, TROPO, CKMB, CPK, TGO, TGP, URINA					
20/11/2024	0154705	EDNALRA DE AZEVEDO	27/07/1964	F	1
HEMO, UREIA, CREA, GASO, TP, TTPA, NA, K, URINA, GASO					
21/11/2024	0154706	EDNALVA DE AZEVEDO	27/07/1964	F	1
HEMO, PCRT, UREIA, CREA, NA, K					
21/11/2024	0154707	KIGUIKO SENTAKU KOMOTO	02/08/1934	M	1
HEMO, PCRT, UREIA, CREA, NA, K, GLICO, BILI, URINA					
21/11/2024	0154708	LUIZ DE OLIVEIRA FRAGA	13/10/1980	M	1
HEMO, TP, TTPA, PCRT, LACTA, UREIA, CREA, NA, K, GLICO, BILI, TGO, TGP, FAL, GAMGT AMILA, URINA					
21/11/2024	0154709	IRACI PEREIRA DUARTE DA SILVA	07/12/1968	M	1
URINA					
21/11/2024	0154710	BRUNO DE SOUZA MORAES	13/04/2004	M	1
HEMO, TGO, TGP					
21/11/2024	0154711	PATRICIA HARUMI	09/06/1977	F	1
HEMO, FAL, TGO, TGP, UREIA, CREA, NA, K, URINA					

Pacientes por Data

LABORMED SERVICOS EM SAUDE LTDA

Convenio :

Periodo de 01-11-2024 a 30-11-2024

Data	Codigo	Paciente	Dt.Nasc	S	Convenio
21/11/2024	0154712	VANEI CEZARIO DE FREITAS	26/12/1993	M	1
HEMO, AMILA, UREIA, CREA, URINA					
21/11/2024	0154713	ALISON ALVES BORGES	06/02/1981	M	1
HEMO, AMILA, FAL, TGO, TGP, GAMGT, UREIA, CREA					
21/11/2024	0154714	KELLY CRISTINA SANTOS NOGUEIRA	15/08/1994	F	1
HEMO, VHS					
21/11/2024	0154715	SANTINA DOS SANTOS SILVA	05/05/2000	F	1
HEMO, URINA, GLICO, UREIA, CREA					
21/11/2024	0154716	ALEXANDRINA MARDEGAN	13/12/1947	F	1
HEMO, UREIA, CREA, NA, K					
21/11/2024	0154717	DOUGLAS DIAS DA SILVA	05/07/2000	M	1
HEMO					
22/11/2024	0154718	VICTOR RIBEIRO	14/05/1997	M	1
HEMO, TGO, TGP, UREIA, CREA, URINA					
20/11/2024	0154719	MARIA APARECIDA SOARES DA COSTA	05/06/1956	F	1
HEMO					
20/11/2024	0154720	PAULO DEL BARCO	08/09/1945	M	1
URINA					
20/11/2024	0154721	RUAN PIETRO CLEMENTINO	25/11/2007	M	1
HEMO, TGO, TGP					
20/11/2024	0154722	WELLINGTON APARECIDO DE SOUZA	13/02/2019	M	1
URINA					
20/11/2024	0154723	EVILAZIO MARQUES DA COSTA	13/02/1950	M	1
HEMO					
21/11/2024	0154724	MARIA DE FATIMA PEREIRA DE ARAUJO	07/12/1963	F	1
HEMO, UREIA, CREA, NA, K, URINA					
20/11/2024	0154725	WENDEL LUIZ BARBOSA	14/09/1996	M	1
URINA					
21/11/2024	0154726	FRANCINE SANTOS SILVA	27/04/1994	F	1
URINA					

Pacientes por Data

LABORMED SERVICOS EM SAUDE LTDA

Convenio :

Periodo de 01-11-2024 a 30-11-2024

Data	Codigo	Paciente	Dt.Nasc	S	Convenio
23/11/2024	0154727	GUSTAVO JOSE NASCIMENTO DE OLIVEIRA	30/03/2021	M	1
URINA					
23/11/2024	0154728	MARIA LUCIA DA SILVA	29/07/1986	F	1
URINA					
28/11/2024	0154729	CLEBIS ALVES SOUZA	17/12/1965	M	1
HB, HT					
24/11/2024	0154730	BENEDITA F. MAZARAO	11/11/1950	F	1
HEMO, UREIA, CREA, NA, K, TGO, TGP, URINA					
28/11/2024	0154731	NOILSON PONTES	02/04/1964	M	1
HEMO, UREIA, CREA, TGO, TGP, GASO, FAL, GAMGT, BILI, NA, K					
24/11/2024	0154732	BENEDITA FEBRAICO MAZARRO	11/11/1950	F	1
HEMO, UREIA, CREA, NA, K					
24/11/2024	0154733	DANIELE NASCIMENTO	15/04/1994	F	1
HEMO, UREIA, CREA, NA, K, URINA					
24/11/2024	0154734	FERNANDA EDILEUZA DO NASCIMENTO	02/10/1979	F	1
HEMO, URINA					
23/11/2024	0154735	MARIA EDUARDA LIMA MARQUES DO NASCIMENTO	10/03/2005	F	1
URINA					
23/11/2024	0154736	IANCIA GERALDA DA SILVA	23/07/1943	F	1
HEMO, URINA, UREIA, CREA, NA, K					
24/11/2024	0154737	IVANI DA COSTA MARTINS SANTOS	17/07/1969	F	1
HEMO, UREIA, CREA, NA, K, CPK, CKMB, TROPO					
28/11/2024	0154738	MERCEDES FERNANDES DOMINGUES	17/09/1946	F	1
HEMO, UREIA, CREA, NA, K					
22/11/2024	0154739	FRANCISCO DAS CHAGAS MOURAO	11/07/1962	M	1
CPK, CKMB, TROPO, GASO, LACTA					
23/11/2024	0154740	CLARESDINA APARECIDA CORREA DA SILVA	14/10/1993	F	1
HEMO, UREIA, CREA, NA, K, GLICO, BILI, GASO					
21/11/2024	0154741	JOSE DE OLIVEIRA EVARISTO	12/04/1974	M	1
HEMO, TP, TTPA, GLICO, PCRT, UREIA, CREA, NA, K, BILI, CPK, CKMB, TROPO					

Pacientes por Data

LABORMED SERVICOS EM SAUDE LTDA

Convenio :

Periodo de 01-11-2024 a 30-11-2024

Data	Codigo	Paciente	Dt.Nasc	S	Convenio
25/11/2024	0154743	MARIA JOSE DE ASSIS	10/12/1952	M	1
HEMO, PCRT, NA, K, UREIA, CREA, GASO, URINA					
25/11/2024	0154744	LEVI SILVA DE MACEDO	17/02/1959	M	1
CPK, CKMB, TROPO, TP, TTPA					
24/11/2024	0154745	CLEONICE ANTONIO MEDEIRO OLIVEIRA	15/08/1972	F	1
HEMO, GLICO, NA, K, UREIA, CREA					
21/11/2024	0154746	FRANCISCO DAS CHAGAS MOURAO	11/01/1962	M	1
GASO					
24/11/2024	0154747	JOSE AFONSO DE CARVALHO	01/11/1939	M	1
HEMO, UREIA, CREA, NA, K, TGO, TGP, CKMB, TROPO					
23/11/2024	0154748	JULIA DOS REIS	21/10/1964	F	1
HEMO, TP, TTPA, UREIA, CREA, NA, K, GLICO, BILI					
20/11/2024	0154749	MANOEL BISPO DOS SANTOS	29/06/1951	M	1
URINA					
20/11/2024	0154750	RAFAEL FELIPE VIDO	25/10/2004	M	1
HEMO, AMILA					
20/11/2024	0154751	CLELIO DA SILVA	03/06/1967	M	1
HEMO, UREIA, CREA, NA, K					
20/11/2024	0154752	JOSE MARIA DE OLIVEIRA	27/07/1937	M	1
HEMO, GASO, UREIA, CREA, NA, K, TGO, TGP, BILI, LACTA, URINA					
20/11/2024	0154753	LOURIVALDO FRANCISCO DE BRITO	10/12/1972	M	1
URINA					
20/11/2024	0154754	OCIMAR DOS SANTOS	27/05/1961	M	1
HEMO, UREIA, CREA, URINA					
20/11/2024	0154755	MIGUEL DO CARMO ALVES	18/01/2011	M	1
HEMO, TGO, TGP					
20/11/2024	0154756	ANA PAULA DA SILVA	12/10/1973	F	1
URINA					
20/11/2024	0154757	GUTEMBERG DE OLIVEIRA SANTOS	18/08/1975	M	1
HEMO					

Pacientes por Data

LABORMED SERVICOS EM SAUDE LTDA

Convenio :

Periodo de 01-11-2024 a 30-11-2024

Data	Codigo	Paciente	Dt.Nasc	S	Convenio
20/11/2024	0154758	OSVALDO BRITO DE SOUZA	18/11/1943	M	1
HEMO, UREIA, CREA, NA, K					
25/11/2024	0154759	LORENZO MIGUEL ARCANJO DA SILVA	23/04/2018	M	1
HEMO, TGO, TGP					
24/11/2024	0154760	RUAN MIGUEL ALVES PIMENTEL	15/01/2018	M	1
HEMO, URINA					
21/11/2024	0154761	JULIANA LOPES RAMOS	13/01/1998	F	1
URINA					
21/11/2024	0154762	CHRISTIAN B. RIBEIRO	28/09/1973	M	1
HEMO, UREIA, CREA, NA, K					
21/11/2024	0154763	RONALDO BATISTA DOS SANTOS	18/04/1989	M	1
CPK, CKMB, TROPO					
11/11/2024	0154765	MIGUEL HENRIQUE DA SILVA SANTOS	07/03/2020	M	7
HEMO, FE, FERRI					
11/11/2024	0154766	LEONARDO SALES DA SILVA	17/04/1995	M	7
ABO, RH, HBSAG, ANTIS, HCV, HIV, VDRL					
11/11/2024	0154767	LORRAINE CRISTINA SOUZA FERREIRA	06/10/1996	F	7
HEMO, COLES, HDL, LDL, VLDL, TRI, UREIA, CREA, GLICO, TGO, TGP, PPF, PRO , U INA					
13/11/2024	0154768	GERALDO TIMOTEO	11/09/1960	M	7
OCUL					
13/11/2024	0154769	CLAUDETE NOGUEIRA SANTANA	16/01/1968	F	7
UREIA, CREA, VITAD, URINA, PPF, TSH, HIV, VDRL, HBSAG, HCV, HEMO, GLICO, HBGLI, COLES, HDL LDL, VLDL, TRI, TGO, TGP, GAMGT					
13/11/2024	0154770	KIMBERLLY PROCOPIO	16/09/2020	F	7
HEMO, GLICO, FE, FERRI, UREIA, CREA, ABO, RH, URINA, PPF					
13/11/2024	0154771	MARIA EDUARDA G. PEREIRA DA SILVA	19/08/2009	F	7
HEMO, HBGLI, GLICO, COLES, HDL, LDL, VLDL, TRI, URICO, FE, FERRI, URINA, PPF					
13/11/2024	0154772	NILLIKON PROCOPIO	12/11/2021	M	7
HEMO, GLICO, FE, FERRI, ABO, RH, UREIA, URINA, PPF					

Pacientes por Data

LABORMED SERVICOS EM SAUDE LTDA

Convenio :

Periodo de 01-11-2024 a 30-11-2024

Data	Codigo	Paciente	Dt.Nasc	S	Convenio
13/11/2024	0154773	SAMARA ROSA DA SILVA	03/04/2003	F	7
CURV6, ABO, RH, GLICO, HEMO, TSH, T4L, URINA, UROC, ANT11, HIV, VDRL, RUIGG, RUIGM, HCV TOXG, TOXM					
13/11/2024	0154774	ROGER DOUGLAS DA SILVA	25/07/1989	M	7
HEMO, NA, K, TGO, TGP, UREIA, VITAD, TSH, T4L, URICO, CREA, TRI, COLES, HDL, LDL VLDL, GLICO					
13/11/2024	0154775	TAMIRES SILVA CORNELIO	18/11/1994	F	7
HEMO, FE, FERRI					
13/11/2024	0154776	VERA LUCIA DE SOUZA PEIXOTO OLIVEIRa	14/01/1962	F	7
UREIA, CREA, TSH, T4L, VITAD, URINA, PPF, HEMO, GLICO, HBGLI, COLES, HDL, LDL, VLDL, TRI TGO, TGP, URICO					
13/11/2024	0154777	GIOVANNA VICTORIA SILVA DOS SANTOS	25/10/2006	F	7
TSH, T4L					
13/11/2024	0154778	MAINER DE OLIVEIRA SANTOS	23/06/1989	M	7
TSH, T4L, VITAD, URINA, PPF, URICO, HEMO, GLICO, COLES, HDL, LDL, VLDL, TRI, TGO, TGP UREIA, CREA					
13/11/2024	0154779	JOSE GOMES FEITOSA	29/06/1948	M	7
HBGLI, K, NA, TGO, TGP, UREIA, HEMO, PSA, TSH, T4L, URICO, CREA, TRI, COLES, HDL LDL, VLDL, GLICO					
13/11/2024	0154780	LUIZ CLAUDIO FERNANDES	05/10/1950	M	7
HEMO, GLICO, HBGLI, COLES, HDL, LDL, VLDL, TRI, TGO, TGP, URICO, UREIA, CREA, PSA, URINA PPF					
13/11/2024	0154781	ELDA RODRIGUES GONÇALVES	17/05/1959	F	7
HBGLI, K, NA, TGO, TGP, UREIA, HEMO, URICO, CREA, TRI, COLES, HDL, LDL, VLDL, GLICO					
13/11/2024	0154782	MARILDA GIMENES BITTENBINDER	19/05/1964	F	7
TGO, TGP, TRI, UREIA, HEMO, TSH, CREA, COLES, HDL, LDL, VLDL, GLICO					
13/11/2024	0154783	DAVI LUCAS ALVES DA SILVA	27/08/2018	M	7
HEMO, GLICO, COLES, HDL, LDL, VLDL, TRI, TGO, TGP, CREA					
13/11/2024	0154784	MICKAELLY BEATRIZ DA SILVA SANTOS SANTANA	22/05/2013	F	7
HEMO, GLICO, COLES, HDL, LDL, VLDL, TRI, TGO, TGP, CREA					
13/11/2024	0154785	LUCIANA DE JESIS NASCIMENTO DANZIGER	20/05/1977	F	7
GAMGT, BILI, AMILA, LIPAS, NA, K, TSH, T4L, FAN, VHS, ASLO, PCRT, URINA, UROC, ANT11 HEMO, GLICO, HBGLI, COLES, HDL, LDL, VLDL, TRI, TGO, TGP, URICO, HCV, HBSAG, VDRL, HIV CREA, ELETR					

Pacientes por Data

LABORMED SERVICOS EM SAUDE LTDA

Convenio :

Periodo de 01-11-2024 a 30-11-2024

Data	Codigo	Paciente	Dt.Nasc	S	Convenio
13/11/2024	0154786	ADEMIR RIBEIRO	31/08/1958	M	7
TGO, TGP, TRI, UREIA, HEMO, PSA, CREA, COLES, HDL, LDL, VLDL, GLICO					
13/11/2024	0154787	ARTHUR HENRIQUE MARTINS LIMA	23/11/2019	M	7
HEMO, GLICO, FE, FERRI, UREIA, CREA, COLES, HDL, LDL, VLDL, TRI, URINA, PPF					
13/11/2024	0154788	MARIA DE LOURDES DA SILVA	11/03/1954	F	7
UREIA, CREA, PPF, OCUL, URINA, HEMO, GLICO, HBGLI, COLES, HDL, LDL, VLDL, TRI, TGO, TGP URICO					
18/11/2024	0154790	FRANCISCO MARIA DA SILVA	06/07/1951	M	7
HBGLI, K, NA, TGO, TGP, UREIA, HEMO, URICO, CREA, TRI, COLES, HDL, LDL, VLDL, GLICO					
18/11/2024	0154791	ROMILDA FERREIRA SANTOS	12/08/1946	F	7
HBGLI, K, NA, TGO, TGP, UREIA, HEMO, CREA, TRI, COLES, HDL, LDL, VLDL, GLICO, LATEX VHS, FAN					
18/11/2024	0154792	IVAN HONORIO BARBOSA	15/09/1955	M	7
PSA					
18/11/2024	0154793	JAMILTON RODRIGUES COSTA	15/10/1971	M	7
BILI, HBGLI, LIPAS, K, PROT, NA, TGO, UREIA, HEMO, PSA, URICO, CREA, FAL, AMILA, TRI GAMGT, COLES, HDL, LDL, VLDL, GLICO, FOLIC					
18/11/2024	0154794	MARIA AUXILIADORA DA SILVA FEITOSA	01/08/1971	F	7
DHT, B12, VITAD, ZIN, FAN, LATEX, HEMO, FE, FERRI, TGO, TGP, GAMGT					
18/11/2024	0154795	MARCIA SOARES BORGES	24/10/1983	F	7
HEMO, ABO, RH, GLICO, TOXG, TOXM, HIV, VDRL, HBSAG, URINA, PPF, HCV					
18/11/2024	0154796	MARIA LOPES DE OLIVEIRA	08/07/1958	F	7
HEMO, K, NA, TGO, TGP, UREIA, URICO, CREA, TRI, COLES, HDL, LDL, VLDL, GLICO					
18/11/2024	0154797	MARIA SEVERINA DO VALE	22/12/1946	F	7
CREA, CPK, HBGLI, K, TGO, TGP, TRI, HEMO, URICO, UREIA, OCUL, URINA, COLES, HDL, LDL VLDL, GLICO					
18/11/2024	0154798	MARIA CORREIA MOREIRA DA SILVA	15/03/1961	F	7
HEMO, K, UREIA, B12, VITAD, TSH, T4L, CREA, NA, TP, TTPA, URINA, HBGLI, COLES, HDL LDL, VLDL, GLICO, PCRT, VHS, CPK, MG, T4L, TGO, TGP, TRI, PPF, OCUL					
18/11/2024	0154799	ANTONIO PASSOS DE ARAUJO	02/06/1952	M	7
URICO, CPK, K, NA, TGO, TGP, HEMO, TSH, T4L, UREIA, CREA, TRI, COLES, HDL, LDL VLDL, GLICO, HBGLI, MICAI					

Pacientes por Data

LABORMED SERVICOS EM SAUDE LTDA

Convenio :

Periodo de 01-11-2024 a 30-11-2024

Data	Codigo	Paciente	Dt.Nasc	S	Convenio
18/11/2024	0154800	CILENE BEZERRA BATISTA	18/03/1976	F	7
FERRI, FE, TGO, TGP, TRI, HEMO, COLES, HDL, LDL, VLDL, GLICO					
18/11/2024	0154801	LOUISE ARIEL ALENCAR OLIVEIRA	11/08/2021	F	7
UREIA, CREA					
18/11/2024	0154802	ESTHER ALVES SORIANO	21/03/2022	M	7
HEMO, GLICO, FE, FERRI, CREA, UREIA, URINA, PPF					
18/11/2024	0154803	SUELI FREITAS ROCHA	25/01/1979	F	7
HEMO, UREIA, CREA, GLICO, COLES, HDL, LDL, VLDL, TRI, TGO, TGP, URINA, VITAD, B12					
18/11/2024	0154804	EDMILSON RODRIGUES DA SILVA	30/07/1961	M	7
HBGLI, K, NA, TGO, TGP, UREIA, HEMO, URICO, CREA, TRI, COLES, HDL, LDL, VLDL, GLICO					
22/11/2024	0154806	LUISA GABRIELA VICENTE PEREIRA	18/05/2007	F	7
HEMO, FE, FERRI, TGO, TGP, UREIA, OCUL, CREA, TRI, PPF, COLES, HDL, LDL, VLDL, GLICO					
22/11/2024	0154807	JONAS CASTILHO APARECIDO	15/02/1977	M	7
HEMO, HBGLI, TGO, TGP, UREIA, PSA, OCUL, CREA, TRI, PPF, COLES, HDL, LDL, VLDL, GLICO					
22/11/2024	0154808	ROSILENE DE SOUZA FERNANDES	12/05/1977	F	7
FSH, LH, PROLA, ESTRA, PROGE					
22/11/2024	0154809	ALZENIRA RODRIGUES DOS SANTOS DOS ANJOS	04/10/1957	F	7
URICO, HBGLI, TRI, B12, HEMO, TSH, UREIA, T4L, CREA, TGO, TGP, URINA, COLES, HDL, LDL VLDL, GLICO					
22/11/2024	0154810	JOEL GUIMARAES DE ARAUJO	04/05/1937	M	7
HEMO, HBGLI, K, NA, TGO, TGP, UREIA, URICO, CREA, TRI, COLES, HDL, LDL, VLDL, GLICO					
22/11/2024	0154811	THEO LUCCA MARTINS NUNES	08/04/2020	M	7
HEMO, GLICO, FE, FERRI, UREIA, CREA, URINA, PPF					
22/11/2024	0154812	CELIA PEREIRA DA ROCHA	03/01/1971	F	7
HEMO, GLICO, HBGLI, COLES, HDL, LDL, VLDL, TRI, TGO, TGP, GAMGT, UREIA, CREA, TSH, NA K, URINA, PPF					
22/11/2024	0154813	SAMUEL SILVA SANTOS	11/06/2015	M	7
HEMO, TGO, TGP, TRI, UREIA, CREA, URINA, PPF, COLES, HDL, LDL, VLDL, GLICO					
22/11/2024	0154814	GEOVANI SILVA SANTOS	11/09/2007	M	7
TGO, TGP, TRI, UREIA, HEMO, CREA, URINA, PPF, COLES, HDL, LDL, VLDL, GLICO					

Pacientes por Data

LABORMED SERVICOS EM SAUDE LTDA

Convenio :

Periodo de 01-11-2024 a 30-11-2024

Data	Codigo	Paciente	Dt.Nasc	S	Convenio
22/11/2024	0154815	FELIPE VENTURA DE OLIVEIRA	23/03/2009	M	7
BK, BK2					
22/11/2024	0154816	DANIELA CRISTINA SOUSA ROSARIO	13/04/1988	F	7
HEMO, TGO, TGP, TRI, UREIA, CREA, COLES, HDL, LDL, VLDL, GLICO					
22/11/2024	0154818	VIVIAN DOS SANTOS	13/08/1993	F	7
HEMO, HBGLI, TGO, TGP, UREIA, CREA, TRI, COLES, HDL, LDL, VLDL, GLICO, BILI, PROT, FAL AMILA, GAMGT					
22/11/2024	0154819	SERGIO ALVES DE NOVAES	30/12/1976	M	7
PSA, URINA, PPF, HEMO, GLICO, COLES, HDL, LDL, VLDL, TRI, TGO, TGP, UREIA, CREA					
22/11/2024	0154820	EVELIN CRISTINA DA SILVA ABREU	14/11/1992	F	7
FSH, LH, ESTRA, PROGE, PROLA, TSH					
25/11/2024	0154821	GEOVANNA LIMA SOUZA	10/10/2007	F	7
HEMO, GLICO, COLES, HDL, LDL, VLDL, TRI, TGO, TGP, CREA, UREIA, NA, K, URINA					
25/11/2024	0154822	LUZINETE LINS DE CARVALHO	22/05/1956	F	7
URICO, HBGLI, TRI, HEMO, UREIA, CREA, TGO, TGP, URINA, COLES, HDL, LDL, VLDL, GLICO, PPF					
25/11/2024	0154823	ADRIANA DE JESUS OLIVEIRA	10/04/1978	F	7
HEMO, VHS, FAN					
25/11/2024	0154824	CIBELLY MELO DE SOUSA	30/09/2021	F	7
HEMO, GLICO, FE, FERRI, T4L, TSH, UREIA, CREA, URINA, PPF					
25/11/2024	0154825	SELMA APARECIDA DA SILVEIRA SOUZA	29/04/1953	F	7
CHAGG, CHAGM					
25/11/2024	0154826	VALDIRA DE BRITO	09/07/1957	F	7
COLES, HDL, LDL, VLDL, TRI, TSH, T4L					
25/11/2024	0154827	JOSELIA MARIA DE SOUSA SILVA	28/01/1978	F	7
HBGLI, K, NA, TGO, TGP, UREIA, HEMO, TSH, T4L, CREA, TRI, PPF, COLES, HDL, LDL VLDL, GLICO					
25/11/2024	0154828	ALESSANDRA DA SILVA OLIVEIRA	20/10/1975	F	7
HBGLI, K, NA, TGO, TGP, UREIA, HEMO, TSH, T4L, CREA, TRI, COLES, HDL, LDL, VLDL GLICO					
25/11/2024	0154829	LAURA SILVA NERY	04/09/2012	F	7
FERRI, FE, TGO, TGP, TRI, UREIA, HEMO, CREA, PPF, COLES, HDL, LDL, VLDL, GLICO					

Pacientes por Data

LABORMED SERVICOS EM SAUDE LTDA

Convenio :

Periodo de 01-11-2024 a 30-11-2024

Data	Codigo	Paciente	Dt.Nasc	S	Convenio
25/11/2024	0154830	ROZINEIDE DE ALMEIDA	13/02/1964	F	7
UREIA, CREA, TSH, VITAD, B12, URINA, PPF, HEMO, GLICO, HBGLI, COLES, HDL, LDL, VLDL, TRI TGO, TGP, URICO					
25/11/2024	0154831	ARTHUR ALVES DOS SANTOS	01/08/2004	M	7
FERRI, FE, LIPAS, K, NA, TGO, TGP, TRI, UREIA, VHS, HEMO, CREA, AMILA, COLES, HDL LDL, VLDL, GLICO, VAL					
25/11/2024	0154832	MARLI DE LOURDES BIAGIO	31/07/1958	F	7
HBGLI, K, NA, TGO, TGP, UREIA, HEMO, CREA, TRI, COLES, HDL, LDL, VLDL, GLICO					
25/11/2024	0154833	LAURA MOREIRA DE LUCENA	21/07/1952	F	7
URICO, HBGLI, B12, VITAD, HEMO, UREIA, CREA, TGO, TGP, COLES, HDL, LDL, VLDL, GLICO					
25/11/2024	0154834	CELSO SALES COELHO	07/11/1979	M	7
TGO, TGP, UREIA, HEMO, HIVA, ANTAG, ANTAM, HCV, HBSAG, ANTIS, CREA, TRI, VDRL, PPF, COLES HDL, LDL, VLDL, GLICO					
25/11/2024	0154835	MICKAELLY BEATRIZ DA SILVA SANTO SANTANA	22/05/2013	F	7
PPF, PPF2, PPF3					
25/11/2024	0154836	GILBERTO ALVES CARNEIRO	27/02/1941	M	7
HBGLI, K, NA, TGO, TGP, UREIA, HEMO, PSA, URICO, CREA, TRI, COLES, HDL, LDL, VLDL GLICO					
25/11/2024	0154837	MARIA AUXILIADORA DA CONCEIÇAO SILVA RAMOS	20/09/1963	F	7
URICO, HBGLI, TRI, HEMO, TSH, UREIA, CREA, TGO, TGP, URINA, COLES, HDL, LDL, VLDL, GLICO					
25/11/2024	0154838	PAULO CESAR RAMOS	19/04/1967	M	7
URICO, HBGLI, TRI, HEMO, UREIA, CREA, TGO, TGP, URINA, COLES, HDL, LDL, VLDL, GLICO, PSA B12, TSH, TESTO, TESTL, T4L, FOLIC					
27/11/2024	0154840	VANIELZA RODRIGUES DE OLIVEIRA DA COSTA	26/06/1975	F	7
PPF					
27/11/2024	0154841	CAMILE M. SILVA	14/02/2004	F	7
CURV6					
27/11/2024	0154842	DAYANE FEITOSA DA SILVA	21/07/1995	F	7
CURV6					
27/11/2024	0154843	CICERA FERREIRA DA SILVA	05/05/1960	F	7
ANTIS					

Pacientes por Data

LABORMED SERVICOS EM SAUDE LTDA

Convenio :

Periodo de 01-11-2024 a 30-11-2024

Data	Codigo	Paciente	Dt.Nasc	S	Convenio
27/11/2024	0154844	BELISA DIAS MENDES	24/10/1957	F	7
URICO, CREA, K, NA, TRI, UREIA, HEMO, TGO, TGP, COLES, HDL, LDL, VLDL, GLICO					
25/11/2024	0154846	FELIX NETO SOARES	22/04/1949	M	1
HEMO, PCRT, NA, K, UREIA, CREA, DHL, GLICO					
25/11/2024	0154847	JOSE AFONSO DE CARVALHO	01/11/1939	M	1
HEMO, NA, K, UREIA, CREA, GASO, PCRT					
25/11/2024	0154848	BENEDITA FEBRAIO MAZARAO	12/11/1950	F	1
HEMO, PCRT, NA, K, UREIA, CREA, GASO					
25/11/2024	0154849	BENEDITA FEBRAIO MAZARAO	11/11/1959	F	1
HEMO, UREIA, CREA, NA, K, URINA					
29/11/2024	0154850	MARCIA REGINA GABRIEL	24/12/1978	F	1
HEMO					
29/11/2024	0154851	SILVIO COSTA	17/08/1954	M	1
HEMO, TROPO, CPK, CKMB, GLICO, UREIA, CREA					
25/11/2024	0154852	JESUS DOS SANTOS	25/12/1963	M	1
CPK, CKMB, TROPQ					
25/11/2024	0154853	JOSE AFONSO DE CARVALHO	01/11/1939	M	1
CPK, CKMB, TROPO, DHL					
25/11/2024	0154854	JESUS DOS SANTOS	25/12/1963	M	1
CPK, CKMB, TROPO					
25/11/2024	0154855	JESUS DOS SANTOS	25/12/1963	M	1
TROPO, CPK, CKMB					
24/11/2024	0154856	CARLOS ROBERTO DIAS	26/01/1962	M	1
HEMO, NA, K, UREIA, CREA, TP, TTPA, DIMD, URINA					
27/11/2024	0154857	MANOEL SEVERINO DA SILVA	28/02/1933	M	1
URINA					
27/11/2024	0154858	BIANCA DUARTE DE FREITAS	03/03/2012	F	1
HEMO, GLICO, UREIA, CREA, NA, K, URINA					
27/11/2024	0154859	MARIA RODRIGUES DE LIMA	19/08/1944	F	1
HEMO, UREIA, CREA, GLICO, URINA					

Pacientes por Data

LABORMED SERVICOS EM SAUDE LTDA

Convenio :

Periodo de 01-11-2024 a 30-11-2024

Data	Codigo	Paciente	Dt.Nasc	S	Convenio
27/11/2024	0154860	JOAO NETO CARRILHO	23/06/1960	M	1
UREIA, CREA, NA, K					
27/11/2024	0154861	ALINE GONÇALVES DA SILVA	25/09/2003	F	1
URINA					
27/11/2024	0154862	JOSE FRANCISCO	28/12/1948	M	1
HEMO, UREIA, CREA, TGO, TGP, FAL, GAMGT, BILI, AMILA, URINA					
27/11/2024	0154863	CARMELUCIA GOES PEDREIRA	13/03/1977	F	1
URINA					
27/11/2024	0154864	IRANE DE LIMA SANTOS	20/05/1964	F	1
URINA					
27/11/2024	0154865	MANOEL PEREIRA	16/10/1945	M	1
HEMO, UREIA, CREA, NA, K, URINA					
27/11/2024	0154866	APARECIDA MARIA DE OLIVEIRA	02/01/1964	F	1
HEMO, UREIA, CREA, NA, K, URINA					
27/11/2024	0154867	SAMUEL MATOS	17/10/2001	M	1
HEMO					
27/11/2024	0154868	ANTONIO CARLOS GOMES DA SILVA	21/08/1953	M	1
URINA					
27/11/2024	0154869	GERLANDIO FELIX DE SOUZA	02/01/1978	M	1
HEMO, URICO					
27/11/2024	0154870	PRISCILA CLARA SILVA	29/05/2004	F	1
HEMO, URINA					
27/11/2024	0154871	ELOA LORENA HARBS	18/08/1987	F	1
HEMO					
27/11/2024	0154872	JORNANDO ROCHA DOS SANTOS	29/12/1991	M	1
URINA					
27/11/2024	0154873	CAMILA VITORIA ALVES DE SOUZA	04/04/2012	F	1
HEMO					
27/11/2024	0154874	RITA ROSA DA SILVA	18/04/1948	F	1
URINA					

Pacientes por Data

LABORMED SERVICOS EM SAUDE LTDA

Convenio :

Periodo de 01-11-2024 a 30-11-2024

Data	Codigo	Paciente	Dt.Nasc	S	Convenio
27/11/2024	0154875	ANTONIO JOSE DE OLIVEIRA	03/07/1943	M	1
URINA					
27/11/2024	0154876	TATIANA ESTEBAN	09/06/1981	F	1
URINA					
27/11/2024	0154877	ALINE DE ARAUJO LIM	30/06/1989	F	1
URINA					
27/11/2024	0154878	AMANDA AUGUSTO DOS SANTOS	19/02/1999	M	1
URINA					
27/11/2024	0154879	MARCELI GOMES DE SOUZA	14/05/1983	F	1
HEMO					
27/11/2024	0154881	REGIANE SILVA DE OLIVEIRA	03/10/1981	F	1
URINA					
26/11/2024	0154882	SHIRLY DE FATIMA DIAS	14/02/1981	F	1
URINA					
27/11/2024	0154883	CICERO DE OLIVEIRA GALVAO	08/08/1942	M	1
HEMO					
26/11/2024	0154884	MARIA EDUARDA DA SILVA	04/03/2007	F	1
HEMO, URINA					
26/11/2024	0154885	ROBSON XAVIER DOS SANTOS	02/04/1974	M	1
HEMO, URINA, VHS, PCRT					
26/11/2024	0154886	CLARICE MARIA DA SILVA	11/09/1980	F	1
URINA					
26/11/2024	0154887	SONIA DA SILVA PARRA	13/12/1945	F	1
URINA					
25/11/2024	0154888	SARIAH FERREIRA DE LIMA	16/09/2007	F	1
HEMO					
25/11/2024	0154889	RAYANA DA SILVA ALMEIDA	25/12/2001	F	1
HEMO					
25/11/2024	0154890	ROGERIO PINTO DE MORAES	13/09/1981	M	1
HEMO, URICO, UREIA, CREA, URINA					

Pacientes por Data

LABORMED SERVICOS EM SAUDE LTDA

Convenio :

Periodo de 01-11-2024 a 30-11-2024

Data	Codigo	Paciente	Dt.Nasc	S	Convenio
25/11/2024	0154891	CAMILA G. DOS SANTOS	27/08/1988	F	1
HEMO, URINA					
25/11/2024	0154892	CRISTINA APARECIDA	04/03/1987	F	1
URINA					
25/11/2024	0154893	ANTONIO GIMENEZ	11/11/1948	M	1
HEMO, UREIA, CREA, NA					
24/11/2024	0154894	LISLLEY CASSIANA DA SILVA	09/10/1982	F	1
HEMO, URINA					
25/11/2024	0154895	LUIZ HENRIQUE BUENO	17/04/2024	M	1
HEMO					
25/11/2024	0154896	DANIELA APARECIDA VIEIRA COSTA	08/10/1999	F	1
URINA					
25/11/2024	0154897	WALTER DOS SANTOS CARVALHO	15/08/1990	M	1
URINA					
25/11/2024	0154898	ELISABETH DE ARAUJO PEREIRA	21/12/1969	F	1
URINA					
24/11/2024	0154899	JESUS DOS SANTOS	25/12/1963	M	1
HEMO, UREIA, CREA, NA, TGO, TGP, URINA, K, TROPO					
24/11/2024	0154900	MILENA MENDES OLIVEIRA	16/03/1998	F	1
URINA					
24/11/2024	0154901	TALITA ALVES DE ANDRADE BRANCO	27/04/1999	F	1
HEMO, URINA, UREIA, CREA, NA, K					
24/11/2024	0154902	ELIETE DO CARMO DE PAULA	22/07/1972	F	1
HEMO, UREIA, CREA, NA, K, URINA					
24/11/2024	0154903	GLORIA FABIO RIBEIRO BARBARA	14/09/1973	F	1
HEMO, URINA					
24/11/2024	0154904	MARIA EDUARDA LIMA MARQUES DO NASCIMENTO	10/03/2005	F	1
HEMO, UREIA, CREA					
24/11/2024	0154905	MARIO RODRIGUES	11/12/1973	M	1
HEMO, URINA					

Pacientes por Data

LABORMED SERVICOS EM SAUDE LTDA

Convenio :

Periodo de 01-11-2024 a 30-11-2024

Data	Codigo	Paciente	Dt.Nasc	S	Convenio
24/11/2024	0154906	EVANDRO DE CARVALHO	13/12/1975	M	1
URINA					
24/11/2024	0154907	CELESTE APARECIDA F. SILVA	22/10/1956	F	1
URINA					
24/11/2024	0154908	IDALICIO ARAUJO ALCANTARA	19/05/1947	M	1
URINA					
24/11/2024	0154909	ANA MARIA JESUS SOUZA	17/08/1994	F	1
URINA					
24/11/2024	0154910	JOAO BENEDITO DOS REIS	06/05/1959	M	1
HEMO, UREIA, CREA, TGO, TGP, GAMGT, FAL, AMILA, BILI					
29/11/2024	0154911	ANTONIO GIMENEZ SATO	11/11/1948	M	1
HEMO, UREIA, CREA, NA, K, TP, TTPA, TGO, TGP, GASO					
29/11/2024	0154912	RODRIGUES ARAUJO	13/03/1949	M	1
HEMO, VHS, PCRT, UREIA, CREA, NA, K, TP, TTPA, TGO, TGP, CPK, CKMB, TROPO, DIMD					
30/11/2024	0154913	IRENE MOREIRA MACHADO	30/11/1942	F	1
HEMO, GLICO, NA, K, UREIA, CREA, URINA					
30/11/2024	0154917	ANTONIO GIMENEZ SOTO	11/11/1948	M	1
GASO					
30/11/2024	0154919	EDSON MEIRA SOUZA	02/03/1961	M	1
HEMO, CPK, CKMB, TROPO, UREIA, CREA, TGO, TGP, GAMGT					
30/11/2024	0154920	ZAIRA COUTINHO FERRAZ	09/07/1949	F	1
HEMO, UREIA, CREA, NA, K, GLICO, BILI, TGO, TGP, PROT, AMILA, FAL, GAMGT, URINA					
30/11/2024	0154921	NIVALDO DE LIMA JUNIOR	27/10/1994	M	1
HEMO, TP, TTPA, UREIA, CREA, NA, K, GLICO, BILI					
30/11/2024	0154922	ELIANA DA SILVA ROCHA	02/02/1971	F	1
HEMO, TP, TTPA, UREIA, CREA, NA, K, CPK, CKMB, TROPO, GLICO					
29/11/2024	0154923	RODRIGUES ARAUJO MENDONCA	13/03/1949	M	1
CPK, CKMB, TROPO					
29/11/2024	0154924	OLGA VIOLA	20/03/1936	F	1
HEMO, UREIA, CREA, NA, K, TP, TTPA, TGO, TGP, AMILA, GASO, URINA					

Pacientes por Data

LABORMED SERVICOS EM SAUDE LTDA

Convenio :

Periodo de 01-11-2024 a 30-11-2024

Data	Codigo	Paciente	Dt.Nasc	S	Convenio
29/11/2024	0154925	CLAUDEVAN RODRIGUES NETO	25/04/1975	M	1
HEMO, UREIA, CREA, NA, K, TGO, TGP, GASO					
29/11/2024	0154926	ANTONIO GIMENEZ SOTO	11/11/1948	M	1
GASO					
29/11/2024	0154927	SILVIO COSTA	17/08/1954	M	1
CPK, CKMB, TROPO					
28/11/2024	0154928	FRANCISCO ESMERALDO	11/06/1950	M	1
HEMO, PCRT, UREIA, CREA, NA, GLICO, BILI, URINA, K					
29/11/2024	0154930	CAIO HENRIQUE A. DOS SANTOS	28/04/1996	M	1
HEMO, UREIA, CREA, NA, K, DIMD, CPK, CKMB, TROPO					
28/11/2024	0154931	DENIL MARIA DA SILVA	15/09/1954	F	1
HEMO, TP, TTPA, PCRT, GASO, BILI, AMILA, TGO, TGP, FAL, GAMGT, UREIA, CREA, NA, K CPK, CKMB, TROPO, URINA					
28/11/2024	0154932	ANA MIYAKE	05/10/1948	F	1
HEMO, TP, TTPA, PCRT, UREIA, CREA, NA, K, GLICO, BILI, URINA					
28/11/2024	0154933	SILVANIA PINHEIRO DA ROCHA	05/11/1959	F	1
CPK, CKMB, TROPO					
29/11/2024	0154934	ZAIRA COUTINHO FERRAZ	09/07/1949	F	1
HEMO, UREIA, CREA, NA, K, URINA					
28/11/2024	0154935	SILVANIA PINHEIRO DA ROCHA	05/11/1959	F	1
CPK, CKMB, TROPO					
28/11/2024	0154936	MILTON BARBOSA	23/09/1949	M	1
HEMO, TP, TTPA, PCRT, UREIA, CREA, NA, K, GLICO, BILI, URINA					
28/11/2024	0154937	JAIME FERREIRA DE LIMA	20/04/1938	M	1
HEMO, TP, TTPA, GASO, UREIA, CREA, NA, K, GLICO, URINA, BILI					
27/11/2024	0154938	SILVANIA PINHEIRO DA ROCHA	05/11/1959	F	1
HEMO, CPK, CKMB, TROPO, UREIA, CREA, K, GLICO, NA					
29/11/2024	0154939	RODRIGUES ARAUJO MENDONCA	13/03/1949	M	1
CPK, CKMB, TROPO					

Pacientes por Data

LABORMED SERVICOS EM SAUDE LTDA

Convenio :

Periodo de 01-11-2024 a 30-11-2024

Data	Codigo	Paciente	Dt.Nasc	S	Convenio
28/11/2024	0154940	ANTONIO ALVES DA ROCHA	06/04/1938	M	1
HEMO, PCRT, UREIA, CREA, NA, K, GLICO, BILI					
30/11/2024	0154941	DOMINGOS SANCHES	30/07/1944	M	1
HEMO, PCRT, GLICO, CREA, NA, K, CA, GASO, UREIA					
27/11/2024	0154942	MARCELO SANDRO DOS S. SCHAVANETE	24/04/1981	M	1
GASO					
29/11/2024	0154943	DENIL MARIA DA SILVA	15/09/1954	F	1
HEMO, GASO, CPK, UREIA, CREA, NA, K					
29/11/2024	0154944	ANA MIYAKE FYKUI	05/10/1948	M	1
K					
24/11/2024	0154945	FELIX NETO SOARES	22/04/1949	M	1
HEMO, UREIA, CREA, NA, K, TGO, TGP, FAL, BILI, CKMB, TROPO, URINA					
24/11/2024	0155054	MARIA DE LOURDES GOMES BARBOSA	11/02/1961	F	1
URINA					
22/11/2024	0155055	LUZIA MARIA DE C.DE OLIVEIRA	19/03/1944	F	1
CPK, CKMB, TROPO					
22/11/2024	0155056	ANA SANTANA COSTA	15/04/1945	F	1
URINA					
23/11/2024	0155057	LUZIA MARIA CAXIAS DE OLIVEIRA	19/03/1944	F	1
TROPO, CPK, CKMB, UREIA, CREA					
23/11/2024	0155058	MARIA JOSE DE ASSIS	10/12/1952	F	1
HEMO, GLICO, UREIA, CREA, NA, K					
23/11/2024	0155059	RENATO SILVA	24/09/1980	M	1
HEMO, UREIA, CREA, URINA					
22/11/2024	0155060	GABRIELA LUCIA COSTA DA SILVA	18/01/1988	F	1
HEMO					
22/11/2024	0155061	BENEDITO C.PRADO	30/03/1945	M	1
HEMO, UREIA, CREA, URINA					
22/11/2024	0155062	KEVIN RICHARD DA SILVA	25/04/2005	M	1
URINA					

Pacientes por Data

LABORMED SERVICOS EM SAUDE LTDA

Convenio :

Periodo de 01-11-2024 a 30-11-2024

Data	Codigo	Paciente	Dt.Nasc	S	Convenio
22/11/2024	0155064	PEDRO RIBEIRO DA SILVA	06/09/1957	M	1
HEMO, AMILA, BILI, FAL, TGO, TGP, UREIA, CREA, GAMGT, URINA					
22/11/2024	0155065	GILMARA APARECIDA FERNANDES	07/12/1977	F	1
HEMO, TGO, TGP, UREIA, CREA					
22/11/2024	0155066	BRUNO DE SOUZA MORAES	13/04/2004	M	1
HEMO, BILI, TGO, TGP, GAMGT, FAL, UREIA, CREA					
23/11/2024	0155067	CLAUDENICE M SILVA	18/08/1975	F	1
TROPO, CPK, CKMB					
23/11/2024	0155068	ODILA DE FATIMA MATIAS	10/01/1959	F	1
HEMO, TGO, TGP, UREIA, CREA, AMILA, BILI, URINA					
23/11/2024	0155070	RAFAEL FELIPE	05/05/2000	M	1
HEMO, AMILA					
23/11/2024	0155071	NEIDINA GOMES	05/05/2000	F	1
URINA					
23/11/2024	0155072	TAINA GOMES DA SILVA	16/08/2004	F	1
URINA					
23/11/2024	0155073	ALEXANDRA CELESTINO EVANGELISTA	16/12/1985	F	1
URINA					
22/11/2024	0155074	WESLEY SANTOS DO CARMO	16/12/1993	M	1
URINA					
22/11/2024	0155075	LUIZ CARLOS RIBEIRO JUNIOR	14/07/1975	M	1
URINA					
22/11/2024	0155076	JOSEFA DE JESUS	10/10/1937	F	1
HEMO, UREIA, CREA, TGO, TGP, URINA, NA, K					
22/11/2024	0155077	KIMBERLLY KAROLINE MIGUEL DOS SANTOS	29/06/2004	F	1
URINA					
22/11/2024	0155078	BRUNO B.VIEIRA	23/07/1994	M	1
HEMO, UREIA, CREA, URINA					
22/11/2024	0155079	CAMILA GEANE DOS SANTOS BASTOS	27/08/1988	F	1
URINA					

Pacientes por Data

LABORMED SERVICOS EM SAUDE LTDA

Convenio :

Periodo de 01-11-2024 a 30-11-2024

Data	Codigo	Paciente	Dt.Nasc	S	Convenio
22/11/2024	0155080	LINA FERREIRA MARQUES	30/12/2004	F	1
URINA					
22/11/2024	0155081	NATALIA APARECIDA FERREIRA DA SILVA	12/10/1989	F	1
HEMO					
22/11/2024	0155082	ANTONIO RAIMUNDO DA SILVA	20/01/1940	M	1
TROPO, CKMB, CPK					
22/11/2024	0155083	REGINETE TEIXEIRA DA SILVA	15/02/1978	F	1
URINA					
25/11/2024	0155084	MARIA DE JESUS DE ASSIS	10/12/1952	F	1
GLICO, NA, K, GASO					
25/11/2024	0155085	ANTONIO GIMENEZ SATO	11/11/1948	M	1
GASO					
25/11/2024	0155086	LUZIA PEREIRA DA SILVA	10/11/1942	F	1
HEMO, GLICO, NA, K, CA, UREIA, CREA, CPK, CKMB, TROPO, TP, TTPA, URINA					
25/11/2024	0155087	LEVI SILVA DE MACEDO	17/02/1959	M	1
CPK, CKMB, TROPO					
26/11/2024	0155088	CLEBIS ALVES SOUZA	17/12/1965	M	1
LACI, CULT, CITOI, ATB					
26/11/2024	0155089	MILTON ALVES DA COSTA	01/12/1960	M	1
HEMO, BILI, PCRT, UREIA, CREA, GLICO, CPK, CKMB, TROPO, URINA, GASO					
26/11/2024	0155090	MARIA DE LOURDES FERREIRA	17/11/1939	F	1
HEMO, TP, TTPA, PCRT, UREIA, CREA, NA, K, BILI, GLICO, GASO, AMILA, TGO, TGP, URINA					
27/11/2024	0155091	MARCELO SANDRO DA SILVA	24/04/1981	M	1
HEMO, TP, TTPA, PCRT, UREIA, CREA, NA, K, GLICO, BILI, CPK, CKMB, TROPO, GASO					
27/11/2024	0155092	DEIVIDI RODRIGUES CAVALCANTI	20/09/1986	M	1
HEMO, GLICO, UREIA, CREA, NA, K, URINA					
25/11/2024	0155093	ANTONIO GIMENEZ	05/05/2000	M	1
GASO					
21/11/2024	0155094	MARIO SUSSUMU	01/08/1953	M	1
HEMO, TP, TTPA, URINA					

Pacientes por Data

LABORMED SERVICOS EM SAUDE LTDA

Convenio :

Periodo de 01-11-2024 a 30-11-2024

Data	Codigo	Paciente	Dt.Nasc	S	Convenio
20/11/2024	0155096	APARECIDA PEREIRA DE SOUZA	16/10/1960	F	1
TROPO, CPK, CKMB					
21/11/2024	0155097	JOAO ALEXANDRE	18/02/1953	M	1
HEMO, TGO, TGP, UREIA, CREA, URINA					
21/11/2024	0155098	KAUA PEREIRA DA SILVA	27/12/2005	M	1
URINA					
21/11/2024	0155099	FABRICIO PEQUENO	13/10/1981	M	1
HEMO, UREIA, CREA, URINA					
20/11/2024	0155104	JOAO FONTES	07/06/1951	M	1
HEMO, AMILA, BILI, TGO, TGP, FAL, GAMGT, URINA					
20/11/2024	0155106	JEOVAN ROSA	20/10/1979	M	1
HEMO					
20/11/2024	0155107	MARIA DE FATIMA OLIVEIRA XAVIER	05/05/1997	F	1
URINA					
20/11/2024	0155108	ANGELA KARINE D A SILVA	24/08/1995	F	1
HEMO, URINA					
21/11/2024	0155109	BEATRIZ P DE MORAES	20/10/2008	F	1
HEMO, URINA					
20/11/2024	0155110	ISRAEL BONFIM DOS SANTOS	29/03/1966	M	1
HEMO					
20/11/2024	0155111	FERNANDO OLIVEIRA PINTO	03/10/1950	M	1
HEMO, TGO, TGP, GAMGT, UREIA, CREA, NA, K					
21/11/2024	0155112	FRANCISCO DA SILVA PINTO	15/05/1973	M	1
HEMO, BILI, TGO, TGP, GAMGT, URINA					
20/11/2024	0155113	ALINE GABRIELA	22/12/2008	F	1
HEMO, VHS, UREIA, CREA, NA, K					
21/11/2024	0155114	BARBARA KARINA FERREIRA DO AMARAL	04/02/2015	F	1
URINA					
21/11/2024	0155115	PYETRO JOSE FELIX DOS SANTOS	16/02/2016	M	1
HEMO					

Pacientes por Data

LABORMED SERVICOS EM SAUDE LTDA

Convenio :

Periodo de 01-11-2024 a 30-11-2024

Data	Codigo	Paciente	Dt.Nasc	S	Convenio
21/11/2024	0155116	HEITOR RODRIGUES	04/01/2024	M	1
HEMO, TGO, TGP					
21/11/2024	0155117	CECILIA PEDRASSI VIAGGI	24/10/2023	F	1
HEMO, URINA					
21/11/2024	0155118	ARTHUR MEDEIROS FERRAZ	01/05/2023	M	1
HEMO, NA, K, TGO, TGP, UREIA, CREA					
21/11/2024	0155119	ANTONY DA COSTA FERREIRA	24/02/2017	M	1
HEMO, NA, K, TGO, TGP, UREIA, CREA, URINA					
21/11/2024	0155120	ARTHUR RAVELLI VITAL	25/03/2016	M	1
HEMO, URINA					
21/11/2024	0155121	ALICE QUEIROZ FERRAZ	24/10/2017	F	1
URINA					
21/11/2024	0155122	GIOVANNA OLIVEIRA DOS SANTOS	26/05/2023	F	1
HEMO, TGO, TGP					
21/11/2024	0155123	DANTE BOLETTI ENGEL PEREIRA	17/04/2024	M	1
HEMO, TGO, TGP					
30/11/2024	0155124	DENIL MARIA DA SILVA	15/09/1954	F	1
HEMO, UREIA, CREA, NA, K, GLICO, BILI, GASO					
19/11/2024	0155125	JOSE AFONSO DE CARVALHO	01/11/1939	M	1
HEMO, UREIA, CREA, NA, K, URICO					
19/11/2024	0155126	ROSANA OSZTER DE CAMARGO	13/07/1968	F	1
HEMO, UREIA, CREA, NA, K, CPK, TROPO					
19/11/2024	0155127	EDINA MARIA DE PAULA VIGUEIRA	13/08/1963	F	1
URINA					
19/11/2024	0155128	BRUNA ISABELLY FERNANDES DOS SANTOS	20/07/2010	F	1
URINA					
19/11/2024	0155129	OZAIR GOMES DE MOURA	10/02/1982	M	1
URICO					
19/11/2024	0155130	BEATRIZ BRUNO CAMPOS	23/06/1999	F	1
URINA					

Pacientes por Data

LABORMED SERVICOS EM SAUDE LTDA

Convenio :

Periodo de 01-11-2024 a 30-11-2024

Data	Codigo	Paciente	Dt.Nasc	S	Convenio
20/11/2024	0155131	DOMINGOS DOS SANTOS	08/11/1970	M	1
HEMO, URINA					
20/11/2024	0155132	CINTIA SANTOS LIUMA	25/03/1989	F	1
URINA					
20/11/2024	0155133	OSVALDO BRITO DE SOUZA	18/11/1943	M	1
HEMO, UREIA, CREA, NA, K, TGO, TGP, URINA					
20/11/2024	0155134	APARECIDA RODRIGUES BEZERRA	06/10/1981	F	1
HEMO, NA, K, UREIA, CREA, URINA					
20/11/2024	0155135	VILSON VILAR DA SILVA	10/11/1964	M	1
URINA					
21/11/2024	0155136	VICTOR HUGO FERREIRA	19/06/2001	M	1
HEMO					
21/11/2024	0155137	CARLA RIBEIRO ALVES	29/03/1989	F	1
HEMO, AMILA, TGO, TGP, BILI					
21/11/2024	0155138	GENTIL ANDREOZI DE ALCANTRA MOURA	30/01/1976	M	1
HEMO					
21/11/2024	0155139	JOSE J. CABRAL	26/05/1988	M	1
HEMO, UREIA, CREA, NA, K					
21/11/2024	0155140	MARILSA DONISETI PEREIRA LIRA	29/06/1964	F	1
URINA					
21/11/2024	0155141	GABRIELLY GOMES DE MELO	14/02/2004	F	1
HEMO					
21/11/2024	0155142	ANA CLARA ALVES	27/08/2007	F	1
URINA					
21/11/2024	0155143	MARLON SOUZA DOS ANJOS	15/04/1993	M	1
HEMO					
21/11/2024	0155144	ANDRE BERGA MASCO LIGERO	09/03/1980	F	1
HEMO, CPK, CKMB, TROPO, GLICO, UREIA, CREA, TGO					
21/11/2024	0155145	RAFAEL CHIMICOVIATI	10/11/1992	M	1
URINA					

Pacientes por Data

LABORMED SERVICOS EM SAUDE LTDA

Convenio :

Periodo de 01-11-2024 a 30-11-2024

Data	Codigo	Paciente	Dt.Nasc	S	Convenio
21/11/2024	0155146	JEOVAN ROSA	20/10/1979	M	1
HEMO					
21/11/2024	0155147	MARCIA APARECIDA MARQUES DE CARVALHO	06/03/1975	F	1
HEMO					
21/11/2024	0155148	YASMIN DOS REIS SILVA	02/06/2007	F	1
HEMO					
21/11/2024	0155149	LEILA DA SILVA OLIVEIRA SIQUEIRA	23/12/1981	F	1
URINA					
21/11/2024	0155150	BRULINA ROSA DE JESUS	01/01/1943	F	1
URINA					
21/11/2024	0155151	MICHELLE GOMES SOUSA DE SENA	15/12/1996	F	1
HEMO					
21/11/2024	0155152	RAISARU APAREDICA DA COSTA	03/02/1988	F	1
URINA					
23/11/2024	0155153	MARIA IVETE DOS SANTOS FARIA	01/12/1959	F	1
URINA					
23/11/2024	0155154	MARIA JOSE DA FONSECA	15/02/1948	F	1
HEMO, GLICO, URINA					
23/11/2024	0155155	ALICE RODRIGUES	04/06/1936	F	1
HEMO, UREIA, CREA, NA, K, URINA					
23/11/2024	0155156	LUIZ FRANCISCO DA SILVA	02/04/1942	M	1
HEMO, UREIA, CREA, NA, K, URINA					
23/11/2024	0155157	ANA MARIA DE PAULA MARTINS	16/05/1949	F	1
CPK, CKMB, TROPO					
23/11/2024	0155158	CLEUZA HENRIQUE DA SILVA	01/01/1962	F	1
URINA					
23/11/2024	0155159	HUGO ALEX BARBOSA	10/11/1985	M	1
HEMO, URINA					
23/11/2024	0155160	EDNEA MARIA DA CONCEIÇÃO	02/07/1968	F	1
HEMO, URINA, TGO, TGP, GAMGT, BILI					

Pacientes por Data

LABORMED SERVICOS EM SAUDE LTDA

Convenio :

Periodo de 01-11-2024 a 30-11-2024

Data	Codigo	Paciente	Dt.Nasc	S	Convenio
23/11/2024	0155161	MARCIA APARECIDA PEREIRA	26/06/1964	F	1
URINA					
23/11/2024	0155162	GIOVANNA MARQUES	13/05/2003	F	1
URINA					
23/11/2024	0155163	BELARMINO JOSE DA SILVA	14/02/1939	M	1
HEMO, UREIA, CREA, URINA					
23/11/2024	0155164	IVANETE APARECIDA CANDIDO	10/07/1957	F	1
URINA					
23/11/2024	0155165	MARIA DE ARAUJO SILVEIRA	15/08/1950	F	1
HEMO, UREIA, CREA, NA, K					
23/11/2024	0155166	GIOVANA BEATRIZ BORGES DOS PASSOS	18/01/2000	F	1
HEMO, GLICO, TGO					
23/11/2024	0155167	ANA MARIA FRANCELINO	02/12/1976	F	1
HEMO, URINA					
23/11/2024	0155168	DANIELLE MOREIRA	20/05/1986	F	1
HEMO, TP, TTPA					
23/11/2024	0155169	BRUNO DE BORBA	23/07/1999	M	1
URINA					
23/11/2024	0155170	JAIR DONISETE	20/06/1971	M	1
URINA					
23/11/2024	0155171	VALDENICE GONÇALVES	09/02/1968	F	1
HEMO, URINA					
23/11/2024	0155172	STHEFANY VITORIA RODRIGUES CORREA	30/05/2004	F	1
URINA					
23/11/2024	0155173	LAURICIA FERNANDES BUENO	12/09/1987	F	1
HEMO, URINA					
23/11/2024	0155174	CLEIDE CORREA DA SILVA	22/11/1971	F	1
URINA					
29/11/2024	0155175	MOACIR LEONARDI	14/02/1952	M	1
HEMO, GLICO, UREIA, CREA, TP, TTPA					

Pacientes por Data

LABORMED SERVICOS EM SAUDE LTDA

Convenio :

Periodo de 01-11-2024 a 30-11-2024

Data	Codigo	Paciente	Dt.Nasc	S	Convenio
23/11/2024	0155176	WILSON NESTOR DE QUEIROZ	13/01/1974	M	1
HEMO, PCRT, UREIA, CREA, NA, K, TGO, TGP, DHL, PROT, GLICO, CPK, CKMB, TROPO, URINA					
29/11/2024	0155177	ALAINE MARQUEZ DA ROCHA	04/03/1995	F	1
HEMO, URINA					
29/11/2024	0155178	AMANDA MOREIRA MASSENO	16/01/2000	F	1
HEMO, UREIA, CREA, URINA					
29/11/2024	0155179	MOACIR LEONARDI	14/02/1952	M	1
GASO					
23/11/2024	0155181	CLAUDECIR DA MOTA FRANCO	14/06/1981	M	1
HEMO					
23/11/2024	0155182	ELIZIA FERREIRA DA SILVA LIMA	09/05/1961	F	1
HEMO, UREIA, CREA, NA, K, URINA					
21/11/2024	0155183	LUIS ARIEL ROSIANO	12/02/1970	M	1
URINA					
22/11/2024	0155184	GEOVANNA DANIEL DE MORAES	06/05/2004	F	1
HEMO, UREIA, CREA, NA, K, URINA					
22/11/2024	0155185	FRANCISCO SILVA	12/12/1939	M	1
GASO					
22/11/2024	0155186	ROBERTO DONIZETE DA SILVA	19/01/1980	M	1
URINA					
22/11/2024	0155187	ANTONIO RAIMUNDO DA SILVA	20/01/1940	M	1
TROPO, NA, HEMO, K, UREIA, CREA					
22/11/2024	0155188	KARINA ALVES DOS SANTOS	17/01/1999	F	1
HEMO, NA, K, PROT, URINA					
22/11/2024	0155189	MIRIA DOS SANTOS SILVA	25/09/2005	F	1
HEMO					
22/11/2024	0155190	ANDRE B.LIGERO	09/03/1980	M	1
CPK					
22/11/2024	0155191	ALEXSANDER VICTOR ALVES	17/10/2000	M	1
HEMO					

Pacientes por Data

LABORMED SERVICOS EM SAUDE LTDA

Convenio :

Periodo de 01-11-2024 a 30-11-2024

Data	Codigo	Paciente	Dt.Nasc	S	Convenio
22/11/2024	0155192	ELIANE AMARAL DA SILVA	26/01/1982	F	1
HEMO, TGO, TGP, AMILA, UREIA, CREA, NA, K, URINA					
22/11/2024	0155193	SARA VITORIA CARVALHO	10/02/2008	M	1
HEMO, AMILA, TGO, TGP, UREIA, CREA, NA, K					
22/11/2024	0155194	BENEDITO C.PRADO	30/03/1945	M	1
HEMO, TGO, TGP, AMILA, UREIA, CREA, NA, K, URINA					
23/11/2024	0155195	ZELIA FEITOSA BRUNO	05/01/1958	F	1
URINA					
22/11/2024	0155196	LUZIA MARIA DE CAXIAS DE OLIVEIRA	19/03/1944	F	1
TROPO, CPK, CKMB					
23/11/2024	0155197	ROSANE APARECIDA DA COSTA	03/02/1988	F	1
URINA, UREIA, CREA					
23/11/2024	0155198	GABRIEL DE ALENCAR	22/11/2024	M	1
HEMO, UREIA, CREA					
22/11/2024	0155199	GEOVANE SILVA DO NASCIMENTO	08/03/1994	M	1
HEMO, AMILA, TGO, TGP, URINA					
23/11/2024	0155200	VALMIRA ANDRADE DOS SANTOS	21/02/1958	F	1
HEMO, UREIA, CREA					
23/11/2024	0155201	MARIA DE FATIMA TEIXEIRA	13/05/1963	F	1
URINA					
23/11/2024	0155202	SILVIA REGINA GOMES	29/03/1969	F	1
URINA					
22/11/2024	0155203	ANA SANTANA	15/11/1945	F	1
HEMO, NA, K					
23/11/2024	0155204	MARIA MADALENA ALEXANDRE	15/07/1963	F	1
HEMO, AMILA, GLICO					
23/11/2024	0155205	CLOVIS RIBEIRO TOSTA	05/05/2000	M	1
URINA					
23/11/2024	0155207	JOSE AILTON SIMÕES LIMOEIRO	08/08/1959	M	1
URINA					

Pacientes por Data

LABORMED SERVICOS EM SAUDE LTDA

Convenio :

Periodo de 01-11-2024 a 30-11-2024

Data	Codigo	Paciente	Dt.Nasc	S	Convenio
23/11/2024	0155208	GEOVANA MILENA DE SOUZA	03/11/1999	F	1
URINA					
23/11/2024	0155209	APARECIDO BORGES DOS SANTOS	15/09/1949	M	1
HEMO, UREIA, CREA, URINA					
23/11/2024	0155210	GLAUCIA LEOPOLDINA DA SILVA	01/05/1988	F	1
HEMO, URINA					
23/11/2024	0155211	PATRICIA XAVIER	10/04/1981	F	1
URINA					
23/11/2024	0155212	MARCELO FELIX DA SILVA	09/06/1982	M	1
URINA					
21/11/2024	0155213	GLETE MONTEIRO DOS SANTOS SILVA	30/03/1982	F	1
HEMO, URINA					
21/11/2024	0155214	LUCIANE PINTO DE SOUSA	05/05/2000	F	1
HEMO					
21/11/2024	0155215	CICERO DE OLIVEIRA GALVAO	08/08/1942	M	1
URINA					
21/11/2024	0155216	CAMILA GYANE DOS SANTOS	27/08/1988	F	1
URINA					
21/11/2024	0155217	EVERTON LUIS F. DOS SANTOS	27/01/1993	M	1
HEMO, UREIA, CREA, NA, K, TGO, TGP, GAMGT, AMILA, URINA					
21/11/2024	0155218	RUTE LEAL PEREIRA	12/11/1959	F	1
URINA					
21/11/2024	0155219	FRANCISCO N. RAMIREZ	29/01/1938	M	1
HEMO					
21/11/2024	0155220	ANTONIO DA SILVA CARLOS	12/07/1962	M	1
HEMO, UREIA, CREA, TP, TTPA					
21/11/2024	0155221	OSCAR CLARO	11/04/1940	M	1
HEMO, UREIA, CREA, NA, K, TP, TTPA					
21/11/2024	0155222	MARIA JULIA DE PAULA	14/04/1960	F	1
URINA					

Pacientes por Data

LABORMED SERVICOS EM SAUDE LTDA

Convenio :

Periodo de 01-11-2024 a 30-11-2024

Data	Codigo	Paciente	Dt.Nasc	S	Convenio
22/11/2024	0155223	ANTONIO RAMALHO DA SILVA	20/01/1940	M	1
CPK, CKMB, TROPO					
21/11/2024	0155224	MIRELLA B. MARTINS	10/01/2017	F	1
HEMO, TGO, TGP, UREIA, CREA, K, AMILA, CPK, NA, URINA					
21/11/2024	0155225	EMANUELY VICTORIA DOS SANTOS LUZ	05/10/2017	F	1
URINA					
21/11/2024	0155226	DAVI FLORENÇO GOMES DAS GRAÇAS	10/05/2017	M	1
URINA					
22/11/2024	0155227	PEDRO HENRIQUE DE OLIVEIRA MATOS	07/03/2013	M	1
HEMO					
22/11/2024	0155228	ANNA JULIA DOS SANTOS DE JESUS	07/07/2017	F	1
HEMO, VHS, TGO, TGP, AMILA, URINA					
24/11/2024	0155229	LARISSA FARIA DOS SANTOS	18/03/2018	F	1
HEMO, URINA					
24/11/2024	0155230	ISAQUE VIEIRA OLIMPIO DA SILVA	22/10/2022	M	1
HEMO, URINA					
24/11/2024	0155231	NOAH NERI SOARES	10/09/2022	M	1
HEMO, UREIA, CREA, NA, K, TGO, TGP					
24/11/2024	0155232	SAMUEL DA SILVA MACHADO CUNHA	12/01/2019	M	1
HEMO, CPK, URINA					
25/11/2024	0155233	ANA VICTORIA DA SILVA SANTOS	08/01/2021	F	1
HEMO, AMILA, TGO, TGP					
28/11/2024	0155406	ALZIRA RIBEIRO DE SOUZA	28/10/1941	F	7
HBGLI, K, NA, TGO, TGP, UREIA, HEMO, CREA, TRI, COLES, HDL, LDL, VLDL, GLICO					
29/11/2024	0155407	LAURA SOUSA FERNANDES DO VALE	01/08/2020	F	7
HEMO, FE, FERRI, COLES, HDL, LDL, VLDL, TRI					
29/11/2024	0155408	ADILSON VASCONCELOS DA SILVA	26/02/1971	M	7
HBGLI, K, NA, TGO, TGP, UREIA, HEMO, PSA, URICO, CREA, TRI, COLES, HDL, LDL, VLDL GLICO					

Pacientes por Data

LABORMED SERVICOS EM SAUDE LTDA

Convenio :

Periodo de 01-11-2024 a 30-11-2024

Data	Codigo	Paciente	Dt.Nasc	S	Convenio
29/11/2024	0155409	EDWALDO MATHIAS HILARIO	19/12/1955	M	7
URICO, CREA, TRI, UREIA, HEMO, TGO, TGP, COLES, HDL, LDL, VLDL, GLICO					
29/11/2024	0155410	EDERSON CARLOS BORGES	14/03/1981	M	7
ABO, RH, HBSAG, ANTIS, HCV, HIV, VDRL					
29/11/2024	0155411	DAVI OLIVEIRA	01/10/2013	M	7
FERRI, FE, TRI, HEMO, URINA, COLES, HDL, LDL, VLDL, PPF, GLICO					
29/11/2024	0155412	LAILA JANAINA LIMA DE OLIVEIRA	20/10/1987	F	7
URICO, CREA, TRI, UREIA, HEMO, TGO, TGP, COLES, HDL, LDL, VLDL, GLICO					
29/11/2024	0155413	VOLMIR LUIS BISOLO	04/01/1963	M	7
GLICO, HBGLI, COLES, HDL, LDL, VLDL, TRI, URICO, TSH, PSA, K, NA, TGO, TGP, UREIA HEMO, CREA					
29/11/2024	0155414	LUIS VAGNER RODRIGUES DOS SANTOS MAGALHAES	22/09/1990	M	7
HBGLI, K, NA, TGO, TGP, UREIA, HEMO, URICO, CREA, TRI, COLES, HDL, LDL, VLDL, GLICO					
29/11/2024	0155415	ELIZABETE MACHADO DE SOUSA	23/10/1974	F	7
CREA, GLICO, HBGLI, MG, K, TGO, TGP, TRI, FIBRI, PCRT, INSUL, TSH, T4L, COLES, HDL LDL, VLDL, MICAI, B12					
29/11/2024	0155416	AMANDA SANTOS DE OLIVEIRA	29/06/2006	F	7
HEMO, HIV, VDRL, HCV, HBSAG, ANTIS					
29/11/2024	0155417	ALMIRA CAETANO FRANCISCO	28/11/1973	F	7
URINA, UROC, ANT11					
29/11/2024	0155418	BIANCA F SANTOS MASTRO	15/11/1992	F	7
TSH, T4L					
29/11/2024	0155419	ISABEL DO CARMO DOS SANTOS	20/07/1986	F	7
HIV, VDRL, HBSAG, ANTIS, HCV					
29/11/2024	0155420	PAMELA FREIRE DE ALMEIDA	16/05/2001	F	7
TSH, T4L					
29/11/2024	0155421	ALZIRA DE ASSIS SILVA MORAES	09/03/1960	F	7
VHS, LATEX, PCRT					
29/11/2024	0155422	MARCIO RAMOS	09/03/1959	M	7
K, NA, TGO, TGP, UREIA, HEMO, PSA, OCUL, CREA, TRI, URINA, PPF, COLES, HDL, LDL VLDL, GLICO					

Pacientes por Data

LABORMED SERVICOS EM SAUDE LTDA

Convenio :

Periodo de 01-11-2024 a 30-11-2024

Data	Codigo	Paciente	Dt.Nasc	S	Convenio
29/11/2024	0155423	LUANA BALDEZ DIAS	12/04/1988	F	7
GLICO, URINA, UROC, ANT11					
29/11/2024	0155424	JOYCE SILVA DOS SANTOS	29/04/1999	F	7
HEMO, ABO, RH, GLICO, TOXG, TOXM, RUIGG, RUIGM, HIV, VDRL, HBSAG, ANTIS, URINA, UROC, ANT11 PPF, HCV					
29/11/2024	0155425	CELINA RODRIGUES SOUZA	28/06/1985	F	7
HEMO, GLICO, COLES, HDL, LDL, VLDL, TRI, TGO, TGP, UREIA, CREA, TSH, URINA, PPF					
29/11/2024	0155426	AMANDA CRISTINA DE BRITO SILVA	25/09/2001	F	7
URINA, UROC, ANT11, TSH, T4L					
29/11/2024	0155427	THAMIRIS SANTOS DA SILVA	01/02/2008	F	7
HIV, VDRL, HBSAG, ANTIS, HCV					
28/11/2024	0155467	JOSE MAXIMINIANO PEREIRA	18/11/1941	M	7
URICO, VITAD, B12, NA, K, URINA, CREA, PSA, OCUL, HEMO, GLICO, HBGLI, COLES, HDL, LDL VLDL, TRI, TGO, TGP, GAMGT					
28/11/2024	0155468	JOSE CARLA ANTUNES	07/08/1960	M	7
HEMO, GLICO, HBGLI, COLES, HDL, LDL, VLDL, TRI, TGO, TGP, URICO, UREIA, CREA, PSA, URINA PPF					
28/11/2024	0155469	LUIZA H PEREIRA	23/04/1937	F	7
HEMO, GLICO, HBGLI, COLES, HDL, LDL, VLDL, TRI, TGO, TGP, GAMGT, URICO, CREA, TSH, T4L NA, K, URINA, OCUL					
27/11/2024	0155470	CINTIA SOARES XAVIER RIBEIRO	01/07/1984	F	7
CULT, ATB					
28/11/2024	0155471	GENIVALDA FERREIRA DA SILVA OLIVEIRA	14/05/1956	F	7
HEMO, GLICO, HBGLI, COLES, HDL, LDL, VLDL, TRI, TGO, TGP, URICO, UREIA, CREA, TSH, VITAD URINA, OCUL					
27/11/2024	0155472	LAUDELINO RODRIGUES LIMEIRA	25/01/1960	M	7
GLICO, HBGLI, COLES, HDL, LDL, VLDL, TRI, URICO, TSH, PSA					
27/11/2024	0155473	NILTON TEIXEIRA DELMONDES	30/08/1964	M	7
HEMO, K, NA, TGO, TGP, UREIA, RETIC, CREA, TRI, TP, TTPA, COLES, HDL, LDL, VLDL DHL, GLICO					
14/11/2024	0155474	MAVIE ROCHA DA SILVA	02/03/2021	F	7
HEMO, NA, K					

Pacientes por Data

LABORMED SERVICOS EM SAUDE LTDA

Convenio :

Periodo de 01-11-2024 a 30-11-2024

Data	Codigo	Paciente	Dt.Nasc	S	Convenio
27/11/2024	0155475	MARIA DE FATIMA DE CARVALHO	28/04/1961	F	7
HEMO, FE, FERRI, TSH, T4L, B12, VITAD, ZIN, FAN, LATEX, MG, COLES, HDL, LDL, VLDL TRI, INSUL, HBGLI					
27/11/2024	0155476	RENATA MOREIRA FREIRE	10/05/1989	F	7
BHCG					
27/11/2024	0155478	RHUAN CARLOS COSTA SOUZA	01/04/2013	M	7
HEMO, FE, FERRI, GLICO, TGO, TGP, BILI, TSH, T4L, COLES, HDL, LDL, VLDL, TRI, UREIA CREA, PROLA, VITAD					
27/11/2024	0155479	MICAELLI DOS SANTOS PEREIRA	06/10/2003	F	7
HEMO, UREIA, CREA, PPF, URINA, GLICO, COLES, HDL, LDL, VLDL, TRI, TGO, TGP, GAMGT, TSH					
27/11/2024	0155480	JOANA EVANGELISTA DA SILVA ROCHA	27/12/1931	F	7
HEMO, URICO, K, NA, TGO, TGP, TSH, T4L, UREIA, CREA, TRI, COLES, HDL, LDL, VLDL GLICO, CHAGG, CHAGM, HBGLI, MICAI					
27/11/2024	0155481	ALEX VICTOR DE L. ARAUJO	12/04/2000	M	7
HEMO, GLICO, COLES, LDL, VLDL, TRI, TGO, TGP, UREIA, CREA, URICO, TP, TTPA, PPF, URINA					
27/11/2024	0155482	RIVALDO VIEIRA GOMES	10/12/1966	M	7
HEMO, HBGLI, TGO, TGP, UREIA, PSA, CREA, TRI, COLES, HDL, LDL, VLDL, GLICO					
27/11/2024	0155483	JESSICA RIBEIRO PACIDICO	17/01/2000	F	7
HEMO, URICO, BILI, CREA, LIPAS, PROT, TRI, UREIA, LII, FAL, AMILA, TGO, TGP, GAMGT, COLES HDL, LDL, VLDL, GLICO					
27/11/2024	0155484	HENRIQUE MEDEIROS CORDEIRO	06/05/1995	M	7
HEMO, URICO, CREA, TRI, UREIA, TGO, TGP, COLES, HDL, LDL, VLDL, GLICO, OCUL, PPF, PPF2					
27/11/2024	0155485	LUIZ ANTONIO FERREIRA	28/08/1959	M	7
HEMO, P, B12, HCV, HBSAG, TSH, T4L, MG, VDRL, HIV, FOLIC, VAL					
22/11/2024	0155486	JOSE APARECIDO DA SLVA	28/11/1966	M	8
TGP, UREIA, HEMO, URICO, CA, CREA, TGO, TRI, URINA, COLES, HDL, LDL, VLDL, GLICO, PPF HBGLI					
22/11/2024	0155487	LUCIMAR CONCEIÇAO OZORIO	01/01/1970	M	8
TGO, TGP, TRI, UREIA, HEMO, OCUL, URICO, CREA, TSH, T4, URINA, HBGLI, COLES, HDL, LDL VLDL, GLICO, PPF					
22/11/2024	0155488	SIDNEI CARLOS GONÇALVES	23/06/1964	M	8
HBGLI, INSUL, TGO, TGP, TRI, UREIA, HEMO, PSA, TSH, CREA, URINA, COLES, HDL, LDL, VLDL GLICO					

Pacientes por Data

LABORMED SERVICOS EM SAUDE LTDA

Convenio :

Periodo de 01-11-2024 a 30-11-2024

Data	Codigo	Paciente	Dt.Nasc	S	Convenio
22/11/2024	0155489	MARIA DA GLORIA CORREIA DE SOUZA	22/02/1948	F	8
HEMO, GLICO, HBGLI, COLES, HDL, LDL, VLDL, TRI, URICO, TSH, UREIA, CREA, URINA					
22/11/2024	0155490	TALITA TAVARES LEITE	07/10/1991	F	8
ANTAG, ANTAM, HCV, HBSAG, ANTIS, VDRL, HIV, FTA, FTAM, TGO, TGP, TRI, UREIA, HEMO, TSH T4L, CREA, URINA, COLES, HDL, LDL, VLDL, GLICO, HBGLI					
22/11/2024	0155491	NILCO EUSTAQUIO VIEIRA	20/09/1968	M	8
HBGLI, GLICO					
22/11/2024	0155492	EDNA RODRIGUES VIEIRA FREITAS	15/02/1959	F	8
TGO, TGP, TRI, UREIA, HEMO, URICO, CREA, URINA, COLES, HDL, LDL, VLDL, GLICO, PPF, HBGLI					
29/11/2024	0155551	GILDA DA SILVA SILVEIRA	04/09/1953	F	8
HEMO, K, NA, UREIA, PCRT, TSH, T4L, CREA, TRI, HBGLI, COLES, HDL, LDL, VLDL, GLICO					
29/11/2024	0155552	LIDIA EVELIN DE J. SILVA	20/12/1988	F	8
FE, FERRI, TRANS					
27/11/2024	0155553	EDILAINE OLIVEIRA MARTINS	03/11/1973	F	8
BK, BK2, BK3					
25/11/2024	0155554	CRISTIANE MUNIZ MARTINS	10/06/1982	F	8
TGO, TGP, TRI, UREIA, HEMO, URICO, CREA, URINA, COLES, HDL, LDL, VLDL, GLICO, PPF, HBGLI					
25/11/2024	0155555	ROMARIO RIBEIRO DE JESUS	26/12/1986	M	8
TGO, TGP, TRI, UREIA, HEMO, URICO, CREA, URINA, COLES, HDL, LDL, VLDL, GLICO, PPF, HBGLI					
25/11/2024	0155556	GLEYCE MARA RODRIGUES	28/03/1990	F	8
TGO, TGP, TRI, UREIA, HEMO, URICO, CREA, URINA, COLES, HDL, LDL, VLDL, GLICO, PPF, HBGLI					
25/11/2024	0155557	ANISIA NOGUEIRA DOS SANTOS	06/11/1964	F	8
TGO, TGP, TRI, UREIA, HEMO, CREA, URINA, COLES, HDL, LDL, VLDL, OCUL, GLICO, PPF, HBGLI					
25/11/2024	0155558	MARINA KAUFFMAN	29/10/1954	F	8
TGO, TGP, TRI, UREIA, HEMO, URICO, CREA, URINA, PPF, HBGLI, COLES, HDL, LDL, VLDL, GLICO OCUL, TSH, T4L					
25/11/2024	0155559	ALESSANDRA APARECIDA ANDRADE	17/01/1983	F	8
TGO, TGP, BILI, GAMGT, CA, HIV, VDRL, HBSAG, HCV, ANTIS					
25/11/2024	0155560	PAULO SERGIO DOS SANTOS	28/06/1954	M	8
HEMO, UREIA, CREA, NA, K, TGO, TGP, FAL, GAMGT, COLES, HDL, LDL, VLDL, HBGLI, GLICO TSH, TRI, VHS, B12, FOLIC, BILI					

Pacientes por Data

LABORMED SERVICOS EM SAUDE LTDA

Convenio :

Periodo de 01-11-2024 a 30-11-2024

Data	Codigo	Paciente	Dt.Nasc	S	Convenio
25/11/2024	0155561	MARIA LUCIA SOMBRA FELIX	05/06/1965	F	8
TGO, TGP, TRI, UREIA, HEMO, CREA, URINA, COLES, HDL, LDL, VLDL, GLICO, PPF					
25/11/2024	0155562	KATIA SALES	12/06/1995	F	8
TSH, T4L					
25/11/2024	0155563	EUNICE SOFIA SILVA	16/01/1961	F	8
TGO, TGP, TRI, UREIA, HEMO, CREA, URINA, COLES, HDL, LDL, VLDL, GLICO, HBGLI					
25/11/2024	0155564	IVANIR RODRIGUES	18/08/1982	F	8
TGO, TGP, TRI, UREIA, HEMO, COLES, HDL, LDL, VLDL, GLICO, HBGLI, TSH, URINA, CREA					
25/11/2024	0155565	EZIO RODRIGUES BARRETO	05/09/1968	M	8
TGO, TGP, TRI, UREIA, HEMO, PSA, OCUL, URICO, CREA, URINA, HBGLI, COLES, HDL, LDL, VLDL GLICO, PPF					
29/11/2024	0155618	MARIA DO SOCORRO GOMES DA SILVA	25/04/1965	F	9
HBGLI, TGP, UREIA, HEMO, URICO, CA, CREA, TGO, TRI, URINA, COLES, HDL, LDL, VLDL, GLICO					
29/11/2024	0155619	JOSE MILTON AMANCIO	04/11/1975	M	9
PSA					
29/11/2024	0155620	CATARINA DE JESUS AMORIM	10/04/1955	F	9
HBGLI, TGP, UREIA, HEMO, OCUL, URICO, CA, CREA, TGO, TRI, URINA, COLES, HDL, LDL, VLDL GLICO					
29/11/2024	0155621	ROSA MARIA DOS SANTOS MARTINS	10/12/1966	F	9
GLICO, HBGLI, MG, HEMO, CA, PTH, T4L, TSH					
29/11/2024	0155622	REINALDO APARECIDO DOS SANTOS	16/11/1961	M	9
HBGLI, TGP, UREIA, HEMO, OCUL, URICO, CA, CREA, TGO, TRI, URINA, COLES, HDL, LDL, VLDL GLICO					
29/11/2024	0155623	GILMAR DIAS DA SILVA	01/01/1970	M	9
HBGLI, TRI, HEMO, OCUL, URINA, COLES, HDL, LDL, VLDL, GLICO					
29/11/2024	0155624	KETHLEEN SANTOS FERREIRA	07/03/2001	F	9
B12, VITAD, ELEHB, HEMO, TOXG, TOXM, ANTAG, ANTAM, RUIGG, RUIGM, TSH, T4L, HCV, VDRL, URINA ABO, RH, PPF, HIV, TPO, GLICO, UROC, ANT11					
29/11/2024	0155625	NATACHA FERREIRA DOS SANTOS	14/08/1996	F	9
TGO, TGP, TRI, UREIA, HEMO, TSH, CREA, URINA, COLES, HDL, LDL, VLDL, GLICO					
29/11/2024	0155626	MARIA LUCIA DE LIMA	09/01/1957	F	9
B12, VITAD, HEMO, TSH, T4L, CA, TRI, URINA, COLES, HDL, LDL, VLDL, GLICO					

Pacientes por Data

LABORMED SERVICOS EM SAUDE LTDA

Convenio :

Periodo de 01-11-2024 a 30-11-2024

Data	Codigo	Paciente	Dt.Nasc	S	Convenio
29/11/2024	0155627	SABRINA FELIX NUNES	14/05/2002	F	9
ABO, RH, UROC, ANT11					
29/11/2024	0155628	DALILA ROBERTA DA SILVA	22/07/2001	F	9
B12, VITAD, HEMO, HIVA, HCV, CITGG, CITM, TOXG, TOXM, RUIGG, RUIGM, HBSAG, ANTIS, T4L, TSH VDRL, URINA, UROC, ANT11, GLICO, PPF					
29/11/2024	0155629	GENIVALDO GOMES DA SILVA	30/06/1952	M	9
HEMO, VHS, URINA, PSA, TGO, TGP, UREIA, CREA, GLICO, GAMGT, FAL, VDRL, HCV, HIV, HBSAG ANTIS, OCUL					
29/11/2024	0155630	VICENTE BARBOSA	12/11/1968	M	9
HBGLI, TGP, TGO, TRI, UREIA, HEMO, PSA, CREA, OCUL, URINA, COLES, HDL, LDL, VLDL, GLICO					
27/11/2024	0155631	ROSANA DA SILVA NEVES	09/09/1972	F	9
CULT, ATB					
27/11/2024	0155632	MOISES DAVID	14/11/1959	M	9
HEMO, GLICO, UREIA, CREA, URINA, COLES, HDL, LDL, VLDL, TRI, TP, TTPA, URICO					
27/11/2024	0155633	GABRIELY LEME COSTA DE SOUSA	14/12/1993	F	9
TSH, T4L, T3, TIRE, CORT1, TESTO, TESTL					
27/11/2024	0155634	VANESSA DA SILVA ROCHA	07/03/1980	F	9
HBGLI, HEMO, TGP, UREIA, OCUL, URICO, CA, CREA, TGO, TRI, URINA, COLES, HDL, LDL, VLDL GLICO					
27/11/2024	0155635	JOSE VANDERLEI DA SILVA	11/10/1969	M	9
HBGLI, TGP, UREIA, HEMO, URICO, CA, CREA, TGO, TRI, URINA, COLES, HDL, LDL, VLDL, GLICO					
27/11/2024	0155636	HELENA ROSA BATISTA	09/11/1967	F	9
HEMO, HBGLI, TGP, UREIA, URICO, CA, CREA, TGO, TRI, URINA, COLES, HDL, LDL, VLDL, GLICO					
27/11/2024	0155637	LUCIA PEDROSO DE MORAES	13/06/1954	F	9
HEMO, HBGLI, TGP, UREIA, URICO, CA, CREA, TGO, TRI, URINA, COLES, HDL, LDL, VLDL, GLICO					
27/11/2024	0155638	CLEISIANE DE CARVALHO QUIRINO	12/05/2000	F	9
HEMO, UREIA, URICO, CA, CREA, TRI, URINA, COLES, HDL, LDL, VLDL, GLICO					
27/11/2024	0155639	NILO MIRABELO	28/07/1968	M	9
HEMO, TGO, TGP, TRI, UREIA, PSA, CREA, OCUL, FERRI, HIV, HBSAG, ANTIS, URINA, COLES, HDL LDL, VLDL, GLICO, VDRL					
27/11/2024	0155640	ACRISIO MORAIS DO NASCIMENTO	07/04/1959	M	9
HEMO, TRI, COLES, HDL, LDL, VLDL, GLICO, HBGLI					

Pacientes por Data

LABORMED SERVICOS EM SAUDE LTDA

Convenio :

Periodo de 01-11-2024 a 30-11-2024

Data	Codigo	Paciente	Dt.Nasc	S	Convenio
27/11/2024	0155641	CLEIDE REGINA SILVA DOS SANTOS	21/08/1978	F	9
HEMO, FERRI, FE, ESTRA, FSH, LH, URINA					
27/11/2024	0155642	TERESINHA SANTOS DOS PASSOS	20/09/1949	F	9
HEMO, URICO, K, NA, TGO, TGP, TSH, T4L, UREIA, CREA, TRI, COLES, HDL, LDL, VLDL GLICO, HBGLI					
27/11/2024	0155643	PRISCILA REZENDE PRESSE	04/02/1991	F	9
CURV6					
25/11/2024	0155644	KAROLAINE GOUVEIA	01/05/2002	F	9
B12, VITAD, ELEHB, HEMO, TOXG, TOXM, ANTAG, ANTAM, RUIGG, RUIGM, TSH, T4L, HCV, ABO, RH VDRL, PPF, HIV, TPO, URINA, UROC, ANT11, GLICO					
25/11/2024	0155645	HELOISA RODRIGUES NAVARRO	01/06/2005	F	9
ELEHB					
26/11/2024	0155646	GABRIEL APARECIDO DE OLIVEIRA	25/03/2005	M	1
HEMO					
26/11/2024	0155647	VITORIA SANTOS V.DA SILVA	22/09/2001	F	1
URINA					
26/11/2024	0155648	PAMELA SPACCA	02/05/1986	F	1
HEMO					
26/11/2024	0155649	PEDRO RODRIGUES VARGAS	29/06/1981	M	1
URINA					
26/11/2024	0155650	SELMA MARIA DOS SANTOS OLIVEIRA	28/05/1967	M	1
HEMO					
26/11/2024	0155651	SERGIO ROBERTO TREVIZAN COELHO	18/12/1993	M	1
HEMO					
26/11/2024	0155652	FELIPE DOS SANTOS SILVA	20/02/1997	M	1
URINA					
26/11/2024	0155653	JEAN CARLOS CARMO SILVA	11/05/2002	M	1
URINA					
26/11/2024	0155654	ROSANA DE QUADROS CAMPOS SILVA	26/09/1969	F	1
URINA					

Pacientes por Data

LABORMED SERVICOS EM SAUDE LTDA

Convenio :

Periodo de 01-11-2024 a 30-11-2024

Data	Codigo	Paciente	Dt.Nasc	S	Convenio
26/11/2024	0155655	PAULA S.SANTOS SILVA	24/08/1988	F	1
URINA					
26/11/2024	0155656	JOAO MIGUEL DA SILVA TAVARES	17/02/2012	M	1
HEMO					
26/11/2024	0155657	MARIA SALETE AMARAL PEREIRA	11/02/1958	F	1
URINA					
26/11/2024	0155658	JULIA BEATRIZ TAVARES CELONI	28/12/2004	F	1
URINA, HEMO					
26/11/2024	0155659	MARIA APARECIDA B.SILVA	10/11/1956	F	1
TROPO, HEMO					
26/11/2024	0155660	BARBARA DE SOUZA SCHUMACHER	15/02/1993	F	1
HEMO					
26/11/2024	0155661	PAULO ROGERIO DE VASCOMCELOS	17/06/1976	M	1
TROPO					
26/11/2024	0155662	PAULO ROGERIO DE VASCONCELOS	17/06/1976	M	1
TROPO, CKMB, CPK					
26/11/2024	0155663	ANDRE LUIZ GOMES	26/10/1970	M	1
HEMO					
26/11/2024	0155664	VANDERLEI SILVA DE OLIVEIRA	18/05/1970	M	1
TROPO, CKMB, CPK					
26/11/2024	0155665	SAMUEL MATIAS PASTRANA	29/07/2007	M	1
HEMO					
26/11/2024	0155666	LUIZ FERNANDO V.DE PAULA	13/11/1996	M	1
HEMO, K, NA, UREIA, CREA					
26/11/2024	0155667	CLEUZA HENRIQUE DA SILVA	01/01/1962	F	1
URINA					
26/11/2024	0155668	AGATHA SCHUMACHER DE FREITAS	27/09/2010	F	1
HEMO					
26/11/2024	0155669	ADILSON DA SILVA	01/08/1971	M	1
HEMO, NA, K, UREIA, CREA, TP, TTPA					

Pacientes por Data

LABORMED SERVICOS EM SAUDE LTDA

Convenio :

Periodo de 01-11-2024 a 30-11-2024

Data	Codigo	Paciente	Dt.Nasc	S	Convenio
25/11/2024	0155670	LEVI DA SILVA MACEDO	17/02/1959	M	1
HEMO, UREIA, CREA, NA, K, CPK, CKMB, TROPO					
25/11/2024	0155671	ALINE CERQUEIRA SILVA	02/05/1991	F	1
HEMO, UREIA, CREA, URINA					
25/11/2024	0155672	WESLEY PESSOA SANTOS	23/04/1996	M	1
URINA					
25/11/2024	0155673	DESIRRE MOREIRA	22/05/1998	F	1
URINA					
26/11/2024	0155674	DAVI NUNES DE SOUZA	23/07/2011	M	1
HEMO					
26/11/2024	0155675	ISABELLY C.MARQUES	20/06/2004	F	1
URINA					
26/11/2024	0155676	VANDERLEI SILVA DE OLIVEIRA	18/05/1970	M	1
HEMO, CPK, CKMB, DHL, TROPO					
26/11/2024	0155677	ATSUME NOBUSADA	22/10/1942	F	1
URINA					
26/11/2024	0155678	VITOR FUSAUYAMA	01/02/1946	M	1
HEMO, GLICO, UREIA, CREA, NA, K, TP, TTPA, TGO, TGP					
26/11/2024	0155679	YASMIN M.DA SILVA	10/08/2008	F	1
HEMO					
26/11/2024	0155680	EVA CATARINA DE SOUZA CAMPOS	17/12/1949	F	1
URINA					
26/11/2024	0155681	ANA PAULA B.DA SILVA	19/06/1989	F	1
HEMO					
26/11/2024	0155682	GABRIEL DE ALENCAR VACA	02/01/2008	M	1
HEMO, NA, UREIA, CREA, K					
26/11/2024	0155683	LAURA DA LUZ MENDES	30/10/2002	F	1
URINA					
29/11/2024	0155684	RAIMUNDA BRANDAO ARRAES	28/04/1929	F	1
URINA					

Pacientes por Data

LABORMED SERVICOS EM SAUDE LTDA

Convenio :

Periodo de 01-11-2024 a 30-11-2024

Data	Codigo	Paciente	Dt.Nasc	S	Convenio
26/11/2024	0155685	KAYQUE HENRIQUE GARCIA DE CARVALHO	21/07/2004	M	1
HEMO					
26/11/2024	0155686	PAULO ROGERIO VASCONCELOS	14/06/1976	M	1
HEMO, TROPO, CPK, CKMB, TTPA, UREIA, CREA, NA, K, TGO, TGP, AMILA, BILI					
26/11/2024	0155687	NORMA GUIMARAES OLIVEIRA SANTOS	31/05/1957	F	1
URINA					
26/11/2024	0155688	EDUARDO SALLES DE OLIVEIRA	06/05/1994	M	1
HEMO, NA, K, UREIA, CREA, TGO, TGP					
26/11/2024	0155689	ANA PAULA RODRIGUES	25/12/1989	F	1
HEMO, NA, K, UREIA, CREA, TGO, TGP					
26/11/2024	0155690	VANDERLEI SILVA DE OLIVEIRA	18/05/1970	M	1
HEMO, AMILA, TP, TTPA, URICO, NA, K, UREIA, CREA, CPK, CKMB, TROPO, DHL					
26/11/2024	0155691	CLEBER ALVES DE SOUZA	17/12/1965	M	1
HEMO, AMILA, URICO, NA, K, UREIA, CREA, CA, MG, TGO, TGP, FAL, GAMGT, BILI, ALBUM					
26/11/2024	0155692	TIFANNY RODRIGUES DOS SANTOS	11/11/2012	F	1
HEMO, UREIA, CREA, NA, K					
26/11/2024	0155693	JESSICA MONIQUE DOS SANTOS NEVES	06/07/1988	F	1
URINA					
26/11/2024	0155694	ALINE DE BARROS SOUZA	13/07/1981	F	1
URINA					
25/11/2024	0155695	VALERIA DA SILVA FERREIRA	06/12/2002	F	1
HEMO, URINA					
25/11/2024	0155696	WESLEY DA SILVA SENA	17/02/2010	M	1
HEMO					
25/11/2024	0155697	ERICK DE MELO SILVA	19/02/1993	M	1
URINA					
25/11/2024	0155698	NATALIE BRENDA DE PAULA FARIA DA SILVA	06/10/2002	F	1
URINA					
25/11/2024	0155699	SANTINE CRUZ	18/09/1934	F	1
HEMO, UREIA, CREA, NA, K, CPK, DIMD					

Pacientes por Data

LABORMED SERVICOS EM SAUDE LTDA

Convenio :

Periodo de 01-11-2024 a 30-11-2024

Data	Codigo	Paciente	Dt.Nasc	S	Convenio
25/11/2024	0155700	GLEICY KELLY GONÇALVES FERREIRA MOTA	05/01/1999	F	1
URINA					
25/11/2024	0155701	MICHEL JUNIOR C. DE OLIVEIRA	06/01/1982	M	1
HEMO, UREIA, CREA, TGO, TGP, AMILA, URINA					
25/11/2024	0155702	SEBASTIANA FERREIRA SILVA	02/06/1978	F	1
HEMO, NA, K, UREIA, CREA, TGO, TGP, AMILA, URINA					
26/11/2024	0155703	KAUE CALIXTO DE FRANCA	14/07/2000	M	1
HEMO					
25/11/2024	0155704	FERNANDO DA SILVA BARCELONI	05/10/1981	M	1
CPK, CKMB, TROPO					
25/11/2024	0155705	NESSIM MOSSERI	09/08/1945	M	1
HEMO, URINA					
25/11/2024	0155706	WALDEMAR IWANUCH	12/12/1945	M	1
HEMO, GLICO, UREIA, CREA, K, TP, TTPA, URINA, NA					
25/11/2024	0155707	ARMINDO TORRES FERREIRA	21/10/1944	M	1
HEMO, NA, K, UREIA, CREA					
25/11/2024	0155708	JONATHAN PEREIRA REIS	06/01/1994	M	1
HEMO, UREIA, CREA, TGO, TGP, AMILA, URINA					
25/11/2024	0155709	KATIA APARECIDA SILVA	01/09/1968	F	1
HEMO, GLICO, UREIA, CREA, TGO, TGP, FAL, GAMGT, BILI, AMILA, NA, K, TP, TTPA, URINA					
25/11/2024	0155710	CARLA CRUZ ARAUJO DO NASCIMENTO	15/01/1998	F	1
URINA					
25/11/2024	0155711	ARTEMISA ALVES COSTA	22/10/1974	F	1
URINA					
25/11/2024	0155712	VALDEMIRO FRANCISCO TEIXEIRA	15/09/1952	M	1
HEMO, GLICO, UREIA, CREA, TGO, TGP, FAL, GAMGT, AMILA, BILI, CPK, CKMB, TROPO, NA, K TP, TTPA, URINA					
25/11/2024	0155713	SANTA FRANCISCA TEIXEIRA DA SILVA	01/11/1941	F	1
HEMO, UREIA, CREA, TGO, TGP, AMILA, URINA					

Pacientes por Data

LABORMED SERVICOS EM SAUDE LTDA

Convenio :

Periodo de 01-11-2024 a 30-11-2024

Data	Codigo	Paciente	Dt.Nasc	S	Convenio
25/11/2024	0155714	ANA BEATRIZ DE QUEIROZ LIMA	22/01/2008	F	1
URINA					
25/11/2024	0155715	MARIA JOSE ADRIANO	12/08/1965	F	1
URINA					
25/11/2024	0155716	ANA MARIA DE JESUS SOUZA	17/08/1994	F	1
HEMO, GLICO, UREIA, CREA, TGO, TGP, FAL, GAMGT, URINA					
25/11/2024	0155717	ROBERT KAIO MARTIS DA SILVA	28/06/2007	M	1
HEMO, UREIA, CREA, NA, K					
25/11/2024	0155718	ANA PAULA RODRIGUES	25/12/1989	F	1
URINA					
25/11/2024	0155719	GEOVANNA SANTOS FREIRE	11/11/2002	F	1
HEMO, NA, K, UREIA, CREA, TGO, TGP, FAL, GAMGT, URICO, URINA					
25/11/2024	0155720	MARIA HELENA DE QUEIROZ MACEDO	07/01/1949	F	1
HEMO, GLICO, UREIA, CREA					
25/11/2024	0155721	ADRIANA KAUFEMAN DA SILVA	02/07/1971	F	1
HEMO, GLICO, UREIA, CREA, TGO, TGP, FAL, GAMGT, AMILA, BILI, NA, K, GASO, TP, TTPA					
URINA					
25/11/2024	0155722	FRANCIMAR PINHEIRO DA SILVA	15/11/1964	F	1
HEMO, URINA, TGO, TGP, GLICO, BILI					
25/11/2024	0155723	ELIANA RODRIGUES NAVARRO	03/12/1970	F	1
HEMO, GLICO, UREIA, CREA, TGO, TGP, FAL, GAMGT, AMILA, BILI, NA, K, TP, TTPA, GASO					
URINA					
25/11/2024	0155724	EVERALDO SILVA OLIVEIRA	30/01/1975	M	1
URICO					
25/11/2024	0155725	JESSICA PAIVA DE QUEIROZ	02/05/1994	F	1
URINA					
25/11/2024	0155726	LARISSA MONICA	01/01/2009	F	1
HEMO					
25/11/2024	0155727	HERLANDIA SUELY FARIAS RIBEIRO	08/08/1999	F	1
URINA					

Pacientes por Data

LABORMED SERVICOS EM SAUDE LTDA

Convenio :

Periodo de 01-11-2024 a 30-11-2024

Data	Codigo	Paciente	Dt.Nasc	S	Convenio
25/11/2024	0155728	ALINE DE JESUS MACIEL	04/10/2006	F	1
URINA					
25/11/2024	0155729	AMELIA DE OLIVEIRA FLORENCIO	11/05/1949	F	1
HEMO, UREIA CREA, NA, K, URINA					
25/11/2024	0155730	YAN TADEU BORGES	07/12/1993	M	1
HEMO					
25/11/2024	0155731	ROSEMEIRE ALVES DUARTE	19/04/1955	F	1
HEMO, UREIA, CREA, NA, K, URINA					
25/11/2024	0155732	MARIA GENEROSA DOS SANTOS	10/07/1947	F	1
URINA					
25/11/2024	0155733	JOSEFA PEREIRA CLEMENTE	09/08/1953	F	1
HEMO, URINA					
25/11/2024	0155734	MARIA DO CARMO DA SILVA	27/10/1957	F	1
HEMO, UREIA, CREA, NA, K, URINA					
25/11/2024	0155735	NANCI BARRETO NASCIMENTO	03/03/1989	F	1
HEMO, URINA					
25/11/2024	0155736	CLAURINDA RODRIGUES DE SOUZA	03/04/1940	F	1
HEMO, UREIA, CREA, NA, K, URINA					
25/11/2024	0155737	LUZINETE ALVES NASCIMENTO	27/12/1962	F	1
CPK, CKMB, TROPO					
25/11/2024	0155738	LUCAS GOMES AZEVEDO	28/05/2000	M	1
HEMO, TP, TTPA, URINA					
25/11/2024	0155739	ELCIO DE CASTRO	19/05/1965	M	1
HEMO, UREIA, CREA					
25/11/2024	0155740	JOSE RODRIGUES SOBRINHO	29/05/1954	M	1
HEMO, URINA, GLICO, UREIA, CREA					
25/11/2024	0155741	LUZINETE ALVES NASCIMENTO	27/12/1962	F	1
CPK, CKMB, TROPO					
25/11/2024	0155742	ANA CRISTINA MOREIRA DOS SANTOS	22/07/1981	F	1
URINA					

Pacientes por Data

LABORMED SERVICOS EM SAUDE LTDA

Convenio :

Periodo de 01-11-2024 a 30-11-2024

Data	Codigo	Paciente	Dt.Nasc	S	Convenio
25/11/2024	0155743	VILMA MOREIRA PEREIRA	29/07/1970	F	1
HEMO, URINA					
25/11/2024	0155744	ANGELA MARIA QUIRINO	27/10/1975	F	1
HEMO, VHS					
25/11/2024	0155745	RUTE SANTOS TEIXEIRA	07/11/1972	F	1
HEMO, URINA					
19/11/2024	0155746	RUTE DA SILVA SANTOS	27/02/1944	F	1
CPK, CKMB, TROPO					
19/11/2024	0155747	GISELIA MARIANA DA SILVA	13/08/1978	F	1
URINA					
19/11/2024	0155748	ADEMIR THOMAZ	13/02/1976	M	1
HEMO, UREIA, CREA					
19/11/2024	0155749	RICARDO FRANCO GODOY JUNIOR	12/11/1996	M	1
HEMO					
19/11/2024	0155750	JESSICA DOS SANTOS PEREIRA	08/04/1993	F	1
URINA					
19/11/2024	0155751	OESLEI DOS SANTOS	26/01/1985	M	1
HEMO					
19/11/2024	0155752	ELIANE DOS SANTOS GUIMALHAES	13/03/1980	F	1
URINA					
19/11/2024	0155753	MARCIA ALENCAR CAMPOS	01/01/1983	F	1
HEMO					
19/11/2024	0155754	ALEXSANDER VICTOR ALVES	17/10/2000	M	1
HEMO					
19/11/2024	0155755	RUTE DA SILVA SANTOS	27/02/1944	F	1
TROPO, CPK, CKMB					
19/11/2024	0155756	YASMIN RODRIGUES SIMOES	18/10/2003	F	1
URINA					
19/11/2024	0155757	PEDRO C.RIBEIRO	11/03/1956	M	1
HEMO, URINA					

Pacientes por Data

LABORMED SERVICOS EM SAUDE LTDA

Convenio :

Periodo de 01-11-2024 a 30-11-2024

Data	Codigo	Paciente	Dt.Nasc	S	Convenio
19/11/2024	0155758	NAYARA ALVES DA SILVA	19/11/2024	F	1
HEMO, NA, K, TGO, TGP, BILI, AMILA					
19/11/2024	0155759	RUTE DA SILVA SANTOS	27/02/1944	F	1
HEMO, NA, K, UREIA, CREA, TGO, TGP					
19/11/2024	0155760	AUGUSTO ANTONIO DOS REIS	31/08/1964	M	1
HEMO					
19/11/2024	0155761	KATHELEEN JHANNER NUNES BARBOSA	09/07/1995	F	1
HEMO, UREIA, CREA					
19/11/2024	0155762	IGOR CARVALHO DE OLIVEIRA	12/02/1997	M	1
HEMO, URINA, AMILA, TP, TTPA, TGO, TGP, UREIA, CREA					
22/11/2024	0155763	ANDRE BERGA MASCO LIGERO	09/03/1980	M	1
CPK, CKMB, TROPO					
22/11/2024	0155764	FRANCISCO SILVA	12/12/1939	M	1
HEMO, UREIA, CREA, NA, K, URINA					
23/11/2024	0155765	BENEDITA FEBRAIO MAZARAO	11/11/1950	F	1
HEMO, UREIA, CREA, NA, K, URINA					
23/11/2024	0155766	LYDIA DAMASCENO SARAZ	04/07/1976	F	1
URINA					
22/11/2024	0155767	RAFAEL ALMICARTO	10/11/1992	M	1
HEMO, UREIA, CREA, NA, K					
22/11/2024	0155768	NICOLE RIBEIRO TOGNOLLO	18/10/1999	F	1
URINA					
22/11/2024	0155769	JUCILEIA FERNANDA VITORINO GALIANO	29/03/2000	F	1
HEMO, URINA					
21/11/2024	0155770	MARIO DE JESUS CARDOSO	09/11/1935	M	1
HEMO, UREIA, CREA, NA, K, URINA					
21/11/2024	0155771	WEVERTON DA SILVA PINHEIRO DE ARAUJO	12/07/1993	F	1
HEMO, AMILA					
22/11/2024	0155773	JOAO VITOR PEREIRA GOMES DA SILVA	12/08/2015	M	1
HEMO, URINA					

Pacientes por Data

LABORMED SERVICOS EM SAUDE LTDA

Convenio :

Periodo de 01-11-2024 a 30-11-2024

Data	Codigo	Paciente	Dt.Nasc	S	Convenio
22/11/2024	0155774	HENRY GABRIEL BATISTA DOS SANTOS	26/02/2024	M	1
HEMO, TGO, TGP					
22/11/2024	0155775	SAMUEL SOUZA LOPES	04/02/2024	M	1
HEMO, TGO, TGP, UREIA, CREA					
22/11/2024	0155776	YASMIN BUENO AGUIAR DE TOLEDO	10/02/2018	F	1
URINA, HEMO					
25/11/2024	0155777	LAVINIA FERNANDES DOS SANTOS	04/06/2024	F	1
HEMO					
25/11/2024	0155778	GAEL JESUS DA SILVA	05/05/2023	M	1
HEMO, TP, TTPA, NA, K					
25/11/2024	0155779	YOHANNA M. XAVIER BENITE	24/12/2018	F	1
HEMO, TGO, TGP, UREIA, CREA, URINA, AMILA					
25/11/2024	0155780	HELOISA FAZOLIN SOUZA DOS SANTOS	15/05/2024	F	1
HEMO					
25/11/2024	0155781	GEOVANA EMANUELLY DOS SANTOS ALBUQUERQUE	25/06/2017	F	1
HEMO, TGO, TGP, URINA					
25/11/2024	0155782	LAVINIA VITORIA DE OLIVEIRA BEZERRA	29/01/2016	F	1
HEMO, TGO, TGP, UREIA, CREA, AMILA, CPK					
22/11/2024	0155792	CEZAR MAGALHAES PEREIRA SILVA	11/11/1988	M	1
HEMO					
22/11/2024	0155793	FELLIPE DA CRUZ PEREIRA	07/01/1991	M	1
HEMO, VHS, UREIA, CREA, NA, K, MG, URINA					
22/11/2024	0155794	KIMBERLLY KAROLINE MIGUEL DOS SANTOS	29/06/2004	F	1
HEMO, UREIA, CREA, TGO, TGP, BILI, AMILA					
22/11/2024	0155795	MANOEL EUCLIDES DA SILVA	29/10/1947	M	1
HEMO, NA, K, UREIA, CREA					
22/11/2024	0155796	MURILO ALVES RAIMUNDO	16/03/2002	M	1
HEMO, TGO, TGP					
22/11/2024	0155797	JUAN BARRETO BARBOSA	11/08/2003	M	1
HEMO, NA, K					

Pacientes por Data

LABORMED SERVICOS EM SAUDE LTDA

Convenio :

Periodo de 01-11-2024 a 30-11-2024

Data	Codigo	Paciente	Dt.Nasc	S	Convenio
22/11/2024	0155798	CREIUSA COSTA	27/08/1957	F	1
URINA					
22/11/2024	0155799	ANA CLARA ALVES DO NASCIMENTO	21/08/2007	F	1
URINA					
22/11/2024	0155800	JOSEFA FERREIRA DOS SANTOS	26/02/1953	F	1
URINA					
22/11/2024	0155801	SANDY BALBINO DA SILVA	27/07/1994	F	1
HEMO, URINA					
23/11/2024	0155803	LORENZO ALVES	12/12/2022	M	1
URINA					
23/11/2024	0155804	ALICIA VENURA	13/07/2022	F	1
URINA					
23/11/2024	0155805	ANA JULIA ALBERTO FOGUCHI	12/12/2017	F	1
HEMO, URINA					
23/11/2024	0155806	KATARINA PIO ESTRELA DA SILVA	09/04/2019	F	1
HEMO					
23/11/2024	0155807	MARIA ALICE SILVA SANTOS	31/01/2024	F	1
URINA					
23/11/2024	0155808	THAYLLA MARTINEZ DE MORAES	12/05/2014	F	1
HEMO					
23/11/2024	0155809	VINICIUS HILARIO	05/01/2024	M	1
URINA					
23/11/2024	0155810	LUA KIARA SILVA	02/05/2023	F	1
HEMO, URINA					
23/11/2024	0155811	LORENZO SOUZA RAMOS	18/11/2022	M	1
HEMO, URINA					
24/11/2024	0155812	WELLINGTON RODRIGO ALMEIDA SILVA	10/05/2020	M	1
GASO					
24/11/2024	0155813	WELLINGTON RODRIGO ALMEIDA DA SILVA	10/05/2020	M	1
HEMO, GASO, PCRT, UREIA, CREA, TGO, TGP					

Pacientes por Data

LABORMED SERVICOS EM SAUDE LTDA

Convenio :

Periodo de 01-11-2024 a 30-11-2024

Data	Codigo	Paciente	Dt.Nasc	S	Convenio
23/11/2024	0155814	MARIA CLARA DE OLIVEIRA FERNANDES	31/01/2024	F	1
HEMO, URINA					
24/11/2024	0155815	ISABELA SILVA PEREIRA CONCEIÇÃO	17/07/2023	F	1
HEMO, URINA					
24/11/2024	0155816	ENZO GABRIEL DE SOUZA LUPETI	08/01/2024	M	1
HEMO, URINA					
23/11/2024	0155817	ELOA VITORIA MATEUS DA SILVA	08/12/2022	F	1
HEMO, URINA					
23/11/2024	0155818	NATHANIEL UEMURA DOMINGUES	12/03/2020	M	1
URINA					
23/11/2024	0155820	ARTHUR HENRIQUE DA SILVA	18/09/2015	M	1
HEMO, URINA					
22/11/2024	0155821	PEDRO HENRIQUE CAETANO DE QUEIROZ	03/05/2021	M	1
HEMO, TGO, TGP					
24/11/2024	0155822	MARIA EDUARDA MELINA	24/02/2002	F	1
HEMO, URINA					
27/11/2024	0155823	IZILDA DE OLIVEIRA	11/07/1958	F	1
HEMO, UREIA, CREA, NA, K					
24/11/2024	0155824	AMOSAILTON SEVERINO FERREIRA	01/02/1968	M	1
HEMO, TP, TTPA					
27/11/2024	0155825	ORIVALDO DE SENA	04/11/1966	M	1
HEMO, UREIA, CREA, NA, K					
27/11/2024	0155826	MARILENE BARBOSA VALENTE	20/10/1974	F	1
HEMO, TP, TTPA, UREIA, CREA					
21/11/2024	0155829	HIANNA NUNES MELLO	18/06/1992	F	1
URINA					
24/11/2024	0155830	MARCELO COSTA DA SILVA	20/08/1978	M	1
URINA					
20/11/2024	0155831	WILSON NESTOR DE QUEIROZ	13/01/1974	M	1
HEMO, UREIA, CREA, NA, K, URINA					

Pacientes por Data

LABORMED SERVICOS EM SAUDE LTDA

Convenio :

Periodo de 01-11-2024 a 30-11-2024

Data	Codigo	Paciente	Dt.Nasc	S	Convenio
20/11/2024	0155832	ANTONIO ALVES CORDEIRO	29/04/1950	M	1
HEMO, UREIA, CREA, NA, K, TROPO, CPK, URINA					
20/11/2024	0155833	DANIELA SANTOS	14/08/1986	F	1
HEMO, UREIA, CREA, NA, K					
20/11/2024	0155834	DIEGO FELIX DE BRITO	18/11/1984	M	1
HEMO, TGO, TGP, UREIA, CREA, URINA					
20/11/2024	0155835	JORGE LUIZ RIBAS	12/02/1953	M	1
URINA					
20/11/2024	0155836	JUNIOR PORFIRIO DA SILVA	06/04/1990	M	1
HEMO, AMILA					
20/11/2024	0155837	TATIANE PEREIRA DO NASCIMENTO	13/06/1987	F	1
HEMO, URINA					
20/11/2024	0155838	ANA DOS SANTOS MOREIRA	09/12/1955	F	1
HEMO, UREIA, CREA, NA, K, URINA					
20/11/2024	0155839	MANUELLE SENA BARBOSA	29/10/2007	F	1
HEMO, UREIA, CREA, NA, K, TGO, TGP, GAMGT, URINA					
20/11/2024	0155840	CLARICE MARIA DA SILVA	11/09/1980	F	1
HEMO, URINA					
20/11/2024	0155841	VALDIR DE OLIVEIRA	10/02/1946	M	1
HEMO, UREIA, CREA, NA, K					
30/11/2024	0155842	CLAUDEVAN RODRIGUES NETO	22/04/1975	M	1
HEMO, GASO, UREIA, CREA, NA, K, PCRT, GLICO, BILI					
30/11/2024	0155843	ANA MIYAKE FYKUI	05/10/1948	F	1
HEMO, TP, TTPA, PCRT, UREIA, CREA, NA, K, GLICO					
30/11/2024	0155844	SOLANGE PINTO DE MORAES	15/08/1967	F	1
TP, TTPA, DIMD					
29/11/2024	0155846	DALILA DE FARIA	13/06/1936	F	1
HEMO, DIMD, URINA					
29/11/2024	0155847	FLORIVALDO VIEIRA NEVES	11/12/1948	M	1
URINA					

Pacientes por Data

LABORMED SERVICOS EM SAUDE LTDA

Convenio :

Periodo de 01-11-2024 a 30-11-2024

Data	Codigo	Paciente	Dt.Nasc	S	Convenio
29/11/2024	0155848	SIMONE MORAIS CRUZ	06/05/1981	F	1
HEMO, UREIA, CREA, URINA					
29/11/2024	0155849	MARCIONO RODRIGUES DA SILVA	13/09/1980	M	1
HEMO					
29/11/2024	0155850	CELIA FRANCISCA SOARES RODRIGUES	22/04/1942	F	1
HEMO, URINA					
29/11/2024	0155851	JOSE LUCAS GOMES DOS SANTOS	07/09/1999	M	1
URINA					
30/11/2024	0155852	SEVERINO GUEDES DA SILVA	15/02/1923	M	1
URINA					
30/11/2024	0155853	MILTON NUNES DA SILVA	20/10/1937	M	1
GASO					
30/11/2024	0155854	PEDRO HENRIQUE ALVES DINIZ	02/04/1994	M	1
HEMO, URINA					
30/11/2024	0155885	YASMIN RODRIGUES SIMOES	18/10/2003	F	1
URINA					
30/11/2024	0155886	DONIZETE CICERO DO AMARAL	27/04/1974	M	1
URINA					
30/11/2024	0155887	FERNANDO PEREIRA DE FREITAS	22/12/1988	M	1
HEMO					
30/11/2024	0155888	CLAUDIOMAR SOLANGE LEMOS MIRON	20/06/1963	F	1
HEMO					
30/11/2024	0155889	SANDRA REGINA SANTANA	16/09/1967	F	1
URINA					
30/11/2024	0155892	SANDRA DE OLIVEIRA ALVES DA SILVA	25/09/1980	F	1
HEMO, TROPO, CPK, CKMB, TGO, TGP, UREIA, CREA, NA, K, URINA					
30/11/2024	0155918	SANDRA REGINA SANTANA	16/09/1967	F	1
HEMO, TGO, TGP, UREIA, CREA, NA, K, URINA					
30/11/2024	0155921	DONIZETE CICERO DO AMARAL	27/04/1974	M	1
HEMO					

Pacientes por Data

LABORMED SERVICOS EM SAUDE LTDA

Convenio :

Periodo de 01-11-2024 a 30-11-2024

Data	Codigo	Paciente	Dt.Nasc	S	Convenio
30/11/2024	0155922	FABIANA GARCIA DE ARAUJO	01/03/1983	F	1
HEMO, URINA					
30/11/2024	0155923	GANILDA VALETINA DA SILVA	17/10/1968	F	1
HEMO, URINA					
30/11/2024	0155924	EDILEUSA APARECIDA DA SILVA SOUZA	09/08/1964	F	1
URINA					
30/11/2024	0155925	JOSE EDUARDO LITIERI	08/06/1967	M	1
HEMO, TGO, TGP, UREIA, CREA, DIMD, TROPO, CPK, CKMB, TP, TTPA					
30/11/2024	0155926	ODAIR PIRES AMADA	18/02/1961	M	1
HEMO, URINA, UREIA, CREA, TGO, TGP					
30/11/2024	0155927	MELISSA GABRIELLY PASSOS SILVA	16/03/2005	F	1
HEMO, URINA					
30/11/2024	0155928	MARIA SOCORRO BARBOSA	29/04/1951	F	1
URINA					
30/11/2024	0155929	ANESIA ALVES DE OLIVEIRA	08/09/1966	F	1
URINA					
30/11/2024	0155930	REGIANE CRISTINA ARMELIN	18/09/1974	F	1
URINA					
30/11/2024	0155931	JOSE VITURINO DA LIMA	14/02/1963	M	1
HEMO, URINA					
30/11/2024	0155932	PALOMA KARINE DOS SANTOS NUNES	31/05/1994	F	1
URINA					
30/11/2024	0155933	ALANIS M.ARAUJO PEREIRA	25/05/2004	F	1
HEMO, URINA					
30/11/2024	0155934	SERGIO DE OLIVEIRA	05/03/1974	M	1
DIMD, HEMO					
30/11/2024	0155935	VINICIUS DANIEL DE MORAES	25/05/2002	M	1
HEMO, URINA					
30/11/2024	0155936	RAIMUNDA CATARINA	08/07/1967	F	1
HEMO, UREIA, CREA, NA, K, URINA					

Pacientes por Data

LABORMED SERVICOS EM SAUDE LTDA

Convenio :

Periodo de 01-11-2024 a 30-11-2024

Data	Codigo	Paciente	Dt.Nasc	S	Convenio
30/11/2024	0155937	FERNANDO EUGENIO DA CUNHA	02/02/1983	M	1
HEMO, TP, TTPA, UREIA, CREA					
30/11/2024	0155938	IGOR AMARAL DA SILVA	04/07/1979	M	1
HEMO, TGO, TGP, UREIA, CREA, TP, TTPA					
30/11/2024	0155939	ISABELLA GABRIELI BUENO	10/05/2009	F	1
HEMO, UREIA, CREA, URINA					
30/11/2024	0155940	SANDRO BLASQUEZ	26/03/1971	M	1
HEMO, PCRT, UREIA, CREA, NA, TROPO, CPK, CKMB, K					
30/11/2024	0155941	JOAO FONTES	07/06/1951	M	1
HEMO					
30/11/2024	0155942	MARIA DA GLORIA	20/08/1976	F	1
URINA					
30/11/2024	0155943	GERALDA APARECIDA DOS SANTOS FELIX	26/07/1940	F	1
HEMO, URINA					
30/11/2024	0155944	TALITA CRISTINA VIANA	11/03/1993	F	1
HEMO, TGO, TGP					
30/11/2024	0155945	EDUARDO CESAR COSTA	14/07/1978	M	1
HEMO, GLICO, TGO, TGP, UREIA, CREA, NA, K, CA					
27/11/2024	0156046	CENIRA GOUVEA CORDEIRO	29/11/1947	F	3
HEMO, UREIA, CREA, TGO, TGP, PCRT, FAL, GAMGT, NA, K, MG, GLICO, HBGLI, COLES, HDL LDL, VLDL, TRI, VDRL, TSH, T4L, B12, FOLIC, HIV, HBSAG, ANTIS, HCV, URINA, AMILA, LIPAS TP, TTPA, LATEX, FAN, ASLO					
27/11/2024	0156047	IZABEL DOMINGUES	03/10/1966	F	3
HEMO, GLICO, COLES, HDL, LDL, VLDL, TRI, UREIA, CREA, TGO, TGP, GAMGT					
27/11/2024	0156048	VALDIR GIANAS	29/05/1962	M	3
HEMO, CREA, GLICO, K, NA, PSA, UREIA, URINA, UROC, ANT11					
27/11/2024	0156049	MARISE DOS SANTOS	31/12/1970	F	3
HEMO, HBGLI, GLICO, UREIA, CREA, COLES, HDL, LDL, VLDL, TRI, TSH, TGO, TGP, URINA					
27/11/2024	0156050	ELIANE BEZERRA	24/08/1970	F	3
HEMO, HBGLI, URINA, NA, K, CA, TSH, TGO, TGP, COLES, HDL, LDL, VLDL, TRI, UREIA CREA, URICO, VITAD, B12, ZIN					

Pacientes por Data

LABORMED SERVICOS EM SAUDE LTDA

Convenio :

Periodo de 01-11-2024 a 30-11-2024

Data	Codigo	Paciente	Dt.Nasc	S	Convenio
27/11/2024	0156051	VALDEMIR CANDIDO SANTANA	03/01/1969	M	3
HEMO, GLICO, UREIA, CREA, COLES, HDL, LDL, VLDL, TRI, PSA, TSH, T4L, TGO, TGP, URINA					
27/11/2024	0156052	LARISSA CANDIDO DA SILVA	28/04/2001	F	3
HEMO, GLICO, UREIA, CREA, COLES, HDL, LDL, VLDL, TRI, TSH, TGO, TGP, URINA, HBGLI, INSUL					
27/11/2024	0156053	MARISA RODRIGUES DA SILVA	28/12/1962	F	3
TSH, TPO, VITAD					
27/11/2024	0156054	ANA PAULA SOUZA DOS SANTOS	18/03/1984	F	3
HEMO, CREA, GAMGT, TGO, TGP, TRI, T4L, URICO, UREIA, TIRE, TSH, T3, COLES, HDL, LDL VLDL, GLICO, TPO, HBGLI					
27/11/2024	0156055	LAURA SOUZA DA SILVA	20/12/2021	F	3
HEMO, FE, FERRI, COLES, LDL, VLDL, TRI, GLICO, HBGLI, VITAD, TSH, IGE, URINA					
27/11/2024	0156056	HEITOR DA SILVA COSTA	16/03/2019	M	3
HEMO, FE, FERRI, COLES, HDL, LDL, VLDL, TRI, GLICO, HBGLI, TSH, VITAD, IGE, URINA					
27/11/2024	0156057	LORENA DA SILVA COSTA	22/05/2021	F	3
HEMO, FE, FERRI, COLES, HDL, LDL, VLDL, TRI, GLICO, HBGLI, TSH, VITAD, IGE, URINA					
27/11/2024	0156058	SUMARIA AMAL CARINI FERNANDES	25/07/1964	F	3
HEMO, HBGLI, TSH, T4L, TPO, COLES, HDL, LDL, VLDL, TRI					
27/11/2024	0156059	YAGO LEONARDO SANTOS SILVA	05/09/2017	M	3
HEMO, COLES, HDL, LDL, VLDL, TRI, FE, FERRI, NA, K, TSH, VITAD, TGO, TGP, UREIA CREA, URINA					
27/11/2024	0156060	MAURO GOMES DA SILVA	19/12/1959	M	3
PSA					
27/11/2024	0156061	VANDERLEI JOSE DA SILVA	14/11/1963	M	3
COLES, HDL, LDL, VLDL					
27/11/2024	0156062	MARIA CELIA OLIVEIRA BISPO	15/06/1951	F	3
HEMO, CA, CREA, GLICO, HBGLI, TGO, TGP, B12, VITAD, INSUL, PTH, URINA, COLES, HDL, VLDL					
27/11/2024	0156063	MATHEUS DA SILVA	07/02/2008	M	3
HEMO, HBGLI, TSH, COLES, HDL, LDL, VLDL, TRI, FE, FERRI, UREIA, NA, K					
27/11/2024	0156064	JOSE AMERICO DOS SANTOS	28/08/1952	F	3
HEMO, URINA, PSA, B12, HBGLI, TSH, TGO, TGP, COLES, HDL, LDL, VLDL, TRI, UREIA, CREA URICO, NA, K, CA, ZIN					

Pacientes por Data

LABORMED SERVICOS EM SAUDE LTDA

Convenio :

Periodo de 01-11-2024 a 30-11-2024

Data	Codigo	Paciente	Dt.Nasc	S	Convenio
27/11/2024	0156065	JOEL PIRES CORDEIRO DA SILVA	06/04/1975	M	3
HEMO, HBGLI, GLICO, UREIA, CREA, COLES, HDL, LDL, VLDL, TRI, PSA, TGO, TGP, URINA					
27/11/2024	0156066	LEONARDO DO NASCIMENTO FERREIRA	24/07/2015	M	3
HEMO, FE, COLES, HDL, LDL, VLDL, TRI, GLICO, HBGLI, VITAD, TSH, IGE					
27/11/2024	0156068	VALDOMIRO DEODATO DA SILVA FILHO	02/09/1953	M	3
HEMO, HBGLI, GLICO, UREIA, CREA, COLES, HDL, LDL, VLDL, TRI, TSH, TGO, TGP, PROT, B12 URINA					
29/11/2024	0156077	EDINALDO LUIZ DOS SANTOS	03/07/1943	M	3
P, TRI, B12, HEMO, HCV, HBSAG, ANTIS, TSH, T4L, MG, VDRL, HIV, COLES, HDL, LDL VLDL, GLICO, FOLIC					
29/11/2024	0156078	VANDERLI APARECIDA DE OLIVEIRA NASCIMENTO	30/08/1964	F	3
HEMO, UREIA, CREA, TGO, TGP, PCRT, FAL, GAMGT, NA, K, MG, GLICO, HBGLI, COLES, HDL LDL, VLDL, TRI, VDRL, TSH, T4L, B12, FOLIC, HIV, HBSAG, ANTIS, HCV, URINA, AMILA, LIPAS TP, TTPA, VHS, FAN, LATEX					
29/11/2024	0156079	MARIA LUIZA S. RODRIGUES	03/06/2016	F	3
TSH, T4L, TPO, TIRE, VITAD, VAL, FERRI					
29/11/2024	0156080	ANA LUCIA LEMOS	13/05/1971	F	3
URICO, CPK, K, NA, TGO, TGP, HEMO, TSH, T4L, UREIA, CREA, TRI, COLES, HDL, LDL VLDL, GLICO, HBGLI					
29/11/2024	0156081	MARIA APARECIDA DA COSTA CORDEIRO	22/04/1962	F	3
TSH, T4L, COLES, HDL, LDL, VLDL					
29/11/2024	0156082	RAYANA SOUZA V. SILVA	12/12/2019	F	3
HEMO, HBGLI, TSH, COLES, HDL, LDL, VLDL, TRI					
29/11/2024	0156083	HONORIO JOSE DE LIMA	12/12/1942	M	3
PSA, NA, K, CA, B12, HEMO, HBGLI, TSH, TGO, TGP, COLES, HDL, LDL, VLDL, TRI UREIA, CREA, URICO, URINA, FAL					
29/11/2024	0156084	MARIO SERGIO DE OLIVEIRA TEIXEIRA	14/12/1988	M	3
HEMO, HBGLI, TSH, COLES, HDL, LDL, VLDL, TRI, UREIA, CREA, NA, K, CPK, CKMB					
29/11/2024	0156085	MARTA GOMES GIACHELLO	17/07/1965	F	3
HEMO, HBGLI, GLICO, UREIA, CREA, COLES, HDL, LDL, VLDL, TRI, TSH, T4L, TGO, TGP, URINA					
29/11/2024	0156086	VALDIRENE ROCHA SILVA ALVES	03/08/1986	F	3
TSH, T3, T4, VITAD					

Pacientes por Data

LABORMED SERVICOS EM SAUDE LTDA

Convenio :

Periodo de 01-11-2024 a 30-11-2024

Data	Codigo	Paciente	Dt.Nasc	S	Convenio
29/11/2024	0156087	ADEMIR DA SILVA	11/02/1968	M	3
HEMO, GLICO, UREIA, CREA, COLES, HDL, LDL, VLDL, TRI, PSA, TGO, TGP, URINA					
29/11/2024	0156088	INES MUCELIN FORTE	21/01/1954	F	3
BILI, COLES, HDL, LDL, VLDL, CREA, FAL, GAMGT, HEMO, DHL, K, RETIC, NA, TGO, TGP UREIA					
29/11/2024	0156089	CREUZA MORORO DA SILVA	31/03/1972	F	3
HEMO, HBGLI, GLICO, UREIA, CREA, COLES, HDL, LDL, VLDL, TRI, TSH, T4L, TGO, TGP, URINA					
29/11/2024	0156090	ROSANA APARECIDA DE GODOY GUILHERME	27/03/1969	F	3
URICO, CPK, K, NA, TGO, TGP, HEMO, TSH, T4L, UREIA, CREA, TRI, COLES, HDL, LDL VLDL, GLICO, HBGLI, P, B12, HCV, HBSAG, ANTIS, MG, VDRL, HIV, FOLIC					
29/11/2024	0156091	JOAO PEDRO SILVA PEREIRA	27/06/2013	M	3
HEMO, FE, FERRI, INSUL, COLES, HDL, LDL, VLDL, TRI, GLICO, HBGLI, TSH, VITAD, LIPAS, AMILA					
29/11/2024	0156092	LUCIANA DOS SANTOS FERREIRA	13/11/1964	F	3
HEMO, GLICO, UREIA, CREA, COLES, HDL, LDL, VLDL, TRI, TSH, TGO, TGP, URINA					
29/11/2024	0156093	SERGIO AMADOR LINS DOS SANTOS	30/04/1981	M	3
HEMO, HBGLI, TSH, COLES, HDL, LDL, VLDL, TRI, VITAD, T3, T4L					
29/11/2024	0156094	KESIA FERREIRA MELO DA SILVA	06/05/2020	F	3
HEMO, FE, GLICO, HBGLI, COLES, HDL, LDL, VLDL, TRI, VITAD, IGE, TSH, URINA					
29/11/2024	0156095	ROGERIO NUNES DANIEL	01/01/1978	M	3
HEMO, HBGLI, TSH, PSA, COLES, HDL, LDL, VLDL, TRI					
29/11/2024	0156096	ROSA MARIA PAULA DOS SANTOS	13/10/1959	F	3
TSH, T4L, TPO					
29/11/2024	0156097	SILVA MOREIRA DOS SANTOS SILVESTRE	17/02/1966	F	3
VITAD, B12, HEMO, HBGLI, TSH, TGO, TGP, COLES, HDL, LDL, VLDL, TRI, URICO, URINA, NA K, CA					
29/11/2024	0156098	CASSIA APARECIDA GOMES	25/05/1976	F	3
HEMO					
25/11/2024	0156100	MARIA DE LOURDES NOGUEIRA SILVA	10/02/1953	F	3
HEMO, URINA, HBGLI, TSH, TGO, TGP, COLES, HDL, LDL, VLDL, TRI, UREIA, CREA, URICO, PPF VITAD, B12, ZIN					
25/11/2024	0156101	GABRIELLY NOEMI SILVA SANTOS	30/05/2011	F	3
HEMO, FE, COLES, HDL, LDL, VLDL, TRI, GLICO, HBGLI, T4L, TSH, VITAD, URINA					

Pacientes por Data

LABORMED SERVICOS EM SAUDE LTDA

Convenio :

Periodo de 01-11-2024 a 30-11-2024

Data	Codigo	Paciente	Dt.Nasc	S	Convenio
25/11/2024	0156102	NOEMI DOMINGOS DE OLIVEIRA	09/06/1971	F	3
URICO, K, NA, TGO, TGP, HEMO, TSH, T4L, UREIA, CREA, TRI, COLES, HDL, LDL, VLDL GLICO, HBGLI					
25/11/2024	0156103	DJANDIR DE OLIVEIRA	20/05/1950	M	3
HEMO, HBGLI, GLICO, UREIA, CREA, COLES, HDL, LDL, VLDL, TRI, TSH, TGO, TGP, B12, URINA					
25/11/2024	0156104	AUREA MONTEIRO PINTO	21/05/1962	F	3
URINA, UROC, ANT11, PPF, HEMO, TSH, T4L, UREIA, CREA, B12, VITAD, FE, FERRI, INSUL, GLICO HBGLI, FAN, LATEX, ZIN, GAMGT, TGO, TGP, TRI, URICO, T3, COLES, HDL, LDL, VLDL, CPK K, NA					
25/11/2024	0156105	VITORIA SILVA SANTOS DE ANDRADE	25/06/2001	F	3
HEMO, GLICO, UREIA, CREA, COLES, HDL, LDL, VLDL, TRI, TSH, TGO, TGP, URINA					
25/11/2024	0156106	VIVIAN SILVA SANTOS DE ANDRADE	23/03/2008	F	3
HEMO, GLICO, UREIA, CREA, COLES, HDL, LDL, VLDL, TRI, TGO, TGP, URINA					
25/11/2024	0156107	ANGELA APARECIDA NIKOLAUS SAMPAIO	12/09/1957	F	3
HEMO, URINA, VITAD, B12, HBGLI, TSH, TGO, TGP, COLES, HDL, LDL, VLDL, TRI, CREA, URICO NA, K, CA, ZIN					
25/11/2024	0156108	ALAN LEMOS MARTINS	01/05/2002	M	3
HEMO, GLICO, UREIA, CREA, COLES, HDL, LDL, VLDL, TRI, TGO, TGP, TSH, B12, VITAD, URINA					
25/11/2024	0156109	ANA LUCIA LEMOS	13/05/1971	F	3
HEMO, GLICO, UREIA, CREA, COLES, HDL, LDL, VLDL, TRI, TSH, TGO, TGP, URINA					
25/11/2024	0156110	PEDRO HENRIQUE DA SILVA VIEIRA	24/05/2006	M	3
HEMO, HBGLI, TSH, COLES, HDL, LDL, VLDL, TRI, UREIA, NA, K					
25/11/2024	0156111	GUSTAVO HENRIQUE DA SILVA VIEIRA	04/03/2014	M	3
HEMO, FE, COLES, HDL, LDL, VLDL, TRI, GLICO, HBGLI, TSH, IGE, VITAD, URINA, PPF					
25/11/2024	0156112	RIHANNA BARBOSA REIS	01/12/2009	F	3
HEMO, GLICO, UREIA, CREA, COLES, HDL, LDL, VLDL, TRI, TGO, TGP, URINA					
25/11/2024	0156113	JOAO SANTOS SILVA	12/05/1957	M	3
HEMO, HBGLI, TSH, PSA, COLES, HDL, LDL, VLDL, TRI					
25/11/2024	0156114	ANDRE MIGUEL DA SILVA PIMENTEL	20/09/2011	M	3
HEMO, HBGLI, TSH, UREIA, CREA, NA, K, COLES, HDL, LDL, VLDL, TRI					
25/11/2024	0156115	VITOR DEL DONO DE SOUZA	02/07/2019	M	3
HEMO, FE, FERRI, COLES, HDL, LDL, VLDL, TRI, GLICO, HBGLI, TSH, VITAD, IGE, URINA					

Pacientes por Data

LABORMED SERVICOS EM SAUDE LTDA

Convenio :

Periodo de 01-11-2024 a 30-11-2024

Data	Codigo	Paciente	Dt.Nasc	S	Convenio
25/11/2024	0156116	DOMITILA SANTOS LIMA	21/06/1944	F	3
HEMO, HBGLI, GLICO, UREIA, CREA, COLES, HDL, LDL, VLDL, TRI, TSH, T4L, TGO, TGP, B12 URINA					
25/11/2024	0156117	DAVI SANTANA FONTES DA SILVA	12/12/2019	M	3
HEMO, FE, COLES, HDL, LDL, VLDL, TRI, GLICO, HBGLI, TSH, VITAD, IGE, URINA					
25/11/2024	0156118	THAINA VITORIA DOS SANTOS LIMA	17/04/1998	F	3
HEMO, GAMGT, LIPAS, TGO, TGP, AMILA					
25/11/2024	0156119	ERIVALDO ALVES TEIXEIRA	03/04/1964	M	3
HEMO, HBGLI, TSH, PSA, COLES, HDL, LDL, VLDL, TRI, TGO, TGP, UREIA, CREA, NA, K					
25/11/2024	0156120	VALTER GONÇALVES LEITE	17/09/1944	M	3
HEMO, PSA, URINA, HBGLI, TSH, TGO, TGP, COLES, HDL, LDL, VLDL, TRI, UREIA, CREA, URICO NA, K, CA, ZIN					
25/11/2024	0156121	GENI BARBOSA MOLAR	14/04/1946	F	3
HEMO, GLICO, HBGLI, TSH, COLES, HDL, LDL, VLDL, TRI, URINA					
25/11/2024	0156122	MARIA MARTA VINCO PEREIRA	20/10/1967	F	3
HEMO, VHS, CREA, UREIA, TGO, TGP, GAMGT, FAL, COLES, HDL, LDL, VLDL, TRI, VITAD, B12 FERRI, GLICO, TSH, T4L					
25/11/2024	0156123	ELIANE DOS SANTOS DE ALMEIDA	15/09/1982	F	3
HEMO, HBGLI, GLICO, UREIA, CREA, COLES, HDL, LDL, VLDL, TRI, TSH, URINA					
25/11/2024	0156124	ISMAEL FEITOSA	12/10/1964	M	3
HEMO, HBGLI, TSH, PSA, TESTO, TESTL, COLES, HDL, LDL, VLDL, TRI, UREIA, CREA, NA, K					
25/11/2024	0156125	ANDERSON MORRINHO DOS SANTOS	12/02/1985	M	3
TGO, TGP, TRI, UREIA, HEMO, PSA, CREA, URINA, COLES, HDL, LDL, VLDL, GLICO, HBGLI					
27/11/2024	0156126	JENNIFER CAROLINE BENTO DA SILVA	06/07/1994	F	4
HEMO, URINA, GLICO, COLES, HDL, LDL, VLDL, TRI, TSH, UREIA, CREA, TGO, TGP, URICO, VITAD CA					
27/11/2024	0156127	MARIE MICHELE NOGUEIRA	19/02/1970	F	4
GLICO, HBGLI, COLES, HDL, LDL, VLDL, TRI, URICO, TSH, UREIA, CREA, URINA					
27/11/2024	0156128	JUDITE MARCONDES DE CAMPOS	28/10/1944	F	4
URICO, TRI, TSH, T4L, COLES, HDL, LDL, VLDL, CREA, UREIA, HEMO, TGO, TGP, URINA, GLICO					
27/11/2024	0156129	VANIA LUCIA DOS SANTOS	19/02/1963	F	4
URICO, K, NA, TGO, TGP, HEMO, TSH, T4L, UREIA, CREA, TRI, COLES, HDL, LDL, VLDL GLICO, HBGLI					

Pacientes por Data

LABORMED SERVICOS EM SAUDE LTDA

Convenio :

Periodo de 01-11-2024 a 30-11-2024

Data	Codigo	Paciente	Dt.Nasc	S	Convenio
27/11/2024	0156130	LUCELIA VIDAL DE OLIVEIRA	07/01/1983	F	4
ASLO, VHS, MUCO, FAN, LATEX, URICO					
27/11/2024	0156131	PAULO ROBERTO EIRAS	11/09/1971	M	4
HEMO, URINA, GLICO, HBGLI, COLES, HDL, LDL, VLDL, TRI, TSH, PSA, UREIA, CREA, URICO, TGO TGP					
27/11/2024	0156132	ERINILDA SANTANA SILVA FERREIRA	18/03/1969	F	4
URICO, CREA, TRI, HEMO, TSH, T4L, TGO, TGP, URINA, COLES, HDL, LDL, VLDL, GLICO					
27/11/2024	0156133	MARIA EDILIA ALVES OLIVEIRA	03/04/1953	F	4
URICO, CREA, TRI, HEMO, TSH, T4L, TGO, TGP, URINA, COLES, HDL, LDL, VLDL, GLICO, HBGLI					
27/11/2024	0156134	ELAINE APARECIDA MENDONÇA	05/02/1976	F	4
CREA, TRI, TSH, T4L, URINA, COLES, HDL, LDL, VLDL, GLICO, HBGLI, T3					
27/11/2024	0156135	HELLEN CRISTINA SOUZA	17/05/1983	F	4
HEMO, ABO, RH, GLICO, TOXG, TOXM, RUIGG, RUIGM, HIV, VDRL, HBSAG, ANTIS, URINA, PPF, HCV					
27/11/2024	0156136	LUCCA MIQUEIAS SOARES DEL DONO	14/04/2019	M	4
CREA, FERRI, FE, TRI, UREIA, HEMO, URINA, COLES, HDL, LDL, VLDL, GLICO, PPF					
27/11/2024	0156137	DAMARIS SOUZA TORRES	21/10/1994	F	4
HEMO, URICO, K, NA, TGO, TGP, CLEAR, TSH, T4L, UREIA, CREA, TRI, COLES, HDL, LDL VLDL, GLICO, HBGLI, MICAI					
27/11/2024	0156138	NEYDE WATANABE PIMENTA	20/11/1947	F	4
URINA, UROC, ANT11					
29/11/2024	0156139	DANIEL A. E DA SILVA	04/08/2001	M	4
HEMO, TESTO, TESTL, TGO, TGP, AMILA, UREIA, CREA, NA, K, COLES, HDL, LDL, VLDL, TRI HBGLI, CPK, CKMB, HIV, VDRL, GLICO					
29/11/2024	0156140	VILMA FERNANDES DOS SANTOS NEVES	10/05/1969	F	4
HEMO, GLICO, COLES, HDL, LDL, VLDL, TRI, TSH, URINA					
29/11/2024	0156141	ROSANA Q CAMPOS SILVA	26/09/1969	F	4
HEMO, URINA, GLICO, COLES, HDL, LDL, VLDL, TRI, TSH, UREIA, CREA, URICO, TGO, TGP, FAL GAMGT, FAN, LATEX, PCRT, VITAD, B12, CA					
29/11/2024	0156142	LUCAS C DA SILVA	23/11/2000	M	4
HEMO, URINA, GLICO, HBGLI, COLES, HDL, LDL, VLDL, TRI, TSH, T4L, UREIA, CREA, TGO, TGP FAL, GAMGT, VITAD, B12, CA, URICO					

Pacientes por Data

LABORMED SERVICOS EM SAUDE LTDA

Convenio :

Periodo de 01-11-2024 a 30-11-2024

Data	Codigo	Paciente	Dt.Nasc	S	Convenio
29/11/2024	0156143	LUIZ FERREIRA DA SILVA	12/04/1962	M	4
PSA					
29/11/2024	0156144	JOSE ANTONIO DOS SANTOS	28/02/1963	M	4
URICO, K, NA, TGO, TGP, HEMO, TSH, T4L, UREIA, CREA, TRI, COLES, HDL, LDL, VLDL GLICO, HBGLI, MICAI					
29/11/2024	0156145	ZILVA FERNANDES DOS SANTOS	07/10/1968	F	4
HEMO, VHS, PCRT, LATEX, TGO, TGP, CREA					
29/11/2024	0156146	TAMIRIS FARDINI	11/12/1991	F	4
URICO, CREA, TRI, B12, VITAD, HEMO, ANTAG, ANTAM, HCV, TSH, T4L, TGO, TGP, VDRL, URINA HIV, COLES, HDL, LDL, VLDL, GLICO					
29/11/2024	0156147	SAULLO MARCELO RODRIGUES DE AMORIM	10/03/1991	M	4
URICO, CREA, TRI, B12, VITAD, HEMO, TSH, T4L, TGO, TGP, URINA, COLES, HDL, LDL, VLDL GLICO, GAMGT, TESTO, UREIA, T3, HBGLI, INSUL					
29/11/2024	0156148	SIDALVO EVANGELISTA DE SOUZA	15/11/1970	M	4
HEMO, PSA, GLICO, COLES, HDL, LDL, VLDL, TRI, TSH, URICO, UREIA, CREA, TGO, TGP, VITAD B12					
29/11/2024	0156149	AMANDA CRISTINA CARNAVALLE	30/06/1996	F	4
HEMO, TOXG, TOXM, RUIGG, RUIGM, HBSAG, ANTIS, ABO, RH, HCV, VDRL, URINA, HIV, UROC, ANT11 GLICO, PPF					
29/11/2024	0156150	AMERICA VARUA AYSSO VILLALOBOS RETAMALES	24/09/2001	F	4
CA, CREA, TRI, VITAD, HEMO, TSH, T4L, COLES, TGO, TGP, URINA, GLICO					
29/11/2024	0156151	MARIA MADALENA BEZERRA DE LIMA	22/05/1942	F	4
CREA, TRI, HEMO, TSH, T4L, URINA, COLES, HDL, LDL, VLDL, GLICO, HBGLI					
29/11/2024	0156152	JUCELIA MARIA DOS SANTOS	23/10/1973	F	4
FSH, LH, ESTRA					
29/11/2024	0156153	JULINDA DA SILVA MATOS	01/06/1976	F	4
HEMO, CREA, URICO, UREIA, COLES, HDL, LDL, VLDL, TRI, GLICO, HBGLI, TGO, TGP, TSH, FSH LH, ESTRA					
29/11/2024	0156154	RODRIGO LISBOA VICENTE	08/12/1981	M	4
URICO, TRI, HEMO, PSA, TSH, T4L, TGO, TGP, URINA, COLES, HDL, LDL, VLDL, GLICO, HBGLI					
29/11/2024	0156155	SIDNEI RODRIGUES DA SILVA	20/10/1974	F	4
URICO, CREA, TRI, PSA, COLES, HDL, LDL, VLDL, GLICO, HBGLI					

Pacientes por Data

LABORMED SERVICOS EM SAUDE LTDA

Convenio :

Periodo de 01-11-2024 a 30-11-2024

Data	Codigo	Paciente	Dt.Nasc	S	Convenio
29/11/2024	0156156	ANDERSON CERQUEIRA DOS SANTOS AMARAL	27/01/1981	M	4
URICO, COLES, HDL, LDL, VLDL, TRI, CREA, K, NA, GLICO, HBGLI, HEMO, UREIA, B12, VITAD TGO, TGP, T4, URINA, TSH					
29/11/2024	0156157	PEDRO FERREIRA DA COSTA	24/11/1957	M	4
CREA, GAMGT, TGO, TGP, TRI, HEMO, T4L, URICO, UREIA, TSH, T3, COLES, HDL, LDL, VLDL GLICO, HBGLI, INSUL, B12, URINA					
29/11/2024	0156158	VERONICA SOUZA DE LIMA	10/02/1978	F	4
OCUL					
22/11/2024	0156171	ADAO IMACULADO DOS SANTOS	08/12/1954	M	4
URICO, K, NA, TGO, TGP, HEMO, TSH, T4L, UREIA, CREA, TRI, COLES, HDL, LDL, VLDL GLICO, HBGLI					
22/11/2024	0156172	ROSECLELIA BARBOSA	18/01/1975	F	4
GLICO, HBGLI					
22/11/2024	0156173	ERIKA GOYANO DA SILVA	10/05/1992	F	4
HEMO, ABO, RH, GLICO, TOXG, TOXM, RUIGG, RUIGM, HIV, VDRL, HBSAG, ANTIS, URINA, PPF, HCV UROC, ANT11					
22/11/2024	0156174	SANDRA GERALDA FERRREIRA DA SILVA	12/01/1971	F	4
CREA, GLICO, HBGLI, MG, K, NA, TRI, B12, ZIN, TSH, T4L, COLES, HDL, LDL, VLDL MICAI					
22/11/2024	0156175	LUCIANO DA SILVA ANDRADE	29/04/1973	M	4
URICO, CREA, TRI, HEMO, PSA, TSH, T4L, TGO, TGP, URINA, COLES, HDL, LDL, VLDL, GLICO HBGLI					
22/11/2024	0156176	ISABELLE SANTOS DA SILVA	23/08/1997	F	4
HEMO, GLICO, HIV, VDRL, HBSAG, ANTIS, HCV, TOXG, TOXM, URINA, UROC, ANT11					
22/11/2024	0156177	ADEILDE MARIA DA CONCEIÇAO JACINTO	18/01/1941	F	4
URICO, CREA, TRI, HEMO, TSH, T4L, TGO, TGP, URINA, COLES, HDL, LDL, VLDL, GLICO					
22/11/2024	0156178	SUELY CANDIDO FERRANTE	22/08/1963	F	4
URICO, CREA, TRI, TSH, T4L, URINA, COLES, HDL, LDL, VLDL, GLICO, HBGLI					
22/11/2024	0156179	ANTONIA FERREIRA NEVES	11/08/1949	F	4
URICO, K, NA, TGO, TGP, HEMO, CLEAR, TSH, T4L, UREIA, CREA, TRI, COLES, HDL, LDL VLDL, GLICO, HBGLI, MG, B12, VITAD, INSUL, MICAI					
22/11/2024	0156180	ROSILANGELA SATIRO DO CARMO	01/12/1966	F	4
URICO, CREA, TRI, B12, VITAD, HEMO, TSH, T4L, TGO, TGP, URINA, COLES, HDL, LDL, VLDL GLICO, HBGLI					

Pacientes por Data

LABORMED SERVICOS EM SAUDE LTDA

Convenio :

Periodo de 01-11-2024 a 30-11-2024

Data	Codigo	Paciente	Dt.Nasc	S	Convenio
22/11/2024	0156181	LUIS ROBERTO UNINSK	26/07/1958	M	4
TSH, T4L					
22/11/2024	0156182	GERALDO DE OLIVEIRA MARTINS	06/11/1961	M	4
URINA					
25/11/2024	0156183	GRAÇA DIANA SIQUEIRA LIMA DE SOUZA	27/11/1988	F	4
HEMO, FERRI, FE, B12, VITAD					
25/11/2024	0156184	OLIMPIO SOARES DE OLIVEIRA	06/05/1952	M	4
HEMO, GLICO, HBGLI, COLES, HDL, LDL, VLDL, TRI, PSA, CREA, URINA, TGO, TGP, UREIA					
25/11/2024	0156185	ALEXANDRO RAMALHO RUFINO	20/11/1987	M	4
URICO, CREA, TRI, HEMO, TGO, TGP, URINA, PPF, COLES, HDL, LDL, VLDL, GLICO					
25/11/2024	0156186	CRISTIANE APARECIDA MENDONÇA	24/11/1978	F	4
URICO, CREA, TRI, HEMO, PCRT, LATEX, TSH, T4L, URINA, COLES, HDL, LDL, VLDL, FAN, GLICO					
25/11/2024	0156187	ELISABETE LONGO DUARTE	03/10/1968	F	4
URICO, CREA, TRI, HEMO, TSH, T4L, TGO, TGP, URINA, COLES, HDL, LDL, VLDL, GLICO, HBGLI					
25/11/2024	0156188	SIDNEY COSTA DUARTE	10/12/1963	M	4
URICO, TRI, TSH, T4L, COLES, HDL, LDL, VLDL, GLICO, HBGLI					
25/11/2024	0156189	ROSIMEIRE MOSCATELLI	20/04/1968	F	4
HEMO, URICO, CREA, TRI, TSH, T4L, URINA, COLES, HDL, LDL, VLDL, GLICO					
25/11/2024	0156190	IVONILDES ALVES DA MOTA	01/06/1952	F	4
URICO, CPK, K, NA, TGO, TGP, HEMO, TSH, T4L, UREIA, CREA, TRI, COLES, HDL, LDL VLDL, GLICO, HBGLI					
25/11/2024	0156191	DAMARIS PEREIRA SANTOS RODRIGUES	15/01/1996	F	4
GLICO					
25/11/2024	0156192	LUCAS MENDONÇA DA SILVA	27/07/1972	F	4
HEMO, CREA, TRI, PSA, TSH, T4L, TGO, TGP, URINA, COLES, HDL, LDL, VLDL, GLICO					
25/11/2024	0156193	GENI CECILIA SALLES DA SILVA	27/09/1956	F	4
URINA, UROC, ANT11					
18/11/2024	0156194	ARIANE RODRIGUES VAZ DOS SANTOS	06/08/1994	F	4
FERRI, FE, B12, HEMO					

Pacientes por Data

LABORMED SERVICOS EM SAUDE LTDA

Convenio :

Periodo de 01-11-2024 a 30-11-2024

Data	Codigo	Paciente	Dt.Nasc	S	Convenio
18/11/2024	0156195	SOPHIA ALVES MACEDO SANTOS	28/03/2015	F	4
CREA, FERRI, FE, TRI, UREIA, HEMO, TSH, URINA, COLES, HDL, LDL, VLDL, GLICO, PPF					
25/11/2024	0156196	JULIANA ALVES MACEDO SANTOS	21/08/2011	F	4
HEMO, URICO, TRI, B12, VITAD, TSH, T4L, COLES, URINA, GLICO					
25/11/2024	0156197	MAYARA ALVES MACEDO SANTOS	16/09/2009	F	4
HEMO, URICO, TRI, B12, VITAD, TSH, T4L, COLES, URINA, GLICO					
25/11/2024	0156198	VALDECY GOMES DA SILVA	07/09/1943	F	4
HEMO, URICO, CREA, TRI, TSH, T4L, TGO, TGP, URINA, COLES, HDL, LDL, VLDL, GLICO, HBGLI					
27/11/2024	0156446	MARIA VITORIA CAVALCANTE DE OLIVEIRA LISBOA	15/12/2001	F	8
HEMO, TOXG, TOXM, RUIGG, RUIGM, HBSAG, ANTIS, HCV, GLICO, VDRL, URINA, CURV6, HIV, UROC, ANT11 PPF					
27/11/2024	0156447	JOSEFA MARIA DA SILVA	09/06/1976	F	8
FSH, LH, ESTRA					
27/11/2024	0156448	PAULO AMARO DE LIMA	02/02/1962	M	8
TGO, TGP, TRI, UREIA, HEMO, CREA, URINA, COLES, HDL, LDL, VLDL, GLICO, HBGLI					
27/11/2024	0156449	EZEQUIEL MONTEIRO DA SILVA	23/01/2006	M	8
HIV, VDRL, HBSAG, ANTIS, HCV					
27/11/2024	0156450	INEZ GERMANO DE LIMA	05/05/2000	F	8
TGO, TGP, GAMGT, FAL, HIV, VDRL, HBSAG, COLES, HDL, LDL, VLDL, TRI					
27/11/2024	0156451	MARIA APARECIDA OSZTER	09/08/1952	F	8
HEMO, COLES, HDL, LDL, VLDL, TRI, UREIA, CREA, GLICO, HBGLI, TGO, TGP, OCUL, URINA					
27/11/2024	0156452	LUANA NOGUEIRA DOS SANTOS	08/09/1992	F	8
TGO, TGP, TRI, UREIA, HEMO, CREA, URINA, COLES, HDL, LDL, VLDL, GLICO, PPF, HBGLI					
27/11/2024	0156453	ERICA PINTO DE ABREU NOVAES	22/12/1979	F	8
COLES, HDL, LDL, VLDL, TRI					
27/11/2024	0156454	MARIA APARECIDA DA COSTA SILVA	05/03/1972	F	8
TGO, TGP, TRI, UREIA, HEMO, CREA, COLES, HDL, LDL, VLDL, GLICO, HBGLI, URINA					
27/11/2024	0156455	IVANETE HENRIQUE FERREIRA	10/02/1974	F	8
ESTRA, FSH, LH, PROGE					

Pacientes por Data

LABORMED SERVICOS EM SAUDE LTDA

Convenio :

Periodo de 01-11-2024 a 30-11-2024

Data	Codigo	Paciente	Dt.Nasc	S	Convenio
27/11/2024	0156456	CLAIDINEIA DE OLIVEIRA SOUZA	17/12/1985	F	8
TGO, TGP, TRI, UREIA, HEMO, CREA, URINA, COLES, HDL, LDL, VLDL, GLICO, HBGLI					
27/11/2024	0156457	TATIANA LUCIANO DOS SANTOS	06/03/1986	F	8
TGO, TGP, TRI, UREIA, HEMO, ALFA, FSH, LH, TESTO, CREA, URINA, COLES, HDL, LDL, VLDL GLICO, HBGLI					
27/11/2024	0156458	ANA PAULA RAFAEL DA SILVA	20/09/1982	F	8
VDRL					
29/11/2024	0156459	LUCAS RAFAEL PIRES DE OLIVEIRA	05/05/2000	M	8
TGO, TGP, TRI, UREIA, HEMO, CREA, URINA, COLES, HDL, LDL, VLDL, GLICO, PPF					
29/11/2024	0156460	FRANCISCA APARECIDA DE PAULA ROCHA	29/05/1966	F	8
TGO, TGP, TRI, UREIA, HEMO, CREA, URINA, COLES, HDL, LDL, VLDL, GLICO, PPF					
29/11/2024	0156512	DAMIANA CARLOS DA COSTA SANTOS	24/07/1958	F	8
HEMO, COLES, HDL, LDL, VLDL, TRI					
29/11/2024	0156513	ELIZABETE VIEIRA LACO PROFETA	05/05/2000	F	8
HEMO, TGO, TGP, TRI, UREIA, CREA, URINA, COLES, HDL, LDL, VLDL, GLICO, HBGLI					
29/11/2024	0156514	ELIAS DE SOUZA JOSE	22/12/1984	M	8
HEMO, TGO, TGP, TRI, UREIA, CREA, URINA, COLES, HDL, LDL, VLDL, GLICO, PPF					
29/11/2024	0156515	MARIA DAS VIRGENS DELAVALLE	12/09/1943	F	8
TSH, URINA, T4L, COLES, HDL, LDL, VLDL, TRI					
29/11/2024	0156516	GABRIELA EUFRASIO ALENCAR	02/01/2006	F	8
HEMO, B12, P, HCV, HBSAG, TSH, MG, VDRL, HIV, FOLIC					
29/11/2024	0156517	BRUNA RODRIGUES DOS SANTOS	15/07/1996	F	8
HEMO, TOXG, TOXM, RUIGG, RUIGM, HBSAG, ABO, RH, HCV, GLICO, VDRL, URINA, COMBS, HIV, UROC ANT11					
29/11/2024	0156518	VICENTE REIS ROMANO MUNHOZ	06/01/1950	M	8
HEMO, URICO, K, NA, TGO, TGP, TSH, T4L, UREIA, CREA, TRI, COLES, HDL, LDL, VLDL GLICO, HBGLI, MICAI, URINA, PSA					
29/11/2024	0156519	CARLOS AUGUSTO SILVA LOPES	28/05/1994	M	8
HEMO, TGO, TGP, TRI, UREIA, CREA, URINA, COLES, HDL, LDL, VLDL, GLICO, HBGLI					
29/11/2024	0156520	PAMELA NOGUEIRA DOS SANTOS BALDOINO	08/01/1991	F	8
TGO, TGP, TRI, UREIA, HEMO, CREA, URINA, HBGLI, COLES, HDL, LDL, VLDL, GLICO, PPF					

Pacientes por Data

LABORMED SERVICOS EM SAUDE LTDA

Convenio :

Periodo de 01-11-2024 a 30-11-2024

Data	Codigo	Paciente	Dt.Nasc	S	Convenio
29/11/2024	0156521	LUIZ GUSTAVO VEGA PRICOLO	09/02/2008	M	8
HEMO, TGO, TGP, TRI, UREIA, INSUL, CREA, URINA, COLES, HDL, LDL, VLDL, GLICO, HBGLI					
29/11/2024	0156522	MARINALVA GOMES DE OLIVEIRA	02/03/1972	F	8
HEMO, TGO, TGP, TRI, UREIA, CREA, ESTRA, FSH, URINA, COLES, HDL, LDL, VLDL, GLICO, PPF HBGLI					
29/11/2024	0156523	EMANUELLY RIBEIRO DE ANDRADE	11/03/2021	F	8
HEMO, COLES, HDL, LDL, VLDL, TRI, GLICO, URINA, PPF, TSH, T4L, VITAD					
29/11/2024	0156524	CAROLINE DA COSTA SOUZA	03/06/1992	F	8
HEMO, GLICO, VDRL, HIV, HBSAG, HCV, TOXG, TOXM, RUIGG, RUIGM, CITGG, CITM, VITAD, B12, TSH T4L, URINA, UROC, ANT11, PPF					
29/11/2024	0156525	GUILHERME DOS SANTOS E ALCANTARA	14/11/2012	M	8
PPF					
13/11/2024	0156606	MANOEL JUSTINO DE BRITO FILHO	09/08/1954	M	1
HEMO					
13/11/2024	0156607	CLAUDICE FIDELIS PINHEIRO	26/10/1958	F	3
HEMO, HBGLI, GLICO, UREIA, CREA, COLES, HDL, LDL, VLDL, TRI, TSH, T4L, TGO, TGP, B12 VITAD, URINA					
14/11/2024	0156608	MARIA APARECIDA LEMOS MOTA	22/12/1984	F	20
ANATB					
14/11/2024	0156609	RAQUEL CRISTINA SILVA	27/10/1999	F	20
ANAT2					
14/11/2024	0156610	ADELIA HONORIO DE JESUS	27/09/1941	F	20
ANATB					
14/11/2024	0156611	VERONICA DE FATIMACHAGAS DE ASSIS	18/02/1992	F	20
ANAT2					
14/11/2024	0156612	MICHELE MAYARA DO CARMO	21/04/1996	F	20
ANAT2					
14/11/2024	0156613	JULIANA RODRIGUES DOS SANTOS	13/09/1992	F	20
ANAT2					
14/11/2024	0156614	MARIA DA ANUNCIAÇAO NUNES DOS SANTOS	10/02/1970	F	20
ANATB, ANAT2					

Pacientes por Data

LABORMED SERVICOS EM SAUDE LTDA

Convenio :

Periodo de 01-11-2024 a 30-11-2024

Data	Codigo	Paciente	Dt.Nasc	S	Convenio
14/11/2024	0156615	MARIETE BARBOSA DOS SANTOS SILVA	26/10/1961	F	20
ANATB					
14/11/2024	0156616	MARIA DAS GRAÇAS JESUS	10/11/1954	F	20
ANATB					
14/11/2024	0156617	CARLOS AUGUSTO SILVA LOPES	28/05/1994	M	20
ANATB					
14/11/2024	0156618	ELISANGELA APARECIDA MINHADO	10/09/1977	F	20
ANAT2					
15/11/2024	0156619	REGINALDO RAIMUNDO CAVALCANTE	09/05/1970	M	1
HEMO, AMILA, UREIA, CREA, TGO, TGP, BILI					
18/11/2024	0156621	LOURDES APARECIDA BORGES DO NASCIMENTO	20/05/1966	F	3
TGO, TGP, BILI, FAL, GAMGT					
30/11/2024	0156745	EMILLY ROSA DA SILVA	01/10/2014	F	1
URINA					
30/11/2024	0156747	WILLIAN RAFAEL SOUSA SILVA	19/02/2020	M	1
HEMO, URINA					
30/11/2024	0156748	ARTHUR DA LUZ EVANGELISTA	30/09/2014	M	1
HEMO, URINA					
30/11/2024	0156750	DAVI LUCCA LIMA	05/11/2023	M	1
HEMO, URINA					
30/11/2024	0156751	JIMI SOARES QUINTINO	12/08/2023	M	1
HEMO, UREIA, CREA, NA, K, TGO, TGP, PCRT					
30/11/2024	0156752	VALENTINA SANTOS BARROS	08/05/2017	F	1
HEMO, URINA					
30/11/2024	0156753	MARIA CECILIA DE SOUZA DO NASCIMENTO	23/12/2014	F	1
HEMO, URINA					
30/11/2024	0156754	MICAEL EZEQUIEL SANTOS PIEDADE	13/07/2023	M	1
URINA					
30/11/2024	0156755	ELISA COELHO	24/04/2023	F	1
URINA					

Pacientes por Data

LABORMED SERVICOS EM SAUDE LTDA

Convenio :

Periodo de 01-11-2024 a 30-11-2024

Data	Codigo	Paciente	Dt.Nasc	S	Convenio
30/11/2024	0156756	HENRY LUCCA DA SILVA FERNANDES	09/12/2020	M	1
URINA					
30/11/2024	0156757	KAEL VINICIUS DOS SANTOS BRANDAO SOARES	29/09/2021	M	1
HEMO, URINA					
30/11/2024	0156758	RICARDO DYLAN LIMA RAMOS	26/06/2022	M	1
URINA					
30/11/2024	0156759	DAVI S.MIRANDA AZEVEDO	21/06/2016	M	1
HEMO, URINA					
30/11/2024	0156760	DAVI XAVIER RODRIGUES MASOTORI	01/05/2023	M	1
HEMO, UREIA, CREA, NA, K, TGO, TGP, URINA					
30/11/2024	0156761	YURI RODRIGUES ZUCATELLI	18/12/2019	M	1
HEMO					
30/11/2024	0156762	EMANUEL VINICIUS LIMA DA SILVA	05/09/2018	M	1
HEMO, URINA					
29/11/2024	0156763	MARIA JULIA COELHO G. PIOTTO	19/03/2024	F	1
HEMO, NA, K					
29/11/2024	0156764	KAYNA DE AZEVEDO V. PAULA	30/11/2021	F	1
HEMO, URINA					
29/11/2024	0156765	GUILHERME MELO BAVARO	03/04/2019	M	1
HEMO, NA, K, URINA					
29/11/2024	0156766	GABRIEL DIAS DE OLIVEIRA	26/02/2014	M	1
URINA					
29/11/2024	0156767	YASMIN SANTOS GUEDES	02/02/2016	F	1
HEMO, NA, K, UREIA, CREA, TGO, TGP, URINA					
29/11/2024	0156768	THALITA ARAUJO LOPES GOMES	21/06/2016	F	1
HEMO, URINA					
29/11/2024	0156769	DAVI GUILHERME GONÇALVES DOS SANTOS	05/05/2014	M	1
HEMO					
29/11/2024	0156770	GABRIEL DIAS DE OLIVEIRA	26/02/2014	M	1
HEMO, TGO, TGP					

Pacientes por Data

LABORMED SERVICOS EM SAUDE LTDA

Convenio :

Periodo de 01-11-2024 a 30-11-2024

Data	Codigo	Paciente	Dt.Nasc	S	Convenio
29/11/2024	0156771	STEFFANY ARIANA MARTINS AZARIO	23/07/2013	F	1
HEMO, TGO, TGP, UREIA, CREA, AMILA, URINA					
29/11/2024	0156772	PEDRO MIGUEL NEVES TEIXEIRA	17/10/2019	M	1
HEMO, NA, K, TGO, TGP, UREIA, CREA, URINA, TP, TTPA					
29/11/2024	0156773	DIOGO DE LIMA NOGUEIRA	02/05/2014	M	1
HEMO, TGO, TGP, UREIA, CREA, NA, K, URINA					
29/11/2024	0156774	MATHEUS DIAS DE BRAGA	29/05/2014	M	1
HEMO, NA, K, TGO, TGP, UREIA, CREA, URINA, AMILA					
28/11/2024	0156775	ARTHUR LIMA	10/05/2022	M	1
HEMO, PCRT, TP, TTPA					
28/11/2024	0156776	ENZO GABRIEL P LIMA	21/07/2017	M	1
HEMO, TP, TTPA, TGO, TGP, NA, K, PCRT					
28/11/2024	0156777	HELENA DOS SANTOS ROCHA	02/06/2022	F	1
HEMO					
28/11/2024	0156778	THEO NUNES DA SILVA	27/12/2023	M	1
URINA					
28/11/2024	0156779	MIGUEL G.DE SOUZA	18/10/2016	M	1
URINA					
28/11/2024	0156780	AYLA FELICIO DOS SANTOS	16/02/2023	F	1
HEMO, URINA					
28/11/2024	0156781	GUSTAVO SOUZA CARVALHO SILVA	18/07/2013	M	1
HEMO, NA, K, TGO, TGP, UREIA, CREA, URINA					
28/11/2024	0156782	LUCAS MIGUEL SOUZA	08/02/2017	M	1
HEMO, UREIA, CREA, PCRT, NA, K, TGO, TGP, URINA					
28/11/2024	0156783	JADE CHACON DA COSTA	19/02/2024	F	1
HEMO, NA, K, TGO, TGP, UREIA, CREA, URINA					
28/11/2024	0156784	JOAQUIM H.LOPES DE PINHO	30/05/2023	M	1
HEMO, GLICO, URINA					
28/11/2024	0156785	LORENA ALEIXO GRILO	05/09/2023	F	1
HEMO, NA, K, UREIA, CREA, TGO, TGP					

Pacientes por Data

LABORMED SERVICOS EM SAUDE LTDA

Convenio :

Periodo de 01-11-2024 a 30-11-2024

Data	Codigo	Paciente	Dt.Nasc	S	Convenio
28/11/2024	0156786	GAEL BERNARDO RODRIGUES COSTA	22/01/2021	M	1
HEMO, CPK, CKMB					
28/11/2024	0156787	SOPHIA VICTORIA DE SOUZA SILVA	01/08/2022	F	1
HEMO, URINA, NA, K					
28/11/2024	0156788	ISAQUE NASCIMENTO PEREIRA DA SILVA	29/05/2021	M	1
HEMO, COLES, TRI, VLDL, LDL, HDL, FE, FERRI, GLICO, TSH, PPF, URINA, HBGLI					
28/11/2024	0156789	LORENZO ANDRADE DA SILVA	09/02/2022	M	1
HEMO, PCRT, NA, K, TGO, TGP, UREIA, CREA					
27/11/2024	0156790	THEO NUNES SILVA	27/12/2023	M	1
HEMO, VHS					
27/11/2024	0156791	MARIA EDUARDA ALCARVAN	03/05/2020	F	1
TP, TTPA, RETIC					
27/11/2024	0156792	MARIA EDUARDA ALCARVAN	03/05/2020	F	1
HEMO, NA, K, UREIA, CREA, TGO, TGP, URINA					
27/11/2024	0156793	ELLOA VITORIA ALVES DE ALMEIDA	20/07/2015	F	1
URINA					
27/11/2024	0156794	HELOISE LEITE BARROS	18/06/2015	F	1
URINA					
27/11/2024	0156795	JUSTIN TOSTA ANDRADE DE MELO	02/06/2015	M	1
HEMO, VHS, URINA, TGO, TGP, UREIA, CREA, NA, K					
27/11/2024	0156796	MAITE GUIDI DE SOUZA	03/01/2022	F	1
URINA					
27/11/2024	0156797	LORENA CASSIMIRO GONCALO	20/06/2023	F	1
HEMO, NA, K, URINA					
27/11/2024	0156798	RAVI LUCCA SILVA	14/08/2019	M	1
HEMO, NA, K, TGO, TGP, URINA					
27/11/2024	0156799	VINICIUS BORGES DIOGO DA SILVA	04/06/2014	M	1
HEMO, URINA					
26/11/2024	0156800	RAEL MAGALHAES SILVA	21/04/2019	M	1
GASO, HEMO, NA, K					

Pacientes por Data

LABORMED SERVICOS EM SAUDE LTDA

Convenio :

Periodo de 01-11-2024 a 30-11-2024

Data	Codigo	Paciente	Dt.Nasc	S	Convenio
26/11/2024	0156801	LORENZO ANDRADE DA SILVA	09/02/2022	M	1
HEMO, NA, K, TGO, TGP, UREIA, CREA, URINA					
26/11/2024	0156802	KYARA MAIA DE OLIVEIRA ARAUJO	26/10/2023	F	1
HEMO, NA, K, UREIA, CREA, TGO, TGP, AMILA					
26/11/2024	0156803	JULIA ALVES DE BRITO	11/09/2014	F	1
HEMO, PCRT, NA, K, GASO					
26/11/2024	0156804	MANUELLA NASCIMENTO SILVA	10/05/2018	F	1
HEMO, PCRT, NA, K, GASO, UREIA, CREA					
26/11/2024	0156805	MAETE C. BUENO	21/09/2021	F	1
HEMO, URINA					
26/11/2024	0156806	YAGO FARIA DE OLIVEIRA	06/08/2020	M	1
HEMO, NA, K, TGO, TGP, AMILA, URINA					
26/11/2024	0156807	SOPHIA RODRIGUES DE CASTRO	03/11/2023	F	1
HEMO					
26/11/2024	0156808	HELENA DE BASTOS	05/06/2019	F	1
HEMO, NA, K, TGO, TGP, UREIA, CREA, URINA					
26/11/2024	0156809	BERNARDO TABARELLI CARVALHO	05/05/2019	M	1
HEMO, URINA					
25/11/2024	0156810	ANA LUIZA DE MELO OLIVEIRA	28/03/2016	F	1
URINA					
25/11/2024	0156811	HENRRY DARYL DA SILVA SOUZA	03/12/2022	M	1
HEMO					
25/11/2024	0156812	ISABELA OLIVEIRA DE SOUZA	31/10/2022	F	1
HEMO, URINA					
25/11/2024	0156813	HEITOR MANOEL SOARES DE SOUZA	13/11/2022	M	1
HEMO, URINA					
25/11/2024	0156814	HEITOR GABRIEL DIAS COSTA	01/01/2022	M	1
HEMO					
25/11/2024	0156815	MONIQUE VITORIA DE SOUZA MOREIRA	12/04/2014	F	1
HEMO, NA, K, UREIA, CREA, TGO, TGP					

Pacientes por Data

LABORMED SERVICOS EM SAUDE LTDA

Convenio :

Periodo de 01-11-2024 a 30-11-2024

Data	Codigo	Paciente	Dt.Nasc	S	Convenio
25/11/2024	0156816	EMILLY GABRIELLY FERREIRA XAVIER	02/10/2018	F	1
HEMO, URINA					
25/11/2024	0156817	MAITE C. BUENO	21/09/2021	F	1
HEMO, URINA					
25/11/2024	0156818	DIANA AURORA FERRAREZI SIMOES	10/07/2024	F	1
URINA					
25/11/2024	0156819	ISAAC BRAZ PIQUEIRA	05/07/2024	M	1
HEMO					
25/11/2024	0156820	AGATHA DOS SANTOS PIRES CABRAL	18/09/2019	F	1
HEMO					
25/11/2024	0156821	ARTHUR DANEIL DA SILVA	12/05/2015	M	1
HEMO					
21/11/2024	0157022	MANOEL JUSTINO DE BRITO FILHO	09/08/1954	M	1
HEMO					
21/11/2024	0157023	FABIANA SANT ANA DOS PASSOS TALVIK	15/03/1973	F	1
ZIN					
22/11/2024	0157024	VANESSA DA SILVA	03/08/1984	F	3
HEMO, HBGLI, TSH, COLES, HDL, LDL, VLDL, TRI, UREIA, CREA, NA, K					
22/11/2024	0157025	LEILA FATIMA PINHEIRO NICOLAU	20/04/1964	F	3
URICO, K, NA, TGO, TGP, HEMO, CLEAR, TSH, T4L, UREIA, CREA, TRI, COLES, HDL, LDL VLDL, GLICO, HBGLI, MICAI, FAN, PCRT, ASLO, CPK, CKMB, VITAD, B12					
22/11/2024	0157026	GILBERTO SOUZA	18/12/1971	M	3
HEMO, HBGLI, TSH, PSA, COLES, HDL, LDL, VLDL, TRI					
22/11/2024	0157027	LAIS BRUNA DE LIMA FERREIRA	30/11/1995	F	3
HEMO, VHS, PCRT, FAN, URINA					
22/11/2024	0157028	NORMA PEREIRA LIMA	04/01/1959	F	3
HEMO, GLICO, UREIA, CREA, COLES, HDL, LDL, VLDL, TRI, TSH, TGO, TGP, T4L, B12, VITAD URINA					
22/11/2024	0157029	DANIEL MARCUS TAVARES	24/08/1964	M	3
HEMO, FERRI, K, UREIA, CREA, URINA, HBGLI, PRO24					

Pacientes por Data

LABORMED SERVICOS EM SAUDE LTDA

Convenio :

Periodo de 01-11-2024 a 30-11-2024

Data	Codigo	Paciente	Dt.Nasc	S	Convenio
22/11/2024	0157030	FRANCISCA MARLI BEZERRA DIAS	20/05/1970	F	3
URICO, CPK, K, NA, TGO, TGP, HEMO, TSH, T4L, UREIA, CREA, TRI, COLES, HDL, LDL VLDL, GLICO, HBGLI					
22/11/2024	0157031	NEIDE TIGLIA DUARTE PEDROSO	28/04/1973	F	3
HEMO, CREA, GAMGT, TGO, TGP, TRI, T4L, URICO, UREIA, TSH, T3, COLES, HDL, LDL, VLDL GLICO, HBGLI, INSUL					
22/11/2024	0157032	MARIA DE LOURDES OLIVEIRA	12/04/1949	F	3
HEMO, HBGLI, GLICO, UREIA, CREA, COLES, HDL, LDL, VLDL, TRI, TSH, T4L, TGO, TGP, B12 VITAD, URINA					
22/11/2024	0157033	ADELMO VASCONCELOS SILVA	10/02/1957	M	3
HEMO, HBGLI, TSH, PSA, COLES, HDL, LDL, VLDL, TRI, VITAD, B12, TPO					
22/11/2024	0157034	ELIZABETH MACHADO G. CUSTODIO	11/11/1970	F	3
HEMO, GLICO, UREIA, CREA, COLES, HDL, LDL, VLDL, TSH, TGO, TGP, VITAD, B12, URINA, TRI					
22/11/2024	0157035	LUCILIA M. DA SILVA	14/06/1980	F	3
HEMO, URINA, HBGLI, TSH, TGO, TGP, COLES, HDL, LDL, VLDL, TRI, CREA, URICO, VITAD, B12 ZIN					
22/11/2024	0157036	JOSE LARA ANTONIO	17/12/1960	M	3
URICO, K, NA, TGO, TGP, HEMO, TSH, T4L, MG, UREIA, CREA, TRI, COLES, HDL, LDL VLDL, GLICO, HBGLI, MICAI					
22/11/2024	0157037	APARECIDA HITOMI CANDIDO DA SILVA	28/02/1990	F	3
GLICO					
22/11/2024	0157038	WILMA ANTONIETA ALVARES	04/01/1958	F	3
HEMO, VHS, PCRT, LATEX, FAN, TGO, TGP, CREA, ELETR					
22/11/2024	0157039	WILLIAN HIDEKI ANASTACIO	22/06/1998	M	3
HEMO, PPF, VITAD, B12, HBGLI, TSH, TGO, TGP, COLES, HDL, LDL, VLDL, TRI, CREA, URICO URINA					
22/11/2024	0157040	ADEILTON SALVADOR	25/12/1966	M	3
HEMO, NA, K, CA, VITAD, B12, HBGLI, TSH, TGO, TGP, COLES, HDL, LDL, VLDL, TRI CREA, URICO, PSA, FAL, ZIN					
22/11/2024	0157041	SINESIA DE OLIVEIRA SERTAO	20/10/1948	F	3
FE, FERRI, B12, VITAD, ZIN					
22/11/2024	0157042	FRANCISCO MEIRA SERTAO	10/09/1950	M	3
HEMO, URICO, NA, K, PSA, HBGLI, TSH, TGO, TGP, COLES, HDL, LDL, VLDL, TRI, UREIA CREA, VITAD, B12					

Pacientes por Data

LABORMED SERVICOS EM SAUDE LTDA

Convenio :

Periodo de 01-11-2024 a 30-11-2024

Data	Codigo	Paciente	Dt.Nasc	S	Convenio
22/11/2024	0157043	FABIANA DE OLIVEIRA SERTAO	27/05/1987	F	3
HEMO, FE, FOLIC, B12, VITAD, ZIN, FERRI, DHT					
22/11/2024	0157044	MARIA ELLIZY NUNES BICUDA DA SILVA	04/07/2023	F	3
VDRL					
22/11/2024	0157045	STEPHANIE MONIQUE MARTINS	20/10/1998	F	3
HEMO, ABO, RH, GLICO, TOXG, TOXM, RUIGG, RUIGM, HIV, VDRL, HBSAG, URINA, PPF, HCV					
22/11/2024	0157046	HELENA CATARINA NUNES BICUDO DA SILVA	30/06/2024	F	3
VDRL					
23/11/2024	0157047	JAYNE DO NASCIMENTO SANTOS	07/10/1992	F	20
ANATB					
23/11/2024	0157048	LUANA PELEGRINI DE SOUZA	11/10/1999	F	20
ANATB					
23/11/2024	0157049	ALINE PAIVA MARTINS SANTOS	25/02/1995	F	20
ANAT2					
23/11/2024	0157050	MAYARA APARECIDA DIAS DUARTE	02/05/1992	F	20
ANAT2					
23/11/2024	0157051	MAYARA APARECIDA DE SOUZA	30/08/1993	F	20
ANAT2					
23/11/2024	0157052	THALIA ARIADNE ARAUJO DE MELLO	09/10/1997	F	20
ANAT2					
23/11/2024	0157053	MARCIO DE SOUZA FRANCISCO	23/01/1976	M	20
ANATB					
23/11/2024	0157054	MARINES DOS SANTOS LISBOA	16/11/1983	F	20
ANATB					
23/11/2024	0157055	MARIA EUNICE DA SILVA	30/05/1955	F	20
ANATB					
23/11/2024	0157056	INEZ MARIA DA CONCEIÇAO JUSTINO	06/08/1954	F	20
ANATB					
23/11/2024	0157057	CLAUDIA CORINA FERREIRA DA SILVA	06/05/1977	F	20
ANATB					

Pacientes por Data

LABORMED SERVICOS EM SAUDE LTDA

Convenio :

Periodo de 01-11-2024 a 30-11-2024

Data	Codigo	Paciente	Dt.Nasc	S	Convenio
23/11/2024	0157058	CLEONICE DOS SANTOS VIEIRA	24/05/1975	F	20
ANATB					
23/11/2024	0157059	MARIA CLARA SOUSA OLIVEIRA	28/04/2008	F	20
ANATB					
23/11/2024	0157060	LUIZ VIEIRA LIMA	12/08/1952	M	20
ANATB					
23/11/2024	0157061	SOPHIA GONÇALVES MORAIS	13/01/2009	F	20
ANATB					
23/11/2024	0157062	ELAINE CRISTINA VITORINO	27/08/1978	F	20
ANATB					
29/11/2024	0157063	ALICE DA SILVA XAVIER BARROS	20/06/2012	F	1
URINA					
29/11/2024	0157064	ADAILTON LIMA DA SILVA	14/02/1983	M	1
HEMO, NA, K, UREIA, CREA, TGO, TGP, FAL, GAMGT					
29/11/2024	0157065	FLORIVALDO VIEIRA NEVES	11/12/1948	M	1
HEMO, UREIA, CREA, AMILA					
29/11/2024	0157066	MARCOS RAFAEL DAL SENO	24/08/1989	M	1
HEMO, FAL, GAMGT, BILI, TGO, TGP					
29/11/2024	0157067	VALERIA APARECIDA DA SILVA BENTO	05/07/1968	F	1
HEMO					
29/11/2024	0157068	JOSE CARLOS DE SOUZA	18/08/1963	M	1
HEMO					
29/11/2024	0157069	DANIELA TAMARA MONTEIRO DA FONSECA	24/05/1979	F	1
HEMO, UREIA, CREA, NA, K, URINA					
29/11/2024	0157070	GABRIEL ROSA	08/04/1999	M	1
HEMO, UREIA, CREA, NA, K, MG, URINA					
29/11/2024	0157071	ELZA CORDEIRO DA CRUZ	18/01/1938	F	1
HEMO, NA, K, UREIA, CREA, URINA					
29/11/2024	0157073	ODETE DE LOURDES	14/04/1945	F	1
URINA					

Pacientes por Data

LABORMED SERVICOS EM SAUDE LTDA

Convenio :

Periodo de 01-11-2024 a 30-11-2024

Data	Codigo	Paciente	Dt.Nasc	S	Convenio
29/11/2024	0157074	JAIR MARIANO	25/06/1952	M	1
HEMO, VHS, UREIA, CREA, NA, K, MG, URINA, TGO, TGP, GAMGT, FAL, AMILA, BILI, PROT TP, TTPA					
29/11/2024	0157075	ALEXANDRINA MARDEGAN	13/12/1947	F	1
HEMO, NA, K, UREIA, CREA, TP, TTPA, DIMD					
29/11/2024	0157076	JOSEFA PEREIRA JACO	18/04/1952	F	1
HEMO, URINA					
29/11/2024	0157077	MARIA DE LOURDES GONÇALVES	27/10/1960	F	1
URINA					
29/11/2024	0157078	MARIA DOS ANJOS RIBEIRO	02/10/1935	F	1
URINA					
29/11/2024	0157079	RODRIGUES ARAUJO MENDONCA	13/03/1949	M	1
CPK, CKMB, TROPO					
29/11/2024	0157080	SOLANGE PINTO DE MORAES	15/08/1967	F	1
HEMO, UREIA, CREA, NA, K, MG, TP, TTPA, URINA					
29/11/2024	0157081	JOSEFA MARIA DA SILVA	14/05/1946	F	1
URINA					
29/11/2024	0157082	JUCICLEIA FERNANDES	19/03/2000	F	1
HEMO, NA, K, UREIA, CREA, TGO, TGP, FAL, GAMGT, URINA					
29/11/2024	0157083	NEIR DE ALMEIDA CARMO	06/06/1967	M	1
URINA					
29/11/2024	0157084	ALEXANDRE RIBEIRO DE MORAIS	29/08/1977	M	1
HEMO, VHS, UREIA, CREA, NA, K, MG, URINA					
29/11/2024	0157085	OLGA DOS SANTOS	17/05/1945	F	1
HEMO					
29/11/2024	0157086	LAURINDA ANTUNES ALVES	29/12/1956	F	1
HEMO, FAL, GAMGT, UREIA, CREA, TGO, TGP, BILI, URINA					
29/11/2024	0157087	LIDIA DOS SANTOS BATISTA	30/07/1956	F	1
HEMO, UREIA, CREA, NA, K					

Pacientes por Data

LABORMED SERVICOS EM SAUDE LTDA

Convenio :

Periodo de 01-11-2024 a 30-11-2024

Data	Codigo	Paciente	Dt.Nasc	S	Convenio
29/11/2024	0157088	LOURIVAL FERREIRA	01/04/1957	M	1
HEMO, GLICO, TGP, UREIA, CREA, URINA					
29/11/2024	0157089	AUREA LARISSA RIBEIRO	29/09/1997	F	1
URINA					
29/11/2024	0157090	RICARDO DUARTE	18/06/1970	M	1
TROPO, CPK, CKMB					
29/11/2024	0157091	VANUSA DE OLIVEIRA	13/11/1981	F	1
HEMO, TGO, TGP, UREIA, CREA, NA, K					
29/11/2024	0157092	JOAO APARECIDO RODRIGUES DA SILVA	01/06/1966	M	1
HEMO, URINA					
29/11/2024	0157093	EWERTON FAZOLIN DE SOUZA	22/07/2004	M	1
HEMO, CPK, TGO, TGP, TP, TTPA, URINA					
29/11/2024	0157094	VIVIANE GUIMARAES	21/10/1987	F	1
HEMO, AMILA, TGO, TGP, UREIA, CREA, NA, K					
29/11/2024	0157095	ROBNEIA DE FATIMA DOS SANTOS	23/07/1978	F	1
URINA					
28/11/2024	0157096	JOSE LUIZ PERALTA	08/09/1964	M	1
UREIA, CREA, URINA					
28/11/2024	0157097	GIVALDO DE SANTIAGO	01/03/1958	M	1
HEMO, TGO, TGP, GAMGT, UREIA, CREA					
28/11/2024	0157098	LETICIA F.DA COSTA	11/01/2003	F	1
HEMO, UREIA, CREA, NA, K, GLICO, BILI					
28/11/2024	0157099	PAULO HENRIQUE E. DE ARAUJO	30/01/1983	M	1
URINA					
28/11/2024	0157100	MARIA APARECIDA ALDERANDE	02/08/1975	F	1
HEMO, UREIA, CREA, NA, K, URINA					
28/11/2024	0157101	DJAILTON DA SILVA	06/11/1974	M	1
URINA					
28/11/2024	0157102	GIVALDO DE SANTIAGO	01/03/1958	M	1
HEMO, UREIA, CREA, NA, K					

Pacientes por Data

LABORMED SERVICOS EM SAUDE LTDA

Convenio :

Periodo de 01-11-2024 a 30-11-2024

Data	Codigo	Paciente	Dt.Nasc	S	Convenio
28/11/2024	0157103	GABRIEL DANTAS SIMOES	10/02/1992	M	1
HEMO, UREIA, CREA, NA, K					
28/11/2024	0157104	MARIA APARECIDA JUNIOR	10/10/1948	F	1
URINA					
28/11/2024	0157105	CLEONICE BARBOSA DE LIMA	07/04/1951	F	1
URINA					
28/11/2024	0157106	JONATHAN ROCHA RIBEIRO	21/04/2004	M	1
HEMO, URINA					
28/11/2024	0157107	OCIVAL JOSE DA SILVA	27/10/1944	M	1
HEMO, UREIA, CREA, NA, K, URINA					
28/11/2024	0157108	PAULA BARRETO BARBOSA	31/07/1980	M	1
URINA					
28/11/2024	0157109	RENAN KENEDY DA SILVA	04/03/2001	M	1
HEMO					
28/11/2024	0157110	NADIR PEREIRA BARBOSA	07/09/1961	F	1
HEMO					
28/11/2024	0157111	MARIA DE JESUS	19/05/1963	F	1
HEMO, TROPO, TGO, TGP					
28/11/2024	0157112	ANANIAS COELHO	27/06/1954	M	1
URINA					
28/11/2024	0157113	EDGAR SERGIO BELO	20/05/1955	M	1
HEMO, UREIA, CREA, NA, K					
28/11/2024	0157114	SANDRA APARECIDA DOMINGUES	26/02/1971	F	1
URINA					
28/11/2024	0157115	EMISLAINY FIGUEREDO	18/09/2002	F	1
HEMO					
28/11/2024	0157116	JOAO DOMINGOS	20/11/1941	M	1
HEMO, UREIA, CREA, NA, K					
28/11/2024	0157117	KARINA MARIA CAVALCANTE ESTEVAN	07/04/1987	F	1
HEMO, UREIA, CREA, NA, K, GASO, URINA					

Pacientes por Data

LABORMED SERVICOS EM SAUDE LTDA

Convenio :

Periodo de 01-11-2024 a 30-11-2024

Data	Codigo	Paciente	Dt.Nasc	S	Convenio
28/11/2024	0157118	JOAO ALVARINHO MINGOTTA	25/03/1955	M	1
HEMO, URINA					
28/11/2024	0157119	MARLON SOUZA DOS ANJOS	15/04/1993	M	1
CPK, CKMB, TROPO					
28/11/2024	0157120	EDILAUDO CONCEICAO BARROS	30/08/1971	M	1
URINA					
28/11/2024	0157121	JULIO CESAR DA SILVA OLIVEIRA	11/06/1976	M	1
HEMO					
28/11/2024	0157122	SEVERINO G.DA SILVA	15/02/1923	M	1
HEMO, UREIA, CREA					
28/11/2024	0157123	ELIZEU A.M.SANTOS	08/03/2004	M	1
URINA					
28/11/2024	0157124	ROMILDA DOS SANTOS ALMEIDA	28/03/1963	F	1
URINA					
28/11/2024	0157125	MARCELO DE ALBUQUERQUE	26/05/1976	M	1
HEMO					
28/11/2024	0157126	MARIA APARECIDA YANS	03/07/1964	F	1
HEMO					
28/11/2024	0157127	MARIA CECILIA FROES	27/12/1965	F	1
HEMO, CPK, URINA					
28/11/2024	0157128	ANA LUCIA OLVEIRA MARIA	25/10/1968	F	1
URINA					
28/11/2024	0157129	PAMELA INGRID DA SILVA SOUZA	22/07/1996	F	1
HEMO, URINA					
28/11/2024	0157130	DEJANIRA DE OLIVEIRA	27/07/1929	F	1
URINA					
28/11/2024	0157131	FABRICIO DOS SANTOS PEREIRA	01/11/1999	M	1
URINA					
28/11/2024	0157132	LUIGI ASSIS COELHO	09/12/1998	M	1
HEMO					

Pacientes por Data

LABORMED SERVICOS EM SAUDE LTDA

Convenio :

Periodo de 01-11-2024 a 30-11-2024

Data	Codigo	Paciente	Dt.Nasc	S	Convenio
28/11/2024	0157133	LARISSA R.SANTOS SILVA	10/06/1997	F	1
HEMO					
28/11/2024	0157134	GABRIEL DANTAS SIMOES	10/02/1992	M	1
URINA					
28/11/2024	0157135	LUANA CRISTINA RODRIGUES DOS SANTOS	21/04/1994	F	1
HEMO, URINA					
28/11/2024	0157136	MARIA DO PRADO	09/01/1952	F	1
URINA					
28/11/2024	0157137	RONY LUIS DE ARAUJO SILVA	13/12/1980	M	1
HEMO					
28/11/2024	0157138	ANDRE BATISTA DE SOUZA	05/04/1976	M	1
HEMO, TGO, TGP, GAMGT, AMILA, UREIA, CREA, NA, K					
28/11/2024	0157139	JULIANO SANCHES	31/01/1987	M	1
AMILA, TGO, TGP					
28/11/2024	0157140	DIANY DA SILVA	25/10/2009	F	1
HEMO, AMILA, UREIA, CREA, URINA					
27/11/2024	0157141	EDUARDO CANDIDO GALDINO	01/09/1979	M	1
CPK, CKMB, TROPO					
28/11/2024	0157142	ILZA APARECIDA FONTES DOS ANJOS	03/07/1974	F	1
URINA					
27/11/2024	0157143	VINICIUS ROSA LEITE BARBOSA	30/05/2015	M	1
HEMO, UREIA, CREA, NA, K, URINA					
27/11/2024	0157144	RENATA BENEDITA DOS SANTOS PONTALTI	10/05/1983	F	1
URINA					
27/11/2024	0157145	ZENILDA DOS ANJOS SOARES SANTOS	17/09/1954	F	1
HEMO, TGO, TGP, AMILA, UREIA, CREA, NA, K, CPK, CKMB, TROPO					
27/11/2024	0157146	MERCEDES FERNANDES DOMINGUES	17/09/1946	F	1
HEMO, UREIA, CREA, NA, K					
27/11/2024	0157147	ROBSON FELIX PEREIRA DA SILVA	23/01/1980	M	1
HEMO, TGO, TGP, GLICO, UREIA, CREA					

Pacientes por Data

LABORMED SERVICOS EM SAUDE LTDA

Convenio :

Periodo de 01-11-2024 a 30-11-2024

Data	Codigo	Paciente	Dt.Nasc	S	Convenio
27/11/2024	0157148	ALINE REIS DIAS	01/02/1989	F	1
HEMO, TP, TTPA, UREIA, CREA					
27/11/2024	0157149	CARLA CRUZ ARAUJO DO NASCIMENTO	15/01/1998	F	1
HEMO, UREIA, CREA, URINA					
27/11/2024	0157150	MARCIA DA GLORIA GOMES DE CARVALHO MELL	23/04/1970	F	1
HEMO, URINA					
27/11/2024	0157151	VITAL PAULINIO DOS SANTOS	12/06/1951	M	1
URINA					
27/11/2024	0157152	SAMARA SOARES BARBOSA	22/09/1969	F	1
HEMO, TGO, TGP					
27/11/2024	0157153	JULIANO SANCHES	31/01/1987	M	1
HEMO, URINA					
27/11/2024	0157154	KELLY DE MENDONÇA MARCELO	01/08/1979	F	1
URINA					
27/11/2024	0157155	ALDEMAR JOSE BISPO	07/04/1951	M	1
HEMO, UREIA, CREA, NA, K, URINA					
27/11/2024	0157156	LARISSA GABRIELA DA S.CAVALCANTE	21/06/1998	F	1
HEMO					
27/11/2024	0157157	CATIA RAINHO DE ARAUJO JUEIO	31/01/1983	F	1
HEMO					
27/11/2024	0157158	CLEMILDA GOMES	27/03/1957	F	1
HEMO, UREIA, CREA, NA, K					
27/11/2024	0157159	BERNADETE SOARES DE CARVALHO DE SOUZA	25/01/1963	F	1
HEMO, URINA					
27/11/2024	0157160	WEBER CARLOS BORGES	18/02/1976	M	1
HEMO, GLICO, TGO, TGP, UREIA, CREA					
27/11/2024	0157161	RODNEY ROSA DOS SANTOS	11/09/1969	M	1
HEMO, URINA					
27/11/2024	0157162	DALVA THEREZINHA	20/11/1939	F	1
HEMO, UREIA, CREA, GLICO					

Pacientes por Data

LABORMED SERVICOS EM SAUDE LTDA

Convenio :

Periodo de 01-11-2024 a 30-11-2024

Data	Codigo	Paciente	Dt.Nasc	S	Convenio
27/11/2024	0157324	EZILDA FLAVIA BATISTA	30/04/1964	F	7
HEMO, K, UREIA, CREA, URINA					
28/11/2024	0157325	ELISANGELA APARECIDA COLHADO	29/01/1983	F	20
ANAT2					
28/11/2024	0157326	JANAINA APARECIDA GOMES	16/12/1989	F	20
ANAT2					
28/11/2024	0157327	RAQUEL NATIELY PEREIRA DE OLIVEIRA	16/06/1999	F	20
ANAT2					
28/11/2024	0157328	ROBERTO FRANCISCO MA MACAGNAN	02/05/1941	M	20
ANAT2					
28/11/2024	0157329	SIRLEY APARECIDA VITAL RABELLO	23/08/1960	F	20
ANAT2					
28/11/2024	0157330	VALDECI GOMES DA SILVA	24/12/1967	F	20
ANATB					
28/11/2024	0157331	MARIA JOSE MENDES	25/09/1955	F	20
ANATB					
29/11/2024	0157332	ELOIZA JUSTINA DE SOUZA OLIVEIRA	15/02/1966	F	6
CULT, ATB					

Resumo Estatistico

Numero de Pacientes Listados (N): 3545

Numero de Exames Efetuados (E): 26014

LABORMED SERVICOS EM SAUDE LTDA
CNPJ: 41.352.382/0001-08
ESTATÍSTICA EXAMES POR CONVÊNIOS
Convênio: UPA SANTA LUZIA, U [...]
Período de 01/11/2024 à 30/11/2024

Código	Exame	Descrição	QTD
	ABO	Determinacao do GRUPO SAN	51
	ALBUM	ALBUMINA	1
	ALFA	ALFA FETO PROTEINA (AFP)	8
	AMILA	AMILASE	200
	ANAT2	ANATOMO PATOLOGICO DE BIO	18
	ANATB	ANATOMO PATOLOGICO DE BIO	27
	ANT11	ANTIBIOGRAMA	104
	ANTAG	AC IgG HEPATITE A	26
	ANTAM	AC IgM HEPATITE A	26
	ANTIS	ANTICORPOS ANTI-HBs	97
	ASLO	ANTIESTREPTOLISINA O - AS	7
	ATB	ANTIBIOGRAMA	10
	B12	VITAMINA B12	255
	BHCG	GONADOTROFINA CORIONICA-f	7
	BILI	BILIRRUBINAS TOTAL E FRAC	217
	BK	BACILO ALCOOL ACIDO RESIS	13
	BK2	PESQUISA BACILO A.ACIDO R	7
	BK3	PESQUISA BACILO A.ACIDO R	1
	CA	CALCIO	194
	CA125	CA 125	6
	CAIO	CALCIO IONIZAVEL	1
	CAION	CALCIO IONICO	3
	CEA	ANTIGENO CARCINOEMBRIOGEN	5
	CHAGG	IMUNOFLUORESCENCIA CHAGAS	5
	CHAGM	CHAGAS ANTICORPOS IGM	5
	CITGG	CITOMEGALOVIRUS IGG	12
	CITM	CITOMEGALOVIRUS IGM	11
	CITOI	CITOLOGIA ONCOTICA	1
	CKMB	CREATINO FOSFOQUINASE FRA	232

LABORMED SERVICOS EM SAUDE LTDA
CNPJ: 41.352.382/0001-08
ESTATÍSTICA EXAMES POR CONVÊNIOS
Convênio: UPA SANTA LUZIA, U [...]
Período de 01/11/2024 à 30/11/2024

Código	Exame	Descrição	QTD
	CL	CLORO	6
	CLEAR	CLEARENCE DE CREATININA	6
	COLES	COLESTEROL TOTAL	941
	COMBS	COOMBS INDIRETO	2
	COPRO	COPROLOGICO FUNCIONAL	1
	CORT1	CORTISOL BASAL	9
	CPK	CREATINO FOSFOQUINASE	306
	CREA	CREATININA	1700
	CULT	CULTURA EM GERAL	10
	CURV6	CURVA GLICEMICA	22
	DHL	DESIDROGENASE LATICA	17
	DHT	DEHIDROTESTOSTERONA	4
	DIF	DIFERENCIAL	1
	DIMD	DÍMERO - D	28
	ELEHB	ELETROFORESE DE HEMOGLOBI	5
	ELETR	ELETROFORESE DE PROTEINAS	3
	ESTRA	ESTRADIOL	36
	FAL	FOSFATASE ALCALINA	133
	FAN	FATOR ANTI-NUCLEO (FAN)	37
	FE	FERRO SERICO	142
	FERRI	FERRITINA	148
	FIBRI	FIBRINOGENIO	2
	FOLIC	ACIDO FOLICO	30
	FSH	FSH - HORMONIO FOLICULO E	48
	FTA	IMUNOFLUORESCENCIA P/ SIF	1
	FTAM	SIFILIS FTA-ABS IGM	1
	GAMGT	GAMA GLUTAMIL TRANSFERASE	211
	GASO	GASOMETRIA	138
	GLICO	GLICOSE	1092

LABORMED SERVICOS EM SAUDE LTDA
CNPJ: 41.352.382/0001-08
ESTATÍSTICA EXAMES POR CONVÊNIOS
Convênio: UPA SANTA LUZIA, U [...]
Período de 01/11/2024 à 30/11/2024

Código	Exame	Descrição	QTD
	HB	HEMOGLOBINA	1
	HBGLI	HEMOGLOBINA GLICOSILASA	643
	HBSAG	ANTÍGENO AUSTRÁLIA - HBsA	111
	HCV	HEPATITE VÍRUS C - HCV	116
	HDL	HDL - COLESTEROL	933
	HEMO	HEMOGRAMA COMPLETO	2499
	HIV	ANTICORPOS ANTI-HIV "1" e	116
	HIVA	HIV ANTICORPOS	6
	HIVT	TESTE RAPIDO HIV	2
	HOMO	HOMOCISTEINA	2
	HT	HEMATOCRITO	1
	IGE	IMUNOGLOBULINA "E" (IgE)	22
	INFLU	INFLUENZA A/B	1
	INSUL	INSULINA	57
	K	POTASSIO	992
	LACI	Líquido Ascistico	1
	LACTA	LACTATO, ACIDO LATICO	9
	LATEX	FATOR REUMATOIDE	35
	LCR	Rotina do Liquor	1
	LDL	LDL - COLESTEROL	934
	LH	LH - HORMONIO LUTEINIZANT	42
	LII	LITIO	4
	LIPAS	LIPASE	22
	MG	MAGNESIO	89
	MICAI	MICROALBUMINURIA - URINA	48
	MICOL	MICOLOGICO	1
	MICRO	DOSAGEM DE MICRO ALBUMINA	6
	MUCO	MUCOPROTEINAS	1
	NA	SODIO	960

LABORMED SERVICOS EM SAUDE LTDA
CNPJ: 41.352.382/0001-08
ESTATÍSTICA EXAMES POR CONVÊNIOS
Convênio: UPA SANTA LUZIA, U [...]
Período de 01/11/2024 à 30/11/2024

Código	Exame	Descrição	QTD
	OCUL	PESQUISA DE SANGUE OCULTO	106
	P	FOSFORO	34
	PCRT	PCR (Proteína C Reativa)	215
	PPF	PROTOPARASITOLOGICO	266
	PPF2	PROTOPARASITOLOGICO 2	25
	PPF3	PROTOPARASITOLOGICO 3	24
	PRO24	PROTEINURIA 24 HORAS	4
	PROGE	PROGESTERONA	22
	PROLA	PROLACTINA	23
	PROT	PROTEINAS TOTAIS E FRACOE	21
	PSA	ANTIGENO PROSTATICO ESPEC	159
	PTH	PTH - HORMONIO DA PARATIR	15
	RETIC	RETICULOCITOS	3
	RH	Fator RH	51
	RUIGG	RUBEOLA - Anticorpos IgG	43
	RUIGM	RUBEOLA - Anticorpos IgM	42
	SA	ANAL - SWAB	1
	SDHEA	SULFATO DE DEHIDROEPIANDR	6
	T3	TRIIODOTIRONINA (T3)	50
	T4	TETRAIODOTIRONINA (T4)	32
	T4L	TIROXINA LIVRE - T4 LIVRE	353
	TESTL	TESTOSTERONA LIVRE	13
	TESTO	TESTOSTERONA TOTAL	24
	TGO	TRANSAMINASE GLUTAMICA OX	1123
	TGP	TRANSAMINASE GLUTAMICA PI	1117
	TIRE	TIREOGLOBULINA	12
0	TOXG	TOXOPLASMOSE IgG	59
28.06.149-7	TOXM	TOXOPLASMOSE IGM	59
	TP	TEMPO DE PROTROMBINA	208

LABORMED SERVICOS EM SAUDE LTDA
CNPJ: 41.352.382/0001-08
ESTATÍSTICA EXAMES POR CONVÊNIOS
Convênio: UPA SANTA LUZIA, U [...]
Período de 01/11/2024 à 30/11/2024

Código	Exame	Descrição	QTD
	TPO	ANTICORPOS ANTI TPO (MICR	17
	TRANS	TRANSFERRINA - SATURACAO	12
	TRHBS	TESTE RAPIDO PARA HEPATIT	1
	TRHPC	TESTE RAPIDO PARA HEPATIT	1
	TRI	TRIGLICERIDES	920
	TROPO	TROPONINA	240
	TROPQ	TROPONINA	1
	TSH	TSH - Ultra sensivel	637
	TTPA	Tempo Tromboplastina Parc	210
	UREIA	UREIA	1584
	URIC2	(Urina de 24 horas) ÁCIDO	1
	URICO	ACIDO URICO	427
	URINA	URINA TIPO I	1958
	UROC	CULTURA DE URINA	104
	VAL	ACIDO VALPROICO	8
	VDRL	REACAO SOROLOGICA PARA SI	165
	VHS	VELOCIDADE DE HEMOSSEDIME	83
	VITAD	VITAMINA D (25 HIDROXI)	296
	VLDL	VLDL - COLESTEROL	925
	ZIN	ZINCO	29

Paciente(s):3545
Exame(s):26014

Secretaria da Fazenda e Planejamento do Estado de São Paulo

Débitos Tributários Não Inscritos na Dívida Ativa do Estado de São Paulo

CNPJ: 48.741.531/0001-61

Ressalvado o direito da Secretaria da Fazenda e Planejamento do Estado de São Paulo de apurar débitos de responsabilidade da pessoa jurídica acima identificada, é certificado que **não constam débitos** declarados ou apurados pendentes de inscrição na Dívida Ativa de responsabilidade do estabelecimento matriz/filial acima identificado.

Certidão nº	24110745989-14
Data e hora da emissão	18/11/2024 12:09:35
Validade	6 (seis) meses, contados da data de sua expedição.

Qualquer rasura ou emenda invalidará este documento.

A aceitação desta certidão está condicionada à verificação de sua autenticidade no sítio **www.pfe.fazenda.sp.gov.br**

MINISTÉRIO DA FAZENDA
Secretaria da Receita Federal do Brasil
Procuradoria-Geral da Fazenda Nacional

CERTIDÃO NEGATIVA DE DÉBITOS RELATIVOS AOS TRIBUTOS FEDERAIS E À DÍVIDA ATIVA DA UNIÃO

Nome: SMARTLAB ANALISES CLINICAS LTDA
CNPJ: 48.741.531/0001-61

Ressalvado o direito de a Fazenda Nacional cobrar e inscrever quaisquer dívidas de responsabilidade do sujeito passivo acima identificado que vierem a ser apuradas, é certificado que não constam pendências em seu nome, relativas a créditos tributários administrados pela Secretaria da Receita Federal do Brasil (RFB) e a inscrições em Dívida Ativa da União (DAU) junto à Procuradoria-Geral da Fazenda Nacional (PGFN).

Esta certidão é válida para o estabelecimento matriz e suas filiais e, no caso de ente federativo, para todos os órgãos e fundos públicos da administração direta a ele vinculados. Refere-se à situação do sujeito passivo no âmbito da RFB e da PGFN e abrange inclusive as contribuições sociais previstas nas alíneas 'a' a 'd' do parágrafo único do art. 11 da Lei nº 8.212, de 24 de julho de 1991.

A aceitação desta certidão está condicionada à verificação de sua autenticidade na Internet, nos endereços <http://rfb.gov.br> ou <http://www.pgfn.gov.br>.

Certidão emitida gratuitamente com base na Portaria Conjunta RFB/PGFN nº 1.751, de 2/10/2014.
Emitida às 09:26:47 do dia 28/02/2025 <hora e data de Brasília>.
Válida até 27/08/2025.
Código de controle da certidão: **52C2.D890.FB49.B17C**
Qualquer rasura ou emenda invalidará este documento.

PODER JUDICIÁRIO
JUSTIÇA DO TRABALHO

CERTIDÃO NEGATIVA DE DÉBITOS TRABALHISTAS

Nome: SMARTLAB ANALISES CLINICAS LTDA (MATRIZ E FILIAIS)
CNPJ: 48.741.531/0001-61
Certidão nº: 15439521/2025
Expedição: 17/03/2025, às 09:49:50
Validade: 13/09/2025 - 180 (cento e oitenta) dias, contados da data de sua expedição.

Certifica-se que **SMARTLAB ANALISES CLINICAS LTDA (MATRIZ E FILIAIS)**, inscrito(a) no CNPJ sob o nº **48.741.531/0001-61**, **NÃO CONSTA** como inadimplente no Banco Nacional de Devedores Trabalhistas.
Certidão emitida com base nos arts. 642-A e 883-A da Consolidação das Leis do Trabalho, acrescentados pelas Leis ns.° 12.440/2011 e 13.467/2017, e no Ato 01/2022 da CGJT, de 21 de janeiro de 2022.
Os dados constantes desta Certidão são de responsabilidade dos Tribunais do Trabalho.
No caso de pessoa jurídica, a Certidão atesta a empresa em relação a todos os seus estabelecimentos, agências ou filiais.
A aceitação desta certidão condiciona-se à verificação de sua autenticidade no portal do Tribunal Superior do Trabalho na Internet (http://www.tst.jus.br).
Certidão emitida gratuitamente.

INFORMAÇÃO IMPORTANTE
Do Banco Nacional de Devedores Trabalhistas constam os dados necessários à identificação das pessoas naturais e jurídicas inadimplentes perante a Justiça do Trabalho quanto às obrigações estabelecidas em sentença condenatória transitada em julgado ou em acordos judiciais trabalhistas, inclusive no concernente aos recolhimentos previdenciários, a honorários, a custas, a emolumentos ou a recolhimentos determinados em lei; ou decorrentes de execução de acordos firmados perante o Ministério Público do Trabalho, Comissão de Conciliação Prévia ou demais títulos que, por disposição legal, contiver força executiva.

Voltar Imprimir

CAIXA ECONÔMICA FEDERAL

Certificado de Regularidade do FGTS - CRF

Inscrição: 48.741.531/0001-61

Razão Social: SMARTLAB ANALISES CLINICAS LTDA

Endereço: RUA JOSE VERSOLATO 111 BLOCO B SALA 1120 / CENTRO / SAO BERNARDO DO CAMPO / SP / 09750-730

A Caixa Econômica Federal, no uso da atribuição que lhe confere o Art. 7, da Lei 8.036, de 11 de maio de 1990, certifica que, nesta data, a empresa acima identificada encontra-se em situação regular perante o Fundo de Garantia do Tempo de Servico - FGTS.

O presente Certificado não servirá de prova contra cobrança de quaisquer débitos referentes a contribuições e/ou encargos devidos, decorrentes das obrigações com o FGTS.

Validade:30/01/2025 a 28/02/2025

Certificação Número: 2025013019386008962500

Informação obtida em 04/02/2025 12:24:56

A utilização deste Certificado para os fins previstos em Lei esta condicionada a verificação de autenticidade no site da Caixa: **www.caixa.gov.br**

Imprimir Baixar PDF

SECRETARIA DA FAZENDA DO ESTADO DE SÃO PAULO

Cadastro Informativo dos Créditos não Quitados de Órgãos e Entidades Estaduais
CADIN Estadual

Informações Cadastrais

CNPJ/CPF: 48.741.531/0001-61

Não foram encontradas pendências no Cadastro de Créditos não quitados de Órgãos e Entidades Estaduais – CADIN ESTADUAL.

Pesquisa realizada em: 04/02/2025 às 12:27:42

Se você recebeu o comunicado CADIN regularize sua situação em 90 (noventa) dias contados a partir da data de expedição do mesmo.

Este documento não tem validade de Certidão Negativa.
Em conformidade com a Lei Estadual nº 12.799/2008 a inexistência de registro no CADIN Estadual:
- Não configura reconhecimento de regularidade de situação, nem dispensa a apresentação dos documentos exigidos em lei, decreto e demais atos normativos. (artigo 7º)
- Não impede a consulta prévia pelos órgãos e entidades da Administração direta e indireta ao sistema CADIN Estadual. (artigo 6º)
- Aos registros incluídos após a emissão da declaração cabe a aplicação do parágrafo 1º do artigo 6º.

A autenticidade deste documento deverá ser confirmada na página da Secretaria da Fazenda do Estado de São Paulo, endereço: https://www.fazenda.sp.gov.br/cadin_estadual/pages/publ/cadin.aspx

Código da Declaração: 06BE975D.B02FDDDD.1FD61782.E92B0140

EMISSÃO GRATUITA

Atenção: Qualquer rasura ou emenda invalidará este documento.

PREFEITURA DE SÃO PAULO
FAZENDA

SECRETARIA MUNICIPAL DA FAZENDA

Certidão Conjunta de Débitos de Tributos Mobiliários

Certidão Número: 1467906 - 2024

CPF/CNPJ Raiz: 48.741.531/

Contribuinte: SMARTLAB ANALISES CLINICAS LTDA

Liberação: 23/09/2024

Validade: 22/03/2025

Tributos Abrangidos:

Imposto Sobre Serviços - ISS
Taxa de Fiscalização de Localização Instalação e Funcionamento
Taxa de Fiscalização de Anúncio - TFA
Taxa de Fiscalização de Estabelecimento - TFE
Taxa de Resíduos Sólidos de Serviços de Saúde - TRSS (incidência a partir de Jan/2011)
Imposto Sobre Transmissão de Bens Imóveis - ITBI

Unidades Tributárias:

Ressalvado o direito de a Fazenda Municipal cobrar e inscrever quaisquer dívidas de responsabilidade do sujeito passivo que vierem a ser apuradas ou que se verifiquem a qualquer tempo, inclusive em relação ao período contido neste documento, relativas a tributos administrados pela Secretaria Municipal da Fazenda e a inscrições em Dívida Ativa Municipal, junto à Procuradoria Geral do Município é certificado que a Situação Fiscal do Contribuinte supra, referente aos créditos tributários inscritos e não inscritos na Dívida Ativa abrangidos por esta certidão, até a presente data é: **REGULAR.**

A aceitação desta certidão está condicionada à verificação de sua autenticidade na Internet, no endereço http://www.prefeitura.sp.gov.br/cidade/secretarias/fazenda/.
Qualquer rasura invalidará este documento.

O CNPJ NÃO POSSUI ESTABELECIMENTO INSCRITO NO MUNICÍPIO DE SÃO PAULO. O PRESENTE DOCUMENTO NÃO COMPROVA REGULARIDADE NO CADASTRO DE EMPRESAS DE FORA DO MUNICÍPIO (CPOM).

SITUAÇÃO REGULAR

Certidão expedida com base na Portaria Conjunta SF/PGM nº 4, de 12 de abril de 2017, Instrução Normativa SF/SUREM nº 3, de 6 de abril de 2015, Decreto 50.691, de 29 de junho de 2009, Decreto 51.714, de 13 de agosto de 2010; Portaria SF nº 268, de 11 de outubro de 2019 e Portaria SF nº 182, de 04 de agosto de 2021.

Certidão emitida às 13:09:41 horas do dia 23/09/2024 (hora e data de Brasília).

Código de Autenticidade: 2B8503FA

A autenticidade desta certidão deverá ser confirmada na página da Secretaria Municipal da Fazenda http://www.prefeitura.sp.gov.br/sf

PREFEITURA MUNICIPAL DE RIBEIRÃO PIRES

SECRETARIA DE FINANÇAS

NOTA FISCAL ELETRÔNICA DE SERVIÇO - NFS-e

Número da NFS-e

15623

Data e Hora da Emissão	03/12/2024 13:26:55	Competência	3/12/2024	Código de Verificação	OCWPLSDBP
Número do RPS		No. da NFS-e substituída		Local da Prestação	RIBEIRAO PIRES - SP

Dados do Prestador de Serviços

Razão Social/Nome	STILO SEGURANÇA E MEDICINA DO TRABALHO LTDA				
Nome Fantasia	STILO SEGURANCA OCUPACIONAL				
CNPJ/CPF	20.326.460/0001-11	Inscrição Municipal	1019659	Município	RIBEIRAO PIRES - SP
Endereço e Cep	RUA COMENDADOR JOÃO UGLIENGO ,4 - CENTRO ALTO CEP: 09424-000				
Complemento:	SALA 4	Telefone:	(48)4822-4564	e-mail:	lilia@stiloseg.com.br

Dados do Tomador de Serviços

Razão Social/Nome	BIOGESP - ASSOCIACAO DE GESTAO E EXECUCAO DE SERVICOS PUBLICOS E SOCIAIS				
CNPJ/CPF	26.702.577/0001-39	Inscrição Municipal		Município	SAO PAULO - SP
Endereço e CEP	RUA CARDEAL ARCOVERDE ,1641 - PINHEIROS CEP: 05407-002				
Complemento:		Telefone:		e-mail:	nfe@biogesp.com.br

Discriminação dos Serviços

SERVIÇO REFERENTE A ASSESSORIA EM DOCUMENTAÇÕES COMPET. NOVEMBRO/2024

PROJETO: UPA/CAPS

VALOR TOTAL - R$ 2.301,64

VENCIMENTO - 20/12/2024

Código do Serviço / Atividade

17.01 / 8.1701 - Assessoria ou consultoria de qualquer natureza, não contida em outros itens desta lista; análise, ex

Detalhamento Específico da Construção Civil

Código da Obra		Código ART	

Tributos Federais

PIS		COFINS		IR(R$)		INSS(R$)		CSLL(R$)	

Detalhamento de Valores - Prestador dos Serviços		Outras Retenções	Cálculo do ISSQN devido no Município	
Valor dos Serviços R$	2.301,64	Natureza Operação	Valor dos Serviços R$	2.301,64
(-) Desconto Incondicionado		1-Tributação no município	(-) Deduções permitidas em lei	
(-) Desconto Condicionado		Regime especial Tributação	(-) Desconto Incondicionado	
(-) Retenções Federais	0,00	0-Nenhum	Base de Cálculo	2.301,64
Outras Retenções		Opção Simples Nacional	(x) Alíquota %	2,00
(-) ISS Retido	0,00	1 - Sim	ISS a reter:	( ) Sim (X) Não
(=) Valor Líquido R$	2.301,64	Incentivador Cultura	(=) Valor do ISS: R$	0,00
		2-Não		

Avisos

1- Uma via desta Nota Fiscal será enviada através do e-mail fornecido pelo Tomador dos Serviços.
2- A autenticidade desta Nota Fiscal poderá ser verificada no site, ribeiraopires.ginfes.com.br com a utilização do Código de Verificação.
3 - Documento emitido por ME ou EPP optante pelo Simples Nacional.Não gera direito a crédito fiscal de ISS e IPI.

RECIBO DO PAGADOR

Banco Itaú S.A. | **341-7** | **34191.57007 01234.857678 39910.010006 4 99360000230164**

Local de pagamento: Pague pelo aplicativo, internet ou em agências e correspondentes.						Vencimento **20/12/2024**
Beneficiário **STILO SEGURANCA OCUPACIONAL** **CNPJ/CPF:** 20.326.460/0001-11 CDOR JO#O UGLIENGO , 09424000 - CENTRO ALTO - RIBEIR#O PIRES - SP						Agência/Código Beneficiário 7673/99100-1
Data do documento 19/09/2024	Núm. do documento NF15623		Espécie Doc. DM	Aceite N	Data Processamento 19/09/2024	Nosso Número 157 / 00012348
Uso do Banco	Carteira 157	Espécie R$	Quantidade		Valor	(=) Valor do Documento **2.301,64**
Instruções de responsabilidade do BENEFICIÁRIO. Qualquer dúvida sobre este boleto contate o BENEFICIÁRIO. APÓS 1 DIA(S) CORRIDO(S) DO VENCIMENTO COBRAR MULTA DE ..... 0,98% APÓS 1 DIA(S) CORRIDO(S) DO VENCIMENTO COBRAR JUROS DE..... 3,00% AO MÊS NEGATIVAR E PROTESTAR APÓS 5 DIAS DO VENCIMENTO TRANSFERENCIA/PIX NAO SERAO ACEITOS PARA QUITACAO						(-) Descontos/Abatimento (+) Juros/Multa (=) Valor Cobrado
Pagador: BIOGESP - ASSOCIACAO DE GESTAO **CNPJ/CPF:** 26.702.577/0001-39 R CARDEAL ARCOVERDE 1641 , 05407002 - PINHEIROS - SAO PAULO - SP **Beneficiário final:** **CNPJ/CPF:**						

Autenticação mecânica

Banco Itaú S.A. | **341-7** | **34191.57007 01234.857678 39910.010006 4 99360000230164**

Local de pagamento: Pague pelo aplicativo, internet ou em agências e correspondentes.						Vencimento **20/12/2024**
Beneficiário **STILO SEGURANCA OCUPACIONAL** **CNPJ/CPF:** 20.326.460/0001-11 CDOR JO#O UGLIENGO , 09424000 - CENTRO ALTO - RIBEIR#O PIRES - SP						Agência/Código Beneficiário 7673/99100-1
Data do documento 19/09/2024	Núm. do documento NF15623		Espécie Doc. DM	Aceite N	Data Processamento 19/09/2024	Nosso Número 157 / 00012348
Uso do Banco	Carteira 157	Espécie R$	Quantidade		Valor	(=) Valor do Documento **2.301,64**
Instruções de responsabilidade do BENEFICIÁRIO. Qualquer dúvida sobre este boleto contate o BENEFICIÁRIO. APÓS 1 DIA(S) CORRIDO(S) DO VENCIMENTO COBRAR MULTA DE ..... 0,98% APÓS 1 DIA(S) CORRIDO(S) DO VENCIMENTO COBRAR JUROS DE..... 3,00% AO MÊS NEGATIVAR E PROTESTAR APÓS 5 DIAS DO VENCIMENTO TRANSFERENCIA/PIX NAO SERAO ACEITOS PARA QUITACAO						(-) Descontos/Abatimento (+) Juros/Multa (=) Valor Cobrado
Pagador: BIOGESP - ASSOCIACAO DE GESTAO **CNPJ/CPF:** 26.702.577/0001-39 R CARDEAL ARCOVERDE 1641 , 05407002 - PINHEIROS - SAO PAULO - SP **Beneficiário final:** **CNPJ/CPF:**						

Ficha de Compensação

Autenticação mecânica

Em caso de dúvidas, de posse do comprovante, contate seu gerente ou a Central no 40901685 (capitais e regiões metropolitanas) ou 0800 7701685(demais localidades). Reclamações, informações e cancelamentos: SAC 0800 728 0728, 24 horas por dia ou Fale Conosco: www.itau.com.br/empresas. Se não ficar satisfeito com a solução, contate a Ouvidoria: 0800 570 0011, em dias úteis, das 9h às 18h. Deficiente auditivo/fala: 0800 722 1722

Santander

Internet Banking Empresarial

BIOGESP ASSOCIACAO GESTAO EXECUCAO SERVI **Agência:** 0123 **Conta:** 130045706

Comprovante de pagamento

Pronto! Seu pagamento foi realizado

Valor pago
R$ 2.301,64

Tipo de transferência
cpf-cnpj

Informação para o recebedor
REFERENTE A NF 15623

Forma de pagamento
Ag 0123 - Cc 13004570-6

Data do pagamento
11/03/2025

Dados do recebedor

Para
STILO SEGURANCA OCUPACIONAL

CNPJ
20.***.***/****-11

Chave
20.***.***/****-11

Instituição
ITAU UNIBANCO S.A.

Dados do pagador

De
BIOGESP ASSOCIACAO GESTAO EXECUCAO SERVI

CNPJ
26.***.***/****-39

Instituição
BANCO SANTANDER (BRASIL) S.A.

ID/Transação
E90400888202503111251358621373 27

Data e hora da transação
11/03/2025 - 09:52:57

Instituição iniciadora de pagamento
BANCO SANTANDER (BRASIL) S.A.

Código de autenticação
IBE0612757C6A57D74686B0

Central de Atendimento Santander Empresarial
4004-2125 (Regiões Metropolitanas)
0800 726 2125 (Demais Localidades)
0800 723 5007 (Pessoas com deficiência auditiva ou de fala)

SAC - Atendimento 24h por dia, todos os dias.
0800 762 7777
0800 771 0401 (Pessoas com deficiência auditiva ou de fala)
Ouvidoria - Das 9h às 18h, de segunda a sexta-feira, exceto feriado.
0800 726 0322
0800 771 0301 (Pessoas com deficiência auditiva ou de fala)

PREFEITURA MUNICIPAL DE RIBEIRÃO PIRES

SECRETARIA DE FINANÇAS

NOTA FISCAL ELETRÔNICA DE SERVIÇO - NFS-e

Número da NFS-e

15541

Data e Hora da Emissão	03/12/2024 09:02:25	Competência	3/12/2024	Código de Verificação	MRYQEQ8L2
Número do RPS		No. da NFS-e substituída		Local da Prestação	RIBEIRAO PIRES - SP

Dados do Prestador de Serviços

Razão Social/Nome	STILO SEGURANÇA E MEDICINA DO TRABALHO LTDA				
Nome Fantasia	STILO SEGURANCA OCUPACIONAL				
CNPJ/CPF	20.326.460/0001-11	Inscrição Municipal	1019659	Município	RIBEIRAO PIRES - SP
Endereço e Cep	RUA COMENDADOR JOÃO UGLIENGO ,4 - CENTRO ALTO CEP: 09424-000				
Complemento:	SALA 4	Telefone:	(48)4822-4564	e-mail:	lilia@stiloseg.com.br

Dados do Tomador de Serviços

Razão Social/Nome	BIOGESP - ASSOCIACAO DE GESTAO E EXECUCAO DE SERVICOS PUBLICOS E SOCIAIS				
CNPJ/CPF	26.702.577/0001-39	Inscrição Municipal		Município	SAO PAULO - SP
Endereço e CEP	RUA CARDEAL ARCOVERDE ,1641 - PINHEIROS CEP: 05407-002				
Complemento:		Telefone:		e-mail:	nfe@biogesp.com.br

Discriminação dos Serviços

SERVIÇO REFERENTE A ASSESSORIA EM VIDAS ATIVAS COMPET. NOVEMBRO/2024
250 VIDAS ATIVAS (R$ 9,94 VALOR UNITARIO) - R$ 2.485,00
PROJETO: UPA/CAPS - RT
VENCIMENTO: 10/12/2024

Código do Serviço / Atividade

17.01 / 8.1701 - Assessoria ou consultoria de qualquer natureza, não contida em outros itens desta lista; análise, ex

Detalhamento Específico da Construção Civil

Código da Obra		Código ART	

Tributos Federais

PIS		COFINS		IR(R$)		INSS(R$)		CSLL(R$)	

Detalhamento de Valores - Prestador dos Serviços		Outras Retenções	Cálculo do ISSQN devido no Município	
Valor dos Serviços R$	2.485,00	Natureza Operação	Valor dos Serviços R$	2.485,00
(-) Desconto Incondicionado		1-Tributação no município	(-) Deduções permitidas em lei	
(-) Desconto Condicionado		Regime especial Tributação	(-) Desconto Incondicionado	
(-) Retenções Federais	0,00	0-Nenhum	Base de Cálculo	2.485,00
Outras Retenções		Opção Simples Nacional	(x) Alíquota %	2,00
(-) ISS Retido	0,00	1 - Sim	ISS a reter:	( ) Sim (X) Não
(=) Valor Líquido R$	2.485,00	Incentivador Cultura	(=) Valor do ISS: R$	0,00
		2-Não		

Avisos

1- Uma via desta Nota Fiscal será enviada através do e-mail fornecido pelo Tomador dos Serviços.
2- A autenticidade desta Nota Fiscal poderá ser verificada no site, ribeiraopires.ginfes.com.br com a utilização do Código de Verificação.
3 - Documento emitido por ME ou EPP optante pelo Simples Nacional.Não gera direito a crédito fiscal de ISS e IPI.

RECIBO DO PAGADOR

Banco Itaú S.A.	341-7	34191.57007 01271.147678 39910.010006 9 99260000248500

Local de pagamento: Pague pelo aplicativo, internet ou em agências e correspondentes.	Vencimento **10/12/2024**
Beneficiário **STILO SEGURANCA OCUPACIONAL** **CNPJ/CPF:** 20.326.460/0001-11 CDOR JO#O UGLIENGO, 00004, SALA 4 , 09424000 - CENTRO ALTO - RIBEIR#O PIRES - SP	Agência/Código Beneficiário 7673/99100-1

Data do documento	Núm. do documento	Espécie Doc.	Aceite	Data Processamento	Nosso Número
03/12/2024	NF15541	DM	N	03/12/2024	157 / 00012711 - 4

Uso do Banco	Carteira	Espécie	Quantidade	Valor	(=) Valor do Documento
	157	R$			**2.485,00**

Instruções de responsabilidade do BENEFICIÁRIO. Qualquer dúvida sobre este boleto contate o BENEFICIÁRIO. APÓS O VENCIMENTO COBRAR JUROS DE..... 3,00% AO MÊS APÓS O VENCIMENTO COBRAR MULTA DE..... 0,98% TRANSFERENCIA/PIX NAO SERAO ACEITOS PARA QUITACAO NEGATIVAR E PROTESTAR APÓS 5 DIAS DO VENCIMENTO	(-) Descontos/Abatimento (+) Juros/Multa (=) Valor Cobrado
Pagador: BIOGESP - ASSOCIACAO DE GESTAO **CNPJ/CPF:** 26.702.577/0001-39 R CARDEAL ARCOVERDE 1641 , 05407002 - PINHEIROS - SAO PAULO - SP **Beneficiário final:** **CNPJ/CPF:**	

Autenticação mecânica

Banco Itaú S.A.	341-7	34191.57007 01271.147678 39910.010006 9 99260000248500

Local de pagamento: Pague pelo aplicativo, internet ou em agências e correspondentes.	Vencimento **10/12/2024**
Beneficiário **STILO SEGURANCA OCUPACIONAL** **CNPJ/CPF:** 20.326.460/0001-11 CDOR JO#O UGLIENGO, 00004, SALA 4 , 09424000 - CENTRO ALTO - RIBEIR#O PIRES - SP	Agência/Código Beneficiário 7673/99100-1

Data do documento	Núm. do documento	Espécie Doc.	Aceite	Data Processamento	Nosso Número
03/12/2024	NF15541	DM	N	03/12/2024	157 / 00012711 - 4

Uso do Banco	Carteira	Espécie	Quantidade	Valor	(=) Valor do Documento
	157	R$			**2.485,00**

Instruções de responsabilidade do BENEFICIÁRIO. Qualquer dúvida sobre este boleto contate o BENEFICIÁRIO. APÓS O VENCIMENTO COBRAR JUROS DE..... 3,00% AO MÊS APÓS O VENCIMENTO COBRAR MULTA DE..... 0,98% TRANSFERENCIA/PIX NAO SERAO ACEITOS PARA QUITACAO NEGATIVAR E PROTESTAR APÓS 5 DIAS DO VENCIMENTO	(-) Descontos/Abatimento (+) Juros/Multa (=) Valor Cobrado
Pagador: BIOGESP - ASSOCIACAO DE GESTAO **CNPJ/CPF:** 26.702.577/0001-39 R CARDEAL ARCOVERDE 1641 , 05407002 - PINHEIROS - SAO PAULO - SP **Beneficiário final:** **CNPJ/CPF:**	

Ficha de Compensação

Autenticação mecânica

Em caso de dúvidas, de posse do comprovante, contate seu gerente ou a Central no 40901685 (capitais e regiões metropolitanas) ou 0800 7701685(demais localidades). Reclamações, informações e cancelamentos: SAC 0800 728 0728, 24 horas por dia ou Fale Conosco: www.itau.com.br/empresas. Se não ficar satisfeito com a solução, contate a Ouvidoria: 0800 570 0011, em dias úteis, das 9h às 18h. Deficiente auditivo/fala: 0800 722 1722

Santander

Internet Banking Empresarial

BIOGESP ASSOCIACAO GESTAO EXECUCAO SERVI **Agência:** 0123 **Conta:** 130045706

Comprovante de pagamento

Pronto! Seu pagamento foi realizado

Valor pago
R$ 2.485,00

Tipo de transferência
cpf-cnpj

Informação para o recebedor
REFERENTE A NF 15541

Forma de pagamento
Ag 0123 - Cc 13004570-6

Data do pagamento
11/03/2025

Dados do recebedor

Para
STILO SEGURANCA OCUPACIONAL

CNPJ
20.******/****-11

Chave
20.******/****-11

Instituição
ITAU UNIBANCO S.A.

Dados do pagador

De
BIOGESP ASSOCIACAO GESTAO EXECUCAO SERVI

CNPJ
26.******/****-39

Instituição
BANCO SANTANDER (BRASIL) S.A.

ID/Transação
E90400888202503111255358623065 91

Data e hora da transação
11/03/2025 - 09:56:11

Instituição iniciadora de pagamento
BANCO SANTANDER (BRASIL) S.A.

Código de autenticação
IBE061678911EBF6E4BA5A1

Central de Atendimento Santander Empresarial
4004-2125 (Regiões Metropolitanas)
0800 726 2125 (Demais Localidades)
0800 723 5007 (Pessoas com deficiência auditiva ou de fala)

SAC - Atendimento 24h por dia, todos os dias.
0800 762 7777
0800 771 0401 (Pessoas com deficiência auditiva ou de fala)
Ouvidoria - Das 9h às 18h, de segunda a sexta-feira, exceto feriado.
0800 726 0322
0800 771 0301 (Pessoas com deficiência auditiva ou de fala)

PREFEITURA MUNICIPAL DE RIBEIRÃO PIRES

SECRETARIA DE FINANÇAS

NOTA FISCAL ELETRÔNICA DE SERVIÇO - NFS-e

Número da NFS-e

16287

Data e Hora da Emissão	06/01/2025 15:11:53	Competência	6/1/2025	Código de Verificação	5BWELXOOF
Número do RPS		No. da NFS-e substituída		Local da Prestação	RIBEIRAO PIRES - SP

Dados do Prestador de Serviços

Razão Social/Nome	STILO SEGURANÇA E MEDICINA DO TRABALHO LTDA				
Nome Fantasia	STILO SEGURANCA OCUPACIONAL				
CNPJ/CPF	20.326.460/0001-11	Inscrição Municipal	1019659	Município	RIBEIRAO PIRES - SP
Endereço e Cep	RUA COMENDADOR JOÃO UGLIENGO ,4 - CENTRO ALTO CEP: 09424-000				
Complemento:	SALA 4	Telefone:	(48)4822-4564	e-mail:	lilia@stiloseg.com.br

Dados do Tomador de Serviços

Razão Social/Nome	BIOGESP - ASSOCIACAO DE GESTAO E EXECUCAO DE SERVICOS PUBLICOS E SOCIAIS				
CNPJ/CPF	26.702.577/0001-39	Inscrição Municipal		Município	SAO PAULO - SP
Endereço e CEP	RUA CARDEAL ARCOVERDE ,1641 - PINHEIROS CEP: 05407-002				
Complemento:		Telefone:		e-mail:	nfe@biogesp.com.br

Discriminação dos Serviços

SERVIÇO REFERENTE A ASSESSORIA EM DOCUMENTAÇÕES COMPET. DEZEMBRO/2024

PROJETO: UPA/CAPS

VALOR TOTAL - R$ 2.301,64

VENCIMENTO - 20/01/2025

Código do Serviço / Atividade

17.01 / 8.1701 - Assessoria ou consultoria de qualquer natureza, não contida em outros itens desta lista; análise, ex

Detalhamento Específico da Construção Civil

Código da Obra		Código ART	

Tributos Federais

PIS		COFINS		IR(R$)		INSS(R$)		CSLL(R$)	

Detalhamento de Valores - Prestador dos Serviços		Outras Retenções	Cálculo do ISSQN devido no Município	
Valor dos Serviços R$	2.301,64	Natureza Operação	Valor dos Serviços R$	2.301,64
(-) Desconto Incondicionado		1-Tributação no município	(-) Deduções permitidas em lei	
(-) Desconto Condicionado		Regime especial Tributação	(-) Desconto Incondicionado	
(-) Retenções Federais	0,00	0-Nenhum	Base de Cálculo	2.301,64
Outras Retenções		Opção Simples Nacional	(x) Alíquota %	2,00
(-) ISS Retido	0,00	1 - Sim	ISS a reter:	( ) Sim (X) Não
(=) Valor Líquido R$	2.301,64	Incentivador Cultura	(=) Valor do ISS: R$	0,00
		2-Não		

Avisos

1- Uma via desta Nota Fiscal será enviada através do e-mail fornecido pelo Tomador dos Serviços.
2- A autenticidade desta Nota Fiscal poderá ser verificada no site, ribeiraopires.ginfes.com.br com a utilização do Código de Verificação.
3 - Documento emitido por ME ou EPP optante pelo Simples Nacional.Não gera direito a crédito fiscal de ISS e IPI.

RECIBO DO PAGADOR

Banco Itaú S.A.	341-7	34191.57007 01235.197678 39910.010006 1 99670000230164

Local de pagamento: Pague pelo aplicativo, internet ou em agências e correspondentes.	Vencimento **20/01/2025**
Beneficiário **STILO SEGURANCA OCUPACIONAL** **CNPJ/CPF:** 20.326.460/0001-11 CDOR JOãO UGLIENGO, 00004, SALA 4 , 09424000 - CENTRO ALTO - RIBEIRãO PIRES - SP	Agência/Código Beneficiário 7673/99100-1

Data do documento	Núm. do documento	Espécie Doc.	Aceite	Data Processamento	Nosso Número
19/09/2024	NF16287	DM	N	19/09/2024	157 / 00012351

Uso do Banco	Carteira	Espécie	Quantidade	Valor	(=) Valor do Documento
	157	R$			**2.301,64**

Instruções de responsabilidade do BENEFICIÁRIO. Qualquer dúvida sobre este boleto contate o BENEFICIÁRIO. APÓS 1 DIA(S) CORRIDO(S) DO VENCIMENTO COBRAR JUROS DE..... 3,00% AO MÊS APÓS 1 DIA(S) CORRIDO(S) DO VENCIMENTO COBRAR MULTA DE ..... 0,98% PROTESTAR APÓS 5 DIAS DO VENCIMENTO	(-) Descontos/Abatimento (+) Juros/Multa (=) Valor Cobrado

Pagador - BIOGESP - ASSOCIACAO DE GESTAO **CNPJ/CPF:** 26.702.577/0001-39
R CARDEAL ARCOVERDE 1641 , 05407002 - PINHEIROS - SAO PAULO - SP
Beneficiário final **CNPJ/CPF:**

Autenticação mecânica

Banco Itaú S.A.	341-7	34191.57007 01235.197678 39910.010006 1 99670000230164

Local de pagamento: Pague pelo aplicativo, internet ou em agências e correspondentes.	Vencimento **20/01/2025**
Beneficiário **STILO SEGURANCA OCUPACIONAL** **CNPJ/CPF:** 20.326.460/0001-11 CDOR JOãO UGLIENGO, 00004, SALA 4 , 09424000 - CENTRO ALTO - RIBEIRãO PIRES - SP	Agência/Código Beneficiário 7673/99100-1

Data do documento	Núm. do documento	Espécie Doc.	Aceite	Data Processamento	Nosso Número
19/09/2024	NF16287	DM	N	19/09/2024	157 / 00012351

Uso do Banco	Carteira	Espécie	Quantidade	Valor	(=) Valor do Documento
	157	R$			**2.301,64**

Instruções de responsabilidade do BENEFICIÁRIO. Qualquer dúvida sobre este boleto contate o BENEFICIÁRIO. APÓS 1 DIA(S) CORRIDO(S) DO VENCIMENTO COBRAR JUROS DE..... 3,00% AO MÊS APÓS 1 DIA(S) CORRIDO(S) DO VENCIMENTO COBRAR MULTA DE ..... 0,98% PROTESTAR APÓS 5 DIAS DO VENCIMENTO	(-) Descontos/Abatimento (+) Juros/Multa (=) Valor Cobrado

Pagador - BIOGESP - ASSOCIACAO DE GESTAO **CNPJ/CPF:** 26.702.577/0001-39
R CARDEAL ARCOVERDE 1641 , 05407002 - PINHEIROS - SAO PAULO - SP
Beneficiário final **CNPJ/CPF:**

Ficha de Compensação
Autenticação mecânica

Santander

Internet Banking Empresarial

BIOGESP ASSOCIACAO GESTAO EXECUCAO SERVI **Agência:** 0123 **Conta:** 130045706

Comprovante de pagamento

Pronto! Seu pagamento foi realizado

Valor pago
R$ 2.301,64

Tipo de transferência
cpf-cnpj

Informação para o recebedor
REFERENTE A NF 16287

Forma de pagamento
Ag 0123 - Cc 13004570-6

Data do pagamento
11/03/2025

Dados do recebedor

Para
STILO SEGURANCA OCUPACIONAL

CNPJ
20.******/****-11

Chave
20.******/****-11

Instituição
ITAU UNIBANCO S.A.

Dados do pagador

De
BIOGESP ASSOCIACAO GESTAO EXECUCAO SERVI

CNPJ
26.******/****-39

Instituição
BANCO SANTANDER (BRASIL) S.A.

ID/Transação
E90400888202503111257358624300 70

Data e hora da transação
11/03/2025 - 09:58:43

Instituição iniciadora de pagamento
BANCO SANTANDER (BRASIL) S.A.

Código de autenticação
IBE066A748E02F88E4D7890

Central de Atendimento Santander Empresarial
4004-2125 (Regiões Metropolitanas)
0800 726 2125 (Demais Localidades)
0800 723 5007 (Pessoas com deficiência auditiva ou de fala)

SAC - Atendimento 24h por dia, todos os dias.
0800 762 7777
0800 771 0401 (Pessoas com deficiência auditiva ou de fala)
Ouvidoria - Das 9h às 18h, de segunda a sexta-feira, exceto feriado.
0800 726 0322
0800 771 0301 (Pessoas com deficiência auditiva ou de fala)

PREFEITURA MUNICIPAL DE RIBEIRÃO PIRES

SECRETARIA DE FINANÇAS

NOTA FISCAL ELETRÔNICA DE SERVIÇO - NFS-e

Número da NFS-e: 16109

Data e Hora da Emissão	03/01/2025 15:17:44	Competência	3/1/2025	Código de Verificação	YRF65B3PL
Número do RPS		No. da NFS-e substituída		Local da Prestação	RIBEIRAO PIRES - SP

Dados do Prestador de Serviços

Razão Social/Nome	STILO SEGURANÇA E MEDICINA DO TRABALHO LTDA				
Nome Fantasia	STILO SEGURANCA OCUPACIONAL				
CNPJ/CPF	20.326.460/0001-11	Inscrição Municipal	1019659	Município	RIBEIRAO PIRES - SP
Endereço e Cep	RUA COMENDADOR JOÃO UGLIENGO ,4 - CENTRO ALTO CEP: 09424-000				
Complemento:	SALA 4	Telefone:	(48)4822-4564	e-mail:	lilia@stiloseg.com.br

Dados do Tomador de Serviços

Razão Social/Nome	BIOGESP - ASSOCIACAO DE GESTAO E EXECUCAO DE SERVICOS PUBLICOS E SOCIAIS				
CNPJ/CPF	26.702.577/0001-39	Inscrição Municipal		Município	SAO PAULO - SP
Endereço e CEP	RUA CARDEAL ARCOVERDE ,1641 - PINHEIROS CEP: 05407-002				
Complemento:		Telefone:		e-mail:	nfe@biogesp.com.br

Discriminação dos Serviços

SERVIÇOS REF. A ASSESSORIA EM EXAMES REALIZADOS EM DEZ/2024

PROJETO: UPA - CAPS - RT ou HMSL - UBS - CEM - CAISM

VALOR TOTAL: R$ 3.646,53

VENCIMENTO: 10/01/2025

Código do Serviço / Atividade

17.01 / 8.1701 - Assessoria ou consultoria de qualquer natureza, não contida em outros itens desta lista; análise, ex

Detalhamento Específico da Construção Civil

Código da Obra		Código ART	

Tributos Federais

PIS		COFINS		IR(R$)		INSS(R$)		CSLL(R$)	

Detalhamento de Valores - Prestador dos Serviços		Outras Retenções	Cálculo do ISSQN devido no Município	
Valor dos Serviços R$	3.646,53	Natureza Operação	Valor dos Serviços R$	3.646,53
(-) Desconto Incondicionado		1-Tributação no município	(-) Deduções permitidas em lei	
(-) Desconto Condicionado		Regime especial Tributação	(-) Desconto Incondicionado	
(-) Retenções Federais	0,00	0-Nenhum	Base de Cálculo	3.646,53
Outras Retenções		Opção Simples Nacional	(x) Alíquota %	2,00
(-) ISS Retido	0,00	1 - Sim	ISS a reter:	( ) Sim (X) Não
(=) Valor Líquido R$	3.646,53	Incentivador Cultura	(=) Valor do ISS: R$	0,00
		2-Não		

Avisos

1- Uma via desta Nota Fiscal será enviada através do e-mail fornecido pelo Tomador dos Serviços.
2- A autenticidade desta Nota Fiscal poderá ser verificada no site, ribeiraopires.ginfes.com.br com a utilização do Código de Verificação.
3 - Documento emitido por ME ou EPP optante pelo Simples Nacional.Não gera direito a crédito fiscal de ISS e IPI.

RECIBO DO PAGADOR

Banco Itaú S.A.	341-7	34191.57007 01316.117678 39910.010006 5 99570000364653

Local de pagamento: Pague pelo aplicativo, internet ou em agências e correspondentes.	Vencimento **10/01/2025**
Beneficiário **STILO SEGURANCA OCUPACIONAL** **CNPJ/CPF:** 20.326.460/0001-11 CDOR JO#O UGLIENGO, 00004, SALA 4 , 09424000 - CENTRO ALTO - RIBEIR#O PIRES - SP	Agência/Código Beneficiário 7673/99100-1

Data do documento	Núm. do documento	Espécie Doc.	Aceite	Data Processamento	Nosso Número
03/01/2025	NFE16109	DM	N	03/01/2025	157 / 00013161 - 1

Uso do Banco	Carteira	Espécie	Quantidade	Valor	(=) Valor do Documento
	157	R$			**3.646,53**

Instruções de responsabilidade do BENEFICIÁRIO. Qualquer dúvida sobre este boleto contate o BENEFICIÁRIO. APÓS O VENCIMENTO COBRAR JUROS DE..... 3,00% AO MÊS APÓS O VENCIMENTO COBRAR MULTA DE..... 0,98% PROTESTAR APÓS 5 DIAS DO VENCIMENTO NEGATIVAR E PROTESTAR APÓS 05 DIAS DO VENCIMENTO TRANSFERENCIA/PIX NAO SERAO ACEITOS PARA QUITACAO	(-) Descontos/Abatimento (+) Juros/Multa (=) Valor Cobrado
Pagador: BIOGESP - ASSOCIACAO DE GESTAO **CNPJ/CPF:** 26.702.577/0001-39 R CARDEAL ARCOVERDE 1641 , 05407002 - PINHEIROS - SAO PAULO - SP **Beneficiário final:** **CNPJ/CPF:**	

Autenticação mecânica

Banco Itaú S.A.	341-7	34191.57007 01316.117678 39910.010006 5 99570000364653

Local de pagamento: Pague pelo aplicativo, internet ou em agências e correspondentes.	Vencimento **10/01/2025**
Beneficiário **STILO SEGURANCA OCUPACIONAL** **CNPJ/CPF:** 20.326.460/0001-11 CDOR JO#O UGLIENGO, 00004, SALA 4 , 09424000 - CENTRO ALTO - RIBEIR#O PIRES - SP	Agência/Código Beneficiário 7673/99100-1

Data do documento	Núm. do documento	Espécie Doc.	Aceite	Data Processamento	Nosso Número
03/01/2025	NFE16109	DM	N	03/01/2025	157 / 00013161 - 1

Uso do Banco	Carteira	Espécie	Quantidade	Valor	(=) Valor do Documento
	157	R$			**3.646,53**

Instruções de responsabilidade do BENEFICIÁRIO. Qualquer dúvida sobre este boleto contate o BENEFICIÁRIO. APÓS O VENCIMENTO COBRAR JUROS DE..... 3,00% AO MÊS APÓS O VENCIMENTO COBRAR MULTA DE..... 0,98% PROTESTAR APÓS 5 DIAS DO VENCIMENTO NEGATIVAR E PROTESTAR APÓS 05 DIAS DO VENCIMENTO TRANSFERENCIA/PIX NAO SERAO ACEITOS PARA QUITACAO	(-) Descontos/Abatimento (+) Juros/Multa (=) Valor Cobrado
Pagador: BIOGESP - ASSOCIACAO DE GESTAO **CNPJ/CPF:** 26.702.577/0001-39 R CARDEAL ARCOVERDE 1641 , 05407002 - PINHEIROS - SAO PAULO - SP **Beneficiário final:** **CNPJ/CPF:**	

Ficha de Compensação

Autenticação mecânica

Em caso de dúvidas, de posse do comprovante, contate seu gerente ou a Central no 40901685 (capitais e regiões metropolitanas) ou 0800 7701685(demais localidades). Reclamações, informações e cancelamentos: SAC 0800 728 0728, 24 horas por dia ou Fale Conosco: www.itau.com.br/empresas. Se não ficar satisfeito com a solução, contate a Ouvidoria: 0800 570 0011, em dias úteis, das 9h às 18h. Deficiente auditivo/fala: 0800 722 1722

Santander

Internet Banking Empresarial

BIOGESP ASSOCIACAO GESTAO EXECUCAO SERVI **Agência:** 0123 **Conta:** 130045706

Comprovante de pagamento

Pronto! Seu pagamento foi realizado

Valor pago
R$ 3.646,53

Tipo de transferência
cpf-cnpj

Informação para o recebedor
REFERENTE A NF 16109

Forma de pagamento
Ag 0123 - Cc 13004570-6

Data do pagamento
11/03/2025

Dados do recebedor

Para
STILO SEGURANCA OCUPACIONAL

CNPJ
20.***.***/****-11

Chave
20.***.***/****-11

Instituição
ITAU UNIBANCO S.A.

Dados do pagador

De
BIOGESP ASSOCIACAO GESTAO EXECUCAO SERVI

CNPJ
26.***.***/****-39

Instituição
BANCO SANTANDER (BRASIL) S.A.

ID/Transação
E90400888202503111259358625289l6

Data e hora da transação
11/03/2025 - 10:00:45

Instituição iniciadora de pagamento
BANCO SANTANDER (BRASIL) S.A.

Código de autenticação
IBE0654C67BCFC9DD440AA4

Central de Atendimento Santander Empresarial
4004-2125 (Regiões Metropolitanas)
0800 726 2125 (Demais Localidades)
0800 723 5007 (Pessoas com deficiência auditiva ou de fala)

SAC - Atendimento 24h por dia, todos os dias.
0800 762 7777
0800 771 0401 (Pessoas com deficiência auditiva ou de fala)
Ouvidoria - Das 9h às 18h, de segunda a sexta-feira, exceto feriado.
0800 726 0322
0800 771 0301 (Pessoas com deficiência auditiva ou de fala)

FECHAMENTO DE EXAMES

ATENDIMENTOS BIOGESP – UPA/CAPS - RT

REFERÊNCIA DEZEMBRO/2024

Funcionário	Dia	Mês	Ano	Tipo de Atendimento	Exame	Valor
VIVIANE GOMES DA SILVA	9	Dez	2024	Periódico	Exame Clinico Ocupacional	R$ 32,10
VIVIANE GOMES DA SILVA	9	Dez	2024	Periódico	HEMOGRAMA COMPLETO	R$ 19,43
VIVIANE GOMES DA SILVA	9	Dez	2024	Periódico	HBSAG	R$ 22,15
REGIANE DE ARAUJO JULIAO	9	Dez	2024	Periódico	Exame Clinico Ocupacional	R$ 32,10
REGIANE DE ARAUJO JULIAO	9	Dez	2024	Periódico	HEMOGRAMA COMPLETO	R$ 19,43
REGIANE DE ARAUJO JULIAO	9	Dez	2024	Periódico	HBSAG	R$ 22,15
NUBIA MARI NASCIMENTO SILVA	9	Dez	2024	Periódico	Exame Clinico Ocupacional	R$ 32,10
NUBIA MARI NASCIMENTO SILVA	9	Dez	2024	Periódico	HEMOGRAMA COMPLETO	R$ 19,43
NUBIA MARI NASCIMENTO SILVA	9	Dez	2024	Periódico	HBSAG	R$ 22,15
PAULO ROGERIO PELINSON	9	Dez	2024	Periódico	Acuidade Visual	R$ 26,75
PAULO ROGERIO PELINSON	9	Dez	2024	Periódico	ECG	R$ 48,78
PAULO ROGERIO PELINSON	9	Dez	2024	Periódico	EEG	R$ 54,78
PAULO ROGERIO PELINSON	9	Dez	2024	Periódico	Exame Clinico Ocupacional	R$ 32,10
PAULO ROGERIO PELINSON	9	Dez	2024	Periódico	GLICEMIA JEJUM	R$ 20,22
PAULO ROGERIO PELINSON	9	Dez	2024	Periódico	HEMOGRAMA COMPLETO	R$ 19,43
PAULO ROGERIO PELINSON	9	Dez	2024	Periódico	TOXICOLÓGICO	R$ 160,00
JANDIRA DE OLIVEIRA SILVA	9	Dez	2024	Periódico	Exame Clinico Ocupacional	R$ 32,10
JANDIRA DE OLIVEIRA SILVA	9	Dez	2024	Periódico	HEMOGRAMA COMPLETO	R$ 19,43
JANDIRA DE OLIVEIRA SILVA	9	Dez	2024	Periódico	HBSAG	R$ 22,15
CINTIA SANTOS LIMA	9	Dez	2024	Periódico	Exame Clinico Ocupacional	R$ 32,10
RITA DE CASSIA MELO MARCONDES	10	Dez	2024	Periódico	Exame Clinico Ocupacional	R$ 32,10
RITA DE CASSIA MELO MARCONDES	10	Dez	2024	Periódico	HEMOGRAMA COMPLETO	R$ 19,43
RITA DE CASSIA MELO MARCONDES	10	Dez	2024	Periódico	HBSAG	R$ 22,15
VINICIUS CARVALHO DE ALMEIDA	10	Dez	2024	Periódico	Exame Clinico Ocupacional	R$ 32,10
VINICIUS CARVALHO DE ALMEIDA	10	Dez	2024	Periódico	HEMOGRAMA COMPLETO	R$ 19,43
VINICIUS CARVALHO DE ALMEIDA	10	Dez	2024	Periódico	HBSAG	R$ 22,15
ELAINE DA SILVA REIS OLIVEIRA	10	Dez	2024	Periódico	Exame Clinico Ocupacional	R$ 32,10
ELAINE DA SILVA REIS OLIVEIRA	10	Dez	2024	Periódico	HEMOGRAMA COMPLETO	R$ 19,43
ELAINE DA SILVA REIS OLIVEIRA	10	Dez	2024	Periódico	HBSAG	R$ 22,15
CLEIDE APARECIDA ALMEIDA ROCHA	10	Dez	2024	Retorno ao trabalho	Exame Clinico Ocupacional	R$ 32,10
MURILO LEITE DA SILVA	10	Dez	2024	Periódico	Exame Clinico Ocupacional	R$ 32,10
MURILO LEITE DA SILVA	10	Dez	2024	Periódico	HEMOGRAMA COMPLETO	R$ 19,43
MURILO LEITE DA SILVA	10	Dez	2024	Periódico	HBSAG	R$ 22,15
NORBERTO DE OLIVEIRA	10	Dez	2024	Periódico	Acuidade Visual	R$ 26,75
NORBERTO DE OLIVEIRA	10	Dez	2024	Periódico	ECG	R$ 48,78
NORBERTO DE OLIVEIRA	10	Dez	2024	Periódico	EEG	R$ 54,78
NORBERTO DE OLIVEIRA	10	Dez	2024	Periódico	Exame Clinico Ocupacional	R$ 32,10
NORBERTO DE OLIVEIRA	10	Dez	2024	Periódico	GLICEMIA JEJUM	R$ 20,22
NORBERTO DE OLIVEIRA	10	Dez	2024	Periódico	HEMOGRAMA COMPLETO	R$ 19,43

NORBERTO DE OLIVEIRA	10	Dez	2024	Periódico	TOXICOLÓGICO	R$ 160,00
TATIANE ROSA DE MOURA	10	Dez	2024	Periódico	Exame Clinico Ocupacional	R$ 32,10
TATIANE ROSA DE MOURA	10	Dez	2024	Periódico	HEMOGRAMA COMPLETO	R$ 19,43
TATIANE ROSA DE MOURA	10	Dez	2024	Periódico	HBSAG	R$ 22,15
VICTORIA HEPP ZANELLA	11	Dez	2024	Periódico	Exame Clinico Ocupacional	R$ 32,10
VICTORIA HEPP ZANELLA	11	Dez	2024	Periódico	HEMOGRAMA COMPLETO	R$ 19,43
VICTORIA HEPP ZANELLA	11	Dez	2024	Periódico	HBSAG	R$ 22,15
ROSEMARY DA SILVA SANTOS MARINHO	11	Dez	2024	Periódico	Exame Clinico Ocupacional	R$ 32,10
ROSEMARY DA SILVA SANTOS MARINHO	11	Dez	2024	Periódico	HEMOGRAMA COMPLETO	R$ 19,43
ROSEMARY DA SILVA SANTOS MARINHO	11	Dez	2024	Periódico	HBSAG	R$ 22,15
SHIRLEY DE JESUS SANTOS	11	Dez	2024	Periódico	Exame Clinico Ocupacional	R$ 32,10
SHIRLEY DE JESUS SANTOS	11	Dez	2024	Periódico	HEMOGRAMA COMPLETO	R$ 19,43
SHIRLEY DE JESUS SANTOS	11	Dez	2024	Periódico	HBSAG	R$ 22,15
THALITA SILVA DE ANDRADE	12	Dez	2024	Periódico	Exame Clinico Ocupacional	R$ 32,10
THALITA SILVA DE ANDRADE	12	Dez	2024	Periódico	HEMOGRAMA COMPLETO	R$ 19,43
THALITA SILVA DE ANDRADE	12	Dez	2024	Periódico	HBSAG	R$ 22,15
JOAO KENNED CORDEIRO	12	Dez	2024	Periódico	Acuidade Visual	R$ 26,75
JOAO KENNED CORDEIRO	12	Dez	2024	Periódico	ECG	R$ 48,78
JOAO KENNED CORDEIRO	12	Dez	2024	Periódico	EEG	R$ 54,78
JOAO KENNED CORDEIRO	12	Dez	2024	Periódico	Exame Clinico Ocupacional	R$ 32,10
JOAO KENNED CORDEIRO	12	Dez	2024	Periódico	GLICEMIA JEJUM	R$ 20,22
JOAO KENNED CORDEIRO	12	Dez	2024	Periódico	HEMOGRAMA COMPLETO	R$ 19,43
JOAO KENNED CORDEIRO	12	Dez	2024	Periódico	TOXICOLÓGICO	R$ 160,00
KAIQUE ALVES GUIMARAES	12	Dez	2024	Periódico	Acuidade Visual	R$ 26,75
KAIQUE ALVES GUIMARAES	12	Dez	2024	Periódico	ECG	R$ 48,78
KAIQUE ALVES GUIMARAES	12	Dez	2024	Periódico	EEG	R$ 54,78
KAIQUE ALVES GUIMARAES	12	Dez	2024	Periódico	Exame Clinico Ocupacional	R$ 32,10
KAIQUE ALVES GUIMARAES	12	Dez	2024	Periódico	GLICEMIA JEJUM	R$ 20,22
KAIQUE ALVES GUIMARAES	12	Dez	2024	Periódico	HEMOGRAMA COMPLETO	R$ 19,43
KAIQUE ALVES GUIMARAES	12	Dez	2024	Periódico	TOXICOLÓGICO	R$ 160,00
RIZIA CAVALCANTE BATISTA DE SOUSA	12	Dez	2024	Periódico	Exame Clinico Ocupacional	R$ 32,10
RIZIA CAVALCANTE BATISTA DE SOUSA	12	Dez	2024	Periódico	HEMOGRAMA COMPLETO	R$ 19,43
RIZIA CAVALCANTE BATISTA DE SOUSA	12	Dez	2024	Periódico	HBSAG	R$ 22,15
VALTER BONI FERREIRA	12	Dez	2024	Periódico	Exame Clinico Ocupacional	R$ 32,10
VALTER BONI FERREIRA	12	Dez	2024	Periódico	HEMOGRAMA COMPLETO	R$ 19,43
VALTER BONI FERREIRA	12	Dez	2024	Periódico	HBSAG	R$ 22,15
FATIMA GARCIA CONDE PIMENTEL	12	Dez	2024	Periódico	Exame Clinico Ocupacional	R$ 32,10
PAULA OLIVEIRA SANTOS	12	Dez	2024	Periódico	Exame Clinico Ocupacional	R$ 32,10
SORAIA DE ARAUJO PINHEIRO PEREIRA	12	Dez	2024	Periódico	Exame Clinico Ocupacional	R$ 32,10
CAROLINE APARECIDA RIBEIRO	12	Dez	2024	Periódico	Exame Clinico Ocupacional	R$ 32,10
ISAAC XAVIER GAVILA PEREIRA	13	Dez	2024	Demissional	Exame Clinico Ocupacional	R$ 32,10
ELISANGELA CHACON TERUEL	13	Dez	2024	Periódico	Exame Clinico Ocupacional	R$ 32,10
ELISANGELA CHACON TERUEL	13	Dez	2024	Periódico	HEMOGRAMA COMPLETO	R$ 19,43
ELISANGELA CHACON TERUEL	13	Dez	2024	Periódico	HBSAG	R$ 22,15
ROUZEIMARY LINS DE CARVALHO	13	Dez	2024	Periódico	Exame Clinico Ocupacional	R$ 32,10
ROUZEIMARY LINS DE CARVALHO	13	Dez	2024	Periódico	HEMOGRAMA COMPLETO	R$ 19,43
ROUZEIMARY LINS DE CARVALHO	13	Dez	2024	Periódico	HBSAG	R$ 22,15
TEREZA SOUZA GONÇALVES	13	Dez	2024	Periódico	Exame Clinico Ocupacional	R$ 32,10
TEREZA SOUZA GONÇALVES	13	Dez	2024	Periódico	HEMOGRAMA COMPLETO	R$ 19,43
TEREZA SOUZA GONÇALVES	13	Dez	2024	Periódico	HBSAG	R$ 22,15
LAURA RITA CANO SANCHEZ	16	Dez	2024	Periódico	Exame Clinico Ocupacional	R$ 32,10
LAURA RITA CANO SANCHEZ	16	Dez	2024	Periódico	HEMOGRAMA COMPLETO	R$ 19,43
LAURA RITA CANO SANCHEZ	16	Dez	2024	Periódico	HBSAG	R$ 22,15
REGIANE BRAZ DA SILVA AZARIAS	16	Dez	2024	Periódico	Exame Clinico Ocupacional	R$ 32,10

REGIANE BRAZ DA SILVA AZARIAS	16	Dez	2024	Periódico	HEMOGRAMA COMPLETO	R$	19,43
REGIANE BRAZ DA SILVA AZARIAS	16	Dez	2024	Periódico	HBSAG	R$	22,15
MARISA OLAVO PEREIRA	17	Dez	2024	Periódico	Acuidade Visual	R$	26,75
MARISA OLAVO PEREIRA	17	Dez	2024	Periódico	ECG	R$	48,78
MARISA OLAVO PEREIRA	17	Dez	2024	Periódico	EEG	R$	54,78
MARISA OLAVO PEREIRA	17	Dez	2024	Periódico	Exame Clinico Ocupacional	R$	32,10
MARISA OLAVO PEREIRA	17	Dez	2024	Periódico	GLICEMIA JEJUM	R$	20,22
MARISA OLAVO PEREIRA	17	Dez	2024	Periódico	HEMOGRAMA COMPLETO	R$	19,43
MARISA OLAVO PEREIRA	17	Dez	2024	Periódico	TOXICOLÓGICO	R$	160,00
GEOVANNA GOMES ARMAGNI	17	Dez	2024	Periódico	Exame Clinico Ocupacional	R$	32,10
MAIRA CATARINA MARCELINO VIDAL DE OLIVEIRA	18	Dez	2024	Periódico	Exame Clinico Ocupacional	R$	32,10
RUTE SOARES MORENO TEIXEIRA	19	Dez	2024	Periódico	Exame Clinico Ocupacional	R$	32,10
RUTE SOARES MORENO TEIXEIRA	19	Dez	2024	Periódico	HEMOGRAMA COMPLETO	R$	19,43
RUTE SOARES MORENO TEIXEIRA	19	Dez	2024	Periódico	HBSAG	R$	22,15

TOTAL:	**R$ 3.646,53**

_____

STILO SEGURANCA E MEDICINA DO TRABALHO LTDA
CNPJ 20.326.460/0001-11

PREFEITURA MUNICIPAL DE RIBEIRÃO PIRES

SECRETARIA DE FINANÇAS

NOTA FISCAL ELETRÔNICA DE SERVIÇO - NFS-e

Número da NFS-e

16117

Data e Hora da Emissão	03/01/2025 15:43:20	Competência	3/1/2025	Código de Verificação	FHE5UGSJE
Número do RPS		No. da NFS-e substituída		Local da Prestação	RIBEIRAO PIRES - SP

Dados do Prestador de Serviços

Razão Social/Nome	STILO SEGURANÇA E MEDICINA DO TRABALHO LTDA				
Nome Fantasia	STILO SEGURANCA OCUPACIONAL				
CNPJ/CPF	20.326.460/0001-11	Inscrição Municipal	1019659	Município	RIBEIRAO PIRES - SP
Endereço e Cep	RUA COMENDADOR JOÃO UGLIENGO ,4 - CENTRO ALTO CEP: 09424-000				
Complemento:	SALA 4	Telefone:	(48)4822-4564	e-mail:	lilia@stiloseg.com.br

Dados do Tomador de Serviços

Razão Social/Nome	BIOGESP - ASSOCIACAO DE GESTAO E EXECUCAO DE SERVICOS PUBLICOS E SOCIAIS				
CNPJ/CPF	26.702.577/0001-39	Inscrição Municipal		Município	SAO PAULO - SP
Endereço e CEP	RUA CARDEAL ARCOVERDE ,1641 - PINHEIROS CEP: 05407-002				
Complemento:		Telefone:		e-mail:	nfe@biogesp.com.br

Discriminação dos Serviços

SERVIÇO REFERENTE A ASSESSORIA EM VIDAS ATIVAS COMPET. DEZEMBRO/2024
249 VIDAS ATIVAS (R$ 9,94 VALOR UNITARIO) - R$ 2.475,06
PROJETO: UPA/CAPS - RT
VENCIMENTO: 10/01/2025

Código do Serviço / Atividade

17.01 / 8.1701 - Assessoria ou consultoria de qualquer natureza, não contida em outros itens desta lista; análise, ex

Detalhamento Específico da Construção Civil

Código da Obra		Código ART	

Tributos Federais

PIS		COFINS		IR(R$)		INSS(R$)		CSLL(R$)	

Detalhamento de Valores - Prestador dos Serviços		Outras Retenções	Cálculo do ISSQN devido no Município	
Valor dos Serviços R$	2.475,06	Natureza Operação	Valor dos Serviços R$	2.475,06
(-) Desconto Incondicionado		1-Tributação no município	(-) Deduções permitidas em lei	
(-) Desconto Condicionado		Regime especial Tributação	(-) Desconto Incondicionado	
(-) Retenções Federais	0,00	0-Nenhum	Base de Cálculo	2.475,06
Outras Retenções		Opção Simples Nacional	(x) Alíquota %	2,00
(-) ISS Retido	0,00	1 - Sim	ISS a reter:	( ) Sim (X) Não
(=) Valor Líquido R$	2.475,06	Incentivador Cultura	(=) Valor do ISS: R$	0,00
		2-Não		

Avisos

1- Uma via desta Nota Fiscal será enviada através do e-mail fornecido pelo Tomador dos Serviços.
2- A autenticidade desta Nota Fiscal poderá ser verificada no site, ribeiraopires.ginfes.com.br com a utilização do Código de Verificação.
3 - Documento emitido por ME ou EPP optante pelo Simples Nacional.Não gera direito a crédito fiscal de ISS e IPI.

RECIBO DO PAGADOR

Banco Itaú S.A.	341-7	34191.57007 01316.607678 39910.010006 3 99570000247506

Local de pagamento: Pague pelo aplicativo, internet ou em agências e correspondentes.	Vencimento **10/01/2025**
Beneficiário **STILO SEGURANCA OCUPACIONAL** **CNPJ/CPF:** 20.326.460/0001-11 CDOR JO#O UGLIENGO, 00004, SALA 4 , 09424000 - CENTRO ALTO - RIBEIR#O PIRES - SP	Agência/Código Beneficiário 7673/99100-1

Data do documento	Núm. do documento	Espécie Doc.	Aceite	Data Processamento	Nosso Número
03/01/2025	NF16117	DM	N	03/01/2025	157 / 00013166 - 0

Uso do Banco	Carteira	Espécie	Quantidade	Valor	(=) Valor do Documento
	157	R$			**2.475,06**

Instruções de responsabilidade do BENEFICIÁRIO. Qualquer dúvida sobre este boleto contate o BENEFICIÁRIO. APÓS O VENCIMENTO COBRAR JUROS DE..... 3,00% AO MÊS APÓS O VENCIMENTO COBRAR MULTA DE..... 0,98% NEGATIVAR E PROTESTAR APÓS 5 DIAS DO VENCIMENTO TRANSFERENCIA/PIX NAO SERAO ACEITOS PARA QUITACAO	(-) Descontos/Abatimento (+) Juros/Multa (=) Valor Cobrado
Pagador: BIOGESP - ASSOCIACAO DE GESTAO **CNPJ/CPF:** 26.702.577/0001-39 R CARDEAL ARCOVERDE 1641 , 05407002 - PINHEIROS - SAO PAULO - SP **Beneficiário final:** **CNPJ/CPF:**	

Autenticação mecânica

Banco Itaú S.A.	341-7	34191.57007 01316.607678 39910.010006 3 99570000247506

Local de pagamento: Pague pelo aplicativo, internet ou em agências e correspondentes.	Vencimento **10/01/2025**
Beneficiário **STILO SEGURANCA OCUPACIONAL** **CNPJ/CPF:** 20.326.460/0001-11 CDOR JO#O UGLIENGO, 00004, SALA 4 , 09424000 - CENTRO ALTO - RIBEIR#O PIRES - SP	Agência/Código Beneficiário 7673/99100-1

Data do documento	Núm. do documento	Espécie Doc.	Aceite	Data Processamento	Nosso Número
03/01/2025	NF16117	DM	N	03/01/2025	157 / 00013166 - 0

Uso do Banco	Carteira	Espécie	Quantidade	Valor	(=) Valor do Documento
	157	R$			**2.475,06**

Instruções de responsabilidade do BENEFICIÁRIO. Qualquer dúvida sobre este boleto contate o BENEFICIÁRIO. APÓS O VENCIMENTO COBRAR JUROS DE..... 3,00% AO MÊS APÓS O VENCIMENTO COBRAR MULTA DE..... 0,98% NEGATIVAR E PROTESTAR APÓS 5 DIAS DO VENCIMENTO TRANSFERENCIA/PIX NAO SERAO ACEITOS PARA QUITACAO	(-) Descontos/Abatimento (+) Juros/Multa (=) Valor Cobrado
Pagador: BIOGESP - ASSOCIACAO DE GESTAO **CNPJ/CPF:** 26.702.577/0001-39 R CARDEAL ARCOVERDE 1641 , 05407002 - PINHEIROS - SAO PAULO - SP **Beneficiário final:** **CNPJ/CPF:**	

Ficha de Compensação

Autenticação mecânica

Em caso de dúvidas, de posse do comprovante, contate seu gerente ou a Central no 40901685 (capitais e regiões metropolitanas) ou 0800 7701685(demais localidades). Reclamações, informações e cancelamentos: SAC 0800 728 0728, 24 horas por dia ou Fale Conosco: www.itau.com.br/empresas. Se não ficar satisfeito com a solução, contate a Ouvidoria: 0800 570 0011, em dias úteis, das 9h às 18h. Deficiente auditivo/fala: 0800 722 1722

Santander

Internet Banking Empresarial

BIOGESP ASSOCIACAO GESTAO EXECUCAO SERVI **Agência:** 0123 **Conta:** 130045706

Comprovante de pagamento

Pronto! Seu pagamento foi realizado

Valor pago
R$ 2.475,06

Tipo de transferência
cpf-cnpj

Informação para o recebedor
REFERENTE A NF 16117

Forma de pagamento
Ag 0123 - Cc 13004570-6

Data do pagamento
11/03/2025

Dados do recebedor

Para
STILO SEGURANCA OCUPACIONAL

CNPJ
20.******/****-11

Chave
20.******/****-11

Instituição
ITAU UNIBANCO S.A.

Dados do pagador

De
BIOGESP ASSOCIACAO GESTAO EXECUCAO SERVI

CNPJ
26.******/****-39

Instituição
BANCO SANTANDER (BRASIL) S.A.

ID/Transação
E90400888202503111301358626230 40

Data e hora da transação
11/03/2025 - 10:02:27

Instituição iniciadora de pagamento
BANCO SANTANDER (BRASIL) S.A.

Código de autenticação
IBE066D3C2369F5DB436BA9

Central de Atendimento Santander Empresarial
4004-2125 (Regiões Metropolitanas)
0800 726 2125 (Demais Localidades)
0800 723 5007 (Pessoas com deficiência auditiva ou de fala)

SAC - Atendimento 24h por dia, todos os dias.
0800 762 7777
0800 771 0401 (Pessoas com deficiência auditiva ou de fala)
Ouvidoria - Das 9h às 18h, de segunda a sexta-feira, exceto feriado.
0800 726 0322
0800 771 0301 (Pessoas com deficiência auditiva ou de fala)

RELATÓRIO DE VIDAS ATIVAS - UPA/CAPS-RT (CONTRATO 383) - DEZEMBRO 2024

Nº	Nome	Unidade	Setor	Cargo	Dt.Admissão	Dt.Demissão	Situação
1	MARCONDES BELARMINO GOMES	UPA - SANTA LUZIA - 383/2022	SAUDE	Motorista de Ambulância	08/10/2022		Ativo
2	MARISA OLAVO PEREIRA	UPA - SANTA LUZIA - 383/2022	SAUDE	Motorista de Ambulância	11/10/2022		Ativo
3	ADILER JOSE DOS SANTOS	RT - 383/2022	SAUDE	Cuidador(a)	10/08/2021		Ativo
4	ADRIANA APARECIDA CORREIA BARBOSA	UPA - SANTA LUZIA - 383/2022	Enfermaria	Técnico (a) de Enfermagem	21/08/2021		Ativo
5	ADRIANA DELGADO	UPA - SANTA LUZIA - 383/2022	Enfermaria	Técnico (a) de Enfermagem	10/08/2021		Ativo
6	ALECSANDRA DOS SANTOS CALDEIRA	RT - 383/2022	SAUDE	Cuidador(a)	10/08/2021		Ativo
7	ALESSANDRA RAMOS DA SILVA	RT - 383/2022	SAUDE	Cuidador(a)	10/08/2021		Ativo
8	ALICE BORGES BRAMANTI	RT - 383/2022	SAUDE	Cuidador(a)	10/08/2021		Ativo
9	AMARA CLEMENTE DA SILVA	UPA - SANTA LUZIA - 383/2022	Enfermaria	Técnico (a) de Enfermagem	20/10/2021		Ativo
10	ANA CRISTINA NUNES	RT - 383/2022	SAUDE	Cuidador(a)	10/08/2021		Ativo
11	ANDERSON MENEGATTO DE SALES	UPA - SANTA LUZIA - 383/2022	SAUDE	Motorista de Ambulância	10/08/2021		Ativo
12	ANDREIA SANTOS DUARTE	RT - 383/2022	SAUDE	Cuidador(a)	10/08/2021		Ativo
13	ANDRIELI PONTES GOMES	RT - 383/2022	SAUDE	Cuidador(a)	10/08/2021		Ativo
14	ANGELINA SOARES DA SILVA	UPA - SANTA LUZIA - 383/2022	Farmácia	tecnico(a) de farmacia	10/08/2021		Ativo
15	ANGELITA DIAS SOUZA DE OLIVEIRA	UPA - SANTA LUZIA - 383/2022	RECEPÇÃO	SUPERVISOR (A) DE RECEPÇÃO	10/08/2021		Ativo
16	ARIANE DOS SANTOS DUARTE	RT - 383/2022	SAUDE	Cuidador(a)	10/08/2021		Ativo
17	BIANCA LISBOA DA SILVA	UPA - SANTA LUZIA - 383/2022	Enfermaria	Técnico (a) de Enfermagem	10/08/2021		Ativo
18	BRUNA DE MORAIS GAMA	UPA - SANTA LUZIA - 383/2022	Enfermaria	Técnico (a) de Enfermagem	10/08/2021		Ativo
19	CARLA DE CAMPOS SOUZA	RT - 383/2022	Assistente Social	Assistente Social	10/08/2021		Ativo
20	CARLOS EDUARDO DE ARRUDA SILVA	RT - 383/2022	SAUDE	Assistente Administrativo	20/12/2021		Ativo
21	CATIA APARECIDA DOMINGOS MARCIONILHO SOUZA	CAPS I INFANTIL - 383/2022	Enfermaria	Técnico (a) de Enfermagem	10/08/2021		Ativo
22	CLAUDINEI APARECIDO PRADO	UPA - SANTA LUZIA - 383/2022	Enfermaria	Enfermeiro (a)	23/03/2022		Ativo
23	CLEIDE APARECIDA ALMEIDA ROCHA	RT - 383/2022	SAUDE	Cuidador(a)	10/08/2021		Ativo
24	CRISTIANE APARECIDA DOS SANTOS COELHO	UPA - SANTA LUZIA - 383/2022	Enfermaria	Técnico (a) de Enfermagem	10/08/2021		Ativo
25	DAIANE APARECIDA SANTOS	CAPS II ADULTO - 383/2022	RECEPÇÃO	Recepcionista	10/08/2021		Ativo
26	DAIANE SANTANA BATISTA	RT - 383/2022	SAUDE	Assistente Administrativo	10/08/2021		Ativo
27	DALCIONE DOMINGUES ROCHA DOS SANTOS	UPA - SANTA LUZIA - 383/2022	Enfermaria	Técnico (a) de Enfermagem	10/08/2021		Ativo
28	DILMA CAMPOS FERREIRA	RT - 383/2022	SAUDE	Técnico (a) de Enfermagem	10/08/2021		Ativo
29	DONIZETI TADEU DA SILVA	UPA - SANTA LUZIA - 383/2022	Enfermaria	Técnico (a) de Enfermagem	10/08/2021		Ativo
30	EDER DE ASSIS	CAPS I INFANTIL - 383/2022	SAUDE	Educador (a) Fisico	23/03/2022		Ativo
31	EDILAINE APARECIDA CAVALARI	UPA - SANTA LUZIA - 383/2022	Enfermaria	Enfermeiro (a)	21/08/2021		Ativo
32	EDNEIA REGINA PIRES FRANCISCO	UPA - SANTA LUZIA - 383/2022	Enfermaria	Técnico (a) de Enfermagem	10/08/2021		Ativo
33	ELETEIA LILIAN DA SILVA MORAES	UPA - SANTA LUZIA - 383/2022	Enfermaria	Enfermeiro (a)	12/05/2022		Ativo
34	ELIANE APARECIDA DE LANA	UPA - SANTA LUZIA - 383/2022	Enfermaria	Coordenador (a) Enfermagem	10/08/2021		Ativo
35	ELIETE DO CARMO DE PAULA	UPA - SANTA LUZIA - 383/2022	Enfermaria	Técnico (a) de Enfermagem	21/08/2021		Ativo
36	ELISANDRA MENEZES SOARES	RT - 383/2022	SAUDE	Cuidador(a)	10/08/2021		Ativo
37	EMERSON BRUNO DOREA BARROS GOMES	RT - 383/2022	SAUDE	Técnico (a) de Enfermagem	10/08/2021		Ativo
38	EVELYN MOSCATELLI	CAPS I INFANTIL - 383/2022	ADMINISTRATIVO	Aux. Administrativo	10/08/2021		Ativo
39	FERNANDA DE SOUSA MOREIRA	CAPS II ADULTO - 383/2022	Farmácia	SUPERVISOR (A) DE ENFERMAGEM	10/08/2021		Ativo
40	FERNANDA DIAS DE SOUZA	UPA - SANTA LUZIA - 383/2022	Enfermaria	Técnico (a) de Enfermagem	10/08/2021		Ativo
41	FERNANDA FELIPPELLI	UPA - SANTA LUZIA - 383/2022	Enfermaria	Técnico (a) de Enfermagem	10/08/2021		Ativo
42	FERNANDO FORTINE	UPA - SANTA LUZIA - 383/2022	Enfermaria	Enfermeiro (a)	10/08/2021		Ativo
43	FRANCILEIDE LIMA DAMASCENO DA SILVA	UPA - SANTA LUZIA - 383/2022	Enfermaria	Técnico (a) de Enfermagem	21/08/2021		Ativo
44	FRANCISCA NUNES SILVA DOS SANTOS	RT - 383/2022	SAUDE	Cuidador(a)	10/08/2021		Ativo
45	GLAUCIA ALMEIDA JARDIM	CAPS II ADULTO - 383/2022	Enfermaria	Técnico (a) de Enfermagem	10/08/2021		Ativo
46	IEDA DOS SANTOS PAZ	RT - 383/2022	SAUDE	Técnico (a) de Enfermagem	10/08/2021		Ativo

47	ISABELA MIRIS DA SILVA	UPA - SANTA LUZIA - 383/2022	Nutrição	Nutricionista	10/08/2021	Ativo
48	JANAINA DE OLIVEIRA COSTA	CAPS I INFANTIL - 383/2022	Enfermaria	Enfermeiro(a)	10/08/2021	Ativo
49	JANDIRA DE OLIVEIRA SILVA	UPA - SANTA LUZIA - 383/2022	Enfermaria	Coordenador (a) Enfermagem	10/08/2021	Ativo
50	JAQUELINE EVANGELISTA MIRANDA	UPA - SANTA LUZIA - 383/2022	Enfermaria	Técnico (a) de Enfermagem	10/08/2021	Ativo
51	JEANES DOS SANTOS DUARTE	RT - 383/2022	SAUDE	Cuidador(a)	10/08/2021	Ativo
52	JESSICA GABRIELA DE OLIVEIRA	RT - 383/2022	SAUDE	Cuidador(a)	01/05/2022	Ativo
53	JOSIMEIRE MONTEIRO DE SOUSA	UPA - SANTA LUZIA - 383/2022	Enfermaria	Técnico (a) de Enfermagem	10/08/2021	Ativo
54	JULIA OLIVEIRA BEZERRA SILVA	UPA - SANTA LUZIA - 383/2022	Enfermaria	Técnico (a) de Enfermagem	10/08/2021	Ativo
55	JULIANA APARECIDA CARDOSO MEIRA	RT - 383/2022	SAUDE	Cuidador(a)	10/08/2021	Ativo
56	JULIANA CORREIA DE MATOS	UPA - SANTA LUZIA - 383/2022	Enfermaria	Técnico (a) de Enfermagem	21/08/2021	Ativo
57	JULIANA MARIA COSTA GONCALVES DE ANDRADE	UPA - SANTA LUZIA - 383/2022	Enfermaria	Técnico (a) de Enfermagem	21/08/2021	Ativo
58	KAREN KAORI ONISHI DE PAULA	UPA - SANTA LUZIA - 383/2022	Farmácia	tecnico(a) de farmacia	21/01/2022	Ativo
59	KARINA APARECIDA DE ALMEIDA	UPA - SANTA LUZIA - 383/2022	ADMINISTRATIVO	Auxiliar administrativo	10/08/2021	Ativo
60	KATIA REGINA DE ALMEIDA BONNO CARVALHO	RT - 383/2022	SAUDE	Cuidador(a)	10/08/2021	Ativo
61	KAUANE MENDES DA SILVA	UPA - SANTA LUZIA - 383/2022	RECEPÇÃO	Recepcionista	25/11/2021	Ativo
62	KELLY MURIEL BERBER	UPA - SANTA LUZIA - 383/2022	Farmácia	tecnico(a) de farmacia	11/09/2021	Ativo
63	KETLEM DE CASTRO ASAD	UPA - SANTA LUZIA - 383/2022	Enfermaria	Técnico (a) de Enfermagem	10/08/2021	Ativo
64	KEZIA CAMPOS DE SENA	RT - 383/2022	SAUDE	Técnico (a) de Enfermagem	01/01/2022	Ativo
66	LAURA RITA CANO SANCHEZ	UPA - SANTA LUZIA - 383/2022	Enfermaria	Técnico (a) de Enfermagem	10/08/2021	Ativo
67	LIDIANE MARIA MOURA DE OLIVEIRA	RT - 383/2022	SAUDE	Cuidador(a)	10/08/2021	Ativo
68	LILIAN BROCARDO ALMEIDA	CAPS AD - 383/2022	Enfermaria	Técnico (a) de Enfermagem	10/08/2021	Ativo
69	LOURDES DE FATIMA AMANCIO	CAPS AD - 383/2022	LIMPEZA	Serviços Gerais	10/08/2021	Ativo
70	LUCAS HENRIQUE ROCHA	CAPS II ADULTO - 383/2022	Farmácia	Tec. de Farmácia	10/08/2021	Ativo
71	LUCIANA SANTI	UPA - SANTA LUZIA - 383/2022	Enfermaria	Enfermeiro (a)	19/08/2021	Ativo
72	LUCINEIA BRUSSO DE OLIVEIRA	CAPS II ADULTO - 383/2022	ADMINISTRATIVO	Assistente Administrativo	10/08/2021	Ativo
73	MAIARA ALMEIDA DOS SANTOS	RT - 383/2022	SAUDE	Técnico (a) de Enfermagem	10/08/2021	Ativo
74	MAIRA CATARINA MARCELINO VIDAL DE OLIVEIRA	UPA - SANTA LUZIA - 383/2022	ADMINISTRATIVO	Assistente Administrativo	10/08/2021	Ativo
75	MARCIA HELENA ALVES SILVEIRA	UPA - SANTA LUZIA - 383/2022	Enfermaria	Técnico (a) de Enfermagem	10/08/2021	Ativo
76	MARIA APARECIDA DE SOUZA MEDEIROS FEITOSA	UPA - SANTA LUZIA - 383/2022	Enfermaria	Técnico (a) de Enfermagem	10/08/2021	Ativo
77	MARIA APARECIDA GOMES DA SILVA MOURA	RT - 383/2022	SAUDE	Cuidador(a)	10/08/2021	Ativo
78	MARIA APARECIDA SOUZA TORRES	RT - 383/2022	SAUDE	Cuidador(a)	10/08/2021	Ativo
79	MARIA DA PAIXAO SANTOS	RT - 383/2022	SAUDE	Cuidador(a)	10/08/2021	Ativo
80	MARIA DAS NEVES FERREIRA DOS SANTOS SILVA	RT - 383/2022	SAUDE	Cuidador(a)	10/08/2021	Ativo
81	MARIA DO SOCORRO DA SILVA NUNES	RT - 383/2022	SAUDE	Cuidador(a)	10/08/2021	Ativo
82	MARIA ESTELA DA CRUZ BERBER	RT - 383/2022	SAUDE	Cuidador(a)	10/08/2021	Ativo
83	MARIA EUNICE DA SILVA RIBEIRO	RT - 383/2022	SAUDE	Cuidador(a)	10/08/2021	Ativo
84	MARIA GABRIELA GUERRELHAS	UPA - SANTA LUZIA - 383/2022	Radiologia / Tomografia	Tecnico(a) em Radiologia	10/08/2021	Ativo
85	MARIA HELENA PONTES DOS SANTOS	RT - 383/2022	SAUDE	Cuidador(a)	10/08/2021	Ativo
86	MARIA IRACILDA BERNARDO CANDIDO	RT - 383/2022	SAUDE	Cuidador(a)	10/08/2021	Ativo
87	MARIA JOSE DE LIMA SANTOS	UPA - SANTA LUZIA - 383/2022	Enfermaria	Técnico (a) de Enfermagem	10/08/2021	Ativo
88	MARIA ROSANGELA LOPES	RT - 383/2022	SAUDE	Cuidador(a)	10/08/2021	Ativo
89	MARIA SANTIAGO DE ALMEIDA	RT - 383/2022	SAUDE	Cuidador(a)	10/08/2021	Ativo
90	MARIEIDE GOMES SANTOS	RT - 383/2022	SAUDE	Técnico (a) de Enfermagem	10/08/2021	Ativo
91	MARINEIDE GONCALVES MARTINS	UPA - SANTA LUZIA - 383/2022	Enfermaria	Técnico (a) de Enfermagem	10/08/2021	Ativo
92	MEIRE APARECIDA DE OLIVEIRA	RT - 383/2022	SAUDE	Cuidador(a)	10/08/2021	Ativo
93	MEMORINA APARECIDA VIEIRA DE OLIVEIRA	CAPS I INFANTIL - 383/2022	TERAPIA	Terapeuta Ocupacional	10/08/2021	Ativo
94	MIRIAN GUILHERME FERREIRA NASCIMENTO	CAPS II ADULTO - 383/2022	Enfermaria	Enfermeiro(a)	20/10/2021	Ativo
95	MURILO LEITE DA SILVA	UPA - SANTA LUZIA - 383/2022	Enfermaria	Técnico (a) de Enfermagem	10/08/2021	Ativo
96	NOEMI FONSECA DA SILVA	RT - 383/2022	SAUDE	Cuidador(a)	10/08/2021	Ativo
97	NORBERTO DE OLIVEIRA	UPA - SANTA LUZIA - 383/2022	SAUDE	Motorista de Ambulância	10/08/2021	Ativo
98	NUBIA MARI NASCIMENTO SILVA	UPA - SANTA LUZIA - 383/2022	Enfermaria	Enfermeiro (a)	10/08/2021	Ativo
99	PAMELA RODRIGUES DO NASCIMENTO SANTOS	RT - 383/2022	SAUDE	Técnico (a) de Enfermagem	10/08/2021	Ativo

100	PATRICIA CARINA FERNANDES DA SILVA	UPA - SANTA LUZIA - 383/2022	Enfermaria	Técnico (a) de Enfermagem	10/08/2021	Ativo
101	PATRICIA CONDE PIMENTEL	CAPS AD - 383/2022	Psicologia	Psicologo(a)	24/09/2021	Ativo
102	PAULA FRANCINETE BEZERRA DA SILVA MORAES	CAPS I INFANTIL - 383/2022	Psicologia	Psicologo(a)	10/08/2021	Ativo
103	PAULO ROGERIO PELINSON	UPA - SANTA LUZIA - 383/2022	SAUDE	Motorista de Ambulância	10/08/2021	Ativo
104	PRISCILA CARDOSO VIDA	CAPS I INFANTIL - 383/2022	RECEPÇÃO	Recepcionista	10/08/2021	Ativo
105	REGIANE BRAZ DA SILVA AZARIAS	UPA - SANTA LUZIA - 383/2022	Enfermaria	SUPERVISOR (A) DE ENFERMAGEM	26/08/2021	Ativo
106	REGIANE DE ARAUJO JULIAO	UPA - SANTA LUZIA - 383/2022	Enfermaria	Técnico (a) de Enfermagem	10/11/2021	Ativo
107	RITA DE CASSIA MELO MARCONDES	UPA - SANTA LUZIA - 383/2022	Enfermaria	Técnico (a) de Enfermagem	01/10/2021	Ativo
108	RONILDO ALVES DA SILVA	CAPS II ADULTO - 383/2022	ADMINISTRATIVO	Analista Administrativo	10/08/2021	Ativo
109	ROSA DIVINA PEREIRA	RT - 383/2022	SAUDE	Cuidador(a)	10/08/2021	Ativo
110	ROSALINA APARECIDA CARDOSO	RT - 383/2022	SAUDE	Cuidador(a)	10/08/2021	Ativo
111	ROSELI MAIA	RT - 383/2022	SAUDE	Cuidador(a)	10/08/2021	Ativo
112	ROSEMARY DA SILVA SANTOS MARINHO	UPA - SANTA LUZIA - 383/2022	Enfermaria	Técnico (a) de Enfermagem	21/08/2021	Ativo
113	ROSEMEIRE APARECIDA ROSA	RT - 383/2022	SAUDE	Cuidador(a)	10/08/2021	Ativo
114	ROUZEIMARY LINS DE CARVALHO	UPA - SANTA LUZIA - 383/2022	Enfermaria	Técnico (a) de Enfermagem	10/08/2021	Ativo
115	RUTE SOARES MORENO TEIXEIRA	UPA - SANTA LUZIA - 383/2022	Enfermaria	Enfermeiro (a) RT	10/08/2021	Ativo
116	SAMARA DAIANA DE SOUZA SIQUEIRA	RT - 383/2022	SAUDE	Cuidador(a)	10/08/2021	Ativo
117	SEBASTIANA DA SILVA SANTOS	CAPS II ADULTO - 383/2022	LIMPEZA	AUXILIAR DE SERVIÇOS GERAIS	10/08/2021	Ativo
118	SHEILA WOLF GOMES	RT - 383/2022	SAUDE	Cuidador(a)	10/08/2021	Ativo
119	SHIRLEY DE JESUS SANTOS	UPA - SANTA LUZIA - 383/2022	Enfermaria	Técnico (a) de Enfermagem	01/12/2021	Ativo
120	SIGRID MOLINARI BRAGA	UPA - SANTA LUZIA - 383/2022	Enfermaria	SUPERVISOR (A) DE ENFERMAGEM	10/08/2021	Ativo
121	SIMONE MORAIS RODRIGUES	RT - 383/2022	SAUDE	Cuidador(a)	10/08/2021	Ativo
122	SOLANGE VIEIRA VILAR MADUREIRA	CAPS II ADULTO - 383/2022	ADMINISTRATIVO	Aux. Administrativo	10/08/2021	Ativo
123	SORAIA DE ARAUJO PINHEIRO PEREIRA	UPA - SANTA LUZIA - 383/2022	RECEPÇÃO	SUPERVISOR (A) DE RECEPÇÃO	10/08/2021	Ativo
124	STEPHANIE DE CASTRO DOMINGUES	RT - 383/2022	SAUDE	Cuidador(a)	09/11/2021	Ativo
125	SUELI DORNELAS DE LIMA	RT - 383/2022	SAUDE	Cuidador(a)	10/08/2021	Ativo
126	SUZI GOES CARLOS	RT - 383/2022	SAUDE	Cuidador(a)	10/08/2021	Ativo
127	TALITA MORANDI BRITO	CENTRO DE INFECTOLOGIA - 383/2022	ADMINISTRATIVO	Assistente de Recursos	06/06/2022	Ativo
128	TAMIRES DA SILVA SANTOS	RT - 383/2022	SAUDE	Cuidador(a)	10/08/2021	Ativo
129	TANIA VERNI	RT - 383/2022	SAUDE	Cuidador(a)	10/08/2021	Ativo
130	TATIANE ROSA DE MOURA	UPA - SANTA LUZIA - 383/2022	Enfermaria	Técnico (a) de Enfermagem	10/08/2021	Ativo
131	TELMA APARECIDA DE OLIVEIRA CARLOS	RT - 383/2022	SAUDE	Cuidador(a)	10/08/2021	Ativo
132	TERESA CRISTINA DOS SANTOS OLIVEIRA	RT - 383/2022	SAUDE	Cuidador(a)	10/08/2021	Ativo
133	TEREZA SOUZA GONCALVES	UPA - SANTA LUZIA - 383/2022	Enfermaria	Técnico (a) de Enfermagem	10/08/2021	Ativo
134	THAIS SILVA	RT - 383/2022	SAUDE	Técnico (a) de Enfermagem	10/08/2021	Ativo
135	THALITA SILVA DE ANDRADE	UPA - SANTA LUZIA - 383/2022	Enfermaria	Técnico (a) de Enfermagem	10/08/2021	Ativo
136	VALDIRENE BARBOSA VAZ	RT - 383/2022	SAUDE	Cuidador(a)	10/08/2021	Ativo
137	VALTER BONI FERREIRA	UPA - SANTA LUZIA - 383/2022	Enfermaria	Enfermeiro (a)	10/08/2021	Ativo
138	VANESSIA MARIA DA SILVA	RT - 383/2022	SAUDE	Cuidador(a)	10/08/2021	Ativo
139	VICTORIA CRISTINA MOSELLI GOMES DA SILVA	CAPS II ADULTO - 383/2022	Nutrição	Nutricionista	10/08/2021	Ativo
140	VICTORIA HEPP ZANELLA	UPA - SANTA LUZIA - 383/2022	Enfermaria	SUPERVISOR (A) DE ENFERMAGEM	18/11/2021	Ativo
141	VINICIUS CARVALHO DE ALMEIDA	UPA - SANTA LUZIA - 383/2022	Enfermaria	Técnico (a) de Enfermagem	10/08/2021	Ativo
142	VIVIANE GOMES DA SILVA	UPA - SANTA LUZIA - 383/2022	Enfermaria	Técnico (a) de Enfermagem	10/08/2021	Ativo
143	PRISCILA ALMEIDA BARROS	RT - 383/2022	SAUDE	Cuidador(a)	10/11/2022	Ativo
144	PAULA OLIVEIRA SANTOS	UPA - SANTA LUZIA - 383/2022	RECEPÇÃO	Recepcionista	10/11/2022	Ativo
145	TAYNA DA SILVA MOURA	RT - 383/2022	SAUDE	Cuidador(a)	12/11/2022	Ativo
146	MAURILZA MENDES PIO	CAPS II ADULTO - 383/2022	Enfermaria	Técnico (a) de Enfermagem	10/11/2022	Ativo
147	JULIANA DA CONCEIÇÃO FREITAS BEATRIZ	UPA - SANTA LUZIA - 383/2022	Enfermaria	Técnico (a) de Enfermagem	11/11/2022	Ativo
148	RENATA CRISTINA ROCHA GUERRA	CAPS AD - 383/2022	Psicologia	Psicologo(a)	10/11/2022	Ativo
149	RIZIA CAVALCANTE BATISTA DE SOUSA	UPA - SANTA LUZIA - 383/2022	Enfermaria	Técnico (a) de Enfermagem	12/11/2022	Ativo
150	APARECIDA PRISCILA DA SILVA PEREIRA ALEIXO	CAPS AD - 383/2022	Enfermaria	Enfermeiro(a)	10/11/2022	Ativo
151	FABIANA DIAS DOS SANTOS SILVA	UPA - SANTA LUZIA - 383/2022	Enfermaria	Técnico (a) de Enfermagem	18/11/2022	Ativo

152	MARIA EDNA SOUSA DE FRANCA	RT - 383/2022	SAUDE	Cuidador(a)	10/11/2022	Ativo
153	PATRICIA APARECIDA DE OLIVEIRA	CAPS II ADULTO - 383/2022	Farmácia	Farmaceutico (a)	17/11/2022	Ativo
154	GISELLE BARBOSA SOUZA	CAPS I INFANTIL - 383/2022	Psicologia	Psicologo(a)	21/11/2022	Ativo
155	JUREMA DOS SANTOS DA SILVA	UPA - SANTA LUZIA - 383/2022	Enfermaria	Enfermeiro (a)	22/11/2022	Ativo
156	MARCIA DE ALMEIDA CORREIA	RT - 383/2022	SAUDE	Cuidador(a)	22/11/2022	Ativo
157	FATIMA GARCIA CONDE PIMENTEL	RT - 383/2022	SAUDE	Cuidador(a)	11/11/2022	Ativo
158	GEOVANNA GOMES ARMAGNI	CAPS II ADULTO - 383/2022	Psicologia	Psicologo(a)	01/12/2022	Ativo
159	CAROLINE APARECIDA RIBEIRO	CAPS II ADULTO - 383/2022	ADMINISTRATIVO	Aux. Administrativo	07/12/2022	Ativo
160	ELISANGELA CHACON TERUEL	UPA - SANTA LUZIA - 383/2022	Enfermaria	SUPERVISOR (A) DE ENFERMAGEM	20/12/2022	Ativo
161	MARTA OLIVEIRA DE SOUZA	UPA - SANTA LUZIA - 383/2022	Enfermaria	Técnico (a) de Enfermagem	14/01/2023	Ativo
162	SIMONE SILVA QUEIROZ	UPA - SANTA LUZIA - 383/2022	Enfermaria	Enfermeiro (a)	25/01/2023	Ativo
163	TAMARA DOS SANTOS OLIVEIRA	RT - 383/2022	SAUDE	AUXILIAR DE SERVIÇOS GERAIS	01/02/2023	Ativo
164	JOSÉ CARLOS DOS REIS	UPA - SANTA LUZIA - 383/2022	SAUDE	Motorista de Ambulância	03/03/2023	Ativo
165	ELAINE CRISTINA OLIVEIRA DE SOUZA	UPA - SANTA LUZIA - 383/2022	Ortopedia	Técnico de imobilização Ortopédica	06/03/2023	Ativo
166	GENILZA RIBEIRO DE SANTANA	CAPS AD - 383/2022	Assistente Social	Assistente Social	03/03/2023	Ativo
167	YOHANNA ROSA PEREIRA	UPA - SANTA LUZIA - 383/2022	Enfermaria	Técnico (a) de Enfermagem	08/03/2023	Ativo
168	ROSEMEIRE TEIXEIRA ADRIANO DE JESUS	RT - 383/2022	SAUDE	Cuidador(a)	14/03/2023	Ativo
169	HELLEN RAMOS MARINHO	UPA - SANTA LUZIA - 383/2022	Enfermaria	Enfermeiro (a)	18/03/2023	Ativo
170	ALESSANDRA LIMA DE OLIVEIRA	RT - 383/2022	SAUDE	Cuidador(a)	19/03/2023	Ativo
171	IVONETE BATISTA DA SILVA DE SOUZA	CAPS I INFANTIL - 383/2022	LIMPEZA	AUXILIAR DE SERVIÇOS GERAIS	22/03/2023	Ativo
172	BARBARA FERREIRA DA SILVA	UPA - SANTA LUZIA - 383/2022	Enfermaria	Enfermeiro (a)	01/04/2023	Ativo
173	ELIDA MARTINS TERUEL	UPA - SANTA LUZIA - 383/2022	RECEPÇÃO	SUPERVISOR (A) DE RECEPÇÃO	07/04/2023	Ativo
174	CARMELUCIA GOES PEDREIRA	UPA - SANTA LUZIA - 383/2022	Enfermaria	Técnico (a) de Enfermagem	07/04/2023	Ativo
175	MARILENA DA CONCEIÇÃO	UPA - SANTA LUZIA - 383/2022	Enfermaria	Técnico (a) de Enfermagem	15/04/2023	Ativo
176	SIMONE APARECIDA DA SILVA	UPA - SANTA LUZIA - 383/2022	Enfermaria	Técnico (a) de Enfermagem	02/05/2023	Ativo
177	MARIA NILDA DE SOUSA	RT - 383/2022	SAUDE	Cuidador(a)	07/05/2023	Ativo
178	LUCIA SILVA DO NASCIMENTO	UPA - SANTA LUZIA - 383/2022	Enfermaria	Técnico (a) de Enfermagem	11/05/2023	Ativo
179	AMANDA DA ROCHA CHAGAS	UPA - SANTA LUZIA - 383/2022	Enfermaria	Enfermeiro (a)	13/05/2023	Ativo
180	KAIQUE DE ARAUJO TEIXEIRA	UPA - SANTA LUZIA - 383/2022	Radiologia / Tomografia	Tecnico(a) em Radiologia	22/05/2023	Ativo
181	MARIA CRISTINA DE ARAUJO OLIMPIO SOUZA	CAPS I INFANTIL - 383/2022	Assistente Social	Assistente Social	01/06/2023	Ativo
182	MARJORIE MAYARA VITALINO CRUZ	CAPS II ADULTO - 383/2022	ADMINISTRATIVO	Analista Administrativo	05/06/2023	Ativo
183	EDSON MARTINS DE OLIVEIRA	UPA - SANTA LUZIA - 383/2022	Radiologia / Tomografia	Tecnico(a) em Radiologia	12/06/2023	Ativo
184	ROGERIO DA SILVA	UPA - SANTA LUZIA - 383/2022	Enfermaria	Técnico (a) de Enfermagem	16/06/2023	Ativo
185	VALDIRENE DE SOUZA CARVALHO AGUIAR	UPA - SANTA LUZIA - 383/2022	ADMINISTRATIVO	Coordenador Administrativo	15/06/2023	Ativo
186	ROSA ELAINE RICCETTO	UPA - SANTA LUZIA - 383/2022	Enfermaria	Técnico (a) de Enfermagem	21/06/2023	Ativo
187	RENATA JESUS DE SOUZA	UPA - SANTA LUZIA - 383/2022	Radiologia / Tomografia	Tecnico(a) em Radiologia	26/06/2023	Ativo
188	JUSSARA RIBEIRO DA SILVA SOUZA	RT - 383/2022	SAUDE	Cuidador(a)	01/07/2023	Ativo
189	FRANCISCA ARAUJO DE PAULA	UPA - SANTA LUZIA - 383/2022	Enfermaria	Técnico (a) de Enfermagem	11/07/2023	Ativo
190	NATALIA IRIS VOGA COSTA	RT - 383/2022	SAUDE	Cuidador(a)	01/08/2023	Ativo
191	MICHELE AQUINO DE CASTRO	UPA - SANTA LUZIA - 383/2022	Enfermaria	Técnico (a) de Enfermagem	09/08/2023	Ativo
192	GEOVANNA LIMA PINHEIRO GUIMARÃES	UPA - SANTA LUZIA - 383/2022	RECEPÇÃO	Recepcionista	18/08/2023	Ativo
193	FRANCYELLE ALVES CELIO	UPA - SANTA LUZIA - 383/2022	Farmácia	tecnico(a) de farmacia	17/08/2023	Ativo
194	MAURICEIA DA SILVA XAVIER PEREIRA	CAPS AD - 383/2022	Assistente Social	OFICINEIRA	25/08/2023	Ativo
195	MATHIAS GABRIEL SANTANA QUIRINO	CAPS II ADULTO - 383/2022	Psicologia	Psicologo(a)	25/08/2023	Ativo
196	PRISCILA DE OLIVEIRA SILVA	CAPS II ADULTO - 383/2022	Psicologia	Psicologo(a)	25/08/2023	Ativo
197	BRUNA FERNANDES LIMA BASTOS	UPA - SANTA LUZIA - 383/2022	Enfermaria	Enfermeiro (a)	05/09/2023	Ativo
198	JOSE CARLOS DE JESUS BATISTA	UPA - SANTA LUZIA - 383/2022	SAUDE	Motorista de Ambulância	21/09/2023	Ativo
199	NATHALIA RIBEIRO BRITO	CAPS AD - 383/2022	RECEPÇÃO	Recepcionista	02/10/2023	Ativo
200	CINTIA SANTOS LIMA	UPA - SANTA LUZIA - 383/2022	RECEPÇÃO	Recepcionista	15/12/2023	Ativo
201	KAIQUE ALVES GUIMARAES	CAPS II ADULTO - 383/2022	TRANSPORTE	Motorista	19/12/2023	Ativo
202	ELAINE DA SILVA REIS OLIVEIRA	UPA - SANTA LUZIA - 383/2022	Enfermaria	Técnico (a) de Enfermagem	22/12/2023	Ativo
203	JOAO KENNED CORDEIRO	UPA - SANTA LUZIA - 383/2022	SAUDE	Motorista de Ambulância	02/01/2024	Ativo

204	GIOVANNA COLOMBO CARRARA	UPA - SANTA LUZIA - 383/2022	RECEPÇÃO	Recepcionista	01/01/2024		Ativo
205	SEBASTIÃO MARIA DE SOUZA	SECRETARIA DE SAÚDE - 383/2022	ADMINISTRATIVO	Assistente Administrativo	03/01/2024		Ativo
206	SIRLEI DOS SANTOS	CAPS I INFANTIL - 383/2022	LIMPEZA	AUXILIAR DE SERVIÇOS GERAIS	03/01/2024		Ativo
207	PRISCILA BARBOZA DOS SANTOS	UPA - SANTA LUZIA - 383/2022	Enfermaria	Enfermeiro (a)	11/01/2024		Ativo
208	APARECIDA DE ALMEIDA CORREIA	CAPS II ADULTO - 383/2022	Assistente Social	OFICINEIRA	10/01/2024		Ativo
209	SIMONE ALVES DE ARAUJO RIBEIRO	UPA - SANTA LUZIA - 383/2022	Enfermaria	Enfermeiro (a)	23/01/2024		Ativo
211	SILVIA ALMEIDA DOS SANTOS	UPA - SANTA LUZIA - 383/2022	RECEPÇÃO	Recepcionista	02/03/2024		Ativo
212	MARIA JOSE ADRIANO	UPA - SANTA LUZIA - 383/2022	RECEPÇÃO	SUPERVISOR (A) DE RECEPÇÃO	02/03/2024		Ativo
213	KIMBERLLY MARQUES MENDONÇA	UPA - SANTA LUZIA - 383/2022	Enfermaria	Técnico (a) de Enfermagem	01/03/2024		Ativo
214	ANA FLAVIA MOTA DOS SANTOS	CAPS II ADULTO - 383/2022	Enfermaria	Enfermeiro(a)	11/03/2024		Ativo
215	VALDENICE DE SANTANA DO NASCIMENTO	UPA - SANTA LUZIA - 383/2022	Enfermaria	Enfermeiro (a)	15/03/2024		Ativo
216	KAREM ALYNE ROCHA	UPA - SANTA LUZIA - 383/2022	Enfermaria	Técnico (a) de Enfermagem	26/03/2024		Ativo
217	GILMARA JANUARIO MENINO DOS SANTOS	UPA - SANTA LUZIA - 383/2022	RECEPÇÃO	Recepcionista	06/04/2024		Ativo
218	PAULO TIAGO LEME PEREIRA	UPA - SANTA LUZIA - 383/2022	Enfermaria	Enfermeiro (a)	10/04/2024		Ativo
219	BRUNO MAININE	UPA - SANTA LUZIA - 383/2022	Enfermaria	Técnico (a) de Enfermagem	09/04/2024		Ativo
220	RITA DE CASSIA DE SOUZA VICENTE	UPA - SANTA LUZIA - 383/2022	Enfermaria	Técnico (a) de Enfermagem	10/04/2024		Ativo
221	MARINES JULIA ROSARIO DE LIRA	UPA - SANTA LUZIA - 383/2022	Enfermaria	Técnico (a) de Enfermagem	18/04/2024		Ativo
222	ISABELA DE DONA VIEIRA MIGUEL	UPA - SANTA LUZIA - 383/2022	Enfermaria	Técnico (a) de Enfermagem	17/04/2024		Ativo
223	VERONICA VALERIA CAVALCANTE	UPA - SANTA LUZIA - 383/2022	Enfermaria	Técnico (a) de Enfermagem	18/04/2024		Ativo
224	MARIANA MIRANDA DE MATOS	UPA - SANTA LUZIA - 383/2022	Enfermaria	Técnico (a) de Enfermagem	07/05/2024		Ativo
225	ESTEFANO BENTONI SZKLARKI	UPA - SANTA LUZIA - 383/2022	SAUDE	Motorista de Ambulância	21/05/2024		Ativo
226	CLAUDIMIR LOURENÇO DE ALMEIDA	UPA - SANTA LUZIA - 383/2022	SAUDE	Motorista de Ambulância	01/06/2024		Ativo
227	PIERA CRISTINE APARECIDA VERNI DA CRUZ	RT - 383/2022	SAUDE	Cuidador(a)	06/06/2024		Ativo
228	TAMIRES BEZERRA	UPA - SANTA LUZIA - 383/2022	RECEPÇÃO	Recepcionista	06/06/2024		Ativo
229	ERIKA MONIQUE MARTINS PRAXEDES	CAPS II ADULTO - 383/2022	Enfermaria	Técnico (a) de Enfermagem	17/06/2024		Ativo
230	LILIANE MOTA XAVIER DA SILVA	CAPS II ADULTO - 383/2022	Psicologia	Psicologo(a)	17/06/2024		Ativo
231	KELLI CRISTINA COSTA GALDINO	UPA - SANTA LUZIA - 383/2022	Enfermaria	Técnico (a) de Enfermagem	18/06/2024		Ativo
232	CATIA REGINA DOMINGUES	RT - 383/2022	SAUDE	Cuidador(a)	20/06/2024		Ativo
233	CINTIA CIBELE DOS SANTOS	RT - 383/2022	SAUDE	Cuidador(a)	20/06/2024		Ativo
234	CLEONICE DE ALMEIDA MORETTI DA SILVA	RT - 383/2022	SAUDE	Cuidador(a)	12/07/2024		Ativo
235	GABRIELA DIAS DA SILVA	RT - 383/2022	SAUDE	Cuidador(a)	19/07/2024		Ativo
236	JUCIELLY OLIVEIRA ROSA	RT - 383/2022	SAUDE	Aux. Administrativo	19/08/2024		Ativo
237	PATRICIA DE CAMPOS	UPA - SANTA LUZIA - 383/2022	Enfermaria	Técnico (a) de Enfermagem	01/08/2024		Ativo
238	THIAGO GONCALVES GAMA SANTOS	UPA - SANTA LUZIA - 383/2022	SAUDE	Motorista de Ambulância	28/07/2024		Ativo
239	SILVANEIDE FRANCISCA DA SILVA	UPA - SANTA LUZIA - 383/2022	ADMINISTRATIVO	Auxiliar administrativo	05/08/2024		Ativo
240	ADRIANA MARINHO ROSA DOS SANTOS	UPA - SANTA LUZIA - 383/2022	RECEPÇÃO	Recepcionista	19/08/2024		Ativo
241	DANIELE TALITA BARBOSA	UPA - SANTA LUZIA - 383/2022	Enfermaria	Enfermeiro (a)	23/08/2024		Ativo
242	THIAGO FELIX DE BRITO	RT - 383/2022	SAUDE	Motorista de Ambulância	10/09/2024		Ativo
243	FERNANDA ALVINA SIMON DE CARVALHO	RT - 383/2022	SAUDE	Cuidador(a)	17/09/2024		Ativo
244	Ednalda Helena da Silva	CAPS AD - 383/2022	LIMPEZA	Serviços Gerais	20/09/2024		Ativo
245	DAIANE KELLY OLIVEIRA DA SILVA VEIGA	UPA - SANTA LUZIA - 383/2022	Enfermaria	Técnico (a) de Enfermagem	22/10/2024		Ativo
246	TANIA MARIA MENESES	UPA - SANTA LUZIA - 383/2022	Farmácia	tecnico(a) de farmacia	13/11/2024		Ativo
247	Ana Carolina Leschics Santos Nascimento	CAPS AD - 383/2022	ADMINISTRATIVO	Aux. Administrativo	18/11/2024		Ativo
248	JOYCE COSMO DE CARVALHO	UPA - SANTA LUZIA - 383/2022	Enfermaria	Técnico (a) de Enfermagem	11/01/2025		Ativo
65	LAIS BUENO BARRETO	CAPS AD - 383/2022	ADMINISTRATIVO	Aux. Administrativo	10/08/2021	18/10/2024	Inativo
210	MILTON SANTOS FIDELIS	UPA - SANTA LUZIA - 383/2022	Enfermaria	Técnico (a) de Enfermagem	22/02/2024	12/12/2024	Inativo
249	ISAAC XAVIER GAVILA PEREIRA	UPA - SANTA LUZIA - 383/2022	Enfermaria	Técnico (a) de Enfermagem	20/04/2024	13/12/2024	Inativo

RELATÓRIO DE VIDAS ATIVAS - UPA/CAPS-RT (CONTRATO 383) - FEVEREIRO 2025

Nº	Nome	Unidade	Setor	Cargo	Dt.Admissão	Dt.Demissão	Situação
1	ADILER JOSE DOS SANTOS	RT - 383/2022	SAUDE	Cuidador(a)	10/08/2021		Ativo
2	ADRIANA APARECIDA CORREIA BARBOSA	UPA - SANTA LUZIA - 383/2022	Enfermaria	Técnico (a) de Enfermagem	21/08/2021		Ativo
3	ADRIANA DELGADO	UPA - SANTA LUZIA - 383/2022	Enfermaria	Técnico (a) de Enfermagem	10/08/2021		Ativo
4	ADRIANA MARINHO ROSA DOS SANTOS	UPA - SANTA LUZIA - 383/2022	RECEPÇÃO	Recepcionista	19/08/2024		Ativo
5	ALECSANDRA DOS SANTOS CALDEIRA	RT - 383/2022	SAUDE	Cuidador(a)	10/08/2021	07/02/2025	Inativo
6	ALESSANDRA FERREIRA DA SILVA	RT - 383/2022	SAUDE	Cuidador(a)	03/02/2025		Ativo
7	ALESSANDRA RAMOS DA SILVA	RT - 383/2022	SAUDE	Cuidador(a)	10/08/2021		Ativo
8	ALICE BORGES BRAMANTI	RT - 383/2022	SAUDE	Cuidador(a)	10/08/2021		Ativo
9	AMANDA DA ROCHA CHAGAS	UPA - SANTA LUZIA - 383/2022	Enfermaria	Enfermeiro (a)	13/05/2023		Ativo
10	AMARA CLEMENTE DA SILVA	UPA - SANTA LUZIA - 383/2022	Enfermaria	Técnico (a) de Enfermagem	20/10/2021		Ativo
11	Ana Carolina Leschics Santos Nascimento	CAPS AD - 383/2022	ADMINISTRATIVO	Aux. Administrativo	18/11/2024		Ativo
12	ANA CRISTINA NUNES	RT - 383/2022	SAUDE	Cuidador(a)	10/08/2021		Ativo
13	ANA FLAVIA MOTA DOS SANTOS	CAPS II ADULTO - 383/2022	Enfermaria	Enfermeiro(a)	11/03/2024	03/02/2025	Inativo
14	ANDERSON MENEGATTO DE SALES	UPA - SANTA LUZIA - 383/2022	SAUDE	Motorista de Ambulância	10/08/2021		Ativo
15	ANDREIA SANTOS DUARTE	RT - 383/2022	SAUDE	Cuidador(a)	10/08/2021		Ativo
16	ANDRIELI PONTES GOMES	RT - 383/2022	SAUDE	Cuidador(a)	10/08/2021		Ativo
17	ANGELINA SOARES DA SILVA	UPA - SANTA LUZIA - 383/2022	Farmácia	tecnico(a) de farmacia	10/08/2021		Ativo
18	ANGELITA DIAS SOUZA DE OLIVEIRA	UPA - SANTA LUZIA - 383/2022	RECEPÇÃO	SUPERVISOR (A) DE RECEPÇÃO	10/08/2021		Ativo
19	APARECIDA DE ALMEIDA CORREIA	CAPS II ADULTO - 383/2022	Assistente Social	OFICINEIRA	10/01/2024		Ativo
20	APARECIDA PRISCILA DA SILVA PEREIRA ALEIXO	CAPS AD - 383/2022	Enfermaria	Enfermeiro(a)	10/11/2022		Ativo
21	ARIANE DOS SANTOS DUARTE	RT - 383/2022	SAUDE	Cuidador(a)	10/08/2021		Ativo
22	BARBARA FERREIRA DA SILVA	UPA - SANTA LUZIA - 383/2022	Enfermaria	Enfermeiro (a)	01/04/2023		Ativo
23	BIANCA LISBOA DA SILVA	UPA - SANTA LUZIA - 383/2022	Enfermaria	Técnico (a) de Enfermagem	10/08/2021		Ativo
24	BRUNA DE MORAIS GAMA	UPA - SANTA LUZIA - 383/2022	Enfermaria	Técnico (a) de Enfermagem	10/08/2021		Ativo
25	BRUNA FERNANDES LIMA BASTOS	UPA - SANTA LUZIA - 383/2022	Enfermaria	Enfermeiro (a)	05/09/2023		Ativo
26	BRUNO MAININE	UPA - SANTA LUZIA - 383/2022	Enfermaria	Técnico (a) de Enfermagem	09/04/2024		Ativo
27	CAMILA TEIXEIRA BOTARO	UPA - SANTA LUZIA - 383/2022	RECEPÇÃO	Recepcionista	18/02/2025		Ativo
28	CARLA DE CAMPOS SOUZA	RT - 383/2022	Assistente Social	Assistente Social	10/08/2021		Ativo
29	CARLOS EDUARDO DE ARRUDA SILVA	RT - 383/2022	SAUDE	Assistente Administrativo	20/12/2021		Ativo
30	CARMELUCIA GOES PEDREIRA	UPA - SANTA LUZIA - 383/2022	Enfermaria	Técnico (a) de Enfermagem	07/04/2023		Ativo
31	CAROLINE APARECIDA RIBEIRO	CAPS II ADULTO - 383/2022	ADMINISTRATIVO	Aux. Administrativo	07/12/2022		Ativo
32	CATIA APARECIDA DOMINGOS MARCIONILHO SOUZA	CAPS I INFANTIL - 383/2022	Enfermaria	Técnico (a) de Enfermagem	10/08/2021		Ativo
33	CATIA REGINA DOMINGUES	RT - 383/2022	SAUDE	Cuidador(a)	20/06/2024		Ativo
34	CINTHIA SILVA MONTEIRO	CAPS II ADULTO - 383/2022	RECEPÇÃO	Recepcionista	06/03/2025		Ativo
35	CINTIA CIBELE DOS SANTOS	RT - 383/2022	SAUDE	Cuidador(a)	20/06/2024		Ativo
36	CINTIA SANTOS LIMA	UPA - SANTA LUZIA - 383/2022	RECEPÇÃO	Recepcionista	15/12/2023		Ativo
37	CLAUDETE PEREIRA DOS REIS	RT - 383/2022	SAUDE	Técnico (a) de Enfermagem	06/02/2025		Ativo
38	CLAUDIMIR LOURENÇO DE ALMEIDA	UPA - SANTA LUZIA - 383/2022	SAUDE	Motorista de Ambulância	01/06/2024		Ativo
39	CLAUDINEI APARECIDO PRADO	UPA - SANTA LUZIA - 383/2022	Enfermaria	Enfermeiro (a)	23/03/2022		Ativo
40	CLEIDE APARECIDA ALMEIDA ROCHA	RT - 383/2022	SAUDE	Cuidador(a)	10/08/2021		Ativo
41	CLEONICE DE ALMEIDA MORETTI DA SILVA	RT - 383/2022	SAUDE	Cuidador(a)	12/07/2024		Ativo
42	CRISTIANE APARECIDA DOS SANTOS COELHO	UPA - SANTA LUZIA - 383/2022	Enfermaria	Técnico (a) de Enfermagem	10/08/2021		Ativo
43	DAIANE APARECIDA SANTOS	CAPS II ADULTO - 383/2022	RECEPÇÃO	Recepcionista	10/08/2021	21/02/2025	Inativo
44	DAIANE KELLY OLIVEIRA DA SILVA VEIGA	UPA - SANTA LUZIA - 383/2022	Enfermaria	Técnico (a) de Enfermagem	22/10/2024		Ativo
45	DAIANE SANTANA BATISTA	RT - 383/2022	SAUDE	Assistente Administrativo	10/08/2021		Ativo
46	DALCIONE DOMINGUES ROCHA	UPA - SANTA LUZIA - 383/2022	Enfermaria	Técnico (a) de Enfermagem	10/08/2021		Ativo

47	DANIELE TALITA BARBOSA	UPA - SANTA LUZIA - 383/2022	Enfermaria	Enfermeiro (a)	23/08/2024		Ativo
48	DILMA CAMPOS FERREIRA	RT - 383/2022	SAUDE	Técnico (a) de Enfermagem	10/08/2021		Ativo
49	DONIZETI TADEU DA SILVA	UPA - SANTA LUZIA - 383/2022	Enfermaria	Técnico (a) de Enfermagem	10/08/2021		Ativo
50	EDER DE ASSIS	CAPS I INFANTIL - 383/2022	SAUDE	Educador (a) Fisico	23/03/2022		Ativo
51	EDILAINE APARECIDA CAVALARI	UPA - SANTA LUZIA - 383/2022	Enfermaria	Enfermeiro (a)	21/08/2021		Ativo
52	Ednalda Helena da Silva	CAPS AD - 383/2022	LIMPEZA	Serviços Gerais	20/09/2024		Ativo
53	EDNEIA REGINA PIRES FRANCISCO	UPA - SANTA LUZIA - 383/2022	Enfermaria	Técnico (a) de Enfermagem	10/08/2021		Ativo
54	EDSON MARTINS DE OLIVEIRA	UPA - SANTA LUZIA - 383/2022	Radiologia / Tomografia	Tecnico(a) em Radiologia	12/06/2023		Ativo
55	ELAINE CRISTINA OLIVEIRA DE SOUZA	UPA - SANTA LUZIA - 383/2022	Ortopedia	Técnico de imobilização Ortopédica	06/03/2023		Ativo
56	ELAINE DA SILVA REIS OLIVEIRA	UPA - SANTA LUZIA - 383/2022	Enfermaria	Técnico (a) de Enfermagem	22/12/2023		Ativo
57	ELETEIA LILIAN DA SILVA MORAES	UPA - SANTA LUZIA - 383/2022	Enfermaria	Enfermeiro (a)	12/05/2022		Ativo
58	ELIANE APARECIDA DE LANA	UPA - SANTA LUZIA - 383/2022	Enfermaria	Coordenador (a) Enfermagem	10/08/2021		Ativo
59	ELIDA MARTINS TERUEL	UPA - SANTA LUZIA - 383/2022	RECEPÇÃO	SUPERVISOR (A) DE RECEPÇÃO	07/04/2023		Ativo
60	ELIETE DO CARMO DE PAULA	UPA - SANTA LUZIA - 383/2022	Enfermaria	Técnico (a) de Enfermagem	21/08/2021		Ativo
61	ELISANDRA MENEZES SOARES	RT - 383/2022	SAUDE	Cuidador(a)	10/08/2021		Ativo
62	ELISANGELA CHACON TERUEL	UPA - SANTA LUZIA - 383/2022	Enfermaria	SUPERVISOR (A) DE ENFERMAGEM	20/12/2022		Ativo
63	ELVIS ALAN DE CARVALHO	RT - 383/2022	SAUDE	Cuidador(a)	06/03/2025		Ativo
64	EMERSON BRUNO DOREA BARROS GOMES	RT - 383/2022	SAUDE	Técnico (a) de Enfermagem	10/08/2021		Ativo
65	ERIKA MONIQUE MARTINS PRAXEDES	CAPS II ADULTO - 383/2022	Enfermaria	Técnico (a) de Enfermagem	17/06/2024		Ativo
66	ESTEFANO BENTONI SZKLARKI	UPA - SANTA LUZIA - 383/2022	SAUDE	Motorista de Ambulância	21/05/2024		Ativo
67	EVELYN MOSCATELLI	CAPS I INFANTIL - 383/2022	ADMINISTRATIVO	Aux. Administrativo	10/08/2021		Ativo
68	FABIANA DIAS DOS SANTOS SILVA	UPA - SANTA LUZIA - 383/2022	Enfermaria	Técnico (a) de Enfermagem	18/11/2022		Ativo
69	FABIO FIORUCCI FILHO	CAPS II ADULTO - 383/2022	Farmácia	Farmaceutico (a)	06/03/2025		Ativo
70	FATIMA GARCIA CONDE PIMENTEL	RT - 383/2022	SAUDE	Cuidador(a)	11/11/2022		Ativo
71	FERNANDA ALVINA SIMON DE CARVALHO	RT - 383/2022	SAUDE	Cuidador(a)	17/09/2024	24/02/2025	Inativo
72	FERNANDA DE SOUSA MOREIRA	CAPS II ADULTO - 383/2022	Farmácia	SUPERVISOR (A) DE ENFERMAGEM	10/08/2021		Ativo
73	FERNANDA DIAS DE SOUZA	UPA - SANTA LUZIA - 383/2022	Enfermaria	Técnico (a) de Enfermagem	10/08/2021		Ativo
74	FERNANDA FELIPPELLI	UPA - SANTA LUZIA - 383/2022	Enfermaria	Técnico (a) de Enfermagem	10/08/2021		Ativo
75	FERNANDO FORTINE	UPA - SANTA LUZIA - 383/2022	Enfermaria	Enfermeiro (a)	10/08/2021		Ativo
76	FRANCILEIDE LIMA DAMASCENO DA SILVA	UPA - SANTA LUZIA - 383/2022	Enfermaria	Técnico (a) de Enfermagem	21/08/2021		Ativo
77	FRANCISCA ARAUJO DE PAULA	UPA - SANTA LUZIA - 383/2022	Enfermaria	Técnico (a) de Enfermagem	11/07/2023		Ativo
78	FRANCISCA NUNES SILVA DOS SANTOS	RT - 383/2022	SAUDE	Cuidador(a)	10/08/2021		Ativo
79	FRANCYELLE ALVES CELIO	UPA - SANTA LUZIA - 383/2022	Farmácia	tecnico(a) de farmacia	17/08/2023		Ativo
80	GABRIELA DIAS DA SILVA	RT - 383/2022	SAUDE	Cuidador(a)	19/07/2024		Ativo
81	GENILZA RIBEIRO DE SANTANA	CAPS AD - 383/2022	Assistente Social	Assistente Social	03/03/2023		Ativo
82	GEOVANNA GOMES ARMAGNI	CAPS II ADULTO - 383/2022	Psicologia	Psicologo(a)	01/12/2022		Ativo
83	GEOVANNA LIMA PINHEIRO GUIMARÃES	UPA - SANTA LUZIA - 383/2022	RECEPÇÃO	Recepcionista	18/08/2023		Ativo
84	GILMARA JANUARIO MENINO DOS SANTOS	UPA - SANTA LUZIA - 383/2022	RECEPÇÃO	Recepcionista	06/04/2024		Ativo
85	GIOVANNA COLOMBO CARRARA	UPA - SANTA LUZIA - 383/2022	RECEPÇÃO	Recepcionista	01/01/2024		Ativo
86	GISELLE BARBOSA SOUZA	CAPS I INFANTIL - 383/2022	Psicologia	Psicologo(a)	21/11/2022		Ativo
87	GLAUCIA ALMEIDA JARDIM	CAPS II ADULTO - 383/2022	Enfermaria	Técnico (a) de Enfermagem	10/08/2021		Ativo
88	GRAZIELA SAMARA DIAS DA SILVA	RT - 383/2022	SAUDE	Cuidador(a)	22/01/2025		Ativo
89	HELLEN RAMOS MARINHO	UPA - SANTA LUZIA - 383/2022	Enfermaria	Enfermeiro (a)	18/03/2023		Ativo
90	IEDA DOS SANTOS PAZ	RT - 383/2022	SAUDE	Técnico (a) de Enfermagem	10/08/2021		Ativo
91	ISABELA DE DONA VIEIRA MIGUEL	UPA - SANTA LUZIA - 383/2022	Enfermaria	Técnico (a) de Enfermagem	17/04/2024		Ativo
92	ISABELA MIRIS DA SILVA	UPA - SANTA LUZIA - 383/2022	Nutrição	Nutricionista	10/08/2021		Ativo
93	IVONETE BATISTA DA SILVA DE SOUZA	CAPS I INFANTIL - 383/2022	LIMPEZA	AUXILIAR DE SERVIÇOS GERAIS	22/03/2023		Ativo
94	JANAINA DE OLIVEIRA COSTA	CAPS I INFANTIL - 383/2022	Enfermaria	Enfermeiro(a)	10/08/2021		Ativo
95	JANDIRA DE OLIVEIRA SILVA	UPA - SANTA LUZIA - 383/2022	Enfermaria	Coordenador (a) Enfermagem	10/08/2021		Ativo
96	JAQUELINE EVANGELISTA MIRANDA	UPA - SANTA LUZIA - 383/2022	Enfermaria	Técnico (a) de Enfermagem	10/08/2021		Ativo
97	JEANES DOS SANTOS DUARTE	RT - 383/2022	SAUDE	Cuidador(a)	10/08/2021		Ativo
98	JOAO KENNED CORDEIRO	UPA - SANTA LUZIA - 383/2022	SAUDE	Motorista de Ambulância	02/01/2024		Ativo
99	JOSE CARLOS DE JESUS BATISTA	UPA - SANTA LUZIA - 383/2022	SAUDE	Motorista de Ambulância	21/09/2023		Ativo

100	JOSÉ CARLOS DOS REIS	UPA - SANTA LUZIA - 383/2022	SAUDE	Motorista de Ambulância	03/03/2023		Ativo
101	JOSIMEIRE MONTEIRO DE SOUSA	UPA - SANTA LUZIA - 383/2022	Enfermaria	Técnico (a) de Enfermagem	10/08/2021		Ativo
102	JOYCE COSMO DE CARVALHO	UPA - SANTA LUZIA - 383/2022	Enfermaria	Técnico (a) de Enfermagem	17/01/2025		Ativo
103	JUCIELLY OLIVEIRA ROSA	RT - 383/2022	SAUDE	Aux. Administrativo	19/08/2024		Ativo
104	JULIA OLIVEIRA BEZERRA SILVA	UPA - SANTA LUZIA - 383/2022	Enfermaria	Técnico (a) de Enfermagem	10/08/2021		Ativo
105	JULIANA APARECIDA CARDOSO MEIRA	RT - 383/2022	SAUDE	Cuidador(a)	10/08/2021		Ativo
106	JULIANA CORREIA DE MATOS	UPA - SANTA LUZIA - 383/2022	Enfermaria	Técnico (a) de Enfermagem	21/08/2021		Ativo
107	JULIANA DA CONCEIÇÃO FREITAS BEATRIZ	UPA - SANTA LUZIA - 383/2022	Enfermaria	Técnico (a) de Enfermagem	11/11/2022		Ativo
108	JULIANA MARIA COSTA GONCALVES DE ANDRADE	UPA - SANTA LUZIA - 383/2022	Enfermaria	Técnico (a) de Enfermagem	21/08/2021		Ativo
109	JUREMA DOS SANTOS DA SILVA	UPA - SANTA LUZIA - 383/2022	Enfermaria	Enfermeiro (a)	22/11/2022		Ativo
110	JUSSARA RIBEIRO DA SILVA SOUZA	RT - 383/2022	SAUDE	Cuidador(a)	01/07/2023		Ativo
111	KAIQUE ALVES GUIMARAES	CAPS II ADULTO - 383/2022	TRANSPORTE	Motorista	19/12/2023		Ativo
112	KAIQUE DE ARAUJO TEIXEIRA	UPA - SANTA LUZIA - 383/2022	Radiologia / Tomografia	Tecnico(a) em Radiologia	22/05/2023		Ativo
113	KAREM ALYNE ROCHA	UPA - SANTA LUZIA - 383/2022	Enfermaria	Técnico (a) de Enfermagem	26/03/2024		Ativo
114	KAREN KAORI ONISHI DE PAULA	UPA - SANTA LUZIA - 383/2022	Farmácia	tecnico(a) de farmacia	21/01/2022		Ativo
115	KARINA APARECIDA DE ALMEIDA	UPA - SANTA LUZIA - 383/2022	ADMINISTRATIVO	Auxiliar administrativo	10/08/2021		Ativo
116	KARINE PEREIRA BARBOSA	RT - 383/2022	SAUDE	Cuidador(a)	06/02/2025		Ativo
117	KATIA REGINA DE ALMEIDA BONNO CARVALHO	RT - 383/2022	SAUDE	Cuidador(a)	10/08/2021		Ativo
118	KAUANE MENDES DA SILVA	UPA - SANTA LUZIA - 383/2022	RECEPÇÃO	Recepcionista	01/12/2021	10/02/2025	Inativo
119	KELLI CRISTINA COSTA GALDINO	UPA - SANTA LUZIA - 383/2022	Enfermaria	Técnico (a) de Enfermagem	18/06/2024		Ativo
120	KELLY CRISTINA DOS SANTOS	UPA - SANTA LUZIA - 383/2022	RECEPÇÃO	Recepcionista	18/02/2025		Ativo
121	KELLY MURIEL BERBER	UPA - SANTA LUZIA - 383/2022	Farmácia	tecnico(a) de farmacia	11/09/2021		Ativo
122	KETLEM DE CASTRO ASAD	UPA - SANTA LUZIA - 383/2022	Enfermaria	Técnico (a) de Enfermagem	10/08/2021		Ativo
123	KEZIA CAMPOS DE SENA	RT - 383/2022	SAUDE	Técnico (a) de Enfermagem	01/01/2022		Ativo
124	KIMBERLLY MARQUES MENDONÇA	UPA - SANTA LUZIA - 383/2022	Enfermaria	Técnico (a) de Enfermagem	01/03/2024		Ativo
125	LAURA RITA CANO SANCHEZ	UPA - SANTA LUZIA - 383/2022	Enfermaria	Técnico (a) de Enfermagem	10/08/2021		Ativo
126	LEONARDO LUCIO DALAQUA	UPA - SANTA LUZIA - 383/2022	Enfermaria	Técnico (a) de Enfermagem	06/03/2025		Ativo
127	LIDIA DA CONCEICAO SANTOS VEREDIANO	RT - 383/2022	SAUDE	Cuidador(a)	03/02/2025		Ativo
128	LILIAN BROCARDO ALMEIDA	CAPS AD - 383/2022	Enfermaria	Técnico (a) de Enfermagem	10/08/2021		Ativo
129	LILIANE MOTA XAVIER DA SILVA	CAPS II ADULTO - 383/2022	Psicologia	Psicologo(a)	17/06/2024		Ativo
130	LOURDES DE FATIMA AMANCIO	CAPS AD - 383/2022	LIMPEZA	Serviços Gerais	10/08/2021		Ativo
131	LUCAS HENRIQUE ROCHA	CAPS II ADULTO - 383/2022	Farmácia	Tec. de Farmácia	10/08/2021		Ativo
132	LUCIA SILVA DO NASCIMENTO	UPA - SANTA LUZIA - 383/2022	Enfermaria	Técnico (a) de Enfermagem	11/05/2023		Ativo
133	LUCIANA SANTI	UPA - SANTA LUZIA - 383/2022	Enfermaria	Enfermeiro (a)	19/08/2021		Ativo
134	LUCINEIA BRUSSO DE OLIVEIRA	CAPS II ADULTO - 383/2022	ADMINISTRATIVO	Assistente Administrativo	10/08/2021		Ativo
135	MAIARA ALMEIDA DOS SANTOS	RT - 383/2022	SAUDE	Técnico (a) de Enfermagem	10/08/2021		Ativo
136	MAIRA CATARINA MARCELINO VIDAL DE OLIVEIRA	UPA - SANTA LUZIA - 383/2022	ADMINISTRATIVO	Assistente Administrativo	10/08/2021		Ativo
137	MARCELO VENICIO DA SILVA SANTO	CAPS II ADULTO - 383/2022	TRANSPORTE	Motorista	03/02/2025		Ativo
138	MARCIA DE ALMEIDA CORREIA	RT - 383/2022	SAUDE	Cuidador(a)	22/11/2022		Ativo
139	MARCIA HELENA ALVES SILVEIRA	UPA - SANTA LUZIA - 383/2022	Enfermaria	Técnico (a) de Enfermagem	10/08/2021		Ativo
140	MARCONDES BELARMINO GOMES	UPA - SANTA LUZIA - 383/2022	SAUDE	Motorista de Ambulância	08/10/2022		Ativo
141	MARIA APARECIDA DE SOUZA MEDEIROS FEITOSA	UPA - SANTA LUZIA - 383/2022	Enfermaria	Técnico (a) de Enfermagem	10/08/2021		Ativo
142	MARIA APARECIDA GOMES DA SILVA MOURA	RT - 383/2022	SAUDE	Cuidador(a)	10/08/2021		Ativo
143	MARIA APARECIDA SOUZA TORRES	RT - 383/2022	SAUDE	Cuidador(a)	10/08/2021		Ativo
144	MARIA CRISTINA DE ARAUJO OLIMPIO SOUZA	CAPS I INFANTIL - 383/2022	Assistente Social	Assistente Social	01/06/2023		Ativo
145	MARIA DA PAIXAO SANTOS	RT - 383/2022	SAUDE	Cuidador(a)	10/08/2021		Ativo
146	MARIA DAS NEVES FERREIRA DOS SANTOS SILVA	RT - 383/2022	SAUDE	Cuidador(a)	10/08/2021		Ativo
147	MARIA DO SOCORRO DA SILVA NUNES	RT - 383/2022	SAUDE	Cuidador(a)	10/08/2021		Ativo
148	MARIA EDNA SOUSA DE FRANCA	RT - 383/2022	SAUDE	Cuidador(a)	10/11/2022		Ativo
149	MARIA ESTELA DA CRUZ BERBER	RT - 383/2022	SAUDE	Cuidador(a)	10/08/2021		Ativo
150	MARIA EUNICE DA SILVA RIBEIRO	RT - 383/2022	SAUDE	Cuidador(a)	10/08/2021		Ativo
151	MARIA GABRIELA GUERRELHAS	UPA - SANTA LUZIA - 383/2022	Radiologia / Tomografia	Tecnico(a) em Radiologia	10/08/2021		Ativo
152	MARIA HELENA PONTES DOS SANTOS	RT - 383/2022	SAUDE	Cuidador(a)	10/08/2021		Ativo

153	MARIA IRACILDA BERNARDO CANDIDO	RT - 383/2022	SAUDE	Cuidador(a)	10/08/2021		Ativo
154	MARIA JOSE ADRIANO	UPA - SANTA LUZIA - 383/2022	RECEPÇÃO	SUPERVISOR (A) DE RECEPÇÃO	02/03/2024		Ativo
155	MARIA JOSE DE LIMA SANTOS	UPA - SANTA LUZIA - 383/2022	Enfermaria	Técnico (a) de Enfermagem	10/08/2021		Ativo
156	MARIA NILDA DE SOUSA	RT - 383/2022	SAUDE	Cuidador(a)	07/05/2023		Ativo
157	MARIA ROSANGELA LOPES	RT - 383/2022	SAUDE	Cuidador(a)	10/08/2021		Ativo
158	MARIA SANTIAGO DE ALMEIDA	RT - 383/2022	SAUDE	Cuidador(a)	10/08/2021		Ativo
159	MARIANA MIRANDA DE MATOS	UPA - SANTA LUZIA - 383/2022	Enfermaria	Técnico (a) de Enfermagem	07/05/2024		Ativo
160	MARIEIDE GOMES SANTOS	RT - 383/2022	SAUDE	Técnico (a) de Enfermagem	10/08/2021		Ativo
161	MARILENA DA CONCEIÇÃO	UPA - SANTA LUZIA - 383/2022	Enfermaria	Técnico (a) de Enfermagem	15/04/2023		Ativo
162	MARINEIDE GONCALVES MARTINS	UPA - SANTA LUZIA - 383/2022	Enfermaria	Técnico (a) de Enfermagem	10/08/2021		Ativo
163	MARINES JULIA ROSARIO DE LIRA	UPA - SANTA LUZIA - 383/2022	Enfermaria	Técnico (a) de Enfermagem	18/04/2024		Ativo
164	MARISA OLAVO PEREIRA	UPA - SANTA LUZIA - 383/2022	SAUDE	Motorista de Ambulância	11/10/2022		Ativo
165	MARJORIE MAYARA VITALINO CRUZ	CAPS II ADULTO - 383/2022	ADMINISTRATIVO	Analista Administrativo	05/06/2023		Ativo
166	MARTA OLIVEIRA DE SOUZA	UPA - SANTA LUZIA - 383/2022	Enfermaria	Técnico (a) de Enfermagem	14/01/2023		Ativo
167	MATHIAS GABRIEL SANTANA QUIRINO	CAPS II ADULTO - 383/2022	Psicologia	Psicologo(a)	25/08/2023		Ativo
168	MAURICEIA DA SILVA XAVIER PEREIRA	CAPS AD - 383/2022	Assistente Social	OFICINEIRA	25/08/2023		Ativo
169	MAURILZA MENDES PIO	CAPS II ADULTO - 383/2022	Enfermaria	Técnico (a) de Enfermagem	10/11/2022		Ativo
170	MEIRE APARECIDA DE OLIVEIRA	RT - 383/2022	SAUDE	Cuidador(a)	10/08/2021		Ativo
171	MEMORINA APARECIDA VIEIRA DE OLIVEIRA	CAPS I INFANTIL - 383/2022	TERAPIA	Terapeuta Ocupacional	10/08/2021		Ativo
172	MICHELE AQUINO DE CASTRO	UPA - SANTA LUZIA - 383/2022	Enfermaria	Técnico (a) de Enfermagem	09/08/2023		Ativo
173	MIRIAN GUILHERME FERREIRA NASCIMENTO	CAPS II ADULTO - 383/2022	Enfermaria	Enfermeiro(a)	20/10/2021		Ativo
174	MURILO LEITE DA SILVA	UPA - SANTA LUZIA - 383/2022	Enfermaria	Técnico (a) de Enfermagem	10/08/2021		Ativo
175	NATALIA IRIS VOGA COSTA	RT - 383/2022	SAUDE	Cuidador(a)	01/08/2023		Ativo
176	NATHALIA RIBEIRO BRITO	CAPS AD - 383/2022	RECEPÇÃO	Recepcionista	02/10/2023		Ativo
177	NOEMI FONSECA DA SILVA	RT - 383/2022	SAUDE	Cuidador(a)	10/08/2021		Ativo
178	NORBERTO DE OLIVEIRA	UPA - SANTA LUZIA - 383/2022	SAUDE	Motorista de Ambulância	10/08/2021		Ativo
179	NUBIA MARI NASCIMENTO SILVA	UPA - SANTA LUZIA - 383/2022	Enfermaria	Enfermeiro (a)	10/08/2021		Ativo
180	PAMELA RODRIGUES DO NASCIMENTO SANTOS	RT - 383/2022	SAUDE	Técnico (a) de Enfermagem	10/08/2021		Ativo
181	PATRICIA APARECIDA DE OLIVEIRA	CAPS II ADULTO - 383/2022	Farmácia	Farmaceutico (a)	17/11/2022	24/02/2025	Inativo
182	PATRICIA CARINA FERNANDES DA SILVA	UPA - SANTA LUZIA - 383/2022	Enfermaria	Técnico (a) de Enfermagem	10/08/2021		Ativo
183	PATRICIA CONDE PIMENTEL	CAPS AD - 383/2022	Psicologia	Psicologo(a)	24/09/2021		Ativo
184	PATRICIA DE CAMPOS	UPA - SANTA LUZIA - 383/2022	Enfermaria	Técnico (a) de Enfermagem	01/08/2024		Ativo
185	PAULA FRANCINETE BEZERRA DA SILVA MORAES	CAPS I INFANTIL - 383/2022	Psicologia	Psicologo(a)	10/08/2021		Ativo
186	PAULA OLIVEIRA SANTOS	UPA - SANTA LUZIA - 383/2022	RECEPÇÃO	Recepcionista	10/11/2022		Ativo
187	PAULO ROGERIO PELINSON	UPA - SANTA LUZIA - 383/2022	SAUDE	Motorista de Ambulância	10/08/2021		Ativo
188	PAULO TIAGO LEME PEREIRA	UPA - SANTA LUZIA - 383/2022	Enfermaria	Enfermeiro (a)	10/04/2024		Ativo
189	PIERA CRISTINE APARECIDA VERNI DA CRUZ	RT - 383/2022	SAUDE	Cuidador(a)	06/06/2024		Ativo
190	PRISCILA ALMEIDA BARROS	RT - 383/2022	SAUDE	Cuidador(a)	10/11/2022		Ativo
191	PRISCILA BARBOZA DOS SANTOS	UPA - SANTA LUZIA - 383/2022	Enfermaria	Enfermeiro (a)	11/01/2024		Ativo
192	PRISCILA CARDOSO VIDA	CAPS I INFANTIL - 383/2022	RECEPÇÃO	Recepcionista	10/08/2021		Ativo
193	PRISCILA DE OLIVEIRA SILVA	CAPS II ADULTO - 383/2022	Psicologia	Psicologo(a)	25/08/2023		Ativo
194	REGIANE BRAZ DA SILVA AZARIAS	UPA - SANTA LUZIA - 383/2022	Enfermaria	SUPERVISOR (A) DE ENFERMAGEM	26/08/2021		Ativo
195	REGIANE DE ARAUJO JULIAO	UPA - SANTA LUZIA - 383/2022	Enfermaria	Técnico (a) de Enfermagem	09/11/2021		Ativo
196	REGIANE PACHECO DA SILVA BATISTA	CAPS II ADULTO - 383/2022	ADMINISTRATIVO	Aux. Administrativo	14/01/2025		Ativo
197	RENATA CRISTINA ROCHA GUERRA	CAPS AD - 383/2022	Psicologia	Psicologo(a)	10/11/2022		Ativo
198	RENATA JESUS DE SOUZA	UPA - SANTA LUZIA - 383/2022	Radiologia / Tomografia	Tecnico(a) em Radiologia	26/06/2023		Ativo
199	RITA DE CASSIA DE SOUZA VICENTE	UPA - SANTA LUZIA - 383/2022	Enfermaria	Técnico (a) de Enfermagem	10/04/2024		Ativo
200	RITA DE CASSIA MELO MARCONDES	UPA - SANTA LUZIA - 383/2022	Enfermaria	Técnico (a) de Enfermagem	21/10/2021		Ativo
201	RIZIA CAVALCANTE BATISTA DE SOUSA	UPA - SANTA LUZIA - 383/2022	Enfermaria	Técnico (a) de Enfermagem	12/11/2022		Ativo
202	ROGERIO DA SILVA	UPA - SANTA LUZIA - 383/2022	Enfermaria	Técnico (a) de Enfermagem	16/06/2023		Ativo
203	ROSA DIVINA PEREIRA	RT - 383/2022	SAUDE	Cuidador(a)	10/08/2021		Ativo
204	ROSA ELAINE RICCETTO	UPA - SANTA LUZIA - 383/2022	Enfermaria	Técnico (a) de Enfermagem	21/06/2023		Ativo
205	ROSALINA APARECIDA CARDOSO	RT - 383/2022	SAUDE	Cuidador(a)	10/08/2021		Ativo

206	ROSELI MAIA	RT - 383/2022	SAUDE	Cuidador(a)	10/08/2021		Ativo
207	ROSEMARY DA SILVA SANTOS MARINHO	UPA - SANTA LUZIA - 383/2022	Enfermaria	Técnico (a) de Enfermagem	21/08/2021		Ativo
208	ROSEMEIRE APARECIDA ROSA	RT - 383/2022	SAUDE	Cuidador(a)	10/08/2021		Ativo
209	ROSEMEIRE TEIXEIRA ADRIANO DE JESUS	RT - 383/2022	SAUDE	Cuidador(a)	14/03/2023		Ativo
210	ROUZEIMARY LINS DE CARVALHO	UPA - SANTA LUZIA - 383/2022	Enfermaria	Técnico (a) de Enfermagem	10/08/2021		Ativo
211	RUTE SOARES MORENO TEIXEIRA	UPA - SANTA LUZIA - 383/2022	Enfermaria	Enfermeiro (a) RT	10/08/2021		Ativo
212	SAMARA DAIANA DE SOUZA SIQUEIRA	RT - 383/2022	SAUDE	Cuidador(a)	10/08/2021		Ativo
213	SEBASTIANA DA SILVA SANTOS	CAPS II ADULTO - 383/2022	LIMPEZA	AUXILIAR DE SERVIÇOS GERAIS	10/08/2021		Ativo
214	SEBASTIÃO MARIA DE SOUZA	SECRETARIA DE SAÚDE - 383/2022	ADMINISTRATIVO	Assistente Administrativo	03/01/2024		Ativo
215	SHEILA WOLF GOMES	RT - 383/2022	SAUDE	Cuidador(a)	10/08/2021		Ativo
216	SHIRLEY DE JESUS SANTOS	UPA - SANTA LUZIA - 383/2022	Enfermaria	Técnico (a) de Enfermagem	01/12/2021		Ativo
217	SIDNEY SOUSA DA SILVA	CAPS II ADULTO - 383/2022	Enfermaria	Técnico (a) de Enfermagem	22/01/2025		Ativo
218	SIGRID MOLINARI BRAGA	UPA - SANTA LUZIA - 383/2022	Enfermaria	SUPERVISOR (A) DE ENFERMAGEM	10/08/2021		Ativo
219	SILVANEIDE FRANCISCA DA SILVA	UPA - SANTA LUZIA - 383/2022	ADMINISTRATIVO	Auxiliar administrativo	05/08/2024		Ativo
220	SILVIA ALMEIDA DOS SANTOS	UPA - SANTA LUZIA - 383/2022	RECEPÇÃO	Recepcionista	02/03/2024		Ativo
221	SIMONE ALVES DE ARAUJO RIBEIRO	UPA - SANTA LUZIA - 383/2022	Enfermaria	Enfermeiro (a)	23/01/2024		Ativo
222	SIMONE APARECIDA DA SILVA	UPA - SANTA LUZIA - 383/2022	Enfermaria	Técnico (a) de Enfermagem	02/05/2023		Ativo
223	SIMONE ARAUJO DE OLIVEIRA FELISBERTO	RT - 383/2022	SAUDE	Cuidador(a)	04/02/2025		Ativo
224	SIMONE MORAIS RODRIGUES	RT - 383/2022	SAUDE	Cuidador(a)	10/08/2021		Ativo
225	SIMONE SILVA QUEIROZ	UPA - SANTA LUZIA - 383/2022	Enfermaria	Enfermeiro (a)	25/01/2023		Ativo
226	SIRLEI DOS SANTOS	CAPS I INFANTIL - 383/2022	LIMPEZA	AUXILIAR DE SERVIÇOS GERAIS	03/01/2024		Ativo
227	SOLANGE VIEIRA VILAR MADUREIRA	CAPS II ADULTO - 383/2022	ADMINISTRATIVO	Aux. Administrativo	10/08/2021		Ativo
228	SORAIA DE ARAUJO PINHEIRO PEREIRA	UPA - SANTA LUZIA - 383/2022	RECEPÇÃO	SUPERVISOR (A) DE RECEPÇÃO	10/08/2021		Ativo
229	STEPHANIE DE CASTRO DOMINGUES	RT - 383/2022	SAUDE	Cuidador(a)	09/11/2021		Ativo
230	SUELI DORNELAS DE LIMA	RT - 383/2022	SAUDE	Cuidador(a)	10/08/2021		Ativo
231	SUZI GOES CARLOS	RT - 383/2022	SAUDE	Cuidador(a)	10/08/2021		Ativo
232	TALITA MORANDI BRITO	CENTRO DE INFECTOLOGIA - 383/2022	ADMINISTRATIVO	Assistente de Recursos	06/06/2022		Ativo
233	TAMARA DOS SANTOS OLIVEIRA	RT - 383/2022	SAUDE	AUXILIAR DE SERVIÇOS GERAIS	01/02/2023		Ativo
234	TAMIRES BEZERRA	UPA - SANTA LUZIA - 383/2022	RECEPÇÃO	Recepcionista	06/06/2024		Ativo
235	TAMIRES DA SILVA SANTOS	RT - 383/2022	SAUDE	Cuidador(a)	10/08/2021		Ativo
236	TANIA MARIA MENESES	UPA - SANTA LUZIA - 383/2022	Farmácia	tecnico(a) de farmacia	13/11/2024		Ativo
237	TANIA VERNI	RT - 383/2022	SAUDE	Cuidador(a)	10/08/2021		Ativo
238	TATIANE ROSA DE MOURA	UPA - SANTA LUZIA - 383/2022	Enfermaria	Técnico (a) de Enfermagem	10/08/2021		Ativo
239	TAYNA DA SILVA MOURA	RT - 383/2022	SAUDE	Cuidador(a)	12/11/2022		Ativo
240	TELMA APARECIDA DE OLIVEIRA CARLOS	RT - 383/2022	SAUDE	Cuidador(a)	10/08/2021		Ativo
241	TERESA CRISTINA DOS SANTOS OLIVEIRA	RT - 383/2022	SAUDE	Cuidador(a)	10/08/2021		Ativo
242	TEREZA SOUZA GONCALVES	UPA - SANTA LUZIA - 383/2022	Enfermaria	Técnico (a) de Enfermagem	10/08/2021		Ativo
243	THAIS SILVA	RT - 383/2022	SAUDE	Técnico (a) de Enfermagem	10/08/2021		Ativo
244	THALITA SILVA DE ANDRADE	UPA - SANTA LUZIA - 383/2022	Enfermaria	Técnico (a) de Enfermagem	10/08/2021		Ativo
245	THIAGO FELIX DE BRITO	RT - 383/2022	SAUDE	Motorista de Ambulância	10/09/2024		Ativo
246	THIAGO GONCALVES GAMA SANTOS	UPA - SANTA LUZIA - 383/2022	SAUDE	Motorista de Ambulância	28/07/2024		Ativo
247	VALDENICE DE SANTANA DO NASCIMENTO	UPA - SANTA LUZIA - 383/2022	Enfermaria	Enfermeiro (a)	15/03/2024		Ativo
248	VALDIRENE BARBOSA VAZ	RT - 383/2022	SAUDE	Cuidador(a)	10/08/2021	11/02/2025	Inativo
249	VALDIRENE DE SOUZA CARVALHO AGUIAR	UPA - SANTA LUZIA - 383/2022	ADMINISTRATIVO	Coordenador Administrativo	15/06/2023		Ativo
250	VALERIA APARECIDA ALVES DE SOUZA	RT - 383/2022	SAUDE	Cuidador(a)	06/02/2025		Ativo
251	VALTER BONI FERREIRA	UPA - SANTA LUZIA - 383/2022	Enfermaria	Enfermeiro (a)	10/08/2021		Ativo
252	VANESSIA MARIA DA SILVA	RT - 383/2022	SAUDE	Cuidador(a)	10/08/2021		Ativo
253	VERLANIA PEREIRA DE FRANÇA SILVA	UPA - SANTA LUZIA - 383/2022	Enfermaria	Técnico (a) de Enfermagem	18/02/2025		Ativo
254	VERONICA VALERIA CAVALCANTE	UPA - SANTA LUZIA - 383/2022	Enfermaria	Técnico (a) de Enfermagem	18/04/2024		Ativo
255	VICTORIA CRISTINA MOSELLI GOMES DA SILVA	CAPS II ADULTO - 383/2022	Nutrição	Nutricionista	10/08/2021		Ativo
256	VICTORIA HEPP ZANELLA	UPA - SANTA LUZIA - 383/2022	Enfermaria	SUPERVISOR (A) DE ENFERMAGEM	18/11/2021		Ativo
257	VINICIUS CARVALHO DE ALMEIDA	UPA - SANTA LUZIA - 383/2022	Enfermaria	Técnico (a) de Enfermagem	10/08/2021		Ativo

258	VIVIANE GOMES DA SILVA	UPA - SANTA LUZIA - 383/2022	Enfermaria	Técnico (a) de Enfermagem	10/08/2021	Ativo
259	YOHANNA ROSA PEREIRA	UPA - SANTA LUZIA - 383/2022	Enfermaria	Técnico (a) de Enfermagem	08/03/2023	Ativo

MINISTÉRIO DA FAZENDA
Secretaria da Receita Federal do Brasil
Procuradoria-Geral da Fazenda Nacional

CERTIDÃO POSITIVA COM EFEITOS DE NEGATIVA DE DÉBITOS RELATIVOS AOS TRIBUTOS FEDERAIS E À DÍVIDA ATIVA DA UNIÃO

Nome: STILO SEGURANCA E MEDICINA DO TRABALHO LTDA
CNPJ: 20.326.460/0001-11

Ressalvado o direito de a Fazenda Nacional cobrar e inscrever quaisquer dívidas de responsabilidade do sujeito passivo acima identificado que vierem a ser apuradas, é certificado que:

1. constam débitos administrados pela Secretaria da Receita Federal do Brasil (RFB) com exigibilidade suspensa nos termos do art. 151 da Lei nº 5.172, de 25 de outubro de 1966 - Código Tributário Nacional (CTN), ou objeto de decisão judicial que determina sua desconsideração para fins de certificação da regularidade fiscal, ou ainda não vencidos; e

2. não constam inscrições em Dívida Ativa da União (DAU) na Procuradoria-Geral da Fazenda Nacional (PGFN).

Conforme disposto nos arts. 205 e 206 do CTN, este documento tem os mesmos efeitos da certidão negativa.

Esta certidão é válida para o estabelecimento matriz e suas filiais e, no caso de ente federativo, para todos os órgãos e fundos públicos da administração direta a ele vinculados. Refere-se à situação do sujeito passivo no âmbito da RFB e da PGFN e abrange inclusive as contribuições sociais previstas nas alíneas 'a' a 'd' do parágrafo único do art. 11 da Lei nº 8.212, de 24 de julho de 1991.

A aceitação desta certidão está condicionada à verificação de sua autenticidade na Internet, nos endereços <http://rfb.gov.br> ou <http://www.pgfn.gov.br>.

Certidão emitida gratuitamente com base na Portaria Conjunta RFB/PGFN nº 1.751, de 2/10/2014.
Emitida às 10:43:14 do dia 24/01/2025 <hora e data de Brasília>.
Válida até 23/07/2025.
Código de controle da certidão: **71D1.9257.8104.ED59**
Qualquer rasura ou emenda invalidará este documento.

Voltar Imprimir

CAIXA ECONÔMICA FEDERAL

Certificado de Regularidade do FGTS - CRF

Inscrição: 20.326.460/0001-11

Razão Social: STILO SEGURANCA E MEDICINA DO TRABALHO LTDA

Endereço: R COMENDADOR JOAO UGLIENGO 4 SALA 4 / CENTRO ALTO / RIBEIRAO PIRES / SP / 09424-000

A Caixa Econômica Federal, no uso da atribuição que lhe confere o Art. 7, da Lei 8.036, de 11 de maio de 1990, certifica que, nesta data, a empresa acima identificada encontra-se em situação regular perante o Fundo de Garantia do Tempo de Servico - FGTS.

O presente Certificado não servirá de prova contra cobrança de quaisquer débitos referentes a contribuições e/ou encargos devidos, decorrentes das obrigações com o FGTS.

Validade:27/01/2025 a 25/02/2025

Certificação Número: 2025012708512242839304

Informação obtida em 04/02/2025 11:37:18

A utilização deste Certificado para os fins previstos em Lei esta condicionada a verificação de autenticidade no site da Caixa: **www.caixa.gov.br**

PODER JUDICIÁRIO
JUSTIÇA DO TRABALHO

CERTIDÃO NEGATIVA DE DÉBITOS TRABALHISTAS

Nome: STILO SEGURANCA E MEDICINA DO TRABALHO LTDA (MATRIZ E FILIAIS)
CNPJ: 20.326.460/0001-11
Certidão nº: 64399912/2024
Expedição: 18/09/2024, às 14:01:12
Validade: 17/03/2025 - 180 (cento e oitenta) dias, contados da data de sua expedição.

Certifica-se que **STILO SEGURANCA E MEDICINA DO TRABALHO LTDA (MATRIZ E FILIAIS)**, inscrito(a) no CNPJ sob o nº **20.326.460/0001-11**, **NÃO CONSTA** como inadimplente no Banco Nacional de Devedores Trabalhistas.
Certidão emitida com base nos arts. 642-A e 883-A da Consolidação das Leis do Trabalho, acrescentados pelas Leis ns.° 12.440/2011 e 13.467/2017, e no Ato 01/2022 da CGJT, de 21 de janeiro de 2022.
Os dados constantes desta Certidão são de responsabilidade dos Tribunais do Trabalho.
No caso de pessoa jurídica, a Certidão atesta a empresa em relação a todos os seus estabelecimentos, agências ou filiais.
A aceitação desta certidão condiciona-se à verificação de sua autenticidade no portal do Tribunal Superior do Trabalho na Internet (http://www.tst.jus.br).
Certidão emitida gratuitamente.

INFORMAÇÃO IMPORTANTE
Do Banco Nacional de Devedores Trabalhistas constam os dados necessários à identificação das pessoas naturais e jurídicas inadimplentes perante a Justiça do Trabalho quanto às obrigações estabelecidas em sentença condenatória transitada em julgado ou em acordos judiciais trabalhistas, inclusive no concernente aos recolhimentos previdenciários, a honorários, a custas, a emolumentos ou a recolhimentos determinados em lei; ou decorrentes de execução de acordos firmados perante o Ministério Público do Trabalho, Comissão de Conciliação Prévia ou demais títulos que, por disposição legal, contiver força executiva.

Secretaria da Fazenda e Planejamento do Estado de São Paulo

Débitos Tributários Não Inscritos na Dívida Ativa do Estado de São Paulo

CNPJ: 20.326.460/0001-11

Ressalvado o direito da Secretaria da Fazenda e Planejamento do Estado de São Paulo de apurar débitos de responsabilidade da pessoa jurídica acima identificada, é certificado que **não constam débitos** declarados ou apurados pendentes de inscrição na Dívida Ativa de responsabilidade do estabelecimento matriz/filial acima identificado.

Certidão nº	24090794190-55
Data e hora da emissão	18/09/2024 13:57:43
Validade	6 (seis) meses, contados da data de sua expedição.

Qualquer rasura ou emenda invalidará este documento.

A aceitação desta certidão está condicionada à verificação de sua autenticidade no sítio **www.pfe.fazenda.sp.gov.br**

935

PREFEITURA DE SÃO PAULO
FAZENDA

SECRETARIA MUNICIPAL DA FAZENDA

Certidão Conjunta de Débitos de Tributos Mobiliários

Certidão Número: 1425915 - 2024

CPF/CNPJ Raiz: 20.326.460/

Contribuinte: STILO SEGURANCA E MEDICINA DO TRABALHO LTDA

Liberação: 18/09/2024

Validade: 17/03/2025

Tributos Abrangidos:

Imposto Sobre Serviços - ISS
Taxa de Fiscalização de Localização Instalação e Funcionamento
Taxa de Fiscalização de Anúncio - TFA
Taxa de Fiscalização de Estabelecimento - TFE
Taxa de Resíduos Sólidos de Serviços de Saúde - TRSS (incidência a partir de Jan/2011)
Imposto Sobre Transmissão de Bens Imóveis - ITBI

Unidades Tributárias:

SITUAÇÃO REGULAR

Ressalvado o direito de a Fazenda Municipal cobrar e inscrever quaisquer dívidas de responsabilidade do sujeito passivo que vierem a ser apuradas ou que se verifiquem a qualquer tempo, inclusive em relação ao período contido neste documento, relativas a tributos administrados pela Secretaria Municipal da Fazenda e a inscrições em Dívida Ativa Municipal, junto à Procuradoria Geral do Município é certificado que a Situação Fiscal do Contribuinte supra, referente aos créditos tributários inscritos e não inscritos na Dívida Ativa abrangidos por esta certidão, até a presente data é: **REGULAR.**

A aceitação desta certidão está condicionada à verificação de sua autenticidade na Internet, no endereço http://www.prefeitura.sp.gov.br/cidade/secretarias/fazenda/.
Qualquer rasura invalidará este documento.

O CNPJ NÃO POSSUI ESTABELECIMENTO INSCRITO NO MUNICÍPIO DE SÃO PAULO. O PRESENTE DOCUMENTO NÃO COMPROVA REGULARIDADE NO CADASTRO DE EMPRESAS DE FORA DO MUNICÍPIO (CPOM).

Certidão expedida com base na Portaria Conjunta SF/PGM nº 4, de 12 de abril de 2017, Instrução Normativa SF/SUREM nº 3, de 6 de abril de 2015, Decreto 50.691, de 29 de junho de 2009, Decreto 51.714, de 13 de agosto de 2010; Portaria SF nº 268, de 11 de outubro de 2019 e Portaria SF nº 182, de 04 de agosto de 2021.

Certidão emitida às 13:59:12 horas do dia 18/09/2024 (hora e data de Brasília).

Código de Autenticidade: 7DF9BFCF

A autenticidade desta certidão deverá ser confirmada na página da Secretaria Municipal da Fazenda http://www.prefeitura.sp.gov.br/sf

Santander

Internet Banking Empresarial

BIOGESP ASSOCIACAO GESTAO EXECUCAO SERVI **Agência:** 0123 **Conta:** 130045706

Transferências > Entre contas Santander e TED >
Transferir

Transferência finalizada. Veja seu comprovante.

Favorecido	Instituição destino	Conta destino	Data da transferência	Valor: R$
BIOGESP ASSOCIACAO GESTAO EXECUCAO SERVICOS PUBLICOS SOCIAIS	0033 - BCO SANTANDER BRASIL S A	0679 / 130104346	07/03/2025	12.000,00

Mais Informações

Tipo de Transação	Nome conta origem	Conta origem
Transferência entre contas - Outra titularidade	BIOGESP ASSOCIACAO GESTAO EXECUCAO SERVI	0123 / 130045706
Tipo de Conta		
Conta corrente		
Finalidade	Histórico	
Crédito em Conta Corrente	DEVOLUÇÃO	

Transação sujeita à cobrança de Tarifa. Consulte os valores na Tabela de Serviços nas agências e no site: www.santander.com.br>Santander>Conta Corrente>Tarifas e Pacotes Padronizados>Tabela Completa de Serviços.
O crédito estará disponível na conta destino em alguns minutos.
Transação exclusiva para transferência entre contas da mesma instituição.

Autenticação Bancária:
B2A673AC63BBC55333CD84A

Data / Hora da Transação:
07/03/2025 - 17:12:35

Central de Atendimento Santander Empresarial - Das 8h às 20h, de segunda a sexta-feira
4004-2125 (Capitais e Regiões Metropolitanas)
0800 702 2125 (Demais Localidades)
0800 723 5007 (Pessoas com deficiência auditiva ou de fala)

Central de Atendimento Getnet - Atendimento 24h por dia, todos os dias
4002-4000 (Capitais e Regiões Metropolitanas)
4003-4000 (Capitais e Regiões Metropolitanas)
0800 648 8000 (Demais Localidades)

Central de Vendas PJ - Das 8h às 20h, de segunda a sexta-feira, exceto feriados.
0800 013 7333

SAC - Atendimento 24h por dia, todos os dias.
Reclamações cancelamentos e informações:
0800 762 7777
0800 771 0401 (Pessoas com deficiência auditiva ou de fala)

Ouvidoria - Disponível das 9h às 18h, de segunda a sexta-feira, exceto feriados.
Se não ficar satisfeito com a solução apresentada:
0800 726 0322
0800 771 0301 (Pessoas com deficiência auditiva ou de fala)
55 (11) 3012 0322 (No exterior, ligue a cobrar)

Santander

Internet Banking Empresarial

BIOGESP ASSOCIACAO GESTAO EXECUCAO SERVI **Agência:** 0123 **Conta:** 130045706

Transferências > Entre contas Santander e TED >
Transferir

Transferência finalizada. Veja seu comprovante.

Favorecido	Instituição destino	Conta destino	Data da transferência	Valor: R$
BIOGESP ASSOCIACAO GESTAO EXECUCAO SERVICOS PUBLICOS SOCIAIS	0033 - BCO SANTANDER BRASIL S A	0679 / 130104346	07/03/2025	3.800,00

Mais Informações

Tipo de Transação	Nome conta origem	Conta origem
Transferência entre contas - Outra titularidade	BIOGESP ASSOCIACAO GESTAO EXECUCAO SERVI	0123 / 130045706
Tipo de Conta		
Conta corrente		
Finalidade	Histórico	
Crédito em Conta Corrente	DEVOLUÇÃO	

Transação sujeita à cobrança de Tarifa. Consulte os valores na Tabela de Serviços nas agências e no site: www.santander.com.br>Santander>Conta Corrente>Tarifas e Pacotes Padronizados>Tabela Completa de Serviços.
O crédito estará disponível na conta destino em alguns minutos.
Transação exclusiva para transferência entre contas da mesma instituição.

Autenticação Bancária:
9866754C633BE857368D6AB

Data / Hora da Transação:
07/03/2025 - 18:36:22

Central de Atendimento Santander Empresarial - Das 8h às 20h, de segunda a sexta-feira
4004-2125 (Capitais e Regiões Metropolitanas)
0800 702 2125 (Demais Localidades)
0800 723 5007 (Pessoas com deficiência auditiva ou de fala)

Central de Atendimento Getnet - Atendimento 24h por dia, todos os dias
4002-4000 (Capitais e Regiões Metropolitanas)
4003-4000 (Capitais e Regiões Metropolitanas)
0800 648 8000 (Demais Localidades)

Central de Vendas PJ - Das 8h às 20h, de segunda a sexta-feira, exceto feriados.
0800 013 7333

SAC - Atendimento 24h por dia, todos os dias.
Reclamações cancelamentos e informações:
0800 762 7777
0800 771 0401 (Pessoas com deficiência auditiva ou de fala)

Ouvidoria - Disponível das 9h às 18h, de segunda a sexta-feira, exceto feriados.
Se não ficar satisfeito com a solução apresentada:
0800 726 0322
0800 771 0301 (Pessoas com deficiência auditiva ou de fala)
55 (11) 3012 0322 (No exterior, ligue a cobrar)

Santander

Internet Banking Empresarial

BIOGESP ASSOCIACAO GESTAO EXECUCAO SERVI **Agência:** 0123 **Conta:** 130045706

Transferências > Entre contas Santander e TED >
Transferir

Transferência finalizada. Veja seu comprovante.

Favorecido	Instituição destino	Conta destino	Data da transferência	Valor: R$
BIOGESP ASSOCIACAO GESTAO EXECUCAO SERVICOS PUBLICOS SOCIAIS	0033 - BCO SANTANDER BRASIL S A	0679 / 130104346	07/03/2025	5.000,00

Mais Informações

Tipo de Transação	Nome conta origem	Conta origem
Transferência entre contas - Outra titularidade	BIOGESP ASSOCIACAO GESTAO EXECUCAO SERVI	0123 / 130045706
Tipo de Conta		
Conta corrente		
Finalidade	Histórico	
Crédito em Conta Corrente	DEVOLUÇÃO	

Transação sujeita à cobrança de Tarifa. Consulte os valores na Tabela de Serviços nas agências e no site: www.santander.com.br>Santander>Conta Corrente>Tarifas e Pacotes Padronizados>Tabela Completa de Serviços.
O crédito estará disponível na conta destino em alguns minutos.
Transação exclusiva para transferência entre contas da mesma instituição.

Autenticação Bancária:
4766757C633B975A379D74B

Data / Hora da Transação:
07/03/2025 - 18:39:30

Central de Atendimento Santander Empresarial - Das 8h às 20h, de segunda a sexta-feira
4004-2125 (Capitais e Regiões Metropolitanas)
0800 702 2125 (Demais Localidades)
0800 723 5007 (Pessoas com deficiência auditiva ou de fala)

Central de Atendimento Getnet - Atendimento 24h por dia, todos os dias
4002-4000 (Capitais e Regiões Metropolitanas)
4003-4000 (Capitais e Regiões Metropolitanas)
0800 648 8000 (Demais Localidades)

Central de Vendas PJ - Das 8h às 20h, de segunda a sexta-feira, exceto feriados.
0800 013 7333

SAC - Atendimento 24h por dia, todos os dias.
Reclamações cancelamentos e informações:
0800 762 7777
0800 771 0401 (Pessoas com deficiência auditiva ou de fala)

Ouvidoria - Disponível das 9h às 18h, de segunda a sexta-feira, exceto feriados.
Se não ficar satisfeito com a solução apresentada:
0800 726 0322
0800 771 0301 (Pessoas com deficiência auditiva ou de fala)
55 (11) 3012 0322 (No exterior, ligue a cobrar)

Santander

Internet Banking Empresarial

BIOGESP ASSOCIACAO GESTAO EXECUCAO SERVI **Agência:** 0123 **Conta:** 130045706

Transferências > Entre contas Santander e TED >
Transferir

Transferência finalizada. Veja seu comprovante.

Favorecido	Instituição destino	Conta destino	Data da transferência	Valor: R$
BIOGESP ASSOCIACAO GESTAO EXECUCAO SERVICOS PUBLICOS SOCIAIS	0033 - BCO SANTANDER BRASIL S A	0679 / 130104346	07/03/2025	7.000,00

Mais Informações

Tipo de Transação	Nome conta origem	Conta origem
Transferência entre contas - Outra titularidade	BIOGESP ASSOCIACAO GESTAO EXECUCAO SERVI	0123 / 130045706
Tipo de Conta		
Conta corrente		
Finalidade	**Histórico**	
Crédito em Conta Corrente	DEVOLUÇÃO	

Transação sujeita à cobrança de Tarifa. Consulte os valores na Tabela de Serviços nas agências e no site: www.santander.com.br>Santander>Conta Corrente>Tarifas e Pacotes Padronizados>Tabela Completa de Serviços.
O crédito estará disponível na conta destino em alguns minutos.
Transação exclusiva para transferência entre contas da mesma instituição.

Autenticação Bancária:
22A6769C73CBA552358DAAB

Data / Hora da Transação:
07/03/2025 - 18:41:55

Central de Atendimento Santander Empresarial - Das 8h às 20h, de segunda a sexta-feira
4004-2125 (Capitais e Regiões Metropolitanas)
0800 702 2125 (Demais Localidades)
0800 723 5007 (Pessoas com deficiência auditiva ou de fala)

Central de Atendimento Getnet - Atendimento 24h por dia, todos os dias
4002-4000 (Capitais e Regiões Metropolitanas)
4003-4000 (Capitais e Regiões Metropolitanas)
0800 648 8000 (Demais Localidades)

Central de Vendas PJ - Das 8h às 20h, de segunda a sexta-feira, exceto feriados.
0800 013 7333

SAC - Atendimento 24h por dia, todos os dias.
Reclamações cancelamentos e informações:
0800 762 7777
0800 771 0401 (Pessoas com deficiência auditiva ou de fala)

Ouvidoria - Disponível das 9h às 18h, de segunda a sexta-feira, exceto feriados.
Se não ficar satisfeito com a solução apresentada:
0800 726 0322
0800 771 0301 (Pessoas com deficiência auditiva ou de fala)
55 (11) 3012 0322 (No exterior, ligue a cobrar)

PagBank

Comprovante de devolução Pix

13/03/2025 às 13:19:06

Valor da devolução

R$ 1.089,00

Origem

SIDNEY SOUSA DA SILVA

CPF

***.225.588-**

Instituição

PagBank (PagSeguro Intern...

Devolvido para

BIOGESP ASSOCIACAO GEST...

CNPJ

26.702.577/0001-39

Instituição

BANCO SANTANDER (BRAS...

Dados da transação original

Valor

R$ 1.089,00

Data/hora

06/02/2025 às 16:26:41

Código da transação

8a37c508-2161-454c-b67b-1574...

Código da transação Pix

D08561701202503131619BORL...

Em caso de dúvidas, entre em contato no número 4003-1775 (para capitais e regiões metropolitanas) ou 0800-728-2174 (para demais localidades, exceto celular) e informe o ID da devolução.

Santander

Comprovante do Pix

07/03/2025 - 09:41:16

Valor pago
R$ 2.275,00

Forma de pagamento
Ag 2222 Cc 1011677-5

Dados do recebedor

Para
Biogesp Associacao Gestao Execucao Servi

CNPJ
26.***.***/0001-3*

Chave
pi******rp@biogesp.org.br

Instituição
BCO SANTANDER (BRASIL) S.A.

Dados do pagador

De
Lidiane Maria Moura De Oliveira

CPF
***.786.278-**

Instituição
BCO SANTANDER (BRASIL) S.A.

ID/Transação
E90400888202503071240356247955561

942

Data e hora da transação
07/03/2025 - 09:41:16

Código de autenticação
88A331A081A4A7F09758124

Central de Atendimento Santander

4004-3535 (Capitais e Regiões Metropolitanas)

0800-702-3535 (Demais Localidades)

SAC 0800-762-7777

Ouvidoria 0800-726-0332

Valor devolvido: pago indevidamente no CISA

Santander

Internet Banking Empresarial

BIOGESP ASSOCIACAO GESTAO EXECUCAO SERVI **Agência:** 0123 **Conta:** 130045706

Extrato de Movimento e Posição

*Valores em (R$)

Data	Resgates Antecipados/Vencidos									Posição no Dia								
	Valor da Aplicação	Valor Principal Resgatado	Valor Bruto Resgatado	IOF Retido	IR Retido	Valor Líquido Resgatado	Rendimento Pago		Transferências Judiciais	Saldo		Provisão Impostos		Saldo Líquido	Bloqueio Judicial		Saldo Disponível
							Bruto	Líquido		Principal	Bruto	IOF	IRRF		Principal	Juros Líquidos	
05/03/2025	0,00	66.815,66	66.824,08	0,00	1,89	66.822,19	8,42	6,53	0,00	387.124,32	387.148,39	4,02	4,48	387.139,89	0,00	0,00	387.139,89
06/03/2025	224.483,17	0,00	0,00	0,00	0,00	0,00	0,00	0,00	0,00	611.607,49	611.633,46	4,14	4,89	611.624,43	0,00	0,00	611.624,43
07/03/2025	0,00	101.850,20	101.863,29	0,05	2,93	101.860,31	13,09	10,11	0,00	509.757,29	509.773,17	5,29	2,35	509.765,53	0,00	0,00	509.765,53
10/03/2025	0,00	0,00	0,00	0,00	0,00	0,00	0,00	0,00	0,00	509.757,29	509.775,67	5,65	2,84	509.767,18	0,00	0,00	509.767,18
11/03/2025	0,00	32.209,29	32.212,61	0,00	0,75	32.211,86	3,32	2,57	0,00	477.548,00	477.565,57	6,62	2,43	477.556,52	0,00	0,00	477.556,52
12/03/2025	0,00	4.236,91	4.237,36	0,00	0,10	4.237,26	0,45	0,35	0,00	473.311,09	473.330,54	7,50	2,67	473.320,37	0,00	0,00	473.320,37
13/03/2025	867.727,61	0,00	0,00	0,00	0,00	0,00	0,00	0,00	0,00	1.341.038,70	1.341.060,48	8,23	3,01	1.341.049,24	0,00	0,00	1.341.049,24
14/03/2025	0,00	628.868,00	628.892,86	9,51	3,43	628.879,92	24,86	11,92	0,00	712.170,70	712.174,18	3,34	0,03	712.170,81	0,00	0,00	712.170,81
17/03/2025	0,00	559,30	559,30	0,00	0,00	559,30	0,00	0,00	0,00	711.611,40	711.618,38	6,00	0,22	711.612,16	0,00	0,00	711.612,16
18/03/2025	0,00	0,00	0,00	0,00	0,00	0,00	0,00	0,00	0,00	711.611,40	711.621,86	8,68	0,40	711.612,78	0,00	0,00	711.612,78
19/03/2025	0,00	0,00	0,00	0,00	0,00	0,00	0,00	0,00	0,00	711.611,40	711.625,35	11,16	0,62	711.613,57	0,00	0,00	711.613,57
20/03/2025	5.250,00	0,00	0,00	0,00	0,00	0,00	0,00	0,00	0,00	716.861,40	716.878,84	13,25	0,94	716.864,65	0,00	0,00	716.864,65
21/03/2025	0,00	9,90	9,90	0,00	0,00	9,90	0,00	0,00	0,00	716.851,50	716.872,70	15,47	1,28	716.855,95	0,00	0,00	716.855,95
24/03/2025	0,00	0,00	0,00	0,00	0,00	0,00	0,00	0,00	0,00	716.851,50	716.876,47	15,73	2,07	716.858,67	0,00	0,00	716.858,67
25/03/2025	0,00	101.998,73	102.002,83	2,46	0,37	102.000,00	4,10	1,27	0,00	614.852,77	614.877,40	14,79	2,20	614.860,41	0,00	0,00	614.860,41
26/03/2025	0,00	29,70	29,70	0,00	0,00	29,70	0,00	0,00	0,00	614.823,07	614.850,93	15,62	2,74	614.832,57	0,00	0,00	614.832,57
27/03/2025	0,00	31.803,08	31.804,70	0,86	0,17	31.803,67	1,62	0,59	0,00	583.019,99	583.049,46	15,64	3,10	583.030,72	0,00	0,00	583.030,72
28/03/2025	96.222,25	0,00	0,00	0,00	0,00	0,00	0,00	0,00	0,00	679.242,24	679.274,77	16,29	3,65	679.254,83	0,00	0,00	679.254,83
31/03/2025	0,00	784,54	784,59	0,02	0,01	784,56	0,05	0,02	0,00	678.457,70	678.493,75	14,70	4,79	678.474,26	0,00	0,00	678.474,26
Total	**1.193.683,03**	**969.165,31**	**969.221,22**	**12,90**	**9,65**	**969.198,67**	**55,91**	**33,36**	**0,00**								

944

Central de Atendimento Santander Empresarial
4004-2125 (Regiões Metropolitanas)
0800 726 2125 (Demais Localidades)
0800 723 5007 (Pessoas com deficiência auditiva ou de fala)

SAC - Atendimento 24h por dia, todos os dias.
0800 762 7777
0800 771 0401 (Pessoas com deficiência auditiva ou de fala)
Ouvidoria - Das 9h às 18h, de segunda a sexta-feira, exceto feriado.
0800 726 0322
0800 771 0301 (Pessoas com deficiência auditiva ou de fala)

Santander

Internet Banking Empresarial

BIOGESP ASSOCIACAO GESTAO EXECUCAO SERVI **Agência:** 0123 **Conta:** 130045706

Conta Corrente > Extrato >
Consultar

Opção de Pesquisa: Todos

Períodos: 01/03/2025 a 31/03/2025 **Data/Hora:** 01/04/2025 às 14h55
Opção de Pesquisa: Todos

Saldo disponível para uso: R$580.515,30

Data	Histórico	Documento	Valor (R$)	Saldo (R$)
05/03/2025	SALDO ANTERIOR			0,00
05/03/2025	TARIFA AVULSA ENVIO PIX	000000	-39,60	
05/03/2025	PIX ENVIADO CAIXA ECONOMICA FEDERAL	000000	-4.188,00	
05/03/2025	TRANSF VALOR P/ CONTA DIF TITULAR 26272297882	022635	-5.528,07	
05/03/2025	TRANSF VALOR P/ CONTA DIF TITULAR 16366633894	022645	-6.018,65	
05/03/2025	TRANSF VALOR P/ CONTA DIF TITULAR 08190742841	022647	-3.352,10	
05/03/2025	TRANSF VALOR P/ CONTA DIF TITULAR 42297140843	022648	-4.137,81	
05/03/2025	TRANSF VALOR P/ CONTA DIF TITULAR 26513872820	022767	-6.087,54	
05/03/2025	TRANSF VALOR P/ CONTA DIF TITULAR 11265394814	022767	-4.161,82	
05/03/2025	TRANSF VALOR P/ CONTA DIF TITULAR 41826028897	022791	-2.370,30	
05/03/2025	TRANSF VALOR P/ CONTA DIF TITULAR 21533891869	022794	-4.616,09	
05/03/2025	TRANSF VALOR P/ CONTA DIF TITULAR 13140941811	022794	-4.077,78	
05/03/2025	TRANSF VALOR P/ CONTA DIF TITULAR 31501600818	022899	-4.980,72	
05/03/2025	TRANSF VALOR P/ CONTA DIF TITULAR 34361442827	022902	-4.167,96	
05/03/2025	TRANSF VALOR P/ CONTA DIF TITULAR 05194872810	022902	-3.175,78	
05/03/2025	TRANSF VALOR P/ CONTA DIF TITULAR 32262580871	022905	-9.919,97	
05/03/2025	RESGATE CONTAMAX AUTOMATICO	000000	66.822,19	0,00
06/03/2025	TED RECEBIDA 46522967000134	000000	865.800,02	
06/03/2025	TRANSF VALOR P/ CONTA DIF TITULAR 43904446894	133653	-3.141,24	
06/03/2025	DEBITO PAGAMENTO DE SALARIO PAGSAL: 219 PAGTOS	010306	-591.429,00	
06/03/2025	TRANSF VALOR P/ CONTA DIF TITULAR 39665890875	073908	-1.994,00	
06/03/2025	TRANSF VALOR P/ CONTA DIF TITULAR 15593868867	073909	-1.737,00	
06/03/2025	TRANSF VALOR P/ CONTA DIF TITULAR 19277098813	073914	-1.994,00	
06/03/2025	TRANSF VALOR P/ CONTA DIF TITULAR 35462403836	074009	-3.344,00	

06/03/2025	TRANSF VALOR P/ CONTA DIF TITULAR 40409434817	074009	-1.998,00	
06/03/2025	TRANSF VALOR P/ CONTA DIF TITULAR 11422558835	074011	-2.659,00	
06/03/2025	TRANSF VALOR P/ CONTA DIF TITULAR 29477256897	074111	-1.787,00	
06/03/2025	TRANSF VALOR P/ CONTA DIF TITULAR 06012950306	074111	-1.787,00	
06/03/2025	TRANSF VALOR P/ CONTA DIF TITULAR 15532483841	074319	-2.279,00	
06/03/2025	TRANSF VALOR P/ CONTA DIF TITULAR 39072954807	074319	-1.138,00	
06/03/2025	TRANSF VALOR P/ CONTA DIF TITULAR 37003468832	074420	-4.180,00	
06/03/2025	TRANSF VALOR P/ CONTA DIF TITULAR 44630219870	074420	-2.912,00	
06/03/2025	TRANSF VALOR P/ CONTA DIF TITULAR 45651081860	074422	-2.592,00	
06/03/2025	TRANSF VALOR P/ CONTA DIF TITULAR 36303340830	074424	-3.344,00	
06/03/2025	TRANSF VALOR P/ CONTA DIF TITULAR 27393421879	074424	-778,00	
06/03/2025	PIX ENVIADO REGIANE PACHECO DA SILVA	000000	-2.223,00	
06/03/2025	PIX ENVIADO Adriana Jaldim Belarmino	000000	-445,61	
06/03/2025	PIX ENVIADO CLAUDETE PEREIRA DOS REIS	074489	-2.344,00	
06/03/2025	TRANSF VALOR P/ CONTA DIF TITULAR 31501600818	074522	-4.421,00	
06/03/2025	TRANSF VALOR P/ CONTA DIF TITULAR 28194191866	074522	-1.714,00	
06/03/2025	TRANSF VALOR P/ CONTA DIF TITULAR 36275486805	074522	-1.076,00	
06/03/2025	APLICACAO CONTAMAX	000000	-224.483,17	0,00
07/03/2025	PIX RECEBIDO 35578627803	411608	2.275,00	
07/03/2025	PIX ENVIADO MARCELO VENICIO DA SILVA	231120	-2.538,00	
07/03/2025	PIX ENVIADO SIMONE ARAUJO DE OLIVEIRA	000000	-2.342,00	
07/03/2025	PIX ENVIADO L dia da Concei o Santos	000000	-2.275,00	
07/03/2025	DEBITO PAGAMENTO DE SALARIO PAGSAL: 1 PAGTOS	010307	-2.312,00	
07/03/2025	TRANSF VALOR P/ CONTA DIF TITULAR 45876132829	535362	-3.151,94	
07/03/2025	TRANSF VALORES P/C/C MESMO TITULAR PARA: 0679.13.010434-6	123555	-12.000,00	
07/03/2025	PAGAMENTO DE BOLETO OUTROS BANCOS PANORAMA RENT A CAR - LOC	000000	-12.056,67	
07/03/2025	PAGAMENTO DE BOLETO OUTROS BANCOS PANORAMA RENT A CAR - LOC	000000	-11.547,33	
07/03/2025	PIX ENVIADO CARTUCHOS REAL LOCACAO SE	345288	-1.400,00	
07/03/2025	PIX ENVIADO CARTUCHOS REAL LOCACAO SE	365300	-1.800,00	
07/03/2025	PIX ENVIADO SIX LABOR LTDA	000000	-29.995,30	
07/03/2025	PIX ENVIADO CARTUCHOS REAL LOCACAO SE	004541	-1.400,00	
07/03/2025	PIX ENVIADO CARTUCHOS REAL LOCACAO SE	060072	-1.800,00	
07/03/2025	PIX ENVIADO Raquel Correa De Souza Sa	000000	-3.717,07	
07/03/2025	TRANSF VALORES P/C/C MESMO TITULAR PARA: 0679.13.010434-6	362209	-3.800,00	
07/03/2025	TRANSF VALORES P/C/C MESMO TITULAR PARA: 0679.13.010434-6	393034	-5.000,00	

07/03/2025	TRANSF VALORES P/C/C MESMO TITULAR PARA: 0679.13.010434-6	415545	-7.000,00	
07/03/2025	RESGATE CONTAMAX AUTOMATICO	000000	101.860,31	0,00
11/03/2025	PIX ENVIADO STILO SEGURANCA OCUPACION	000000	-2.301,64	
11/03/2025	PIX ENVIADO STILO SEGURANCA OCUPACION	000000	-2.485,00	
11/03/2025	PIX ENVIADO STILO SEGURANCA OCUPACION	000000	-2.301,64	
11/03/2025	PIX ENVIADO STILO SEGURANCA OCUPACION	000000	-3.646,53	
11/03/2025	PIX ENVIADO STILO SEGURANCA OCUPACION	000000	-2.475,06	
11/03/2025	PIX ENVIADO Nutrim Sim Restaurante E	000000	-10.383,63	
11/03/2025	PIX ENVIADO Nutrim Sim Restaurante E	000000	-8.618,36	
11/03/2025	RESGATE CONTAMAX AUTOMATICO	000000	32.211,86	0,00
12/03/2025	TARIFA AVULSA ENVIO PIX	000000	-19,80	
12/03/2025	TARIFA AVULSA ENVIO PIX	000000	-49,50	
12/03/2025	TRANSF VALOR P/ CONTA DIF TITULAR 36303340830	045271	-4.167,96	
12/03/2025	RESGATE CONTAMAX AUTOMATICO	000000	4.237,26	0,00
13/03/2025	PIX DEVOLVIDO 11422558835	000000	1.089,00	
13/03/2025	TED RECEBIDA 46522967000134	000000	866.638,61	
13/03/2025	APLICACAO CONTAMAX	000000	-867.727,61	0,00
14/03/2025	TRANSF VALOR P/ CONTA DIF TITULAR 35485733808	080065	-3.149,92	
14/03/2025	PIX ENVIADO JMA ADMINISTRACAO LTDA	521066	-10.000,00	
14/03/2025	PIX ENVIADO Terra Mix Pavimentcao E C	000000	-58.345,00	
14/03/2025	PIX ENVIADO MR SOLUCOES INTELIGENTES	585130	-189.000,00	
14/03/2025	PIX ENVIADO Smartlab Analises Clinica	000000	-273.885,00	
14/03/2025	PIX ENVIADO MR SOLUCOES INTELIGENTES	072249	-94.500,00	
14/03/2025	RESGATE CONTAMAX AUTOMATICO	000000	628.879,92	0,00
17/03/2025	TARIFA AVULSA ENVIO PIX	000000	-19,80	
17/03/2025	PAGAMENTO DE BOLETO OUTROS BANCOS GLOBALNET SERVICOS E INFO	000000	-109,90	
17/03/2025	PAGAMENTO DE BOLETO OUTROS BANCOS GLOBALNET SERVICOS E INFO	000000	-429,60	
17/03/2025	RESGATE CONTAMAX AUTOMATICO	000000	559,30	0,00
20/03/2025	TED RECEBIDA 46522967000134	000000	1.252.750,00	
20/03/2025	PIX ENVIADO FISIO PRIME	000000	-23.000,00	
20/03/2025	PIX ENVIADO M3 SERVICOS MEDICOS E GES	273566	-1.224.500,00	
20/03/2025	APLICACAO CONTAMAX	000000	-5.250,00	0,00
21/03/2025	TARIFA AVULSA ENVIO PIX 20/03/2025	000000	-9,90	
21/03/2025	RESGATE CONTAMAX AUTOMATICO	000000	9,90	0,00
25/03/2025	PIX ENVIADO HWR SOLUCOES EM T I LTDA	000000	-3.500,00	

25/03/2025	PIX ENVIADO HWR SOLUCOES EM T I LTDA	000000	-3.500,00	
25/03/2025	PIX ENVIADO SIX LABOR LTDA	000000	-95.000,00	
25/03/2025	RESGATE CONTAMAX AUTOMATICO	000000	102.000,00	0,00
26/03/2025	TARIFA AVULSA ENVIO PIX	000000	-29,70	
26/03/2025	RESGATE CONTAMAX AUTOMATICO	000000	29,70	0,00
27/03/2025	TRANSF VALOR P/ CONTA DIF TITULAR 32252243830	011215	-1.086,52	
27/03/2025	TRANSF VALOR P/ CONTA DIF TITULAR 00351267875	011215	-2.925,05	
27/03/2025	TRANSF VALOR P/ CONTA DIF TITULAR 29873310886	011215	-3.307,11	
27/03/2025	TRANSF VALOR P/ CONTA DIF TITULAR 13147999831	011316	-2.154,17	
27/03/2025	TRANSF VALOR P/ CONTA DIF TITULAR 02336937859	011316	-2.925,05	
27/03/2025	TRANSF VALOR P/ CONTA DIF TITULAR 30541920839	011316	-3.983,82	
27/03/2025	TRANSF VALOR P/ CONTA DIF TITULAR 12453780824	011416	-4.616,80	
27/03/2025	TRANSF VALOR P/ CONTA DIF TITULAR 28041431801	011416	-2.929,85	
27/03/2025	TRANSF VALOR P/ CONTA DIF TITULAR 46199520874	011416	-4.768,37	
27/03/2025	TRANSF VALOR P/ CONTA DIF TITULAR 26228937871	011417	-3.106,93	
27/03/2025	RESGATE CONTAMAX AUTOMATICO	000000	31.803,67	0,00
28/03/2025	TED RECEBIDA 12928308000180	000000	96.222,25	
28/03/2025	APLICACAO CONTAMAX	000000	-96.222,25	0,00
31/03/2025	TARIFA MENSALIDADE PACOTE SERVICOS FEVEREIRO / 2025	000000	-140,00	
31/03/2025	PAGAMENTO DE BOLETO OUTROS BANCOS FIORILLI	000000	-644,56	
31/03/2025	RESGATE CONTAMAX AUTOMATICO	000000	784,56	0,00
		Saldo em Investimentos com Resgate Automático		678.476,94
		Saldo Disponível		580.515,30

a = Bloqueio Dia / ADM
b = Bloqueado
p = Lançamento Provisionado

Entenda a composição do seu saldo no quadro abaixo.

Saldo

Posição em: 01/04/2025

Saldo	Valor (R$)
A - Saldo de Conta Corrente	-97.961,64
B - Saldo Bloqueado	0,00
Desbloqueio em 1 dia	0,00
Desbloqueio em 2 dias	0,00
Desbloqueio em mais de 2 dias	0,00
C - Saldo Disponível em Conta Corrente (A - B)	-97.961,64

948

D - Saldo em Investimentos com Resgate Automático	678.476,94
E - Saldo Disponível (C + D)	**580.515,30**

Central de Atendimento Santander Empresarial - Das 8h às 20h, de segunda a sexta-feira
4004-2125 (Capitais e Regiões Metropolitanas)
0800 702 2125 (Demais Localidades)
0800 723 5007 (Pessoas com deficiência auditiva ou de fala)

Central de Atendimento Getnet - Atendimento 24h por dia, todos os dias
4002-4000 (Capitais e Regiões Metropolitanas)
4003-4000 (Capitais e Regiões Metropolitanas)
0800 648 8000 (Demais Localidades)

Central de Vendas PJ - Das 8h às 20h, de segunda a sexta-feira, exceto feriados.
0800 013 7333

SAC - Atendimento 24h por dia, todos os dias.
Reclamações cancelamentos e informações:
0800 762 7777
0800 771 0401 (Pessoas com deficiência auditiva ou de fala)

Ouvidoria - Disponível das 9h às 18h, de segunda a sexta-feira, exceto feriados.
Se não ficar satisfeito com a solução apresentada:
0800 726 0322
0800 771 0301 (Pessoas com deficiência auditiva ou de fala)
55 (11) 3012 0322 (No exterior, ligue a cobrar)

RELATÓRIO TÉCNICO

GESTÃO E ADMINISTRAÇÃO DA
REDE DE ATENÇÃO PSICOSSOCIAL, REDE DE URGÊNCIA E EMERGÊNCIA (UNIDADE DE PRONTO ATENDIMENTO – UPA / CENTRAL DE TRANSPORTE) DO MUNICÍPIO DE RIBEIRÃO PIRES

PERÍODO:

01 de fevereiro de 2025 à 28 de fevereiro de 2025..

Elaborador por: Jair Martins Amorim

Estatística de Atendimentos por Classificação de Risco

Estatística de Atendimentos por Especialidade

Estatística de Atendimentos por Especialidade

Estatística de Atendimentos por Profissional

Estatística de Atendimentos por Tipo de Atendimento

Estatística por Caráter do Atendimento

Estatística por Doenças - CID

Estatística de Atendimentos por Município

SUMÁRIO

1. Histórico da Instituição 4
2. UPA Santa Luzia 6
3. Colaboradores 7
4. Estatística de Atendimento por Classificação de Risco. 8
5. Estatística de Atendimento por Especialidade. 9
6. Estatística de Atendimentos por Profissional. 10
7. Estatística por Doenças CID. 12
9. Estatística de Atendimento por Município. 14
10. Estatística Atendimento por tipo de Atendimento. 15

1. Histórico da Instituição

Fundada em 28/09/2016, a **BIOGESP, Associação de Gestão e Execução de Serviços Públicos e Sociais,** é uma entidade sem fins lucrativos, qualificada como Organização Social de Saúde – OSS, que tem por objetivo apoiar, incentivar, desenvolver e promover: SAÚDE, EDUCAÇÃO (ensino, qualificação profissional, pesquisa e extensão), CIÊNCIA E TECNOLOGIA (sistema de informação), ASSISTÊNCIA SOCIAL e o MEIO AMBIENTE.

Para materializar tais ações, a instituição passou a promover a assistência social; desenvolver atividades educativas; incentivar e desenvolver estudos, pesquisas, programas e projetos nas áreas sociais, econômicas, saúde, tecnologia, educação; desenvolver programas de parcerias público privadas; promover contratos de gestão com setor público voltadas para ações de proteção e prevenção, visando o resgate de pessoas em situação de vulnerabilidade social e pessoal, através da implantação e desenvolvimento de projetos sociais, da promoção de ações organizadas, da concepção de novas alternativas para a área social e saúde, otimizando os recursos humanos e financeiros disponíveis em cada empreitada, garantindo o máximo em qualidade e economicidade e a maior abrangência possível.

É por este e outros motivos que a nossa Instituição vem destacando-se em prol da melhoria sócio econômica e da promoção da saúde, disponibilizando novas ferramentas e novos conceitos para o bem-estar geral.

Missão

"Idealizar, implantar, desenvolver, executar e gerir projetos que visam a promoção sócio econômica, a promoção da saúde, através da contínua capacitação profissional e do desenvolvimento de novas ferramentas gerenciais e tecnológicas, capazes de otimizar e potencializar os recursos disponíveis, buscando o envolvimento das classes profissionais envolvidas, da comunidade e do Poder Público, estimulando-os a participarem e colaborarem com tais projetos".

Objetivo

Prestar assistência social por qualquer meio; promover, desenvolver e implementar atividades, projetos, campanhas e ações de saúde, educação e meio ambiente, a todos que procurarem seus serviços, sem distinção de raça, nacionalidade, credo religioso, opinião política, ou qualquer outra forma de discriminação, dentre outras relacionadas a seus objetivos;

Prestar serviços médico-hospitalares, laboratoriais, ambulatoriais, clínicos, e outros de natureza correlata;

Apoiar, assessorar, gerenciar e executar, de forma complementar, serviços de saúde, educação, assistência social e meio ambiente, tanto de natureza privada como pública;

Desenvolver projetos sociais e prestar consultoria e assessoria, na operacionalização dos mesmos, nas áreas de assistência social, saúde, educação e meio-ambiente;

Promover práticas integrativas, complementares e acompanhamentos afins, objetivando a valorização de populações em suas histórias de vida; e,

Promover atividades de acolhimento, fortalecendo relações humanas e abolindo qualquer tipo de exclusão.

Esse relatório tem a finalidade de prestar contas da produção realizada pela Gestão e Administração da Rede Básica de Saúde, Centro de Especialidades Médicas (CEM) e cogestão do Hospital São Lucas do município de Ribeirão Pires.

O objetivo é buscar otimizar os recursos humanos, processos, estrutura física e recursos disponíveis para melhor servir a Atenção Básica, Centro de Especialidades Médicas e Hospital e Maternidade São Lucas.

Com o objetivo de fazer da unidade uma referência em gestão de saúde e atendimento no Estado de São Paulo, começaram a ser implantadas novas filosofias de trabalho, onde entende-se que o incentivo à educação continuada é o grande diferencial para a obtenção de sucesso.



2. UPA Santa Luzia

Inaugurada em 2012, o equipamento atende, em média, 20% de pacientes oriundos de outras cidades e tem papel regional estratégico

A Prefeitura de Ribeirão Pires, por meio da Secretaria de Saúde, realizou um levantamento de atendimentos realizados no primeiro quadrimestre de 2023 na Unidade de Pronto Atendimento (UPA Santa Luzia). Inaugurada no final de 2012, o equipamento de saúde tem se destacado pela qualidade no atendimento não só para os ribeirão-pirenses, como também para moradores de cidades vizinhas, como Mauá, Suzano e Rio Grande da Serra.

Durante todo o ano de 2023, a UPA realizou 142.799 mil atendimentos, entre procedimentos clínicos, ortopédicos e pediátricos. Deste total, 23% dos atendimentos foram prestados a pacientes oriundos de outras cidades, como Mauá, Rio Grande da Serra e Suzano.

Já em 2023, somente nos quatro primeiros meses do ano, o equipamento já atingiu 41,4% do número total de atendimentos realizados no ano passado, ultrapassando 59 mil consultas, sendo 26% dos atendimentos para pacientes de outros municípios.

"Atendemos a todos sem distinção. Um dos princípios do SUS é a universalização do atendimento e a nossa gestão busca atender com excelência quem quer que seja. Na verdade, é até motivo de orgulho para nós ver que a nossa UPA se tornou uma referência regional", analisa o prefeito Guto Volpi, que complementa observando a importância que o Hospital Santa Luzia terá quando estiver funcionando. "O nosso hospital será importante para o atendimento da microrregião, pois vai ajudar a desafogar o Nardini, ampliando a oferta de vagas e facilitando o acesso ao CROSS (Central de Regulação de Ofertas e Serviços de Saúde)", finalizou.

UPA Infantil – Em 2022, a ala especializada em pediatria da UPA Santa Luzia, realizou 32.261 atendimentos de crianças de até 10 anos, sendo 28% das crianças oriundas de outros municípios. Já nos primeiros 120 dias de 2023, o equipamento já ultrapassou 12.600 atendimentos com 32% dos pacientes sendo de outras localidades.

3. Colaboradores.

FUNÇÃO	TOTAL CONTRATUALIZADO
Assistente Administrativo	1
Auxiliar Administrativo	1
Coordenador (a) Administrativo	1
Enfermeiro (a)	18
Enfermeiro (a) RT	1
Motorista de Ambulância	12
Nutricionista	1
Recepcionista	9
Supervisor (a) de Enfermagem	4
Supervisor (a) Recepção	4
Técnico (a) de Enfermagem	66
Técnico (a) de Farmácia	4
Técnico (a) de Farmácia - Folguista	1
Tecnico (a) em Imobilizacao Ortopedica	1
Tecnico (a) em Radiologia	4
Técnico Administrativo	1
Total Geral	**129**

4. Estatística de Atendimento por Classificação de Risco.

UPA SANTA LUZIA
SUS

Estatística de Atendimentos por Classificaçao de Risco
Período: 01/02/2025 a 28/02/2025

Risco		Quantidade
1	EMERGÊNCIA	12
9	MUITO URGENTE	229
99	NAO CLASSIFICADO	1025
4	NÃO URGENTE	49
3	POUCO URGENTE	9225
2	URGENTE	2808
	Total de atendimentos:	13348

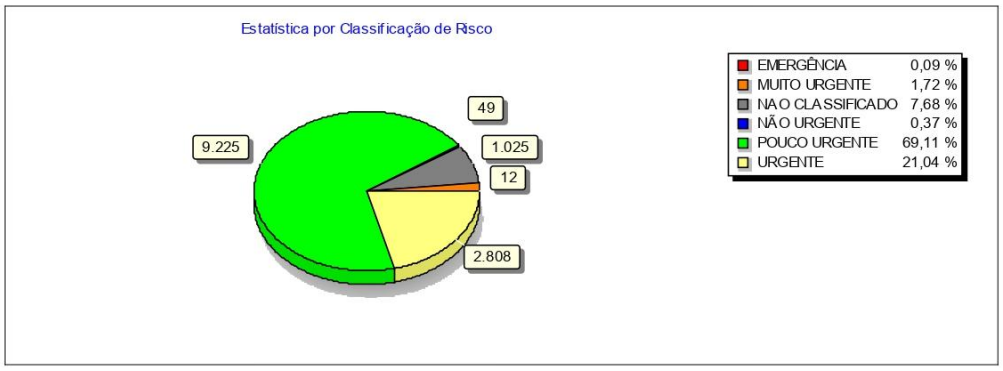

Fiorilli S/C Ltda. Software

5. Estatística de Atendimento por Especialidade.

UPA SANTA LUZIA
SUS

Estatística de Atendimentos por Especialidade
Período: 01/02/2025 a 28/02/2025 lbldatafin

Especialidade		Quantidade
001	ENFERMEIRA	126
015	MEDICINA INTERNA/CLINICA GERAL	10475
033	ORTOPEDIA/TRAUMATOLOGIA	205
036	PEDIATRIA	2542
	Total de atendimentos no período:	13348



6. Estatística de Atendimentos por Profissional.

UPA SANTA LUZIA
SUS

Estatística de Atendimentos por Profissional
Período: 01/02/2025 a 28/02/2025

Profissional		Quantidade
205633	ADRIEL FARIAS PRATA	6
238704	AKYLLA PAMMELA GONCALVES DE OLIVEIRA GUEDES	75
258221	ALESSANDRO COSTA OSSUNA	887
227986	ALINE VIANA TRELLES	599
650606	AMANDA DA ROCHA CHAGAS	1
244582	ANA BEATRIZ FERREIRA TRINDADE	79
129152	ANGELICA SUELEN FRACASSI	130
146953	ANTONIO CARLOS ANDRE DE CASTRO	11
660406	BRUNA FERNANDES LIMA BASTOS	9
58512	CARLOS MAGNO SILVA	319
141862	CARLOS ROBERTO MIRANDA	75
649057	CLAUDINEI APARECIDO PRADO	21
149246	DANIELA DOS SANTOS FERREIRA	133
792509	DANIELE TALITA BARBOSA	22
240334	DEBORA DO NASCIMENTO RAMOS	132
78813	DINO TITO MIRANDA VELASCO	679
279447	EDILAINE APARECIDA CAVALARI	2
106653	ELETÉIA LILIAN DA SILVA MORAES	10
150678	FABIO DE OLIVEIRA SILVA	72
207128	FELICIO MARTINS DO NASCIMENTO	242
629853	FERNANDO FORTINE	3
156776	FRANCISCO DE SIQUEIRA BEZERRA	11
252000	GABRIEL ZIEBA MARQUES	657
506730	HELLEN RAMOS MARINHO	5
144307	JORGE MIGUEL TRELLES COLLADO	381
0187354	JUAN DANIEL NAVARRO DE LA MAZA	135
0231760	KATIANE MARIA SEGURA	34
231760	KATIANE MARIA SEGURA	556
105065	LAERTE RODRIGUES JUNIOR	70
0222449	LAURIEH MIRELLI SILVA BARRETO	17
369891	LUCIANA SANTI	4
80332	LUIZ HENRIQUE MARTINS	72
235009	MAILIN MACHADO GONZALES	554
35588	MANOEL JUSTINO DE BRITO FILHO	888
0252404	MARCO AURELIO MARQUES DE OLIVEIRA	25
252404	MARCO AURELIO MARQUES DE OLIVEIRA	457
0249878	MARIANE ZAMPOL	122
249878	MARIANE ZAMPOL	52
131010	MICHELLE LIMA VIEIRA BAZANI	1812
236221	NATALIA ESTRELA DA SILVA	209
267592	NATALIA GIL PRADO	1

Fiorilli S/C Ltda. Software

UPA SANTA LUZIA
SUS

Estatística de Atendimentos por Profissional

Período: 01/02/2025 a 28/02/2025

Profissional		Quantidade
659400	NÚBIA MARI NASCIMENTO SILVA	3
121989	OCILMAR DIAS DO AMARAL JUNIOR	58
180789	OMAR GABRIEL MONTERO CHOCATINY	326
0146567	PAULO ROGERIO REZENDE	34
146567	PAULO ROGERIO REZENDE	290
252591	PEDRO VILLELA PEREIRA NEIVA	166
252592	PETRIUS TEIXEIRA PIAZZA	401
674656	PRISCILA BARBOZA DOS SANTOS	5
140496	PRISCILA GABRIELA DOS REIS FERREIRA	58
248289	RENATA ALVES GOMES	307
120102	RENATA LUZ GALLINARI	495
226021	RENATA ZAMPOL DOS REIS	658
116724	RODRIGO ALEIXO MARTINS	175
139199	ROSARIO CLAURE GARCIA	182
464645	SIGRID MOLINARI BRAGA	1
372600	SIMONE SILVA QUEIROZ	24
239378	TADEU REINOSO DE ABREU	168
2	UPA | CLINICO GERAL | GENERICO	1
4	UPA | PEDIATRIA | GENERICO	3
376716	VALDENICE DE SANTANA DO NASCIMENTO	10
215663	VALTER BONI FERREIRA	6
216259	VICTOR PASQUALE BIM	388
250651	VINICIUS JOSE GONCALVES DE SOUSA	20
	Total de atendimentos:	13348



7. Estatística por Doenças CID.

UPA SANTA LUZIA
SUS

Estatística por Doenças - CID
Período: 01/02/2025 a 28/02/2025

CID (Cadastro Internacional de Doença)		Quantidade
A09.	DIARREIA E GASTROENTERITE DE ORIGEM INFECCIOSA PRESUMIVEL	116
M54.	DORSALGIA	52
I10.	HIPERTENSAO ESSENCIAL (PRIMARIA)	43
R50.9	FEBRE NAO ESPECIFICADA	39
J06.9	INFECCAO AGUDA DAS VIAS AEREAS SUPERIORES NAO ESPECIFICADA	38
R11.	NAUSEA E VOMITOS	36
R10.	DOR ABDOMINAL E PELVICA	34
J03.	FARINGITE AGUDA DEVIDA A OUTROS MICROORGANISMOS ESPECIFICADOS	32
R51.	CEFALEIA	30
J11.	INFLUENZA (GRIPE) DEVIDA A VIRUS NAO IDENTIFICADO	26
R05.	TOSSE	25
J03.0	AMIGDALITE ESTREPTOCOCICA	21
N39.	TRANSTORNOS DO TRATO URINARIO	21
	Total no período:	513

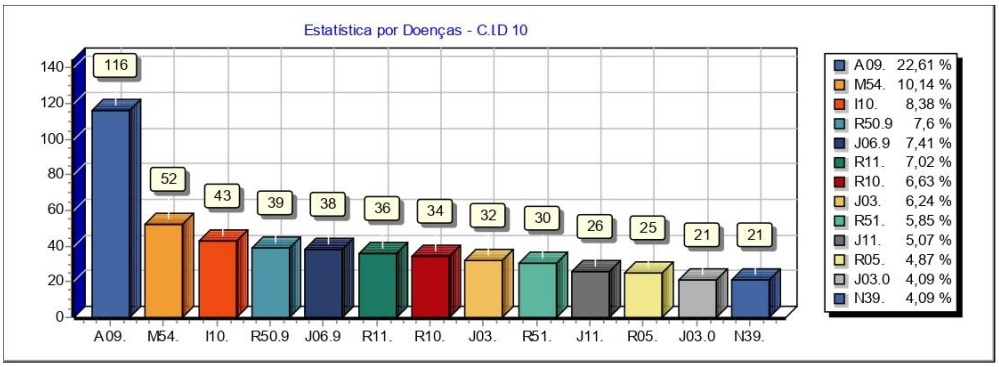

Fiorilli S/C Ltda. Software

8. Estatística por faixa etária e sexo.

UPA SANTA LUZIA
SUS
Estatística de Atendimentos Por Faixa Etária e Sexo
Período: 01/02/2025 a 28/02/2025

Sexo	Menos de 1	1 à 2	3 à 4	5 à 9	10 à 14	15 à 19	20 à 24	25 à 29	30 à 34	35 à 39	40 à 44	45 à 49	50 à 54	55 à 59	60 à 64	65 à 69	70 à 74	75 à 79	80 anos ou mais	Total
Feminino	148	288	203	438	330	460	607	568	443	490	522	500	440	393	406	271	253	212	237	7209
Masculino	175	343	198	446	336	346	536	564	427	384	399	402	313	336	238	253	189	136	118	6139
Não Informa	0	0	0	0	0	0	0	0	0	0	0	0	0	0	0	0	0	0	0	0
Totais	323	631	401	884	666	806	1143	1132	870	874	921	902	753	729	644	524	442	348	355	13348

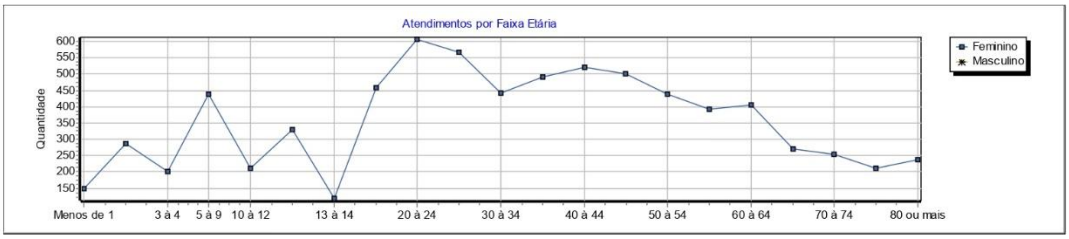

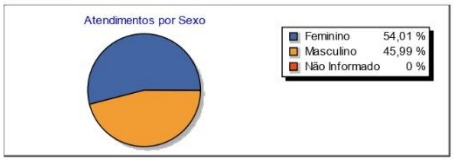

Fiorilli S/C Ltda. Software

9. Estatística de Atendimento por Município.

UPA SANTA LUZIA
SUS

Estatística de Atendimentos por Município
Período: 01/02/2025 a 28/02/2025

Código	Município	Quantidade
3509007	CAIEIRAS	2
3513801	DIADEMA	3
3515707	FERRAZ DE VASCONCELOS	1
3516903	GENERAL SALGADO	4
3518701	GUARUJA	1
3529401	MAUA	1249
3530607	MOJI DAS CRUZES	2
3146008	OURO FINO	1
3538709	PIRACICABA	1
3539806	POA	1
3541000	PRAIA GRANDE	1
3543303	RIBEIRAO PIRES	10116
3544103	RIO GRANDE DA SERRA	796
3547809	SANTO ANDRE	79
3548708	SAO BERNARDO DO CAMPO	10
3204906	SAO MATEUS	1
3550308	SAO PAULO	52
3551009	SAO VICENTE	1
3552502	SUZANO	1026
3557006	VOTORANTIM	1
	Total de Atendimentos por Município no período:	13348

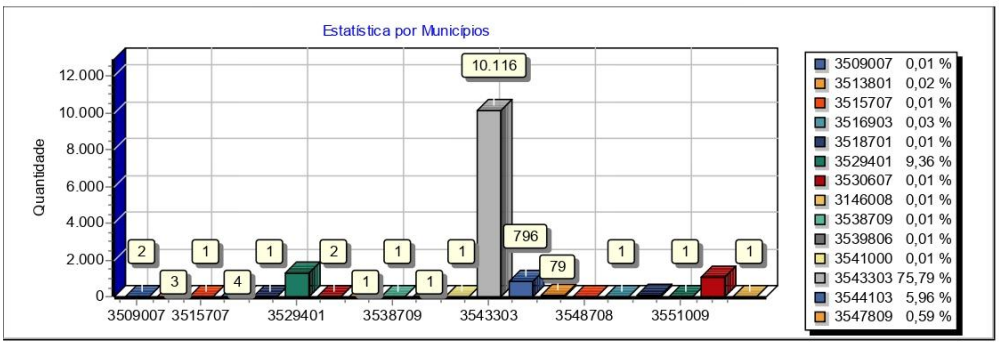

Fiorilli S/C Ltda. Software

10. Estatística Atendimento por tipo de Atendimento.

UPA SANTA LUZIA
SUS
Estatística de Atendimentos por Tipo de Atendimento
Período: 01/02/2025 a 28/02/2025

Tipo de atendimento		Quantidade
014	DEMANDA ESPONTÂNEA	11819
023	EVOLUÇÃO E ARQUIVO	1
025	PLANTÃO	1
002	PRIMEIRA CONSULTA	3
011	PRIORIDADE | AUTISTA	95
012	PRIORIDADE | DEFICIENTE FISICO	12
013	PRIORIDADE | GESTANTE	9
015	PRIORIDADE | IDOSO	1338
017	PRIORIDADE NA TRIAGEM	51
004	URG./EMERG. C/ REF. P/ OUTRA U	1
001	URGENCIA/EMERGENCIA(CONSULTA O	18
	Total de atendimentos :	13348

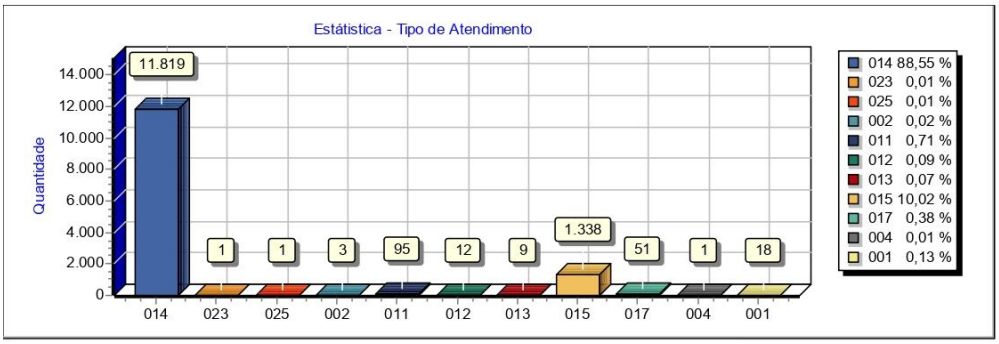

BIOGESP- Associação de Gestão e Execução de Serviços Públicos e Sociais.

Inscrito no CNPJ sob o nº 26.702.577/0001-39.

Rua Cardeal Arcoverde, n° 1641 – Sala 93/94 – Pinheiros – São Paulo.

CEP: 05421-001.

Contrato 383/2022, firmado em 01/09/2022.